MEMORANDO MÚLTIPLE Nº 021-2021-GRSM/SG

A : **CPC. FRANCISCO QUINTO DEL ÁGUILA CHÁVEZ**
Jefe de la Oficina Regional de Administración
MED. LESLIE CAROL ZEVALLOS QUINTEROS
Gerente Regional de Desarrollo Social
ING. DANIEL VÁSQUEZ CENEPO
Gerente Regional de Desarrollo Económico
ING. CÉSAR PANDURO RUIZ
Gerente Regional de Infraestructura
ECON. MARCO ANTONIO ALEJANDRO MINAYA
Gerente Regional de Planeamiento y Presupuesto
ABG. GERMÁN BEDOYA GÓMEZ
Procurador Público Regional (e)
ING. ELFER ALFONSO ROMERO BOBADILLA
Jefe de la Oficina Regional de Seguridad y Defensa Nacional
ING. GERARDO CACERES BARDALEZ
Gerente de la Autoridad Regional Ambiental
LIC. JUAN ORLANDO VARGAS ROJAS
Director Regional de Educación
MED. LESLIE CAROL ZEVALLOS QUINTEROS
Directora Regional de Salud (e)
ING. RAÚL BELAUNDE LAPA LERMO
Director Regional de la Producción
ING. MANUEL ANTONIO RIOS NAVAS
Director Regional de Agricultura
ING. OSCAR MILTON FERNANDEZ BARBOZA
Directora Regional de Energía y Minas
LIC. MILNER GARCÍA ABAD
Director Regional de Comercio Exterior y Turismo
ABG. JEAN DIVARI CHAUCA GÓMEZ
Directora Regional de Trabajo y Promoción del Empleo
ING. GUNTER ALONSO VELA VILLACORTA
Director Regional de Vivienda, Construcción y Saneamiento
ING. RAFAEL ANTONIO GATICA VEGA
Director Regional de Transportes y Comunicaciones
LIC. MILAGROS DEL PILAR SÁNCHEZ VARGAS
Directora Regional de Inclusión e Igualdad de Oportunidades.

ASUNTO : **NOTIFICO RESOLUCIÓN EJECUTIVA REGIONAL**

FECHA : Moyobamba, 02 de junio 2021.

Mediante el presente cumplo con notificarles copia del acto administrativo correspondiente a la Resolución Ejecutiva Regional Nº 117-2021-GRSM/GR de fecha 31 de mayo, con la cual se resuelve **APROBAR** el Informe del POI Multianual 2022-2024 del Gobierno Regional San Martín, el mismo que como anexo forma parte de la resolución en mención.

Asimismo, sírvase comunicar a cada una de las Dependencias a su cargo, para el cumplimiento respectivo.

Atentamente;

Usa correctamente la mascarilla
y respeta el distanciamiento social.

Documento Nro: 001-2021043953. Esta es una copia auténtica imprimible de un documento electrónico del GOBIERNO REGIONAL SAN MARTÍN, generado en concordancia por lo dispuesto en la ley 27269. Autenticidad e integridad pueden ser contrastada a través de la siguiente dirección web.

https://verificarfirma.regionsanmartin.gob.pe?codigo=42e5364dqc094q4e7eq8f8cq07785748b49c

San Martín
GOBIERNO REGIONAL

Resolución Ejecutiva Regional

Nº 117 -2021-GRSM/GR

Moyobamba, 31 MAYO 2021

VISTO:

El Expediente N° 001-2021053963, que contiene la Nota Informativa N° 151-2021-GRSM/GRPyP; Informe Técnico N° 034-2021-GRSM/GRPyP-SGPEyER, Informe Legal N° 355-2021-GRSM/ORAL; y;

CONSIDERANDO:

Que, de conformidad con la Constitución Política del Estado; Ley N°27680 - Ley de Reforma Constitucional del Capítulo XIV del Título IV sobre Descentralización; Ley Nº 27867 - Ley Orgánica de Gobiernos Regionales y sus modificatorias Leyes N° 27902 y Nº 28013, se les reconoce a los Gobiernos Regionales, autonomía política, económica y administrativa en los asuntos de su competencia;

Que, mediante Decreto Legislativo N° 1088, Ley del Sistema Nacional de Planeamiento Estratégico y del Centro Nacional de Planeamiento Estratégico – CEPLAN, se crea el Centro Nacional de Planeamiento Estratégico - CEPLAN, como el órgano rector y orientador del Sistema Nacional de Planeamiento Estratégico, el cual tiene entre sus funciones asesorar a las Entidades del Estado y a los gobiernos regionales y orientar a los gobiernos locales en la formulación, el seguimiento y la evaluación de políticas y planes estratégicos de desarrollo, con la finalidad de lograr que se ajusten a los objetivos estratégicos de desarrollo nacional previstos en el Plan Estratégico de Desarrollo Nacional;

Que, el subnumeral 3 del numeral 7.3 del artículo 7 del Decreto Legislativo Nº 1440, Decreto Legislativo del Sistema Nacional de Presupuesto Público, establece que el Titular de la Entidad es responsable de determinar las prioridades de gasto de la Entidad en el marco de sus objetivos estratégicos institucionales que conforman su Plan Estratégico Institucional (PEI), y sujetándose a la normatividad vigente;

Que, con Resolución de Presidencia de Consejo Directivo N° 033-2017/CEPLAN/PCD, se aprueba la Guía para el Planeamiento Institucional, en el marco del ciclo de planeamiento estratégico para la mejora continua, aplicable para las entidades que integran el Sistema Nacional de Planeamiento Estratégico en los tres niveles de gobierno, la cual ha sido modificada por Resolución de Presidencia de Consejo Directivo N° 053-2018/CEPLAN/PCD, Resolución de Presidencia de Consejo Directivo N° 016-2019/CEPLAN/PCD y Resolución de Presidencia de Consejo Directivo N° 013-2020/CEPLAN/PCD;

Que, el numeral 6 de la referida Guía dispone que el Plan Operativo Institucional Multianual (POI Multianual) comprende la programación multianual de las Actividades Operativas e Inversiones necesarias para ejecutar las Acciones Estratégicas

Resolución Ejecutiva Regional

Nº 117 -2021-GRSM/GR

Institucionales (AEI) definidas en el PEI, por un período no menor de tres años, respetando el período de vigencia del PEI, y estableciendo además los recursos financieros y las metas físicas mensuales para cada periodo anual, en relación a los objetivos del PEI;

Que, de conformidad con el literal d) del numeral 7.2 del artículo 7 de la Directiva N° 001-2017-CEPLAN/PCD, Directiva para la Formulación y Actualización del Plan Estratégico de Desarrollo Nacional, aprobada mediante Resolución de Presidencia del Consejo Directivo N° 026- 2017/CEPLAN/PCD y modificada por Resolución de Presidencia de Consejo Directivo N° 00009-2021/CEPLAN/PCD, las políticas institucionales se concretan en los planes estratégicos institucionales (PEI) y los planes operativos institucionales (POI);

Que, mediante Memorando N° 161-2021-GRSM/GRPyP, la Gerencia Regional de Planeamiento y Presupuesto, remite a la Gerencia General Regional, el expediente para la aprobación del Informe del POI Multianual 2022-2024, del Gobierno Regional San Martín, derivado para que sea evaluado por la Oficina Regional de Asesoría Legal, y se proyecte la Resolución Ejecutiva Regional respectiva;

Que, mediante Informe Técnico N° 034-2021-GRSM/GRPyP/SGPEyER, el Sub Gerente de Planeamiento Estratégico y Estadística Regional, presenta a la Gerencia Regional de Planeamiento y Presupuesto, el informe de sustentación técnica para aprobación del Informe del POI Multianual 2022-2024, del Gobierno Regional San Martín, concluyendo lo siguiente: *El Plan Operativo Institucional multianual 2022 – 2024, constituye un documento orientador, que permitirá visualizar cómo se viene priorizando e identificando las actividades y/o tareas para cada objetivo y acciones estratégicas institucionales identificadas en el Plan Estratégico Institucional - PEI 2021 – 2025. Se adjunta al presente informe sobre la Programación de actividades operativas de los Órganos responsables del pliego GORESAM para los años 2022 - 2024, por meta física, monto financiero, prioridad y el centro de costo responsable, con información obtenida del Aplicativo CEPLAN V.01 ANEXO B4;*

Que, mediante Informe Legal Nº 355-2021-GR/ORAL, de fecha 27 de mayo de 2021, la Oficina Regional de Asesoría Legal, emite opinión favorable para la aprobación del Informe del POI Multianual 2022-2024, del Gobierno Regional San Martín;

Que, por las razones expuestas, de conformidad con la Ley Nº 27867 - Ley Orgánica de Gobiernos Regionales y sus modificatorias Leyes Nº 27902 y Nº 28013 y el Reglamento de Organización y Funciones, aprobado mediante Ordenanza Regional N° 023-2018-GRSM/CR, y con la visación de la Oficina Regional de Asesoría Legal, Gerencia Regional de Planeamiento y Presupuesto y Gerencia General Regional del Gobierno Regional de San Martín.

San Martín
GOBIERNO REGIONAL

Resolución Ejecutiva Regional

Nº 117 -2021-GRSM/GR

SE RESUELVE:

ARTÍCULO PRIMERO: APROBAR el Informe del POI Multianual 2022-2024 del Gobierno Regional San Martín, el mismo que como anexo forma parte de la presente resolución.

ARTÍCULO SEGUNDO: NOTIFICAR el Informe POI Multianual 2022-2024, del Gobierno Regional San Martín, a todas las Unidades Orgánicas adscritos al Pliego del GRSM, para su conocimiento y demás fines.

ARTÍCULO TERCERO: DISPONER, la publicación de la presente Resolución en el Portal Institucional del Gobierno Regional de San Martín.

Registrase, Comuníquese y Archivase.

GOBIERNO REGIONAL
SAN MARTÍN

Pedro Bogarín Vargas
GOBERNADOR REGIONAL

San Martín

GOBIERNO REGIONAL

¡El pueblo está primero!

PLAN OPERATIVO INSTITUCIONAL MULTIANUAL

2021-2024

Documento Nro: 001-2021818368. Esta es una copia auténtica imprimible de un documento electrónico del GOBIERNO REGIONAL SAN MARTÍN, generado en concordancia por lo dispuesto en la ley 27269. Autenticidad e integridad pueden ser contrastada a través de la siguiente dirección web.

https://verificarfirma.regionsanmartin.gob.pe?codigo=e44290a7q89b7q434bqa947q72a55480913a&anex=312323

INDÍCE

I. PRESENTACIÓN

II. MARCO LEGAL

III. DECLARACIÓN DE POLÍTICA INSTITUCIONAL

IV. MARCO ESTRATÉGICO INSTITUCIONAL

V. ESTRUCTURA ORGÁNICA DEL GORESAM

VI. DIAGNÓSTICO ESTRATEGICO

VII. DIAGNÓSTICO TERRITORIAL

VIII. RUTA ESTRATEGICA DEL PLAN ESTARTEGICA INSTITUCIONAL 2021-2025

IX. ÓRGANOS RESPONSABLES O CENTROS DE COSTOS

X. ANEXOS

Documento Nro: 001-2021818368. Esta es una copia auténtica imprimible de un documento electrónico del GOBIERNO REGIONAL SAN MARTÍN, generado en concordancia por lo dispuesto en la ley 27269. Autenticidad e integridad pueden ser contrastada a través de la siguiente dirección web.

https://verificarfirma.regionsanmartin.gob.pe?codigo=e44290a7q89b7q434bqa947q72a55480913a&anex=312323

I. PRESENTACIÓN

El Gobierno Regional San Martín, como ente rector del planeamiento y desarrollo regional, y en cumplimiento a la "Directiva para la programación multianual, formulación seguimiento y evaluación del Plan Operativo Institucional-POI del Gobierno Regional de San Martín" aprobado por Resolución Ejecutiva Regional N° 402-2019-GRSM/GR, de fecha 17 de julio del 2019; y tomando como referencia la actualización del Plan Estratégico Institucional PEI 2021-2025, aprobado con Resolución Ejecutiva Regional N° 216-2020-GRSM/GR de fecha 29 de julio del 2020, elaborado en el marco del Plan Bicentenario: Perú hacia el 2021, Plan de Desarrollo Regional Concertado San Martin al 2030, y los Lineamientos de Acción del Gobierno Regional de San Martín; ha elaborado el Plan Operativo Institucional – POI multianual, para los años 2022-2024, el mismo que está articulado con el PESEM de la Presidencia del Consejo de Ministros (PCM), y las disposiciones establecidas en la "Guía para el Planeamiento Institucional" modificada por Resolución de Presidencia de Consejo Directivo N° 00016-2019-CEPLAN/PCD, que aprueba los lineamientos, normas y procedimientos que orientan los planes institucionales de las entidades integrantes del Sistema Nacional de Planeamiento Estratégico-SINAPLAN.

El citado Plan Operativo Institucional – POI multianual 2022– 2024 aplica las característica del Sistema Administrativo Transversal de Planeamiento bajo un enfoque de Macro Proceso que integra las fases de Programación, Logística y Presupuesto, en la perspectiva de coordinar y simplificar el trabajo de los especialistas de estos Sistemas con los funcionarios responsables de las intervenciones, lo que contribuye a una adecuada y oportuna asignación de los recursos humanos y materiales para la prestación de servicios competitivos a la ciudadanía San Martinénse.

De igual manera, se ha considerado como obligatoriedad que en todas las Unidades Ejecutoras del pliego GORESAM, el uso del Aplicativo CEPLAN V.01, lo que permite estandarizar procedimientos y simplificar los registros al integrarlos con las Tablas de los Programas Presupuestales, haciendo posible que cada unidad ejecutora cuente con un POI multianual 2022 – 2024 vinculado con su Cuadro de Necesidades y Presupuesto 2022.

El POI multianual 2022 – 2024 del Gobierno Regional San Martín considera las actividades propuestas por todos los centros de costo que van a permitir la ejecución de las metas de los objetivos y acciones estratégicas aprobados en el PEI 2021-2025.

Documento Nro: 001-2021818368. Esta es una copia auténtica imprimible de un documento electrónico del GOBIERNO REGIONAL SAN MARTÍN, generado en concordancia por lo dispuesto en la ley 27269. Autenticidad e integridad pueden ser contrastada a través de la siguiente dirección web.

https://verificarfirma.regionsanmartin.gob.pe?codigo=e44290a7q89b7q434bqa947q72a55480913a&anex=312323

II. MARCO LEGAL

- La Constitución Política del Perú; Ley N°27680
- Ley de Reforma Constitucional del Capítulo XIV del Título IV sobre Descentralización; Ley Nº 27867
- Ley Nº 27658, Ley Marco de la Modernización de la Gestión del Estado.
- La Ley N° 27783, Ley de Bases de Descentralización, establece que los Gobiernos Regionales tienen la facultad de adoptar y concordar las políticas, planes y normas en los asuntos de sus competencias.
- Decreto Legislativo del Sistema Nacional de Presupuesto Público N°1440, en su Artículo N°02, inciso 12. señala que el Presupuesto del Sector Público tiene una perspectiva multianual orientada al logro de resultados a favor de la población, en concordancia con las reglas fiscales establecidas en el Marco Macroeconómico Multianual y los instrumentos de planeamiento elaborados en marco del Sistema Nacional de Planeamiento Estratégico (SINAPLAN).
- Decreto Legislativo Nº 1088, que crea el Sistema Nacional de Planeamiento Estratégico y el Centro Nacional de Planeamiento Estratégico- CEPLAN.
- El Decreto Supremo N° 054-2011-PCM aprobó el Plan Estratégico de Desarrollo Nacional (PEDN) denominado Plan Bicentenario: El Perú hacia el 2021, presentado por el Centro Nacional de Planeamiento Estratégico (CEPLAN), en el cual se han establecidos los ejes estratégicos: derechos humanos e inclusión social; oportunidades y accesos a los servicios; Estado y gobernabilidad; economía diversificada, competitividad y empleo; desarrollo territorial e infraestructura productiva; ambiente, diversidad biológica y gestión de riegos de desastres, proponiendo para cada uno de ellos los objetivos, lineamientos, prioridades, metas y programas estratégicos; en merito a los cuales las entidades conformantes del Sistema Nacional de Planeamiento Estratégico ajustarán en sus Planes Estratégicos los objetivos estratégicos de desarrollo nacional previstos en el referido Plan.
- Directiva N° 001-2017-CEPLAN/PCD Directiva para la formulación y actualización del Plan Estratégico de Desarrollo Nacional, versión modificada aprobada por Resolución de Presidencia de Consejo Directivo N° 009-2021-CEPLAN/PCD con fecha 08 de febrero del 2021; que en su artículo 7° - 7.2. d Las políticas institucionales se concretan en los planes estratégicos institucionales - PEI y los planes operativos institucionales - POI.
- Guía para el Planeamiento Institucional, modificada por Resolución de Presidencia de Consejo Directivo N° 00016-2019-CEPLAN/PCD, que aprueba los lineamientos, normas y procedimientos que orientan los planes institucionales de las entidades integrantes del Sistema Nacional de Planeamiento Estratégico-SINAPLAN
- El Plan de Desarrollo Regional Concertado San Martín al 2030, aprobado con Ordenanza Regional N° 030-2018-GRSM/CR el 19 de Noviembre del 2018, define los objetivos estratégicos regionales,

Documento Nro: 001-2021818368. Esta es una copia auténtica imprimible de un documento electrónico del GOBIERNO REGIONAL SAN MARTÍN, generado en concordancia por lo dispuesto en la ley 27269. Autenticidad e integridad pueden ser contrastada a través de la siguiente dirección web.

https://verificarfirma.regionsanmartin.gob.pe?codigo=e44290a7q89b7q434bqa947q72a55480913a&anex=312323

así como las acciones estratégicas, considerando el enfoque territorial y gestión de cuencas como lineamiento central, sobre esta base la región está comprometida y lidera la articulación hacia una buena gestión y gobernanza.

- El Plan Estratégico Institucional 2021-2025 aprobado con Resolución Ejecutiva Regional N° 216-2020-GRSM/GR, que establece Objetivos Estratégicos Institucionales, Indicadores y Metas Anuales.
- Directiva para la programación multianual, formulación seguimiento y evaluación del Plan Operativo Institucional-POI del Gobierno Regional de San Martín" aprobado por Resolución Ejecutiva Regional N° 402-2019-GRSM/GR, de fecha 17 de julio del 2019.

Documento Nro: 001-2021818368. Esta es una copia auténtica imprimible de un documento electrónico del GOBIERNO REGIONAL SAN MARTÍN, generado en concordancia por lo dispuesto en la ley 27269. Autenticidad e integridad pueden ser contrastada a través de la siguiente dirección web.

https://verificarfirma.regionsanmartin.gob.pe?codigo=e44290a7q89b7q434bqa947q72a55480913a&anex=312323

III. DECLARACIÓN DE POLÍTICA INSTITUCIONAL

El Gobierno Regional San Martín, para cumplir con el rol promotor del desarrollo socio económico y de proveedor de servicios públicos que le asigna la Constitución Política de la República, la Ley de Bases de la Descentralización y la Ley Orgánica de Gobiernos Regionales, en el periodo 2021-2025 se propone implementar una política institucional orientada a gestionar y promover el desarrollo sostenible de la región con enfoque de revolución productiva. En este contexto nuestro compromiso se expresa en los siguientes lineamientos de política institucional:

EJE SOCIAL

Objetivo de política: Mejorar el acceso, cobertura y calidad de los servicios, con igualdad de oportunidades e inclusión social en la región.

Lineamientos de política:

1. Garantizar el acceso a una educación de calidad, equitativa, inclusiva, oportuna y con valores desde la primera infancia.
2. Brindar servicios de salud de calidad, oportunos, con capacidad resolutiva y con enfoque territorial.
3. Garantizar la igualdad y no discriminación entre hombres y mujeres, así como la protección de la niñez, la adolescencia y las mujeres frente a todo tipo de violencia.
4. Fomentar el acceso al empleo digno a través de la intermediación laboral, fortalecimiento de capacidades, y aplicación de medidas de prevención y solución de conflictos socios laborales.
5. Aumentar la cobertura sostenible de servicios de agua y saneamiento.

EJE ECONÓMICO

Objetivo de política: Desarrollar un territorio articulado y competitivo, a través de inversión pública y/o privada en infraestructura productiva estratégica, que permita asegurar el acceso a los servicios y dinamizar las actividades económicas en la región.

Lineamientos de política:

1. Desarrollar cadenas productivas vinculadas a exportaciones en el territorio regional en coordinación con otros sectores públicos y la sociedad civil.
2. Fortalecimiento de las MIPYMES en la región.
3. Fortalecer los servicios turísticos y gastronómicos en la región.
4. Mejorar la conectividad vial y energética en la región.

Documento Nro: 001-2021818368. Esta es una copia auténtica imprimible de un documento electrónico del GOBIERNO REGIONAL SAN MARTÍN, generado en concordancia por lo dispuesto en la ley 27269. Autenticidad e integridad pueden ser contrastada a través de la siguiente dirección web.

https://verificarfirma.regionsanmartin.gob.pe?codigo=e44290a7q89b7q434bqa947q72a55480913a&anex=312323

EJE AMBIENTAL

Objetivo de política: Mejorar la sostenibilidad ambiental, promoviendo la adecuada gestión de los recursos naturales y el ordenamiento territorial, con enfoque de cuencas.

Lineamientos de política:

1. Fortalecer la gestión territorial sostenible en la región.
2. Fomentar e implementar la conservación, restauración y aprovechamiento de ecosistemas y la biodiversidad.
3. Contribuir y fiscalizar la calidad ambiental en la región.
4. Garantizar los bienes y servicios ecosistémicos para la vida y la productividad regional.

EJE INSTITUCIONAL

Objetivo de política: Fortalecer la gestión pública, implementando la política de modernización del estado al servicio de la población.

Lineamientos de política:

1. Fomentar la gestión pública transparente, eficaz, eficiente y abierta que contribuya a una efectiva comunicación del Estado y la ciudadanía en el acceso a la información pública y la participación ciudadana en vigilancia social y la rendición de cuentas.
2. Funcionarios y recursos humanos calificados e idóneos que realizan una gestión eficiente, eficaz y con enfoque intercultural, al servicio de la población con un alto nivel de profesionalismo y méritos logrados.
3. Fortalecer mecanismos de seguridad ciudadana para la protección y bienestar de la población.

Documento Nro: 001-2021818368. Esta es una copia auténtica imprimible de un documento electrónico del GOBIERNO REGIONAL SAN MARTÍN, generado en concordancia por lo dispuesto en la ley 27269. Autenticidad e integridad pueden ser contrastada a través de la siguiente dirección web.

https://verificarfirma.regionsanmartin.gob.pe?codigo=e44290a7q89b7q434bqa947q72a55480913a&anex=312323

IV. MARCO ESTRATÉGICO INSTITUCIONAL

VISIÓN DEL PLAN DE DESARROLLO REGIONAL CONCERTADO:

"Al 2021 somos modelo de Región en bienestar social, competitividad y valoración de nuestros recursos naturales y diversidad biológica"

MISIÓN INSTITUCIONAL:

Documento Nro: 001-2021818368. Esta es una copia auténtica imprimible de un documento electrónico del GOBIERNO REGIONAL SAN MARTÍN, generado en concordancia por lo dispuesto en la ley 27269. Autenticidad e integridad pueden ser contrastada a través de la siguiente dirección web.

https://verificarfirma.regionsanmartin.gob.pe?codigo=e44290a7q89b7q434bqa947q72a55480913a&anex=312323

V. ESTRUCTURA ORGÁNICA DEL GOBIERNO REGIONAL SAN MARTÍN

01. ÓRGANOS DE ALTA DIRECCIÓN

Órgano Normativo y Fiscalizador

01.1. Consejo Regional

01.1.1. Secretaría del Consejo Regional

Órgano Ejecutivo

01.2. Despacho del Gobernador Regional

01.3. Gerencia General Regional

01.3.1. Oficina de Promoción de la Inversión Privada Sostenible

02. ÓRGANOS CONSULTIVOS

02.1. Consejo de Coordinación Regional

02.2. Consejos Consultivos Regionales Especializados

03. ÓRGANOS DE COORDINACIÓN

03.1. Directorio de Gerentes Regionales

03.2. Comités Gerenciales de Coordinación

03.3. Comités Territoriales de Coordinación

04. ÓRGANO REGIONAL DE CONTROL INSTITUCIONAL

05. ÓRGANO DE DEFENSA JURÍDICA

05.1. Procuraduría Pública Regional

06. ÓRGANOS DE ASESORAMIENTO

06.1. Gerencia Regional de Planeamiento y Presupuesto

06.1.1. Sub Gerencia de Planeamiento Estratégico y Estadística Regional

06.1.2. Sub Gerencia de Programación Multianual de Inversiones

06.1.3. Sub Gerencia de Presupuesto

06.1.4. Sub Gerencia de Desarrollo Institucional

06.2. Oficina Regional de Asesoría Legal

06.3. Oficina Regional de Seguridad y Defensa Nacional

06.4. Oficina Regional de Diálogo y Sostenibilidad

07. ÓRGANOS DE APOYO

07.1. Oficina Regional de Administración

07.1.1. Oficina de Gestión de las Personas

07.1.2. Oficina de Contabilidad y Tesorería

07.1.3. Oficina de Logística

07.1.4. Oficina de Control Patrimonial

07.1.5. Oficina de Tecnologías de Información

07.2. Secretaría General

07.2.1. Oficina de Relaciones Públicas y Comunicación Institucional

07.2.2. Oficina de Trámite Documentario y Archivo

08. ÓRGANOS DE LÍNEA

08.1. Gerencia Regional de Desarrollo Económico

08.1.1. Oficina de Articulación y Monitoreo de Desarrollo Económico

08.1.2. Dirección Regional de Agricultura

8.1.2.1. Oficina de Planeamiento y Estadística Agraria

8.1.2.2. Dirección de Desarrollo y Competitividad Agraria

8.1.2.3. Dirección de Infraestructura Agraria

8.1.2.4. Dirección de Titulación, Reversión de Tierras y Catastro Rural

8.1.2.5. Dirección de Operaciones Agraria

Documento Nro: 001-2021818368. Esta es una copia auténtica imprimible de un documento electrónico del GOBIERNO REGIONAL SAN MARTÍN, generado en concordancia por lo dispuesto en la ley 27269. Autenticidad e integridad pueden ser contrastada a través de la siguiente dirección web.

https://verificarfirma.regionsanmartin.gob.pe?codigo=e44290a7q89b7q434bqa947q72a55480913a&anex=312323

8.1.2.5.1. Oficina de Gestión Administrativa
8.1.2.5.2. Oficina de Gestión Presupuestal
8.1.2.6. Agencias de Desarrollo Económico
08.1.3. Dirección Regional de Comercio Exterior y Turismo
8.1.3.1. Oficina de Planeamiento Sectorial
8.1.3.2. Dirección de Promoción y Comercio Exterior
8.1.3.3. Dirección de Regulación y Fiscalización
8.1.3.4. Dirección de Producto Turístico y Artesanía
8.1.3.5. Direcciones Sub Regionales de Comercio Exterior y Turismo
08.1.4. Dirección Regional de Producción
8.1.4.1. Oficina de Planeamiento Sectorial
8.1.4.2. Dirección de Promoción y Desarrollo Pesquero
8.1.4.3. Dirección de Promoción y Desarrollo Industrial
8.1.4.4. Dirección de Regulación y Fiscalización
8.1.4.5. Dirección de Operaciones - Producción
8.1.4.5.1. Oficina de Gestión Administrativa
8.1.4.5.2. Oficina de Gestión Presupuestal
8.1.4.6. Direcciones Sub Regionales de la Producción
8.1.4.7. Centros de Producción e Innovación en Pesca y Acuicultura
08.1.5. Dirección Regional de Energía y Minas
8.1.5.1. Dirección de Infraestructura Eléctrica
8.1.5.2. Dirección de Promoción y Fiscalización Minero Energética
8.1.5.3. Dirección de Asuntos Ambientales Minero Energéticos
08.1.6. Oficina Regional de Juventudes y Emprendimiento
8.1.6.1. Unidad de Asociatividad y Participación Ciudadana Juvenil
8.1.6.2. Unidad de Promoción de Emprende Turismo Juvenil
8.1.6.3. Unidad de Articulación a Mercados y Financiamiento
08.2. Gerencia Regional de Desarrollo Social
08.2.1. Oficina de Articulación y Monitoreo del Desarrollo Social
08.2.2. Dirección Regional de Inclusión e Igualdad de Oportunidades
8.2.2.1. Oficina de Promoción de Derechos y Género
8.2.2.2. Oficina Región al de Personas con Discapacidad –OREDIS
8.2.2.3. Oficina Regional de Desarrollo de los Pueblos Indígenas de San Martín-ORDEPISAM
08.2.3. Dirección Regional de Educación
8.2.3.1. Consejo Participativo Regional de Educación
8.2.3.2. Oficina de Planificación y Desarrollo Institucional
8.2.3.3. Oficina de Control, Seguimiento y Participación
8.2.3.4. Dirección de Gestión Pedagógica
8.2.3.5. Dirección de Operaciones Educación
8.2.3.6. Unidades de Gestión Educativas UGEL
8.2.3.7. Oficinas de Operaciones - Educación
08.2.4. Dirección Regional de Salud
8.2.4.1. Oficina de Asesoría Legal
8.2.4.2. Oficina de Planeamiento y Presupuesto Sectorial
8.2.4.3. Dirección de Salud Integral
8.2.4.4. Dirección de Regulación y Fiscalización Sectorial de Salud
8.2.4.5. Dirección de Desarrollo de Recursos Humanos
8.2.4.6. Dirección de Inteligencia Sanitaria
8.2.4.7. Oficina de Gestión de Servicios de Salud Especializados de alcance regional – OGESS Especializada
8.2.4.8. Oficinas de Gestión de Servicios de Salud - OGESS
08.2.5. Dirección Regional de Trabajo y Promoción del Empleo
8.2.5.1. Dirección de Prevención de Conflictos y Derechos Fundamentales en el Trabajo

Documento Nro: 001-2021818368. Esta es una copia auténtica imprimible de un documento electrónico del GOBIERNO REGIONAL SAN MARTÍN, generado en concordancia por lo dispuesto en la ley 27269. Autenticidad e integridad pueden ser contrastada a través de la siguiente dirección web.
https://verificarfirma.regionsanmartin.gob.pe?codigo=e44290a7q89b7q434bqa947q72a55480913a&anex=312323

8.2.5.2. Dirección de Inspección del Trabajo
8.2.5.3. Dirección de Promoción del Empleo y Capacitación Laboral
8.2.5.4. Oficinas Zonales de Trabajo y Promoción del Empleo
08.2.6. Dirección Regional de Vivienda, Construcción y Saneamiento
8.2.6.1. Oficina de Planeamiento Sectorial
8.2.6.2. Dirección de Vivienda y Urbanismo
8.2.6.3. Dirección de Construcción y Saneamiento
08.3. Gerencia Regional de Infraestructura
08.3.1. Oficina de Coordinación de Inversiones en Infraestructura
08.3.2. Sub Gerencia de Estudios y Obras
08.3.3. Sub Gerencia de Supervisión y Liquidación de Obras
08.3.4. Dirección Regional de Transportes y Comunicaciones
8.3.4.1. Dirección de Transporte Terrestre
8.3.4.2. Dirección de Caminos
8.3.4.3. Dirección de Comunicaciones
8.3.4.4. Dirección de Operaciones - Transporte
8.3.4.4.1. Oficina de Gestión Administrativa
8.3.4.4.2. Oficina de Gestión Presupuestal
8.3.4.5. Oficinas Zonales de Transportes y Comunicaciones

09. ÓRGANOS DESCONCENTRADOS
09.1. Autoridad Regional Ambiental
09.2. Archivo Regional
09.3. Proyectos Especiales
09.4. Gerencias Territoriales

Documento Nro: 001-2021818368. Esta es una copia auténtica imprimible de un documento electrónico del GOBIERNO REGIONAL SAN MARTÍN, generado en concordancia por lo dispuesto en la ley 27269. Autenticidad e integridad pueden ser contrastada a través de la siguiente dirección web.
https://verificarfirma.regionsanmartin.gob.pe?codigo=e44290a7q89b7q434bqa947q72a55480913a&anex=312323

ORGANIGRAMA DEL GOBIERNO REGIONAL SAN MARTIN

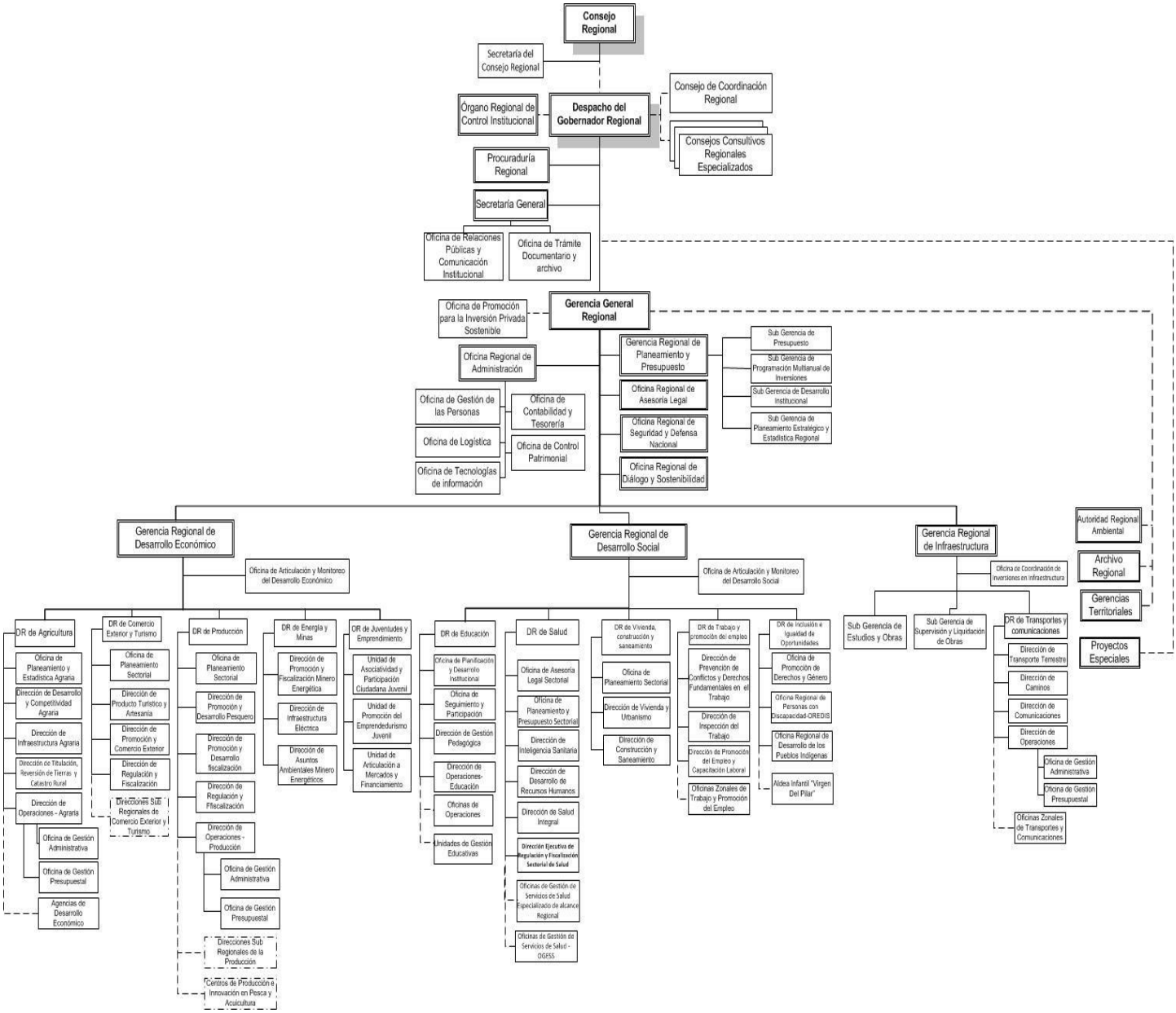

Documento Nro: 001-2021818368. Esta es una copia auténtica imprimible de un documento electrónico del GOBIERNO REGIONAL SAN MARTÍN, generado en concordancia por lo dispuesto en la ley 27269. Autenticidad e integridad pueden ser contrastada a través de la siguiente dirección web.

https://verificarfirma.regionsanmartin.gob.pe?codigo=e44290a7q89b7q434bqa947q72a55480913a&anex=312323

VI. DIAGNOSTICO ESTRATEGICO

ENFOQUE DE COMPETITIVIDAD Y PRODUCTIVIDAD

OBJETIVOS DE LA POLÍTICA NACIONAL DE COMPETITIVIDAD Y PRODUCTIVIDAD

Documento Nro: 001-2021818368. Esta es una copia auténtica imprimible de un documento electrónico del GOBIERNO REGIONAL SAN MARTÍN, generado en concordancia por lo dispuesto en la ley 27269. Autenticidad e integridad pueden ser contrastada a través de la siguiente dirección web.

https://verificarfirma.regionsanmartin.gob.pe?codigo=e44290a7q89b7q434bqa947q72a55480913a&anex=312323

ÍNDICE DE COMPETITIVIDAD REGIONAL 2020

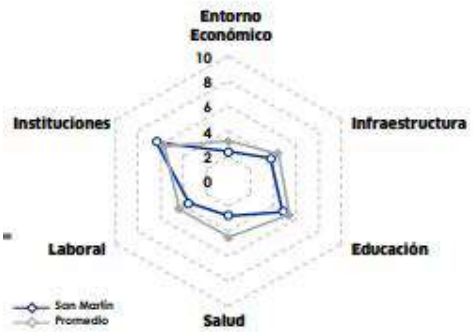

SAN MARTÍN

San Martín subió una posición y ocupa el puesto 13 del INCORE pese al retroceso de cinco posiciones en el pilar Entorno Económico. La región subió dos posiciones en los pilares Infraestructura, principalmente por el aumento del acceso a internet fijo; Salud por la mayor cobertura del personal médico; y Laboral por un notable aumento en la creación de empleo formal. Cabe mencionar que la región se mantiene en el segundo lugar en el pilar Instituciones.

Índice de Competitividad Regional	2017		2018		2019		2020	
	Puesto (de 25)	Puntaje (de 0 a 10)	Puesto (de 25)	Puntaje (de 0 a 10)	Puesto (de 25)	Puntaje (de 0 a 10)	Puesto (de 25)	Puntaje (de 0 a 10)
Índice Total	**15**	**4.0**	**15**	**4.3**	**14**	**4.3**	**13**	**4.5**
Entorno Económico	20	2.1	19	2.3	15	2.5	20	2.3
Infraestructura	14	4.1	15	3.8	14	4.1	12	4.4
Salud	16	4.7	14	5.2	16	4.9	14	5.4
Educación	20	2.7	18	3.0	18	3.4	18	3.8
Laboral	20	3.1	14	3.9	17	3.5	15	4.2
Instituciones	2	7.2	1	7.5	2	7.1	2	7.1

Índice de Competitividad Regional en detalle

Indicador	Valor	Puesto* (de 25)	
1. ENTORNO ECONÓMICO			
PBI real	S/ 6,108	17	▬
PBI real per cápita	S/ 6,654	23	▬
Stock de capital por trabajador	S/ 11,614	25	▼
Presupuesto público per cápita mensual	S/ 349	18	▼
Gasto real por hogar mensual	S/ 1,939	15	▬
Incremento del gasto real por hogar	1.1%	8	▼
Acceso al crédito	24.6%	19	▬
2. INFRAESTRUCTURA			
Acceso a electricidad, agua y desagüe	48.0%	18	▬
Precio de la electricidad	19.1	17	▼
Red vial local pavimentada o afirmada	47.9%	4	▬
Continuidad en la provisión de agua	16.9	13	▲
Acceso a telefonía e internet móvil	48.6%	19	▬
Acceso a internet fijo	26.7%	13	▲
Densidad del transporte aéreo nacional	987	8	▬
3. SALUD			
Esperanza de vida al nacer	75.5	14	▬
Desnutrición crónica	11.5%	10	▬
Prevalencia de anemia	44.3%	14	▲
Vacunación	82.8%	10	▼
Cobertura del personal médico	12.7	13	▲
Partos institucionales	91.6%	17	▲

Indicador	Valor	Puesto* (de 25)	
4. EDUCACIÓN			
Analfabetismo	7.3%	16	▼
Asistencia escolar	91.1%	18	▲
Población con secundaria a más	42.9%	22	▬
Rendimiento escolar en primaria	16.1%	21	▼
Rendimiento escolar en secundaria	3.7%	21	▲
Colegios con los tres servicios básicos	63.0%	5	▼
Colegios con acceso a internet	44.3%	19	▼
5. LABORAL			
Nivel de ingresos por trabajo	S/ 1,159	17	▼
Brecha de género en ingresos laborales	21.5%	5	▬
Empleo adecuado	44.0%	16	▬
Fuerza laboral educada	21.6%	21	▼
Empleo informal	82.5%	18	▬
Creación de empleo formal	3.1%	2	▲
6. INSTITUCIONES			
Ejecución de la inversión pública	67.1%	13	▼
Percepción de la gestión pública regional	34.4%	5	▲
Conflictividad social	0.33	12	▼
Criminalidad	9.7	9	▼
Homicidios	4.9	7	▲
Percepción de inseguridad de noche	26.9%	1	▬
Resolución de expedientes judiciales	39.6%	12	▲

▲ Mejora en el puesto ▬ Mantiene el puesto ▼ Retrocede en el puesto

*Mejoras en el puesto no implican incrementos en el valor, necesariamente.

Fuente: INCORE 2020

Documento Nro: 001-2021818368. Esta es una copia auténtica imprimible de un documento electrónico del GOBIERNO REGIONAL SAN MARTÍN, generado en concordancia por lo dispuesto en la ley 27269. Autenticidad e integridad pueden ser contrastada a través de la siguiente dirección web.

https://verificarfirma.regionsanmartin.gob.pe?codigo=e44290a7q89b7q434bqa947q72a55480913a&anex=312323

PANDEMIA HA IMPACTADO NEGATIVAMENTE EN LA FORMULACIÓN DEL PRESUPUESTO

Pandemia ha impactado negativamente en la formulación del presupuesto al 2021, para el año 2021 se prevé un incremento de 3%(S/ 5 662 millones), menor al de los 3 años

Fuente: MEF

EL PIA 2021 POR GENÉRICA DE GASTO MUESTRA INCREMENTOS DE 4,3% EN GASTO CORRIENTE Y UNA DISMINUCIÓN DE 2,3% EN GASTO DE CAPITAL

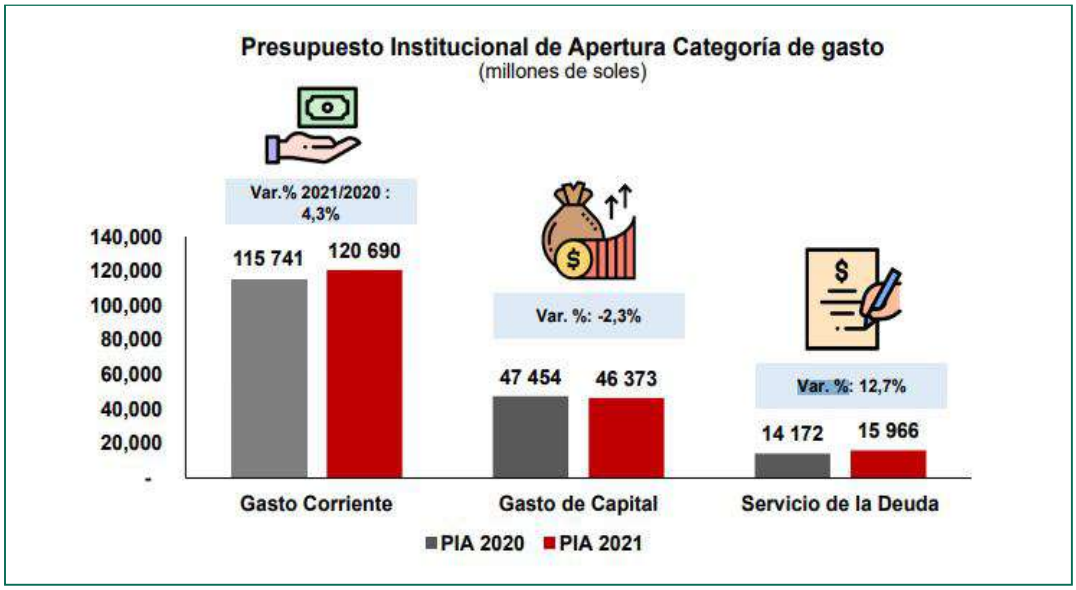

Fuente: MEF

Documento Nro: 001-2021818368. Esta es una copia auténtica imprimible de un documento electrónico del GOBIERNO REGIONAL SAN MARTÍN, generado en concordancia por lo dispuesto en la ley 27269. Autenticidad e integridad pueden ser contrastada a través de la siguiente dirección web.

https://verificarfirma.regionsanmartin.gob.pe?codigo=e44290a7q89b7q434bqa947q72a55480913a&anex=312323

PRESUPUESTO AL 2021 TIENE 5 PRIORIDADES: SALUD Y ATENCIÓN A LA EMERGENCIA COVID -19, EDUCACIÓN, ALIVIO A LA POBREZA, REDUCCIÓN DE LA VIOLENCIA CONTRA LA MUJER, REACTIVACIÓN ECONÓMICA

SALUD: en el 2021, el presupuesto asciende a S/ 20 940 millones, lo cual implica un crecimiento de 13%, el mayor de los último tres años

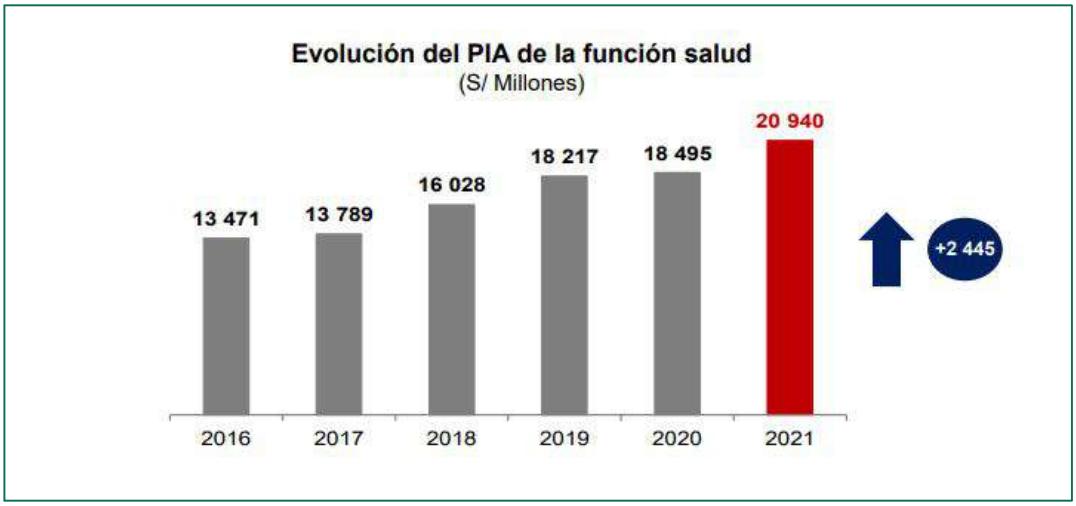

Fuente: MEF

EDUCACIÓN: en el 2021, el presupuesto asciende a S/ 32 715 millones incrementando en 4% respecto al 2020

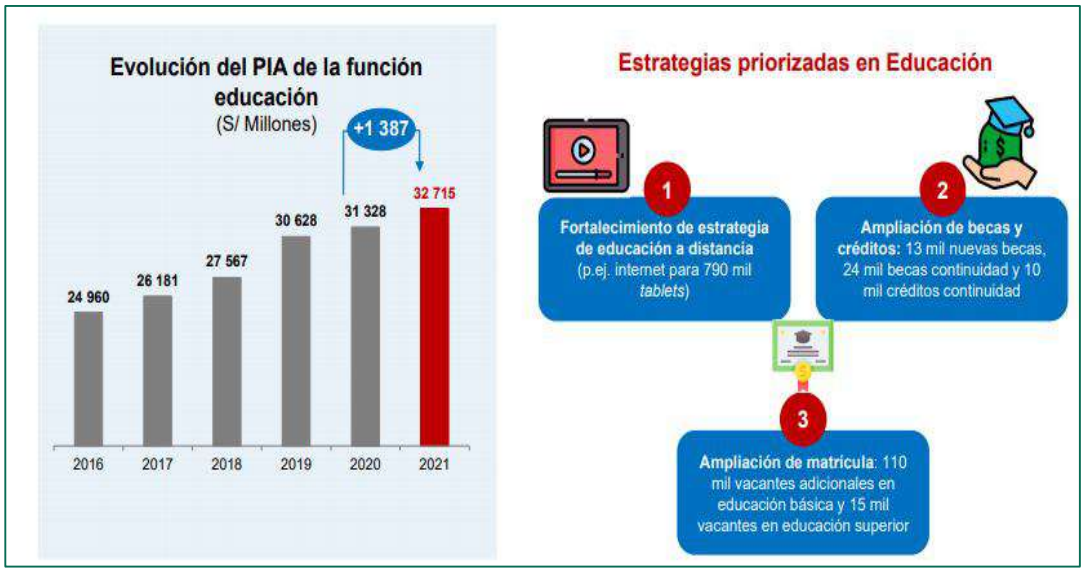

Fuente: MEF

Documento Nro: 001-2021818368. Esta es una copia auténtica imprimible de un documento electrónico del GOBIERNO REGIONAL SAN MARTÍN, generado en concordancia por lo dispuesto en la ley 27269. Autenticidad e integridad pueden ser contrastada a través de la siguiente dirección web.

https://verificarfirma.regionsanmartin.gob.pe?codigo=e44290a7q89b7q434bqa947q72a55480913a&anex=312323

ALIVIO A LA POBREZA: en el 2021, se incrementará la cobertura de los programas sociales destinándose hasta S/ 4 829 millones

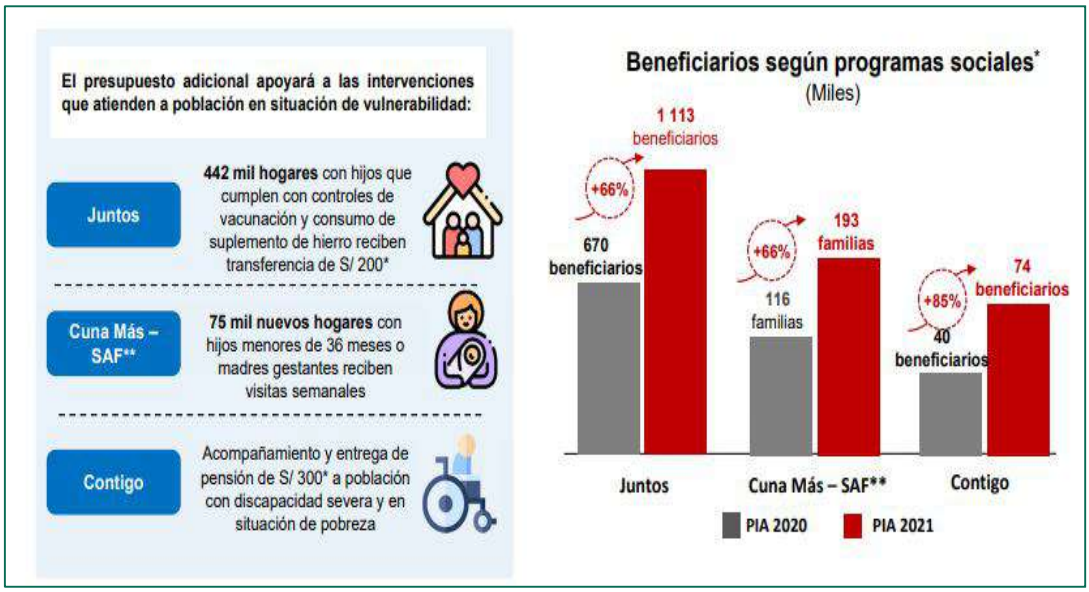

Fuente: MEF

REDUCCIÓN DE VIOLENCIA CONTRA LA MUJER: En 2021 el presupuesto asciende a S/ 690,7 millones, incrementándose en 44% con respecto al 2020

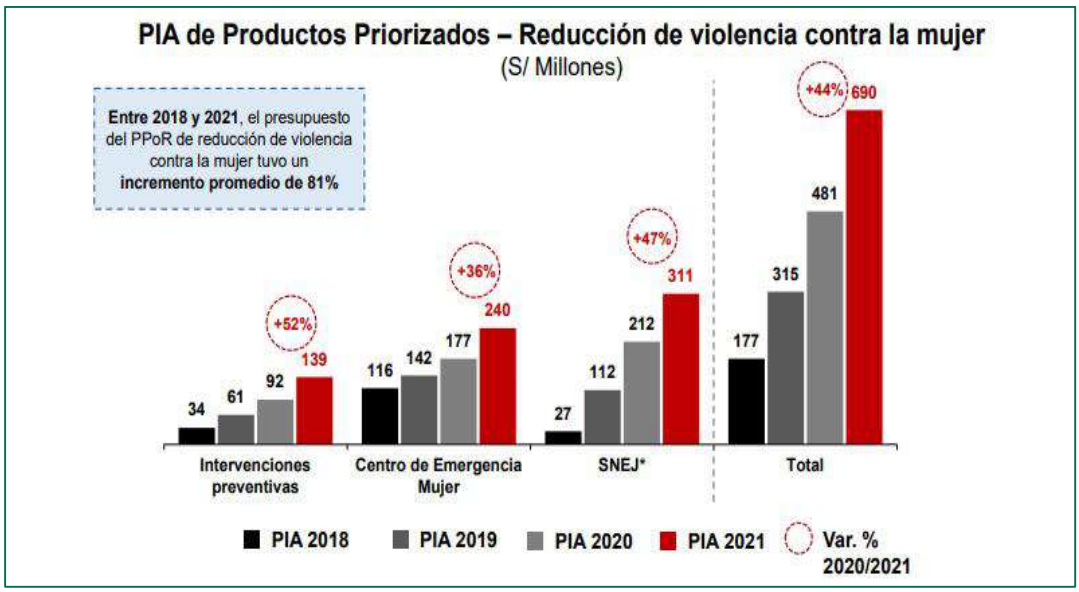

Fuente: MEF

Documento Nro: 001-2021818368. Esta es una copia auténtica imprimible de un documento electrónico del GOBIERNO REGIONAL SAN MARTÍN, generado en concordancia por lo dispuesto en la ley 27269. Autenticidad e integridad pueden ser contrastada a través de la siguiente dirección web.

https://verificarfirma.regionsanmartin.gob.pe?codigo=e44290a7q89b7q434bqa947q72a55480913a&anex=312323

Para impulsar la REACTIVACIÓN ECONÓMICA se asignarán recursos en inversión y mantenimiento de infraestructura

Fuente: MEF

Durante 2021, las modalidades de Proyectos Especiales de Inversión Pública y Acuerdos Gobierno a Gobierno permitirán una ejecución más rápida de la inversión

Modalidad	Sector	PIA 2021 (Millones de S/)
Proyectos Especiales de Inversión Pública (S/ 993 millones)	**Educación** 75 Escuelas Bicentenario	664
	Salud 23 hospitales y 11 centros de salud	329
Acuerdos Gobierno a Gobierno (S/ 1 199 millones)	**Transporte** • Línea 3 y 4 del Metro de Lima • Nueva carretera central • Vía expresa Santa Rosa	770
	Vivienda 14 proyectos Sedapal y 8 proyectos PNSU	429
Total		2 192

Documento Nro: 001-2021818368. Esta es una copia auténtica imprimible de un documento electrónico del GOBIERNO REGIONAL SAN MARTÍN, generado en concordancia por lo dispuesto en la ley 27269. Autenticidad e integridad pueden ser contrastada a través de la siguiente dirección web.

https://verificarfirma.regionsanmartin.gob.pe?codigo=e44290a7q89b7q434bqa947q72a55480913a&anex=312323

VII. DIAGNOSTICO TERRITORIAL

MAPA TERRITORIAL – REGION SAN MARTÍN

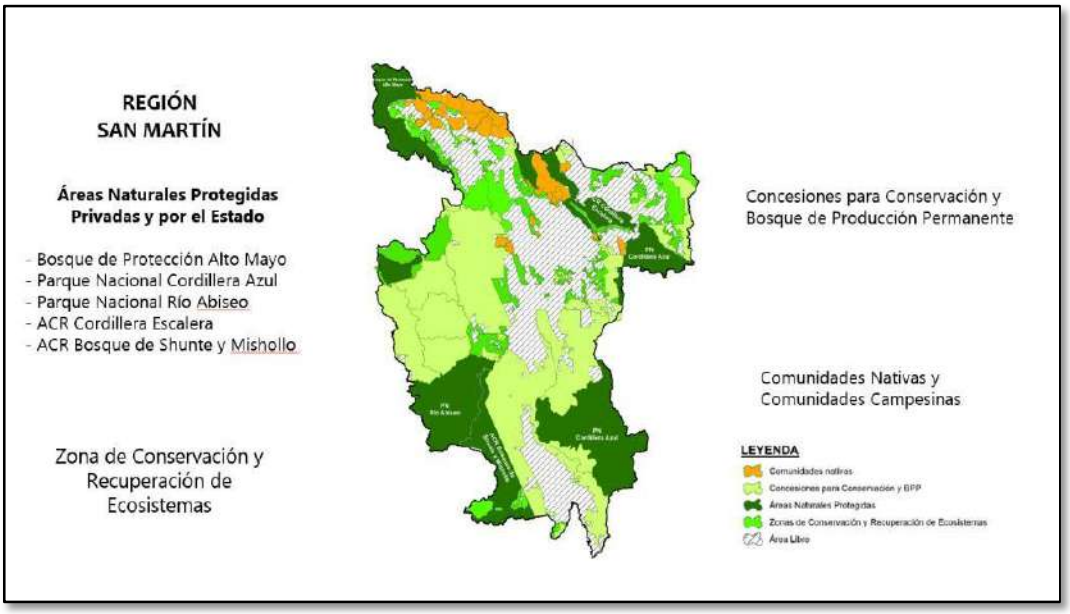

Fuente: Autoridad Regional Ambiental

Documento Nro: 001-2021818368. Esta es una copia auténtica imprimible de un documento electrónico del GOBIERNO REGIONAL SAN MARTÍN, generado en concordancia por lo dispuesto en la ley 27269. Autenticidad e integridad pueden ser contrastada a través de la siguiente dirección web.

https://verificarfirma.regionsanmartin.gob.pe?codigo=e44290a7q89b7q434bqa947q72a55480913a&anex=312323

VIII.RUTA ESTRATEGICA DEL PLAN ESTRATEGICO INSTITUCIONAL 2021-2025

La Ruta Estratégica definida por el Gobierno Regional San Martín establece el orden de prioridad para los Objetivos Estratégicos Institucionales y las Acciones Estratégicas Institucionales que permitirá direccionar los esfuerzos en el marco de la misión institucional.

Prioridad	Objetivo Estratégico Institucional		Vinculación con la PGG	Prioridad	Acción Estratégica Institucional		Vinculación con la PGG	UO Responsable
	Código	Descripción			Código	Descripción		
1	**OEI.03**	Mejorar la cobertura y calidad de los servicios de agua y saneamiento para la población rural.	**EJE 4, LIN 4.4**	**1**	**AEI.03.01**	Servicios de agua potable adecuados para la población rural.	**EJE 4, LIN 4.4**	Dirección Regional de Vivienda, Construcción y Saneamiento.
				2	**AEI.03.02**	Servicios de saneamiento básico adecuados para la población rural.		
				3	**AEI.03.03**	Fortalecimiento de capacidades a gobiernos locales en agua y saneamiento.		
2	**OEI.05**	Generar condiciones de salud que aporten al desarrollo integral de la población.	**EJE 2, LIN 4.1**	**1**	**AEI.05.01**	Atención integral para disminuir la anemia en niños menores de 36 meses.	**EJE 2, LIN 4.1**	Dirección Regional de Salud
				2	**AEI.05.02**	Atención integral para reducir la desnutrición crónica de niños menores de 05 años.		
				3	**AEI.05.03**	Parto institucional accesible para la población gestante.		
				4	**AEI.05.04**	Atención prenatal oportuna para la población gestante.		
				5	**AEI.05.05**	Atención para la prevención y control de las enfermedades metaxénicas y zoonóticas de manera integral en la población.		
				6	**AEI.05.06**	Atención para la prevención y control de las enfermedades transmisibles de manera integral a la población.		
				7	**AEI.05.07**	Atención para la prevención y control de las enfermedades no transmisibles de manera integral a la población.		
				8	**AEI.05.08**	Atención integral del adolescente.		
				9	**AEI.05.09**	Atención integral en salud mental a la población.		

Documento Nro: 001-2021818368. Esta es una copia auténtica imprimible de un documento electrónico del GOBIERNO REGIONAL SAN MARTÍN, generado en concordancia por lo dispuesto en la ley 27269. Autenticidad e integridad pueden ser contrastada a través de la siguiente dirección web.

https://verificarfirma.regionsanmartin.gob.pe?codigo=e44290a7q89b7q434bqa947q72a55480913a&anex=312323

3	**OEI.04**	Mejorar el acceso a una cartera de servicios de salud alineada a las necesidades y características sanitarias de la población.	**EJE 2, LIN 4.2**	**1**	**AEI.04.01**	Servicios de salud con capacidad resolutiva mejorada en beneficio de la población.	**EJE 2, LIN 4.2**	Dirección Regional de Salud
				2	**AEI.04.02**	Seguro universal en beneficio de la población de Q1 y Q2.		
4	**OEI.06**	Mejorar la calidad de los aprendizajes de los estudiantes de la educación básica en la Región San Martín.	**EJE 4, LIN 4.3**	**1**	**AEI.06.01**	Servicios de educación básica de calidad de acuerdo a la demanda de la población.	**EJE 4, LIN 4.3**	Dirección Regional de Educación
				2	**AEI.06.02**	Servicios de Educación Básica y Técnico Productiva de calidad para niños, niñas y jóvenes con necesidades educativas especiales.		
				3	**AEI.06.03**	Servicios educativos con adecuada capacidad instalada para los estudiantes de la región de San Martín.		
5	**OEI.12**	Mejorar la infraestructura vial departamental.	**EJE 3, LIN 3.4**	**1**	**AEI.12.01**	Redes viales departamentales mejoradas de la región.	**EJE 3, LIN 3.4**	Dirección Regional de Transportes y Comunicaciones
6	**OEI.13**	Mejorar la cobertura energética rural.	**EJE 3, LIN 3.4**	**1**	**AEI.13.01**	Energía eléctrica focalizada para la población del ámbito rural.	**EJE 3, LIN 3.2**	Dirección Regional de Energía y Minas
				2	**AEI.13.02**	Energías renovables adecuadas para el uso de la población rural dispersa.		
7	**OEI.14**	Promover la generación de energía eléctrica mediante recursos energéticos renovables (RER) en la región.	**EJE 3, LIN 3.4**	**1**	**AEI.14.01**	Promover la generación de energía eléctrica mediante recursos energéticos renovables (RER) en la región.	**EJE 3, LIN 3.2**	Dirección Regional de Energía y Minas
8	**OEI.15**	Promover la infraestructura de sistemas de tecnologías productivos.	**EJE 3, LIN 3.2**	**1**	**AEI.15.01**	Sistemas de irrigación adecuado para el nivel de provisión hídrica en la región.	**EJE 3, LIN 3.4**	Dirección Regional de Agricultura / Dirección de Infraestructura Agraria
				2	**AEI.15.02**	Riego tecnificado adecuado y eficiente a productores agropecuarios en la región.		Dirección Regional de Agricultura / Dirección de Infraestructura Agraria
9	**OEI.10**	Promover la competitividad de las cadenas de valor priorizadas en la región.	**EJE 3, LIN 3.4**	**1**	**AEI.10.01**	Asesoramiento en oportunidades comerciales de manera integral a organizaciones exportadoras.	**EJE 3, LIN 3.4**	Dirección Regional de Comercio exterior y Turismo /Dirección de Promoción y Comercio Exterior
				2	**AEI.10.02**	Asistencia técnica y Asesoramiento en el acceso a recursos financieros oportunos para productores organizados.	**EJE 3, LIN 3.1**	Dirección Regional de la Producción

Documento Nro: 001-2021818368. Esta es una copia auténtica imprimible de un documento electrónico del GOBIERNO REGIONAL SAN MARTÍN, generado en concordancia por lo dispuesto en la ley 27269. Autenticidad e integridad pueden ser contrastada a través de la siguiente dirección web.

https://verificarfirma.regionsanmartin.gob.pe?codigo=e44290a7q89b7q434bqa947q72a55480913a&anex=312323

				3	**AEI.10.03**	Paquetes tecnológicos implementados para productores agropecuarios.	**EJE 3, LIN 3.2**	Gerencia Regional de Desarrollo Económico - Dirección Regional de Agricultura.
				4	**AEI.10.04**	Títulos de predios rurales para la seguridad jurídica de los productores agropecuarios.	**EJE 3, LIN 3.4**	Dirección Regional de Agricultura / Dirección de Titulación, Reversión de Tierras y Catastro Rural
10	**OEI.11**	Mejora de la competitividad de la oferta de los destinos priorizados.	**EJE 3, LIN 3.4**	**1**	**AEI.11.01**	Asistencia técnica integral a empresas prestadoras de servicios turísticos de los destinos priorizados.	**EJE 3, LIN 3.4**	Dirección Regional de Comercio Exterior y Turismo - Dirección de Regulación y Fiscalización
				2	**AEI.11.02**	Categorización y calificación integral a los prestadores de servicios turísticos de los destinos priorizados.		
11	**OEI.16**	Promover la conservación, recuperación y aprovechamiento sostenible de los recursos naturales garantizando la calidad ambiental en el territorio.	**EJE 5, LIN 5.2**	**1**	**AEI.16.06**	Evaluación y/o validación de proyectos públicos y/o privados en marco al ordenamiento territorial y la Política Territorial Regional.	**EJE 5, LIN 5.2**	Autoridad Regional Ambiental
				2	**AEI.16.01**	Otorgamiento de derechos para la conservación y/o aprovechamiento sostenible a personas naturales y/o jurídicas.		
				3	**AEI.16.02**	Supervisión y/o fiscalización de derechos otorgados e instrumentos de gestión ambiental a personas naturales y/o jurídicas.		
				4	**AEI.16.03**	Control y monitoreo articulado para la conservación del bosque.		
				5	**AEI.16.07**	Recuperación de áreas forestales degradas en la Región San Martín.		
				6	**AEI.16.04**	Evaluación de instrumentos de gestión ambiental y/o complementarios de los proyectos de inversión con alcance territorial.		
				7	**AEI.16.05**	Fortalecimiento de capacidades y/o asistencia técnica en materia ambiental, territorial, forestal y de fauna silvestre a los órganos del pliego institucional, gobiernos locales, administrados y sociedad civil		

Documento Nro: 001-2021818368. Esta es una copia auténtica imprimible de un documento electrónico del GOBIERNO REGIONAL SAN MARTÍN, generado en concordancia por lo dispuesto en la ley 27269. Autenticidad e integridad pueden ser contrastada a través de la siguiente dirección web.

https://verificarfirma.regionsanmartin.gob.pe?codigo=e44290a7q89b7q434bqa947q72a55480913a&anex=312323

12	**OEI.17**	Mejorar el conocimiento del riesgo de desastres en el departamento.	**EJE 3, LIN 3.3**	**1**	**AEI.17.01**	Asistencia técnica en gestión de riesgo de desastres de manera integral a la población.	**EJE 3, LIN 3.3**	Oficina Regional de Seguridad y Defensa Nacional
13	**OEI.07**	Fortalecer la capacidad técnica de las Instituciones de educación superior no universitaria en la Región San Martín.	**EJE 4, LIN 4.3**	**1**	**AEI.07.01**	Formación en carreras técnicas en Institutos de Educación Superior no Universitaria de manera integral en la región.	**EJE 4, LIN 4.3**	Dirección Regional de Educación
14	**OEI.02**	Promover el trabajo formal de la población.	**EJE 3, LIN 3.6**	**1**	**AEI.02.01**	Inserción laboral con capacitación adecuada para la población.	**EJE 3, LIN 3.6**	Dirección Regional de Trabajo y Promoción del Empleo
				2	**AEI.02.02**	Fiscalización del cumplimiento de la normatividad laboral de manera integral en las empresas de la región.		
15	**OEI.01**	Garantizar la igualdad y protección de la población vulnerable con énfasis en la mujer.	**EJE 4, LIN 4.6**	**1**	**AEI.01.01**	Fortalecimiento de capacidades en conocimiento de derechos a la población vulnerable.	**EJE 4, LIN 4.6**	Dirección Regional de Inclusión e Igualdad de Oportunidades
16	**OEI.08**	Contribuir a la reducción de los Índices de Inseguridad Ciudadana que afectan a la población.	**EJE 4, LIN 4.5**	**1**	**AEI.08.01**	Medidas de seguridad ciudadana aplicadas con la articulación a los gobiernos locales.	**EJE 4, LIN 4.5**	Oficina Regional de Seguridad y Defensa Nacional
17	**OEI.09**	Fortalecer la gestión institucional.	**EJE 2, LIN 2.2**	**1**	**AEI.09.01**	Implementar de la gestión por procesos y simplificación administrativa en las dependencias del Gobierno Regional San Martín.	**EJE 2, LIN 2.2**	Sub Gerencia de Desarrollo Institucional
				2	**AEI.09.02**	Gestión de la inversión pública y privada en beneficio de la población.		Sub Gerencia de Programación Multianual de Inversiones
				3	**AEI.09.03**	Implementar la innovación y transformación digital de los servicios al ciudadano y la Gestión de la Región.		Oficina de Tecnología de Información
				4	**AEI.09.04**	Proceso presupuestario eficiente en el Gobierno Regional San Martín.		Sub Gerencia de Presupuesto

Fuente: *Sub Gerencia de Planeamiento Estratégico y Estadística Regional*

Documento Nro: 001-2021818368. Esta es una copia auténtica imprimible de un documento electrónico del GOBIERNO REGIONAL SAN MARTÍN, generado en concordancia por lo dispuesto en la ley 27269. Autenticidad e integridad pueden ser contrastada a través de la siguiente dirección web.

https://verificarfirma.regionsanmartin.gob.pe?codigo=e44290a7q89b7q434bqa947q72a55480913a&anex=312323

IX. ORGANOS RESPONSABLES O CENTROS DE COSTOS

UNIDADES ORGÁNICAS/CENTROS DE COSTOS
TOTAL DEL PLIEGO
001-921 REGION SAN MARTIN-SEDE CENTRAL
CONSEJO REGIONAL
CONSEJO REGIONAL
DESPACHO DEL GOBERNADOR REGIONAL
ÓRGANO REGIONAL DE CONTROL INSTITUCIONAL
PROCURADURÍA PUBLICA REGIONAL
DIRECCIÓN REGIONAL DE AGRICULTURA
DIRECCIÓN REGIONAL DE AGRICULTURA
DIRECCIÓN REGIONAL DE INCLUSIÓN E IGUALDAD DE OPORTUNIDADES
DIRECCIÓN REGIONAL DE INCLUSIÓN E IGUALDAD DE OPORTUNIDADES
OFICINA DE PROMOCIÓN DE DERECHOS Y GÉNERO
OFICINA REGIONAL DE DESARROLLO DE LOS PUEBLOS INDÍGENAS
OFICINA REGIONAL DE PERSONAS CON DISCAPACIDAD
ALDEA INFANTIL VIRGEN DEL PILAR
GERENCIA GENERAL REGIONAL
ARCHIVO REGIONAL
AUTORIDAD REGIONAL AMBIENTAL
GERENCIA GENERAL REGIONAL
OFICINA DE PROMOCIÓN PARA LA INVERSIÓN PRIVADA SOSTENIBLE
GERENCIA REGIONAL DE DESARROLLO ECONÓMICO
DIRECCIÓN REGIONAL DE COMERCIO EXTERIOR Y TURISMO
DIRECCIÓN REGIONAL DE ENERGÍA Y MINAS
GERENCIA REGIONAL DE DESARROLLO ECONÓMICO
GERENCIA REGIONAL DE DESARROLLO SOCIAL
DIRECCIÓN REGIONAL DE EDUCACIÓN
DIRECCIÓN REGIONAL DE SALUD
DIRECCIÓN REGIONAL DE TRABAJO Y PROMOCIÓN DEL EMPLEO
DIRECCIÓN REGIONAL DE VIVIENDA CONSTRUCCIÓN Y SANEAMIENTO
GERENCIA REGIONAL DE DESARROLLO SOCIAL
GERENCIA REGIONAL DE INFRAESTRUCTURA
GERENCIA REGIONAL DE INFRAESTRUCTURA
GERENCIA REGIONAL DE PLANEAMIENTO Y PRESUPUESTO
GERENCIA REGIONAL DE PLANEAMIENTO Y PRESUPUESTO
SUB GERENCIA DE PRESUPUESTO
SUB GERENCIA DE PROGRAMACIÓN MULTIANUAL DE INVERSIONES
SUB GERENCIA DE PLANEAMIENTO ESTRATÉGICO Y ESTADÍSTICA REGIONAL
SUB GERENCIA DE DESARROLLO INSTITUCIONAL

Documento Nro: 001-2021818368. Esta es una copia auténtica imprimible de un documento electrónico del GOBIERNO REGIONAL SAN MARTÍN, generado en concordancia por lo dispuesto en la ley 27269. Autenticidad e integridad pueden ser contrastada a través de la siguiente dirección web.

https://verificarfirma.regionsanmartin.gob.pe?codigo=e44290a7q89b7q434bqa947q72a55480913a&anex=312323

GOBIERNO REGIONAL DE SAN MARTÍN
DESPACHO DEL VICE GOBERNADOR REGIONAL
OFICINA REGIONAL DE ASESORÍA LEGAL
OFICINA REGIONAL DE DIALOGO Y SOSTENIBILIDAD
OFICINA REGIONAL DE SEGURIDAD Y DEFENSA NACIONAL
OFICINA REGIONAL DE ADMINISTRACIÓN
OFICINA REGIONAL DE ADMINISTRACIÓN
OFICINA DE GESTIÓN DE LAS PERSONAS
OFICINA DE CONTABILIDAD Y TESORERÍA
OFICINA DE LOGÍSTICA
OFICINA DE TECNOLOGÍAS DE INFORMACIÓN
OFICINA DE CONTROL PATRIMONIAL
SECRETARÍA GENERAL
OFICINA DE RELACIONES PÚBLICAS Y COMUNICACIÓN INSTITUCIONAL
OFICINA DE TRAMITE DOCUMENTARIO
SECRETARÍA GENERAL
002-922 REGION SAN MARTIN-ALTO HUALLAGA TOCACHE
DIRECCIÓN DE INFRAESTRUCTURA
DIRECCIÓN DE INFRAESTRUCTURA
GERENCIA TERRITORIAL ALTO HUALLAGA - TOCACHE
GERENCIA TERRITORIAL ALTO HUALLAGA - TOCACHE
OFICINA DE ADMINISTRACION
003-923 REGION SAN MARTIN-PESQUERIA
DIRECCIÓN REGIONAL DE LA PRODUCCIÓN
DIRECCIÓN REGIONAL DE LA PRODUCCIÓN
004-989 REGION SAN MARTIN-SUB REGION BAJO MAYO-TARAPOTO
GERENCIA TERRITORIAL BAJO MAYO - TARAPOTO
GERENCIA TERRITORIAL BAJO MAYO - TARAPOTO
OFICINA DE ADMINISTRACIÓN
OFICINA DE ASESORIA LEGAL
OFICINA DE PLANIFICACIÓN Y PRESUPUESTO
SUB GERENCIA DE DESARROLLO ECONOMICO
SUB GERENCIA DE DESARROLLO SOCIAL
SUB GERENCIA DE INFRAESTRUCTURA
005-1057 REGION SAN MARTIN-SUB REGION HUALLAGA CENTRAL - JUANJUI
GERENCIA TERRITORIAL HUALLAGA CENTRAL - JUANJUI
GERENCIA TERRITORIAL HUALLAGA CENTRAL - JUANJUI
SUB DIRECCIÓN DE ADMINISTRACIÓN
SUB DIRECCIÓN DE ADMINISTRACIÓN
006-1140 REGION SAN MARTIN - PROYECTO ESPECIAL ALTO MAYO
DESPACHO DE LA DIRECCIÓN DE DESARROLLO AGROPECUARIO

Documento Nro: 001-2021818368. Esta es una copia auténtica imprimible de un documento electrónico del GOBIERNO REGIONAL SAN MARTÍN, generado en concordancia por lo dispuesto en la ley 27269. Autenticidad e integridad pueden ser contrastada a través de la siguiente dirección web.

https://verificarfirma.regionsanmartin.gob.pe?codigo=e44290a7q89b7q434bqa947q72a55480913a&anex=312323

DESPACHO DE LA DIRECCIÓN DE DESARROLLO AGROPECUARIO

DESPACHO DE LA DIRECCIÓN DE INFRAESTRUCTURA

DESPACHO DE LA DIRECCIÓN DE INFRAESTRUCTURA

DESPACHO DE LA DIRECCIÓN DE MANEJO AMBIENTAL

DESPACHO DE LA DIRECCIÓN DE MANEJO AMBIENTAL

DESPACHO DE LA OFICINA DE PRESUPUESTO Y PLANIFICACIÓN

DESPACHO DE LA OFICINA DE PRESUPUESTO Y PLANIFICACIÓN

DESPACHO GERENCIA GENERAL

DESPACHO GERENCIA GENERAL

DESPACHO OFICINA DE ADMINISTRACIÓN

DESPACHO OFICINA DE ADMINISTRACIÓN

007-1323 REGION SAN MARTIN - PROCEJA

DIRECTOR EJECUTIVO

DIRECTOR EJECUTIVO

018-1263 REGION SAN MARTIN - HUALLAGA CENTRAL Y BAJO MAYO

PROYECTO ESPECIAL HUALLAGA CENTRAL Y BAJO MAYO

DIRECCIÓN DE DESARROLLO AGROPECUARIO Y PROMOCIÓN DE LA INVERSIÓN PRIVADA

DIRECCIÓN DE ESTUDIOS Y PROYECTOS

DIRECCIÓN DE MEDIO AMBIENTE

DIRECCIÓN DE OBRAS

OFICINA DE ADMINISTRACIÓN

100-924 REGION SAN MARTIN-AGRICULTURA

DIRECCION DE DESARROLLO Y COMPETITIVIDAD AGRARIA

AREA DE DESARROLLO Y PROMOCION AGROPECUARIO

AREA DE GESTION AGRO TERRITORIAL

DIRECCION DE INFRAESTRUCTURA AGRARIA

AREA DE MAQUINARIA AGRICOLA, AGROINDUSTRIAL Y PESADA

AREA DE SUPERVISION DE AGUA DE RIEGO

PROGRAMA DE RIEGO TECNIFICADO

DIRECCION DE TITULACION Y REVERSION DE TIERRAS Y CATASTRO RURAL

AREA DE CATASTRO

AREA DE COMUNIDADES NATIVAS Y CAMPESINAS

AREA DE TITULACION

DIRECCION OPERACIONES AGRARIAS

OFICINA DE GESTION ADMINISTRATIVA

OFICINA DE GESTION PRESUPUESTAL

DIRECCIÓN REGIONAL DE AGRICULTURA SAN MARTÍN

AGENCIA DE DESARROLLO ECONÓMICO LOCAL BAJO HUALLAGA

AGENCIA DE DESARROLLO ECONÓMICO LOCAL BELLAVISTA

AGENCIA DE DESARROLLO ECONÓMICO LOCAL EL DORADO

AGENCIA DE DESARROLLO ECONÓMICO LOCAL HUALLAGA

Documento Nro: 001-2021818368. Esta es una copia auténtica imprimible de un documento electrónico del GOBIERNO REGIONAL SAN MARTÍN, generado en concordancia por lo dispuesto en la ley 27269. Autenticidad e integridad pueden ser contrastada a través de la siguiente dirección web.

https://verificarfirma.regionsanmartin.gob.pe?codigo=e44290a7q89b7q434bqa947q72a55480913a&anex=312323

AGENCIA DE DESARROLLO ECONÓMICO LOCAL LAMAS
AGENCIA DE DESARROLLO ECONÓMICO LOCAL MARISCAL CÁCERES
AGENCIA DE DESARROLLO ECONÓMICO LOCAL MOYOBAMBA
AGENCIA DE DESARROLLO ECONÓMICO LOCAL PICOTA
AGENCIA DE DESARROLLO ECONÓMICO LOCAL RIOJA
AGENCIA DE DESARROLLO ECONÓMICO LOCAL SAN MARTÍN
AGENCIA DE DESARROLLO ECONÓMICO LOCAL TOCACHE
AREA DE COMUNICACIONES E IMAGEN INSTITUCIONAL
ÁREA DE GESTION DE RIESGOS DE DESASTRES
AREA DE TRANSPARENCIA
COMITÉ DE GESTION REGIONAL AGRARIA
DIRECCIÓN REGIONAL DE AGRICULTURA SAN MARTÍN
OFICINA DE ASESORIA JURIDICA
OFICINA DE CONTROL INTERNO
OFICINA DE GESTION ADMINISTRATIVA
ÁREA DE ARCHIVO FÍSICO DOCUMENTARIO Y BIBLIOTECA
ÁREA DE CONTABILIDAD
ÁREA DE CONTROL PATRIMONIAL
ÁREA DE LOGÍSTICA
ÁREA DE RECURSOS HUMANOS
ÁREA DE TECNOLOGÍAS DE LA INFORMACIÓN
ÁREA DE TESORERÍA
ÁREA DE TRÁMITE DOCUMENTARIO
OFICINA DE PLANEAMIENTO Y ESTADISTICA AGRARIA
AREA DE ESTADISTICA AGRARIA
AREA DE ESTRATEGIA Y POLITICA
AREA DE INFORMATICA Y DIFUSION AGRARIA
AREA DE INVERSIONES Y ESTUDIO
AREA DE MONITOREO, SEGUIMIENTO Y EVALUACION
200-925 REGION SAN MARTIN-TRANSPORTES
DIRECCIÓN DE CAMINOS
DIRECCIÓN DE CAMINOS
DIRECCIÓN DE COMUNICACIONES
DIRECCIÓN DE COMUNICACIONES
DIRECCIÓN DE TRANSPORTE TERRESTRE
DIRECCIÓN DE TRANSPORTE TERRESTRE
OFICINA DE ADMINISTRACIÓN
OFICINA DE ADMINISTRACIÓN
OFICINA DE PLANEAMIENTO Y PRESUPUESTO
OFICINA DE PLANEAMIENTO Y PRESUPUESTO
300-926 REGION SAN MARTIN-EDUCACION

Documento Nro: 001-2021818368. Esta es una copia auténtica imprimible de un documento electrónico del GOBIERNO REGIONAL SAN MARTÍN, generado en concordancia por lo dispuesto en la ley 27269. Autenticidad e integridad pueden ser contrastada a través de la siguiente dirección web.

https://verificarfirma.regionsanmartin.gob.pe?codigo=e44290a7q89b7q434bqa947q72a55480913a&anex=312323

UNIDAD DE GESTION ADMINISTRATIVA
RECURSOS HUMANOS
CONTABILIDAD
TESORERIA
ABASTECIMIENTO
TECNOLOGIAS DE INFORMACION
ALMACEN
PATRIMONIO
UNIDAD DE GESTION PRESUPUESTAL
UNIDAD DE GESTION PRESUPUESTAL
DIRECCIÓN REGIONAL DE EDUCACIÓN SAN MARTÍN
DIRECCIÓN REGIONAL DE EDUCACIÓN SAN MARTÍN
UNIDAD DE GESTION EDUCATIVA LOCAL
SECRETARIA GENERAL
DIRECCIÓN DE UGEL
OFICINA DE CONTROL INSITUCIONAL
OFICINA DE PLANIFICACION Y DESARROLLO INSTITUCIONAL
OFICINA DE CONTROL, SEGUIMIENTO Y PARTICIPACION
AREA DE GESTIÓN PEDAGÓGICA
301-927 REGION SAN MARTIN-EDUCACION BAJO MAYO
UNIDAD DE GESTION ADMINISTRATIVA
RECURSOS HUMANOS
CONTABILIDAD
TESORERIA
ABASTECIMIENTO
TECNOLOGIAS DE INFORMACION
ALMACEN
PATRIMONIO
UNIDAD DE GESTION PRESUPUESTAL
UNIDAD DE GESTION PRESUPUESTAL
UNIDAD DE GESTION EDUCATIVA LOCAL SAN MARTIN BAJO MAYO
SECRETARIA GENERAL
DIRECCIÓN DE UGEL
OFICINA DE CONTROL INSITUCIONAL
OFICINA DE PLANIFICACION Y DESARROLLO INSTITUCIONAL
OFICINA DE CONTROL, SEGUIMIENTO Y PARTICIPACION
AREA DE GESTION PEDAGOGICA
OFICINA DE OPERACIONES
OFICINA DE OPERACIONES
302-928 REGION SAN MARTIN-EDUCACION HUALLAGA CENTRAL
UNIDAD DE GESTION ADMINISTRATIVA

Documento Nro: 001-2021818368. Esta es una copia auténtica imprimible de un documento electrónico del GOBIERNO REGIONAL SAN MARTÍN, generado en concordancia por lo dispuesto en la ley 27269. Autenticidad e integridad pueden ser contrastada a través de la siguiente dirección web.

https://verificarfirma.regionsanmartin.gob.pe?codigo=e44290a7q89b7q434bqa947q72a55480913a&anex=312323

RECURSOS HUMANOS
CONTABILIDAD
TESORERIA
ABASTECIMIENTO
TECNOLOGIAS DE INFORMACION
ALMACEN
PATRIMONIO
UNIDAD DE GESTION PRESUPUESTAL
UNIDAD DE GESTION PRESUPUESTAL
UNIDAD DE GESTION EDUCATIVA LOCAL MARISCAL CACERES
SECRETARIA GENERAL
DIRECCIÓN DE UGEL
OFICINA DE CONTROL INSITUCIONAL
OFICINA DE PLANIFICACION Y DESARROLLO INSTITUCIONAL
OFICINA DE CONTROL, SEGUIMIENTO Y PARTICIPACION
AREA DE GESTION PEDAGOGICA
OFICINA DE OPERACIONES
OFICINA DE OPERACIONES
303-929 REGION SAN MARTIN-EDUCACION ALTO HUALLAGA
UNIDAD DE GESTION ADMINISTRATIVA
RECURSOS HUMANOS
CONTABILIDAD
TESORERIA
ABASTECIMIENTO
TECNOLOGIAS DE INFORMACION
ALMACEN
PATRIMONIO
UNIDAD DE GESTION PRESUPUESTAL
UNIDAD DE GESTION PRESUPUESTAL
UNIDAD DE GESTION EDUCATIVA LOCAL TOCACHE
SECRETARIA GENERAL
DIRECCIÓN DE UGEL
OFICINA DE CONTROL INSITUCIONAL
OFICINA DE PLANIFICACION Y DESARROLLO INSTITUCIONAL
OFICINA DE CONTROL, SEGUIMIENTO Y PARTICIPACION
AREA DE GESTION PEDAGOGICA
OFICINA DE OPERACIONES
OFICINA DE OPERACIONES
305-1517 GOB. REG. DPTO. SAN MARTIN- EDUCACION LAMAS
UNIDAD DE GESTION ADMINISTRATIVA
RECURSOS HUMANOS

Documento Nro: 001-2021818368. Esta es una copia auténtica imprimible de un documento electrónico del GOBIERNO REGIONAL SAN MARTÍN, generado en concordancia por lo dispuesto en la ley 27269. Autenticidad e integridad pueden ser contrastada a través de la siguiente dirección web.

https://verificarfirma.regionsanmartin.gob.pe?codigo=e44290a7q89b7q434bqa947q72a55480913a&anex=312323

CONTABILIDAD
TESORERIA
ABASTECIMIENTO
TECNOLOGIAS DE INFORMACION
ALMACEN
PATRIMONIO
UNIDAD DE GESTION PRESUPUESTAL
UNIDAD DE GESTION PRESUPUESTAL
UNIDAD DE GESTION EDUCATIVA LOCAL LAMAS
SECRETARIA GENERAL
DIRECCIÓN DE UGEL
OFICINA DE CONTROL INSITUCIONAL
OFICINA DE PLANIFICACION Y DESARROLLO INSTITUCIONAL
OFICINA DE CONTROL, SEGUIMIENTO Y PARTICIPACION
AREA DE GESTION PEDAGOGICA
OFICINA DE OPERACIONES
OFICINA DE OPERACIONES
306-1523 GOB.REG. DPTO. SAN MARTIN - EDUCACION RIOJA
UNIDAD DE GESTION ADMINISTRATIVA
RECURSOS HUMANOS
CONTABILIDAD
TESORERIA
ABASTECIMIENTO
TECNOLOGIAS DE INFORMACION
ALMACEN
PATRIMONIO
UNIDAD DE GESTION PRESUPUESTAL
UNIDAD DE GESTION PRESUPUESTAL
UNIDAD DE GESTION EDUCATIVA LOCAL RIOJA
SECRETARIA GENERAL
DIRECCIÓN DE UGEL
OFICINA DE CONTROL INSITUCIONAL
OFICINA DE PLANIFICACION Y DESARROLLO INSTITUCIONAL
OFICINA DE CONTROL, SEGUIMIENTO Y PARTICIPACION
AREA DE GESTION PEDAGOGICA
OFICINA DE OPERACIONES
OFICINA DE OPERACIONES
307-1527 GOB.REG. DPTO. SAN MARTIN- EDUCACION BELLAVISTA
UNIDAD DE GESTION ADMINISTRATIVA
RECURSOS HUMANOS
CONTABILIDAD

Documento Nro: 001-2021818368. Esta es una copia auténtica imprimible de un documento electrónico del GOBIERNO REGIONAL SAN MARTÍN, generado en concordancia por lo dispuesto en la ley 27269. Autenticidad e integridad pueden ser contrastada a través de la siguiente dirección web.

https://verificarfirma.regionsanmartin.gob.pe?codigo=e44290a7q89b7q434bqa947q72a55480913a&anex=312323

TESORERIA
ABASTECIMIENTO
TECNOLOGIAS DE INFORMACION
ALMACÉN
PATRIMONIO
UNIDAD DE GESTION PRESUPUESTAL
UNIDAD DE GESTION PRESUPUESTAL
UNIDAD DE GESTION EDUCATIVA LOCAL BELLAVISTA
SECRETARIA GENERAL
DIRECCIÓN DE UGEL
OFICINA DE CONTROL INSITUCIONAL
OFICINA DE PLANIFICACION Y DESARROLLO INSTITUCIONAL
OFICINA DE CONTROL, SEGUIMIENTO Y PARTICIPACION
AREA DE GESTION PEDAGOGICA
OFICINA DE OPERACIONES
OFICINA DE OPERACIONES
400-930 REGION SAN MARTIN-SALUD
OFICINA DE GESTION DE SERVICIOS DE SALUD
DIRECCIÓN DE DESARROLLO DE RECURSOS HUMANOS
DIRECCIÓN DE GESTIÓN PRESTACIONAL
DIRECCIÓN DE GESTIÓN SANITARIA
DIRECCIÓN DE PLANEAMIENTO, PRESUPUESTO Y ADMINISTRACIÓN
DIRECCIÓN EJECUTIVA DE OGESS
RISS BAJO MAYO: PROVINCIA EL DORADO
RISS BAJO MAYO: PROVINCIA EL DORADO
RISS BAJO MAYO: PROVINCIA LAMAS
RISS BAJO MAYO: PROVINCIA LAMAS
RISS BAJO MAYO: PROVINCIA PICOTA
RISS BAJO MAYO: PROVINCIA PICOTA
RISS BAJO MAYO: PROVINCIA SAN MARTIN
RISS BAJO MAYO: PROVINCIA SAN MARTIN
401-1058 REGION SAN MARTIN-SALUD ALTO MAYO
OFICINA DE GESTIÓN DE SERVICIOS DE SALUD
DIRECCIÓN DE DESARROLLO DE RECURSOS HUMANOS
DIRECCIÓN DE GESTIÓN PRESTACIONAL
DIRECCIÓN DE GESTIÓN SANITARIA
DIRECCIÓN DE PLANEAMIENTO, PRESUPUESTO Y ADMINISTRACIÓN
DIRECCIÓN EJECUTIVA DE OGESS
RISS ALTO MAYO: PROVINCIA MOYOBAMBA
RISS ALTO MAYO: PROVINCIA MOYOBAMBA
RISS ALTO MAYO: PROVINCIA RIOJA

Documento Nro: 001-2021818368. Esta es una copia auténtica imprimible de un documento electrónico del GOBIERNO REGIONAL SAN MARTÍN, generado en concordancia por lo dispuesto en la ley 27269. Autenticidad e integridad pueden ser contrastada a través de la siguiente dirección web.

https://verificarfirma.regionsanmartin.gob.pe?codigo=e44290a7q89b7q434bqa947q72a55480913a&anex=312323

RISS ALTO MAYO: PROVINCIA RIOJA
402-1059 REGION SAN MARTIN-SALUD HUALLAGA CENTRAL
OFICINA DE GESTIÓN DE SERVICIOS DE SALUD ESPECIALIZADA
DIRECCIÓN DE DESARROLLO DE RECURSOS HUMANOS
DIRECCIÓN DE GESTIÓN PRESTACIONAL
DIRECCIÓN DE GESTIÓN SANITARIA
DIRECCIÓN DE PLANEAMIENTO, PRESUPUESTO Y ADMINISTRACIÓN
DIRECCIÓN EJECUTIVA DE OGESS
RISS HUALLAGA CENTRAL: PROVINCIA BELLAVISTA
RISS HUALLAGA CENTRAL: PROVINCIA BELLAVISTA
RISS HUALLAGA CENTRAL: PROVINCIA HUALLAGA
RISS HUALLAGA CENTRAL: PROVINCIA HUALLAGA
RISS HUALLAGA CENTRAL: PROVINCIA MARISCAL CACERES
RISS HUALLAGA CENTRAL: PROVINCIA MARISCAL CACERES
403-1060 REGION SAN MARTIN-SALUD ALTO HUALLAGA
OFICINA DE GESTIÓN DE SERVICIOS DE SALUD
DIRECCIÓN DE DESARROLLO DE RECURSOS HUMANOS
DIRECCIÓN DE GESTIÓN SANITARIA
DIRECCIÓN DE PLANEAMIENTO, PRESUPUESTO Y ADMINISTRACIÓN
RISS ALTO HUALLGA: PROVINCIA TOCACHE
RISS ALTO HUALLGA: PROVINCIA TOCACHE
404-1400 GOB. REG. SAN MARTIN - HOSPITAL II - TARAPOTO
BANCO DE SANGRE REGIONAL
BANCO DE SANGRE REGIONAL
HOSPITAL II-2 TARAPOTO
HOSPITAL II-2 TARAPOTO
LABORATORIO REGIONAL DE SALUD PÚBLICA
LABORATORIO REGIONAL DE SALUD PÚBLICA
OFICINA DE GESTIÓN DE SERVICIOS DE SALUD ESPECIALIZADA
DIRECCIÓN DE GESTIÓN DE RECURSOS HUMANOS Y DOCENCIA
DIRECCIÓN DE GESTIÓN PRESTACIONAL
DIRECCIÓN DE PLANIFICACIÓN, GESTIÓN FINANCIERA Y ADMINISTRACIÓN
DIRECCIÓN EJECUTIVA DE OGESS

Documento Nro: 001-2021818368. Esta es una copia auténtica imprimible de un documento electrónico del GOBIERNO REGIONAL SAN MARTÍN, generado en concordancia por lo dispuesto en la ley 27269. Autenticidad e integridad pueden ser contrastada a través de la siguiente dirección web.

https://verificarfirma.regionsanmartin.gob.pe?codigo=e44290a7q89b7q434bqa947q72a55480913a&anex=312323

X. ANEXOS

A continuación, se presenta la Programación de Actividades Operativas de los Órganos responsables del pliego GORESAM para los años 2022- 2024, por meta física, monto Financiero y el Centro de Costo responsable, con información obtenida del Aplicativo CEPLAN V.01-Anexo B4.

La información ha sido formulada por cada Unidad Ejecutora del pliego 459 – GORESAM, teniendo en cuenta las Acciones Estratégicas del PEI 2021-2025 – CEPLAN y del Reglamento de Organización y Funciones del GORESAM.

Documento Nro: 001-2021818368. Esta es una copia auténtica imprimible de un documento electrónico del GOBIERNO REGIONAL SAN MARTÍN, generado en concordancia por lo dispuesto en la ley 27269. Autenticidad e integridad pueden ser contrastada a través de la siguiente dirección web.

https://verificarfirma.regionsanmartin.gob.pe?codigo=e44290a7q89b7q434bqa947q72a55480913a&anex=312323

Anexo B-4
PLAN OPERATIVO INSTITUCIONAL MULTIANUAL CON PROGRAMACIÓN FÍSICA Y COSTEO (Elaborado)
Año : 2022 - 2025

Periodo POI Multianual	2022 - 2025
Nivel de Gobierno	R - GOBIERNOS REGIONALES
Sector	99 - GOBIERNOS REGIONALES
Pliego	459 - GOBIERNO REGIONAL DEL DEPARTAMENTO DE SAN MARTIN
Unidad Ejecutora	000921 - REGION SAN MARTIN-SEDE CENTRAL

CENTRO DE COSTO: 01.01 - CONSEJO REGIONAL

OEI.09 - Fortalecer la gestión institucional.
AEI.09.01 - IMPLEMENTAR LA GESTIÓN POR PROCESOS Y SIMPLIFICACIÓN ADMINISTRATIVA EN LAS DEPENDENCIAS DEL GOBIERNO REGIONAL SAN MATÍN.

CODIGO	ACTIVIDAD OPERATIVA	UBIGEO	U.M.	PRIORIDAD	PERIODO MULTIANUAL	META	PROGRAMACION MENSUAL 01	02	03	04	05	06	07	08	09	10	11	12	TOTAL ANUAL
AOI00092100026	COORDINAR, PLANIFICAR, FISCALIZAR ACCIÓN, GESTIÓN, CONDUCTA DE LOS ÓRGANOS Y FUNCIONARIOS DEL GORESAM Y EJECUTAR REUNIONES DE TRABAJO CON LAS COMISIONES Y EL PLENBO DEL CRSM	220101 - MOYOBAMBA	ACTA	Muy Alta	2022	FISICO	8.00	8.00	8.00	8.00	8.00	8.00	8.00	8.00	8.00	8.00	8.00	8.00	96.00
						COSTEO S/	56,297.26	33,000.00	33,000.00	33,000.00	33,000.00	33,000.00	33,000.00	33,000.00	33,000.00	33,000.00	33,000.00	33,000.00	419,297.26
					2023	FISICO	8.00	8.00	8.00	8.00	8.00	8.00	8.00	8.00	8.00	8.00	8.00	8.00	96.00
						COSTEO S/	56,297.26	33,000.00	33,000.00	33,000.00	33,000.00	33,000.00	33,000.00	33,000.00	33,000.00	33,000.00	33,000.00	33,000.00	419,297.26
					2024	FISICO	8.00	8.00	8.00	8.00	8.00	8.00	8.00	8.00	8.00	8.00	8.00	8.00	96.00
						COSTEO S/	56,297.26	33,000.00	33,000.00	33,000.00	33,000.00	33,000.00	33,000.00	33,000.00	33,000.00	33,000.00	33,000.00	33,000.00	419,297.26
AOI00092100027	REPRESENTAR AL CONSEJO REGIONAL DE SAN MARTÍN, EN EVENTOS INTERREGIONALES PAÍS: ASAMBLEA DE LA ASOCIACIÓN NACIONAL DE CR-ANCOR PER.ASAMBLEA DE MANCOMUNIDAD REGIONAL QHAPAC ÑAN NOR AMAZÓNICO.	220101 - MOYOBAMBA	EVENTOS	Muy Alta	2022	FISICO	0.00	0.00	1.00	0.00	0.00	0.00	0.00	0.00	0.00	0.00	0.00	0.00	1.00
						COSTEO S/	0.00	0.00	5,000.00	0.00	0.00	0.00	0.00	0.00	0.00	0.00	0.00	0.00	5,000.00
					2023	FISICO	0.00	0.00	1.00	0.00	0.00	0.00	0.00	0.00	0.00	0.00	0.00	0.00	1.00
						COSTEO S/	0.00	0.00	5,000.00	0.00	0.00	0.00	0.00	0.00	0.00	0.00	0.00	0.00	5,000.00
					2024	FISICO	0.00	0.00	1.00	0.00	0.00	0.00	0.00	0.00	0.00	0.00	0.00	0.00	1.00
						COSTEO S/	0.00	0.00	5,000.00	0.00	0.00	0.00	0.00	0.00	0.00	0.00	0.00	0.00	5,000.00
AOI00092100028	COORDINAR, PLANIFICAR Y EJECUTAR SESIONES ORDINARIAS Y EXTRAORDINARIAS DEL CRSM	220101 - MOYOBAMBA	SESION	Muy Alta	2022	FISICO	1.00	1.00	1.00	1.00	1.00	1.00	1.00	1.00	1.00	1.00	1.00	1.00	12.00
						COSTEO S/	64,350.00	64,350.00	64,350.00	64,350.00	64,350.00	64,350.00	64,350.00	64,350.00	64,350.00	64,350.00	64,350.00	64,350.00	772,200.00
					2023	FISICO	1.00	1.00	1.00	1.00	1.00	1.00	1.00	1.00	1.00	1.00	1.00	1.00	12.00
						COSTEO S/	64,350.00	64,350.00	64,350.00	64,350.00	64,350.00	64,350.00	64,350.00	64,350.00	64,350.00	64,350.00	64,350.00	64,350.00	772,200.00
					2024	FISICO	1.00	1.00	1.00	1.00	1.00	1.00	1.00	1.00	1.00	1.00	1.00	1.00	12.00
						COSTEO S/	64,350.00	64,350.00	64,350.00	64,350.00	64,350.00	64,350.00	64,350.00	64,350.00	64,350.00	64,350.00	64,350.00	64,350.00	772,200.00
AOI00092100029	COORDINAR, GESTIONAR Y APROBAR ORDENANZAS Y ACUERDOS REGIONALES DEL CRSM	220101 - MOYOBAMBA	DOCUMENTO	Muy Alta	2022	FISICO	37.00	37.00	37.00	37.00	37.00	37.00	37.00	37.00	37.00	37.00	37.00	37.00	444.00
						COSTEO S/	97,500.00	97,500.00	97,500.00	97,500.00	97,500.00	97,500.00	97,500.00	97,500.00	97,500.00	97,500.00	97,500.00	97,500.00	1,170,000.00
					2023	FISICO	37.00	37.00	37.00	37.00	37.00	37.00	37.00	37.00	37.00	37.00	37.00	37.00	444.00
						COSTEO S/	97,500.00	97,500.00	97,500.00	97,500.00	97,500.00	97,500.00	97,500.00	97,500.00	97,500.00	97,500.00	97,500.00	97,500.00	1,170,000.00
					2024	FISICO	37.00	37.00	37.00	37.00	37.00	37.00	37.00	37.00	37.00	37.00	37.00	37.00	444.00
						COSTEO S/	97,500.00	97,500.00	97,500.00	97,500.00	97,500.00	97,500.00	97,500.00	97,500.00	97,500.00	97,500.00	97,500.00	97,500.00	1,170,000.00
AOI00092100030	PROCESO DE PAGO Y CONTROL DE PERSONAL CAS	220101 - MOYOBAMBA	PLANILLA	Muy Alta	2022	FISICO	1.00	1.00	1.00	1.00	1.00	1.00	1.00	1.00	1.00	1.00	1.00	1.00	12.00
						COSTEO S/	10,812.45	10,812.45	10,812.45	10,812.45	10,812.45	10,812.45	10,812.45	10,812.45	10,812.45	10,812.45	10,812.45	13,213.05	132,150.00
					2023	FISICO	1.00	1.00	1.00	1.00	1.00	1.00	1.00	1.00	1.00	1.00	1.00	1.00	12.00
						COSTEO S/	10,812.45	10,812.45	10,812.45	10,812.45	10,812.45	10,812.45	10,812.45	10,812.45	10,812.45	10,812.45	10,812.45	13,213.05	132,150.00
					2024	FISICO	1.00	1.00	1.00	1.00	1.00	1.00	1.00	1.00	1.00	1.00	1.00	1.00	12.00
						COSTEO S/	10,812.45	10,812.45	10,812.45	10,812.45	10,812.45	10,812.45	10,812.45	10,812.45	10,812.45	10,812.45	10,812.45	13,213.05	132,150.00
AOI00092100031	PROCESO DE PAGO Y CONTROL DE PERSONAL NOMBRADO	220101 - MOYOBAMBA	PLANILLA	Muy Alta	2022	FISICO	1.00	1.00	1.00	1.00	1.00	1.00	1.00	1.00	1.00	1.00	1.00	1.00	12.00
						COSTEO S/	2,786.88	2,386.88	2,386.88	2,386.88	2,386.88	2,386.88	2,686.88	2,386.88	2,386.88	2,386.88	2,386.88	992.32	27,948.00
					2023	FISICO	1.00	1.00	1.00	1.00	1.00	1.00	1.00	1.00	1.00	1.00	1.00	1.00	12.00
						COSTEO S/	2,786.88	2,386.88	2,386.88	2,386.88	2,386.88	2,386.88	2,686.88	2,386.88	2,386.88	2,386.88	2,386.88	992.32	27,948.00
					2024	FISICO	1.00	1.00	1.00	1.00	1.00	1.00	1.00	1.00	1.00	1.00	1.00	1.00	12.00
						COSTEO S/	2,786.88	2,386.88	2,386.88	2,386.88	2,386.88	2,386.88	2,686.88	2,386.88	2,386.88	2,386.88	2,386.88	992.32	27,948.00

CENTRO DE COSTO: 01.02 - DESPACHO DEL GOBERNADOR REGIONAL

OEI.09 - Fortalecer la gestión institucional.
AEI.09.01 - IMPLEMENTAR LA GESTIÓN POR PROCESOS Y SIMPLIFICACIÓN ADMINISTRATIVA EN LAS DEPENDENCIAS DEL GOBIERNO REGIONAL SAN MATÍN.

CODIGO	ACTIVIDAD OPERATIVA	UBIGEO	U.M.	PRIORIDAD	PERIODO MULTIANUAL	META	PROGRAMACION MENSUAL 01	02	03	04	05	06	07	08	09	10	11	12	TOTAL ANUAL
AOI00092100066	DIRIGIR, CONTROLAR, MONITOREAR Y SUPERVISAR LA MARCHA DEL GOBIERNO REGIONAL, ÓRGANOS EJECUTIVOS, ADMINISTRATIVOS Y TÉCNICOS.	220101 - MOYOBAMBA	ACCION	Muy Alta	2022	FISICO	0.00	20.00	20.00	20.00	20.00	20.00	20.00	20.00	20.00	20.00	20.00	20.00	220.00
						COSTEO S/	0.00	20,000.00	30,000.00	25,000.00	25,000.00	25,000.00	24,000.00	20,000.00	20,000.00	20,000.00	0.00	17,950.00	226,950.00
					2023	FISICO	0.00	20.00	20.00	20.00	20.00	20.00	20.00	20.00	20.00	20.00	20.00	20.00	220.00
						COSTEO S/	0.00	20,000.00	30,000.00	25,000.00	25,000.00	25,000.00	24,000.00	20,000.00	20,000.00	20,000.00	0.00	17,950.00	226,950.00
					2024	FISICO	0.00	20.00	20.00	20.00	20.00	20.00	20.00	20.00	20.00	20.00	20.00	20.00	220.00
						COSTEO S/	0.00	20,000.00	30,000.00	25,000.00	25,000.00	25,000.00	24,000.00	20,000.00	20,000.00	20,000.00	0.00	17,950.00	226,950.00
					2025	FISICO	0.00	20.00	20.00	20.00	20.00	20.00	20.00	20.00	20.00	20.00	20.00	20.00	220.00
						COSTEO S/	0.00	20,000.00	30,000.00	25,000.00	25,000.00	25,000.00	24,000.00	20,000.00	20,000.00	20,000.00	0.00	17,950.00	226,950.00
AOI00092100067	PROCESOS DE CONTRATACIÓN Y CONTROL DE PERSONAL CAS	220101 - MOYOBAMBA	PLANILLA	Muy Alta	2022	FISICO	1.00	1.00	1.00	1.00	1.00	1.00	1.00	1.00	1.00	1.00	1.00	1.00	12.00
						COSTEO S/	15,000.00	15,000.00	19,180.00	15,000.00	15,000.00	15,000.00	15,600.00	23,000.00	25,000.00	25,000.00	25,000.00	25,600.00	233,380.00
					2023	FISICO	1.00	1.00	1.00	1.00	1.00	1.00	1.00	1.00	1.00	1.00	1.00	1.00	12.00
						COSTEO S/	15,000.00	15,000.00	19,180.00	15,000.00	15,000.00	15,000.00	15,600.00	23,000.00	25,000.00	25,000.00	25,000.00	25,600.00	233,380.00
					2024	FISICO	1.00	1.00	1.00	1.00	1.00	1.00	1.00	1.00	1.00	1.00	1.00	1.00	12.00
						COSTEO S/	15,000.00	15,000.00	19,180.00	15,000.00	15,000.00	15,000.00	15,600.00	23,000.00	25,000.00	25,000.00	25,000.00	25,600.00	233,380.00
					2025	FISICO	1.00	1.00	1.00	1.00	1.00	1.00	1.00	1.00	1.00	1.00	1.00	1.00	12.00
						COSTEO S/	15,000.00	15,000.00	19,180.00	15,000.00	15,000.00	15,000.00	15,600.00	23,000.00	25,000.00	25,000.00	25,000.00	25,600.00	233,380.00

CENTRO DE COSTO: 01.02.02 - ÓRGANO REGIONAL DE CONTROL INSTITUCIONAL

OEI.09 - Fortalecer la gestión institucional.
AEI.09.01 - IMPLEMENTAR LA GESTIÓN POR PROCESOS Y SIMPLIFICACIÓN ADMINISTRATIVA EN LAS DEPENDENCIAS DEL GOBIERNO REGIONAL SAN MATÍN.

CODIGO	ACTIVIDAD OPERATIVA	UBIGEO	U.M.	PRIORIDAD	PERIODO MULTIANUAL	META	PROGRAMACION MENSUAL 01	02	03	04	05	06	07	08	09	10	11	12	TOTAL ANUAL
	PROCESO DE PAGO Y CONTROL DE PERSONAL NOMBRADO	220101 - MOYOBAMBA	PLANILLA	Muy Alta	2022	FISICO	1.00	1.00	1.00	1.00	1.00	1.00	1.00	1.00	1.00	1.00	1.00	1.00	12.00
						COSTEO S/	84,600.00	0.00	0.00	0.00	0.00	0.00	0.00	0.00	0.00	0.00	0.00	0.00	84,600.00
					2023	FISICO	1.00	1.00	1.00	1.00	1.00	1.00	1.00	1.00	1.00	1.00	1.00	1.00	12.00
						COSTEO S/	84,600.00	0.00	0.00	0.00	0.00	0.00	0.00	0.00	0.00	0.00	0.00	0.00	84,600.00

Documento Nro: 001-202101808. Esta es una copia auténtica imprimible de un documento electrónico del GOBIERNO REGIONAL SAN MARTÍN, generado en concordancia por lo dispuesto en la ley 27269. Autenticidad e integridad pueden ser contrastada a través de la siguiente dirección web.
https://verificarfirma.regionsanmartin.gob.pe?codigo=e44290a7q89b7q434bqa947q72a55480913a&anex=312323

					2024	FISICO	1.00	1.00	1.00	1.00	1.00	1.00	1.00	1.00	1.00	1.00	1.00	1.00	12.00
						COSTEO S/	84,600.00	0.00	0.00	0.00	0.00	0.00	0.00	0.00	0.00	0.00	0.00	0.00	84,600.00
AOI00092100033	EJECUCIÓN DE SERVICIOS DE CONTROL POSTERIOR Y SIMULTÁNEO PARA LA ELABORACIÓN DE INFORMES	220101 - MOYOBAMBA	INFORME	Muy Alta	2022	FISICO	3.00	3.00	3.00	3.00	3.00	3.00	3.00	3.00	3.00	3.00	3.00	3.00	36.00
						COSTEO S/	11,396.88	4,252.00	4,722.00	4,227.00	4,252.00	4,999.86	5,555.42	4,227.00	4,747.00	4,786.22	5,396.92	4,252.00	62,814.30
					2023	FISICO	3.00	3.00	3.00	3.00	3.00	3.00	3.00	3.00	3.00	3.00	3.00	3.00	36.00
						COSTEO S/	11,396.88	4,252.00	4,722.00	4,227.00	4,252.00	4,999.86	5,555.42	4,227.00	4,747.00	4,786.22	5,396.92	4,252.00	62,814.30
					2024	FISICO	3.00	3.00	3.00	3.00	3.00	3.00	3.00	3.00	3.00	3.00	3.00	3.00	36.00
						COSTEO S/	11,396.88	4,252.00	4,722.00	4,227.00	4,252.00	4,999.86	5,555.42	4,227.00	4,747.00	4,786.22	5,396.92	4,252.00	62,814.30

CENTRO DE COSTO: 01.02.03 - PROCURADURÍA PUBLICA REGIONAL

OEI.09 - Fortalecer la gestión institucional.

AEI.09.01 - IMPLEMENTAR LA GESTIÓN POR PROCESOS Y SIMPLIFICACIÓN ADMINISTRATIVA EN LAS DEPENDENCIAS DEL GOBIERNO REGIONAL SAN MATÍN.

CODIGO	ACTIVIDAD OPERATIVA	UBIGEO	U.M.	PRIORIDAD	PERIODO MULTIANUAL	META	PROGRAMACION MENSUAL 01	02	03	04	05	06	07	08	09	10	11	12	TOTAL ANUAL
AOI00092100079	EJERCER LA REPRESENTACIÓN Y LA DEFENSA JURÍDICA DE LOS INTERESES EN MATERIA CIVIL, LABORAL, PENAL, ARBITRAL, CONSTITUCIONAL Y CONTENCIOSO ADMINISTRATIVO	220101 - MOYOBAMBA	PORCENTAJE	Muy Alta	2022	FISICO	8.00	8.00	8.00	8.00	8.00	8.00	8.00	9.00	9.00	9.00	9.00	9.00	101.00
						COSTEO S/	73,546.70	72,763.70	72,687.70	72,372.70	72,372.70	71,877.70	71,877.70	71,877.70	71,877.70	71,877.70	71,739.40	71,611.60	866,483.00
					2023	FISICO	8.00	8.00	8.00	8.00	8.00	8.00	8.00	9.00	9.00	9.00	9.00	9.00	101.00
						COSTEO S/	73,546.70	72,763.70	72,687.70	72,372.70	72,372.70	71,877.70	71,877.70	71,877.70	71,877.70	71,877.70	71,739.40	71,611.60	866,483.00
					2024	FISICO	8.00	8.00	8.00	8.00	8.00	8.00	8.00	9.00	9.00	9.00	9.00	9.00	101.00
						COSTEO S/	73,546.70	72,763.70	72,687.70	72,372.70	72,372.70	71,877.70	71,877.70	71,877.70	71,877.70	71,877.70	71,739.40	71,611.60	866,483.00
AOI00092100080	PROCESOS DE CONTRATACIÓN Y CONTROL DE PERSONAL NOMBRADO	220101 - MOYOBAMBA	PLANILLA	Muy Alta	2022	FISICO	1.00	1.00	1.00	1.00	1.00	1.00	1.00	1.00	1.00	1.00	1.00	1.00	12.00
						COSTEO S/	4,014.00	4,014.00	4,014.00	4,014.00	4,014.00	4,014.00	4,014.00	4,014.00	4,014.00	4,014.00	4,014.00	4,014.00	48,168.00
					2023	FISICO	1.00	1.00	1.00	1.00	1.00	1.00	1.00	1.00	1.00	1.00	1.00	1.00	12.00
						COSTEO S/	4,014.00	4,014.00	4,014.00	4,014.00	4,014.00	4,014.00	4,014.00	4,014.00	4,014.00	4,014.00	4,014.00	4,014.00	48,168.00
					2024	FISICO	1.00	1.00	1.00	1.00	1.00	1.00	1.00	1.00	1.00	1.00	1.00	1.00	12.00
						COSTEO S/	4,014.00	4,014.00	4,014.00	4,014.00	4,014.00	4,014.00	4,014.00	4,014.00	4,014.00	4,014.00	4,014.00	4,014.00	48,168.00
AOI00092100081	PROCESOS DE CONTRATACIÓN Y CONTROL DE PERSONAL CAS	220101 - MOYOBAMBA	PLANILLA	Muy Alta	2022	FISICO	1.00	1.00	1.00	1.00	1.00	1.00	1.00	1.00	1.00	1.00	1.00	1.00	12.00
						COSTEO S/	10,174.00	10,174.00	10,174.00	10,174.00	10,174.00	10,174.00	10,474.00	10,174.00	10,174.00	10,174.00	10,174.00	10,476.00	122,690.00
					2023	FISICO	1.00	1.00	1.00	1.00	1.00	1.00	1.00	1.00	1.00	1.00	1.00	1.00	12.00
						COSTEO S/	10,174.00	10,174.00	10,174.00	10,174.00	10,174.00	10,174.00	10,474.00	10,174.00	10,174.00	10,174.00	10,174.00	10,476.00	122,690.00
					2024	FISICO	1.00	1.00	1.00	1.00	1.00	1.00	1.00	1.00	1.00	1.00	1.00	1.00	12.00
						COSTEO S/	10,174.00	10,174.00	10,174.00	10,174.00	10,174.00	10,174.00	10,474.00	10,174.00	10,174.00	10,174.00	10,174.00	10,476.00	122,690.00

CENTRO DE COSTO: 01.02.04 - SECRETARÍA GENERAL

OEI.09 - Fortalecer la gestión institucional.

AEI.09.01 - IMPLEMENTAR LA GESTIÓN POR PROCESOS Y SIMPLIFICACIÓN ADMINISTRATIVA EN LAS DEPENDENCIAS DEL GOBIERNO REGIONAL SAN MATÍN.

CODIGO	ACTIVIDAD OPERATIVA	UBIGEO	U.M.	PRIORIDAD	PERIODO MULTIANUAL	META	PROGRAMACION MENSUAL 01	02	03	04	05	06	07	08	09	10	11	12	TOTAL ANUAL
AOI00092100068	FORTALECIMIENTO DE LA GESTIÓN Y LA SIMPLIFICACIÓN ADMINISTRATIVA INSTITUCIONAL.	220101 - MOYOBAMBA	ACCION	Muy Alta	2022	FISICO	0.00	0.00	50.00	50.00	50.00	50.00	50.00	50.00	0.00	0.00	0.00	0.00	300.00
						COSTEO S/	550,378,489.10	0.00	0.00	0.00	0.00	0.00	0.00	0.00	0.00	0.00	0.00	0.00	550,378,489.10
					2023	FISICO	0.00	0.00	50.00	50.00	50.00	50.00	50.00	50.00	0.00	0.00	0.00	0.00	300.00
						COSTEO S/	550,378,489.10	0.00	0.00	0.00	0.00	0.00	0.00	0.00	0.00	0.00	0.00	0.00	550,378,489.10
					2024	FISICO	0.00	0.00	50.00	50.00	50.00	50.00	50.00	50.00	0.00	0.00	0.00	0.00	300.00
						COSTEO S/	550,378,489.10	0.00	0.00	0.00	0.00	0.00	0.00	0.00	0.00	0.00	0.00	0.00	550,378,489.10

CENTRO DE COSTO: 01.02.04.02 - OFICINA DE RELACIONES PÚBLICAS Y COMUNICACIÓN INSTITUCIONAL

OEI.09 - Fortalecer la gestión institucional.

AEI.09.01 - IMPLEMENTAR LA GESTIÓN POR PROCESOS Y SIMPLIFICACIÓN ADMINISTRATIVA EN LAS DEPENDENCIAS DEL GOBIERNO REGIONAL SAN MATÍN.

CODIGO	ACTIVIDAD OPERATIVA	UBIGEO	U.M.	PRIORIDAD	PERIODO MULTIANUAL	META	PROGRAMACION MENSUAL 01	02	03	04	05	06	07	08	09	10	11	12	TOTAL ANUAL
AOI00092100071	COBERTURA PERIODÍSTICA Y DIFUSIÓN DE ACTIVIDADES INSTITUCIONALES PARA FORMATOS Y MEDIOS DE PRENSA (DIGITAL, IMPRESO, RADIAL Y TELEVISIVO).	220101 - MOYOBAMBA	INFORME	Muy Alta	2022	FISICO	10.00	10.00	10.00	10.00	10.00	10.00	10.00	10.00	10.00	10.00	10.00	10.00	120.00
						COSTEO S/	35,000.00	35,000.00	47,400.00	43,500.00	40,000.00	28,500.00	13,500.00	10,000.00	12,000.00	3,500.00	3,500.00	3,500.00	275,400.00
					2023	FISICO	10.00	10.00	10.00	10.00	10.00	10.00	10.00	10.00	10.00	10.00	10.00	10.00	120.00
						COSTEO S/	35,000.00	35,000.00	47,400.00	43,500.00	40,000.00	28,500.00	13,500.00	10,000.00	12,000.00	3,500.00	3,500.00	3,500.00	275,400.00
					2024	FISICO	10.00	10.00	10.00	10.00	10.00	10.00	10.00	10.00	10.00	10.00	10.00	10.00	120.00
						COSTEO S/	35,000.00	35,000.00	47,400.00	43,500.00	40,000.00	28,500.00	13,500.00	10,000.00	12,000.00	3,500.00	3,500.00	3,500.00	275,400.00
					2025	FISICO	10.00	10.00	10.00	10.00	10.00	10.00	10.00	10.00	10.00	10.00	10.00	10.00	120.00
						COSTEO S/	35,000.00	35,000.00	47,400.00	43,500.00	40,000.00	28,500.00	13,500.00	10,000.00	12,000.00	3,500.00	3,500.00	3,500.00	275,400.00
AOI00092100073	PROCESOS DE CONTRATACIÓN Y CONTROL DE PERSONAL NOMBRADO	220101 - MOYOBAMBA	PLANILLA	Muy Alta	2022	FISICO	1.00	1.00	1.00	1.00	1.00	1.00	1.00	1.00	1.00	1.00	1.00	1.00	12.00
						COSTEO S/	1,627.00	1,625.00	3,630.00	1,625.00	1,625.00	1,625.00	1,625.00	1,625.00	1,625.00	1,625.00	1,625.00	1,625.00	21,507.00
					2023	FISICO	1.00	1.00	1.00	1.00	1.00	1.00	1.00	1.00	1.00	1.00	1.00	1.00	12.00
						COSTEO S/	1,627.00	1,625.00	3,630.00	1,625.00	1,625.00	1,625.00	1,625.00	1,625.00	1,625.00	1,625.00	1,625.00	1,625.00	21,507.00
					2024	FISICO	1.00	1.00	1.00	1.00	1.00	1.00	1.00	1.00	1.00	1.00	1.00	1.00	12.00
						COSTEO S/	1,627.00	1,625.00	3,630.00	1,625.00	1,625.00	1,625.00	1,625.00	1,625.00	1,625.00	1,625.00	1,625.00	1,625.00	21,507.00
					2025	FISICO	1.00	1.00	1.00	1.00	1.00	1.00	1.00	1.00	1.00	1.00	1.00	1.00	12.00
						COSTEO S/	1,627.00	1,625.00	3,630.00	1,625.00	1,625.00	1,625.00	1,625.00	1,625.00	1,625.00	1,625.00	1,625.00	1,625.00	21,507.00
AOI00092100075	PROCESOS DE CONTRATACIÓN Y CONTROL DE PERSONAL CAS	220101 - MOYOBAMBA	PLANILLA	Muy Alta	2022	FISICO	1.00	1.00	1.00	1.00	1.00	1.00	1.00	1.00	1.00	1.00	1.00	1.00	12.00
						COSTEO S/	12,000.00	12,000.00	16,180.00	12,000.00	12,000.00	12,000.00	12,600.00	12,000.00	12,000.00	12,000.00	12,000.00	12,600.00	149,380.00
					2023	FISICO	1.00	1.00	1.00	1.00	1.00	1.00	1.00	1.00	1.00	1.00	1.00	1.00	12.00
						COSTEO S/	12,000.00	12,000.00	16,180.00	12,000.00	12,000.00	12,000.00	12,600.00	12,000.00	12,000.00	12,000.00	12,000.00	12,600.00	149,380.00
					2024	FISICO	1.00	1.00	1.00	1.00	1.00	1.00	1.00	1.00	1.00	1.00	1.00	1.00	12.00
						COSTEO S/	12,000.00	12,000.00	16,180.00	12,000.00	12,000.00	12,000.00	12,600.00	12,000.00	12,000.00	12,000.00	12,000.00	12,600.00	149,380.00
					2025	FISICO	1.00	1.00	1.00	1.00	1.00	1.00	1.00	1.00	1.00	1.00	1.00	1.00	12.00
						COSTEO S/	12,000.00	12,000.00	16,180.00	12,000.00	12,000.00	12,000.00	12,600.00	12,000.00	12,000.00	12,000.00	12,000.00	12,600.00	149,380.00

CENTRO DE COSTO: 01.02.04.03 - OFICINA DE TRAMITE DOCUMENTARIO

OEI.09 - Fortalecer la gestión institucional.

AEI.09.01 - IMPLEMENTAR LA GESTIÓN POR PROCESOS Y SIMPLIFICACIÓN ADMINISTRATIVA EN LAS DEPENDENCIAS DEL GOBIERNO REGIONAL SAN MATÍN.

CODIGO	ACTIVIDAD OPERATIVA	UBIGEO	U.M.	PRIORIDAD	PERIODO MULTIANUAL	META	PROGRAMACION MENSUAL 01	02	03	04	05	06	07	08	09	10	11	12	TOTAL ANUAL
AOI00092100076	[illegible] SERVO DOCUMENTARIO A NIVEL INSTITUCIONAL CON TIEMPOS DE [illegible] CONSTANTES	220101 - MOYOBAMBA	HORAS	Muy Alta	2022	FISICO	3.00	3.00	3.00	3.00	3.00	3.00	3.00	3.00	3.00	3.00	3.00	3.00	3.00
						COSTEO S/	24,410.97	22,534.50	22,607.00	23,370.93	22,557.00	23,099.95	23,308.01	22,619.50	22,905.93	22,736.50	23,470.45	22,534.50	276,155.24
					2023	FISICO	3.00	3.00	3.00	3.00	3.00	3.00	3.00	3.00	3.00	3.00	3.00	3.00	3.00
						COSTEO S/	5,750.00	5,950.00	5,750.00	15,071.00	2,250.00	55,750.00	8,750.00	8,750.00	24,450.00	7,730.00	5,750.00	6,049.00	152,000.00

Documento No. 001-2022-18368. Esta es una copia auténtica imprimible de un documento electrónico del GOBIERNO REGIONAL SAN MARTÍN, generado en concordancia por lo dispuesto en la ley 27269. Autenticidad e integridad pueden ser contrastada a través de la siguiente dirección web:

https://verificarfirma.regionsanmartin.gob.pe?codigo=e44290a7q89b7q434bqa947q72a55480913a&anex=312323

						S/													
					2024	FISICO	3.00	3.00	3.00	3.00	3.00	3.00	3.00	3.00	3.00	3.00	3.00	3.00	3.00
						COSTEO S/	5,750.00	5,950.00	5,750.00	15,071.00	2,250.00	55,750.00	8,750.00	8,750.00	24,450.00	7,730.00	5,750.00	6,049.00	152,000.00
					2025	FISICO	3.00	3.00	3.00	3.00	3.00	3.00	3.00	3.00	3.00	3.00	3.00	3.00	3.00
						COSTEO S/	5,750.00	5,950.00	5,750.00	15,071.00	2,250.00	55,750.00	8,750.00	8,750.00	24,450.00	7,730.00	5,750.00	6,049.00	152,000.00
AOI00092100168	PROCESOS DE CONTRATACIÓN Y CONTROL DE PERSONAL NOMBRADO	220101 - MOYOBAMBA	PLANILLA	Muy Alta	2022	FISICO	3.00	3.00	3.00	3.00	3.00	3.00	3.00	3.00	3.00	3.00	3.00	3.00	36.00
						COSTEO S/	7,518.50	7,518.50	7,518.50	7,518.50	7,518.50	7,518.50	7,518.50	7,518.50	7,518.50	7,518.50	7,518.50	7,518.50	90,222.00
					2023	FISICO	3.00	3.00	3.00	3.00	3.00	3.00	3.00	3.00	3.00	3.00	3.00	3.00	36.00
						COSTEO S/	7,518.50	7,518.50	7,518.50	7,518.50	7,518.50	7,518.50	7,518.50	7,518.50	7,518.50	7,518.50	7,518.50	7,518.50	90,222.00
					2024	FISICO	3.00	3.00	3.00	3.00	3.00	3.00	3.00	3.00	3.00	3.00	3.00	3.00	36.00
						COSTEO S/	7,518.50	7,518.50	7,518.50	7,518.50	7,518.50	7,518.50	7,518.50	7,518.50	7,518.50	7,518.50	7,518.50	7,518.50	90,222.00
					2025	FISICO	3.00	3.00	3.00	3.00	3.00	3.00	3.00	3.00	3.00	3.00	3.00	3.00	36.00
						COSTEO S/	7,518.50	7,518.50	7,518.50	7,518.50	7,518.50	7,518.50	7,518.50	7,518.50	7,518.50	7,518.50	7,518.50	7,518.50	90,222.00
AOI00092100169	PROCESOS DE CONTRATACIÓN Y CONTROL DE PERSONAL CAS	220101 - MOYOBAMBA	PLANILLA	Muy Alta	2022	FISICO	3.00	3.00	3.00	3.00	3.00	3.00	3.00	3.00	3.00	3.00	3.00	3.00	36.00
						COSTEO S/	28,284.13	27,804.17	27,804.17	27,804.17	27,804.17	27,804.17	28,704.17	27,804.17	27,804.17	27,804.17	27,804.17	28,704.17	335,930.00
					2023	FISICO	3.00	3.00	3.00	3.00	3.00	3.00	3.00	3.00	3.00	3.00	3.00	3.00	36.00
						COSTEO S/	7,200.41	7,200.41	7,200.41	7,200.41	7,200.41	7,200.41	7,200.41	7,200.41	7,200.41	7,200.41	7,200.41	7,200.49	86,405.00
					2024	FISICO	3.00	3.00	3.00	3.00	3.00	3.00	3.00	3.00	3.00	3.00	3.00	3.00	36.00
						COSTEO S/	7,200.41	7,200.41	7,200.41	7,200.41	7,200.41	7,200.41	7,200.41	7,200.41	7,200.41	7,200.41	7,200.41	7,200.49	86,405.00
					2025	FISICO	3.00	3.00	3.00	3.00	3.00	3.00	3.00	3.00	3.00	3.00	3.00	3.00	36.00
						COSTEO S/	7,200.41	7,200.41	7,200.41	7,200.41	7,200.41	7,200.41	7,200.41	7,200.41	7,200.41	7,200.41	7,200.41	7,200.49	86,405.00

CENTRO DE COSTO: 01.03 - DESPACHO DEL VICE GOBERNADOR REGIONAL

OEI.09 - Fortalecer la gestión institucional.

AEI.09.01 - IMPLEMENTAR LA GESTIÓN POR PROCESOS Y SIMPLIFICACIÓN ADMINISTRATIVA EN LAS DEPENDENCIAS DEL GOBIERNO REGIONAL SAN MATÍN.

CODIGO	ACTIVIDAD OPERATIVA	UBIGEO	U.M.	PRIORIDAD	PERIODO MULTIANUAL	PROGRAMACION MENSUAL													TOTAL ANUAL
						META	01	02	03	04	05	06	07	08	09	10	11	12	
					2022	FISICO	0.00	0.00	10.00	10.00	10.00	10.00	0.00	0.00	0.00	0.00	0.00	0.00	40.00
						COSTEO S/	48,795.00	0.00	0.00	0.00	0.00	0.00	0.00	0.00	0.00	0.00	0.00	0.00	48,795.00
					2023	FISICO	0.00	0.00	10.00	10.00	10.00	10.00	0.00	0.00	0.00	0.00	0.00	0.00	40.00
						COSTEO S/	48,795.00	0.00	0.00	0.00	0.00	0.00	0.00	0.00	0.00	0.00	0.00	0.00	48,795.00
AOI00092100069	CONDUCIR, ORIENTAR Y EJECUTAR LAS ACTIVIDADES DEL GORESAM	220101 - MOYOBAMBA	ACCION	Muy Alta	2024	FISICO	0.00	0.00	10.00	10.00	10.00	10.00	0.00	0.00	0.00	0.00	0.00	0.00	40.00
						COSTEO S/	48,795.00	0.00	0.00	0.00	0.00	0.00	0.00	0.00	0.00	0.00	0.00	0.00	48,795.00
					2025	FISICO	0.00	0.00	10.00	10.00	10.00	10.00	0.00	0.00	0.00	0.00	0.00	0.00	40.00
						COSTEO S/	48,795.00	0.00	0.00	0.00	0.00	0.00	0.00	0.00	0.00	0.00	0.00	0.00	48,795.00
					2022	FISICO	1.00	1.00	1.00	1.00	1.00	1.00	1.00	1.00	1.00	1.00	1.00	1.00	12.00
						COSTEO S/	33,838.37	33,838.33	37,438.33	33,838.33	33,838.33	33,838.33	35,038.33	33,838.33	33,838.33	33,838.33	33,838.33	35,038.33	412,060.00
					2023	FISICO	1.00	1.00	1.00	1.00	1.00	1.00	1.00	1.00	1.00	1.00	1.00	1.00	12.00
						COSTEO S/	33,838.37	33,838.33	37,438.33	33,838.33	33,838.33	33,838.33	35,038.33	33,838.33	33,838.33	33,838.33	33,838.33	35,038.33	412,060.00
AOI00092100070	PROCESOS DE CONTRATACIÓN Y CONTROL DE PERSONAL NOMBRADO	220101 - MOYOBAMBA	PLANILLA	Muy Alta	2024	FISICO	1.00	1.00	1.00	1.00	1.00	1.00	1.00	1.00	1.00	1.00	1.00	1.00	12.00
						COSTEO S/	33,838.37	33,838.33	37,438.33	33,838.33	33,838.33	33,838.33	35,038.33	33,838.33	33,838.33	33,838.33	33,838.33	35,038.33	412,060.00
					2025	FISICO	1.00	1.00	1.00	1.00	1.00	1.00	1.00	1.00	1.00	1.00	1.00	1.00	12.00
						COSTEO S/	33,838.37	33,838.33	37,438.33	33,838.33	33,838.33	33,838.33	35,038.33	33,838.33	33,838.33	33,838.33	33,838.33	35,038.33	412,060.00

CENTRO DE COSTO: 01.04 - GERENCIA GENERAL REGIONAL

OEI.09 - Fortalecer la gestión institucional.

AEI.09.01 - IMPLEMENTAR LA GESTIÓN POR PROCESOS Y SIMPLIFICACIÓN ADMINISTRATIVA EN LAS DEPENDENCIAS DEL GOBIERNO REGIONAL SAN MATÍN.

CODIGO	ACTIVIDAD OPERATIVA	UBIGEO	U.M.	PRIORIDAD	PERIODO MULTIANUAL	PROGRAMACION MENSUAL													TOTAL ANUAL
						META	01	02	03	04	05	06	07	08	09	10	11	12	
					2022	FISICO	1.00	1.00	1.00	1.00	1.00	1.00	1.00	1.00	1.00	1.00	1.00	1.00	12.00
						COSTEO S/	6,017.83	6,017.83	6,017.83	6,017.83	6,017.83	6,017.83	6,017.83	6,017.83	6,017.83	6,017.83	6,017.83	6,017.87	72,214.00
					2023	FISICO	1.00	1.00	1.00	1.00	1.00	1.00	1.00	1.00	1.00	1.00	1.00	1.00	12.00
						COSTEO S/	6,017.83	6,017.83	6,017.83	6,017.83	6,017.83	6,017.83	6,017.83	6,017.83	6,017.83	6,017.83	6,017.83	6,017.87	72,214.00
AOI00092100002	PROCESO DE CONTRATACIÓN Y CONTROL DE PERSONAL NOMBRADO	220101 - MOYOBAMBA	PLANILLA	Muy Alta	2024	FISICO	1.00	1.00	1.00	1.00	1.00	1.00	1.00	1.00	1.00	1.00	1.00	1.00	12.00
						COSTEO S/	6,017.83	6,017.83	6,017.83	6,017.83	6,017.83	6,017.83	6,017.83	6,017.83	6,017.83	6,017.83	6,017.83	6,017.87	72,214.00
					2025	FISICO	1.00	1.00	1.00	1.00	1.00	1.00	1.00	1.00	1.00	1.00	1.00	1.00	12.00
						COSTEO S/	6,017.83	6,017.83	6,017.83	6,017.83	6,017.83	6,017.83	6,017.83	6,017.83	6,017.83	6,017.83	6,017.83	6,017.87	72,214.00
					2022	FISICO	1.00	1.00	1.00	1.00	1.00	1.00	1.00	1.00	1.00	1.00	1.00	1.00	12.00
						COSTEO S/	22,831.08	22,635.08	37,411.57	23,580.08	23,635.08	22,635.08	22,635.08	33,055.97	23,485.08	22,635.08	22,635.08	22,639.08	299,813.34
					2023	FISICO	1.00	1.00	1.00	1.00	1.00	1.00	1.00	1.00	1.00	1.00	1.00	1.00	12.00
						COSTEO S/	22,831.08	22,635.08	37,411.57	23,580.08	23,635.08	22,635.08	22,635.08	33,055.97	23,485.08	22,635.08	22,635.08	22,639.08	299,813.34
AOI00092100102	DIRIGIR, COORDINAR, SUPERVISAR Y MONITOREAR LOS PROCESOS ADMINISTRATIVOS Y DE GESTIÓN (PLANES, POLÍTICAS, PROGRAMAS, PROYECTOS Y SERVICIOS PÚBLICOS REGIONALES) PARA EL CUMPLIMIENTO DE LOS AVANCES, METAS Y OBJETIVOS DE LA INSTITUCIÓN.	220101 - MOYOBAMBA	ACCION	Muy Alta	2024	FISICO	1.00	1.00	1.00	1.00	1.00	1.00	1.00	1.00	1.00	1.00	1.00	1.00	12.00
						COSTEO S/	22,831.08	22,635.08	37,411.57	23,580.08	23,635.08	22,635.08	22,635.08	33,055.97	23,485.08	22,635.08	22,635.08	22,639.08	299,813.34
					2025	FISICO	1.00	1.00	1.00	1.00	1.00	1.00	1.00	1.00	1.00	1.00	1.00	1.00	12.00
						COSTEO S/	22,831.08	22,635.08	37,411.57	23,580.08	23,635.08	22,635.08	22,635.08	33,055.97	23,485.08	22,635.08	22,635.08	22,639.08	299,813.34
					2022	FISICO	1.00	1.00	1.00	1.00	1.00	1.00	1.00	1.00	1.00	1.00	1.00	1.00	12.00
						COSTEO S/	2,500.00	2,500.00	2,500.00	2,500.00	2,500.00	2,500.00	2,500.00	2,500.00	2,500.00	2,500.00	2,500.00	2,500.00	30,000.00
					2023	FISICO	1.00	1.00	1.00	1.00	1.00	1.00	1.00	1.00	1.00	1.00	1.00	1.00	12.00
						COSTEO S/	2,500.00	2,500.00	2,500.00	2,500.00	2,500.00	2,500.00	2,500.00	2,500.00	2,500.00	2,500.00	2,500.00	2,500.00	30,000.00
AOI00092100104	PROCESOS DE CONTRATACIÓN Y CONTROL DE PERSONAL CAS	220101 - MOYOBAMBA	PLANILLA	Muy Alta	2024	FISICO	1.00	1.00	1.00	1.00	1.00	1.00	1.00	1.00	1.00	1.00	1.00	1.00	12.00
						COSTEO S/	2,500.00	2,500.00	2,500.00	2,500.00	2,500.00	2,500.00	2,500.00	2,500.00	2,500.00	2,500.00	2,500.00	2,500.00	30,000.00
					2025	FISICO	1.00	1.00	1.00	1.00	1.00	1.00	1.00	1.00	1.00	1.00	1.00	1.00	12.00
						COSTEO S/	2,500.00	2,500.00	2,500.00	2,500.00	2,500.00	2,500.00	2,500.00	2,500.00	2,500.00	2,500.00	2,500.00	2,500.00	30,000.00

CENTRO DE COSTO: 01.04.02 - OFICINA DE PROMOCIÓN PARA LA INVERSIÓN PRIVADA SOSTENIBLE

OEI.09 - Fortalecer la gestión institucional.

AEI.09.02 - GESTIÓN DE LA INVERSIÓN PÚBLICA Y PRIVADA EN BENEFICIO DE LA POBLACIÓN

	ACTIVIDAD OPERATIVA	UBIGEO	U.M.	PRIORIDAD	PERIODO MULTIANUAL	PROGRAMACION MENSUAL													TOTAL ANUAL
						META	01	02	03	04	05	06	07	08	09	10	11	12	
	OMOVER, GESTIONAR Y	220101 - MOYOBAMBA	ACCION	Muy Alta	2022	FISICO	1.00	1.00	1.00	1.00	1.00	1.00	1.00	1.00	1.00	1.00	1.00	1.00	12.00
	ECCIONAR LA IMPLEMENTACIÓN DE POLÍTICA REGIONAL DE					COSTEO S/	7,251.88	8,301.92	7,251.92	8,301.92	7,251.92	7,851.92	8,001.92	8,341.92	7,251.92	8,301.92	7,251.92	7,551.92	92,913.00
	OMOCIÓN DE LA INVERSIÓN VADA				2023	FISICO	1.00	1.00	1.00	1.00	1.00	1.00	1.00	1.00	1.00	1.00	1.00	1.00	12.00
						COSTEO S/	7,251.88	8,301.92	7,251.92	8,301.92	7,251.92	7,851.92	8,001.92	8,341.92	7,251.92	8,301.92	7,251.92	7,551.92	92,913.00

DOCUMENTO N°: 001-2021818368. Esta es una copia auténtica imprimible de un documento electrónico del GOBIERNO REGIONAL SAN MARTÍN, generado en concordancia por lo dispuesto en la ley 27269. Autenticidad e integridad pueden ser contrastada a través de la siguiente dirección web.

https://verificarfirma.regionsanmartin.gob.pe?codigo=e44290a7q89b7q434bqa947q72a55480913a&anex=312323

					2024	FISICO	1.00	1.00	1.00	1.00	1.00	1.00	1.00	1.00	1.00	1.00	1.00	1.00	12.00
						COSTEO S/	7,251.88	8,301.92	7,251.92	8,301.92	7,251.92	7,851.92	8,001.92	8,341.92	7,251.92	8,301.92	7,251.92	7,551.92	92,913.00
					2025	FISICO	1.00	1.00	1.00	1.00	1.00	1.00	1.00	1.00	1.00	1.00	1.00	1.00	12.00
						COSTEO S/	7,251.88	8,301.92	7,251.92	8,301.92	7,251.92	7,851.92	8,001.92	8,341.92	7,251.92	8,301.92	7,251.92	7,551.92	92,913.00
AOI00092100106	PROVEER SOPORTE TÉCNICO AL PLIEGO REGIONAL, EN LOS PROCESOS DE IMPLEMENTACIÓN DE PROYECTOS MEDIANTE LA MODALIDAD DE OBRAS POR IMPUESTOS, ASOCIACIONES PÚBLICO PRIVADAS Y PROYECTOS EN ACTIVOS	220101 - MOYOBAMBA	ACCION	Muy Alta	2022	FISICO	1.00	0.00	0.00	0.00	0.00	0.00	0.00	0.00	0.00	0.00	0.00	0.00	1.00
						COSTEO S/	344.50	344.50	344.50	344.50	344.50	344.50	344.50	344.50	344.50	344.50	344.50	344.50	4,134.00
					2023	FISICO	1.00	0.00	0.00	0.00	0.00	0.00	0.00	0.00	0.00	0.00	0.00	0.00	1.00
						COSTEO S/	344.50	344.50	344.50	344.50	344.50	344.50	344.50	344.50	344.50	344.50	344.50	344.50	4,134.00
					2024	FISICO	1.00	0.00	0.00	0.00	0.00	0.00	0.00	0.00	0.00	0.00	0.00	0.00	1.00
						COSTEO S/	344.50	344.50	344.50	344.50	344.50	344.50	344.50	344.50	344.50	344.50	344.50	344.50	4,134.00
					2025	FISICO	1.00	0.00	0.00	0.00	0.00	0.00	0.00	0.00	0.00	0.00	0.00	0.00	1.00
						COSTEO S/	344.50	344.50	344.50	344.50	344.50	344.50	344.50	344.50	344.50	344.50	344.50	344.50	4,134.00
AOI00092100107	PROVEER SOPORTE TÉCNICO AL PLIEGO REGIONAL, EN LOS PROCESOS DE DESARROLLO DE ALIANZAS PÚBLICO PRIVADAS EN AGRONEGOCIOS	220101 - MOYOBAMBA	INFORME	Muy Alta	2022	FISICO	1.00	0.00	0.00	0.00	0.00	0.00	0.00	0.00	0.00	0.00	0.00	0.00	1.00
						COSTEO S/	4,344.50	4,344.50	4,344.50	4,344.50	4,344.50	4,344.50	4,344.50	4,344.50	4,344.50	4,344.50	4,344.50	4,344.50	52,134.00
					2023	FISICO	1.00	0.00	0.00	0.00	0.00	0.00	0.00	0.00	0.00	0.00	0.00	0.00	1.00
						COSTEO S/	4,344.50	4,344.50	4,344.50	4,344.50	4,344.50	4,344.50	4,344.50	4,344.50	4,344.50	4,344.50	4,344.50	4,344.50	52,134.00
					2024	FISICO	1.00	0.00	0.00	0.00	0.00	0.00	0.00	0.00	0.00	0.00	0.00	0.00	1.00
						COSTEO S/	4,344.50	4,344.50	4,344.50	4,344.50	4,344.50	4,344.50	4,344.50	4,344.50	4,344.50	4,344.50	4,344.50	4,344.50	52,134.00
					2025	FISICO	1.00	0.00	0.00	0.00	0.00	0.00	0.00	0.00	0.00	0.00	0.00	0.00	1.00
						COSTEO S/	4,344.50	4,344.50	4,344.50	4,344.50	4,344.50	4,344.50	4,344.50	4,344.50	4,344.50	4,344.50	4,344.50	4,344.50	52,134.00
AOI00092100108	OTORGAR SOSTENIBILIDAD ADMINISTRATIVA Y LOGÍSTICA A LOS PROCESOS DE PROMOCIÓN DE LA INVERSIÓN PRIVADA	220101 - MOYOBAMBA	INFORME	Muy Alta	2022	FISICO	1.00	1.00	1.00	1.00	1.00	1.00	1.00	1.00	1.00	1.00	1.00	1.00	12.00
						COSTEO S/	6,432.60	2,750.50	4,230.00	1,510.00	1,982.00	1,632.50	1,695.00	7,022.50	2,331.60	1,590.00	2,492.50	1,515.00	35,184.20
					2023	FISICO	1.00	1.00	1.00	1.00	1.00	1.00	1.00	1.00	1.00	1.00	1.00	1.00	12.00
						COSTEO S/	6,432.60	2,750.50	4,230.00	1,510.00	1,982.00	1,632.50	1,695.00	7,022.50	2,331.60	1,590.00	2,492.50	1,515.00	35,184.20
					2024	FISICO	1.00	1.00	1.00	1.00	1.00	1.00	1.00	1.00	1.00	1.00	1.00	1.00	12.00
						COSTEO S/	6,432.60	2,750.50	4,230.00	1,510.00	1,982.00	1,632.50	1,695.00	7,022.50	2,331.60	1,590.00	2,492.50	1,515.00	35,184.20
					2025	FISICO	1.00	1.00	1.00	1.00	1.00	1.00	1.00	1.00	1.00	1.00	1.00	1.00	12.00
						COSTEO S/	6,432.60	2,750.50	4,230.00	1,510.00	1,982.00	1,632.50	1,695.00	7,022.50	2,331.60	1,590.00	2,492.50	1,515.00	35,184.20
AOI00092100109	PROVEER SOPORTE TÉCNICO AL PLIEGO REGIONAL, EN EL DESARROLLO DE PROYECTOS DE INVERSIÓN PRIVADOS MEDIANTE MECANISMO ALTERNOS EN EL MARCO NORMATIVO NACIONAL Y REGIONAL	220101 - MOYOBAMBA	INFORME	Muy Alta	2022	FISICO	1.00	0.00	0.00	0.00	0.00	0.00	0.00	0.00	0.00	0.00	0.00	0.00	1.00
						COSTEO S/	4,844.50	4,844.50	4,844.50	4,844.50	4,844.50	4,844.50	4,844.50	4,844.50	4,844.50	4,844.50	4,844.50	4,844.50	58,134.00
					2023	FISICO	1.00	0.00	0.00	0.00	0.00	0.00	0.00	0.00	0.00	0.00	0.00	0.00	1.00
						COSTEO S/	4,844.50	4,844.50	4,844.50	4,844.50	4,844.50	4,844.50	4,844.50	4,844.50	4,844.50	4,844.50	4,844.50	4,844.50	58,134.00
					2024	FISICO	1.00	0.00	0.00	0.00	0.00	0.00	0.00	0.00	0.00	0.00	0.00	0.00	1.00
						COSTEO S/	4,844.50	4,844.50	4,844.50	4,844.50	4,844.50	4,844.50	4,844.50	4,844.50	4,844.50	4,844.50	4,844.50	4,844.50	58,134.00
					2025	FISICO	1.00	0.00	0.00	0.00	0.00	0.00	0.00	0.00	0.00	0.00	0.00	0.00	1.00
						COSTEO S/	4,844.50	4,844.50	4,844.50	4,844.50	4,844.50	4,844.50	4,844.50	4,844.50	4,844.50	4,844.50	4,844.50	4,844.50	58,134.00

CENTRO DE COSTO: 01.04.03 - AUTORIDAD REGIONAL AMBIENTAL

OEI.09 - Fortalecer la gestión institucional.

AEI.09.01 - IMPLEMENTAR LA GESTIÓN POR PROCESOS Y SIMPLIFICACIÓN ADMINISTRATIVA EN LAS DEPENDENCIAS DEL GOBIERNO REGIONAL SAN MATÍN.

CODIGO	ACTIVIDAD OPERATIVA	UBIGEO	U.M.	PRIORIDAD	PERIODO MULTIANUAL	PROGRAMACION MENSUAL META	01	02	03	04	05	06	07	08	09	10	11	12	TOTAL ANUAL
AOI00092100034	PROCESO DE PAGO Y CONTROL DE PERSONAL CAS	220101 - MOYOBAMBA	PLANILLA	Muy Alta	2022	FISICO	1.00	1.00	1.00	1.00	1.00	1.00	1.00	1.00	1.00	1.00	1.00	1.00	12.00
						COSTEO S/	64,986.40	64,986.40	64,986.40	64,986.40	64,986.40	64,986.40	64,986.40	64,986.40	64,986.40	64,986.40	64,986.40	64,986.60	779,837.00
					2023	FISICO	1.00	1.00	1.00	1.00	1.00	1.00	1.00	1.00	1.00	1.00	1.00	1.00	12.00
						COSTEO S/	64,986.40	64,986.40	64,986.40	64,986.40	64,986.40	64,986.40	64,986.40	64,986.40	64,986.40	64,986.40	64,986.40	64,986.60	779,837.00
					2024	FISICO	1.00	1.00	1.00	1.00	1.00	1.00	1.00	1.00	1.00	1.00	1.00	1.00	12.00
						COSTEO S/	64,986.40	64,986.40	64,986.40	64,986.40	64,986.40	64,986.40	64,986.40	64,986.40	64,986.40	64,986.40	64,986.40	64,986.60	779,837.00
					2025	FISICO	1.00	1.00	1.00	1.00	1.00	1.00	1.00	1.00	1.00	1.00	1.00	1.00	12.00
						COSTEO S/	64,986.40	64,986.40	64,986.40	64,986.40	64,986.40	64,986.40	64,986.40	64,986.40	64,986.40	64,986.40	64,986.40	64,986.60	779,837.00

OEI.16 - PROMOVER LA CONSERVACIÓN; RECUPERACIÓN Y APROVECHAMIENTO SOSTENIBLE DE LOS RECURSOS NATURALES GARANTIZANDO LA CALIDAD AMBIENTAL EN EL TERRITORIO

AEI.16.01 - Otorgamiento de derechos para la conservación y/o aprovechamiento sostenible para personas naturales y/o jurídicas.

CODIGO	ACTIVIDAD OPERATIVA	UBIGEO	U.M.	PRIORIDAD	PERIODO MULTIANUAL	PROGRAMACION MENSUAL META	01	02	03	04	05	06	07	08	09	10	11	12	TOTAL ANUAL
AOI00092100197	ELABORACIÓN, ACTUALIZACIÓN, APROBACIÓN E IMPLEMENTACIÓN DE INSTRUMENTOS NORMATIVOS DE PLANIFICACIÓN PARA LA EFICIENTE GESTIÓN FORESTAL DE FAUNA SILVESTRE	220101 - MOYOBAMBA	INFORME	Muy Alta	2022	FISICO	1.00	1.00	1.00	1.00	1.00	1.00	1.00	1.00	1.00	0.00	1.00	0.00	10.00
						COSTEO S/	1,100.00	4,000.00	4,000.00	4,000.00	4,000.00	4,000.00	4,000.00	4,000.00	4,000.00	0.00	0.00	0.00	33,100.00
					2023	FISICO	1.00	1.00	1.00	1.00	1.00	1.00	1.00	1.00	1.00	0.00	1.00	0.00	10.00
						COSTEO S/	1,100.00	4,000.00	4,000.00	4,000.00	4,000.00	4,000.00	4,000.00	4,000.00	4,000.00	0.00	0.00	0.00	33,100.00
					2024	FISICO	1.00	1.00	1.00	1.00	1.00	1.00	1.00	1.00	1.00	0.00	1.00	0.00	10.00
						COSTEO S/	1,100.00	4,000.00	4,000.00	4,000.00	4,000.00	4,000.00	4,000.00	4,000.00	4,000.00	0.00	0.00	0.00	33,100.00
					2025	FISICO	1.00	1.00	1.00	1.00	1.00	1.00	1.00	1.00	1.00	0.00	1.00	0.00	10.00
						COSTEO S/	1,100.00	4,000.00	4,000.00	4,000.00	4,000.00	4,000.00	4,000.00	4,000.00	4,000.00	0.00	0.00	0.00	33,100.00
AOI00092100198	OTORGAMIENTO DE TÍTULOS HABILITANTES EN MATERIA FORESTAL Y DE FAUNA SILVESTRE PARA LA CONSERVACIÓN Y APROVECHAMIENTO SOSTENIBLE	220101 - MOYOBAMBA	RESOLUCION	Muy Alta	2022	FISICO	5.00	10.00	25.00	10.00	10.00	25.00	10.00	10.00	25.00	0.00	1.00	0.00	131.00
						COSTEO S/	1,250.00	5,000.00	5,000.00	5,000.00	5,000.00	5,000.00	5,000.00	5,000.00	5,000.00	0.00	0.00	0.00	41,250.00
					2023	FISICO	5.00	10.00	25.00	10.00	10.00	25.00	10.00	10.00	25.00	0.00	1.00	0.00	131.00
						COSTEO S/	1,250.00	5,000.00	5,000.00	5,000.00	5,000.00	5,000.00	5,000.00	5,000.00	5,000.00	0.00	0.00	0.00	41,250.00
					2024	FISICO	5.00	10.00	25.00	10.00	10.00	25.00	10.00	10.00	25.00	0.00	1.00	0.00	131.00
						COSTEO S/	1,250.00	5,000.00	5,000.00	5,000.00	5,000.00	5,000.00	5,000.00	5,000.00	5,000.00	0.00	0.00	0.00	41,250.00
					2025	FISICO	5.00	10.00	25.00	10.00	10.00	25.00	10.00	10.00	25.00	0.00	1.00	0.00	131.00
						COSTEO S/	1,250.00	5,000.00	5,000.00	5,000.00	5,000.00	5,000.00	5,000.00	5,000.00	5,000.00	0.00	0.00	0.00	41,250.00
AOI00092100199	APROBACIÓN DE INSTRUMENTOS DE GESTIÓN PARA TÍTULOS HABILITANTES FORESTALES Y DE FAUNA SILVESTRE PARA LA CONSERVACIÓN Y APROVECHAMIENTO SOSTENIBLE	220101 - MOYOBAMBA	RESOLUCION	Muy Alta	2022	FISICO	0.00	2.00	2.00	2.00	2.00	2.00	2.00	2.00	2.00	0.00	1.00	0.00	17.00
						COSTEO S/	0.00	2,350.00	2,350.00	2,350.00	2,350.00	2,350.00	2,350.00	2,350.00	2,350.00	0.00	0.00	0.00	18,800.00
					2023	FISICO	0.00	2.00	2.00	2.00	2.00	2.00	2.00	2.00	2.00	0.00	1.00	0.00	17.00
						COSTEO S/	0.00	2,350.00	2,350.00	2,350.00	2,350.00	2,350.00	2,350.00	2,350.00	2,350.00	0.00	0.00	0.00	18,800.00
					2024	FISICO	0.00	2.00	2.00	2.00	2.00	2.00	2.00	2.00	2.00	0.00	1.00	0.00	17.00
						COSTEO S/	0.00	2,350.00	2,350.00	2,350.00	2,350.00	2,350.00	2,350.00	2,350.00	2,350.00	0.00	0.00	0.00	18,800.00
					2025	FISICO	0.00	2.00	2.00	2.00	2.00	2.00	2.00	2.00	2.00	0.00	1.00	0.00	17.00
						COSTEO S/	0.00	2,350.00	2,350.00	2,350.00	2,350.00	2,350.00	2,350.00	2,350.00	2,350.00	0.00	0.00	0.00	18,800.00
	REGISTRO DE PLANTACIONES FORESTALES Y SISTEMA AGROFORESTALES	220101 - MOYOBAMBA	CERTIFICADO	Muy Alta	2022	FISICO	5.00	15.00	20.00	20.00	20.00	20.00	20.00	20.00	20.00	0.00	1.00	0.00	161.00
						COSTEO S/	1,250.00	4,500.00	4,500.00	4,500.00	4,500.00	4,500.00	4,500.00	4,500.00	4,500.00	0.00	0.00	0.00	37,250.00

Documento Nro: 001-2021818368. Esta es una copia auténtica imprimible de un documento electrónico del GOBIERNO REGIONAL SAN MARTÍN, generado en concordancia por lo dispuesto en la ley 27269. Autenticidad e integridad pueden ser contrastada a través de la siguiente dirección web.

https://verificarfirma.regionsanmartin.gob.pe?codigo=e44290a7q89b7q434bqa947q72a55480913a&anex=312323

					2023	FISICO	5.00	15.00	20.00	20.00	20.00	20.00	20.00	20.00	20.00	0.00	1.00	0.00	161.00
						COSTEO S/	1,250.00	4,500.00	4,500.00	4,500.00	4,500.00	4,500.00	4,500.00	4,500.00	4,500.00	0.00	0.00	0.00	37,250.00
					2024	FISICO	5.00	15.00	20.00	20.00	20.00	20.00	20.00	20.00	20.00	0.00	1.00	0.00	161.00
						COSTEO S/	1,250.00	4,500.00	4,500.00	4,500.00	4,500.00	4,500.00	4,500.00	4,500.00	4,500.00	0.00	0.00	0.00	37,250.00
					2025	FISICO	5.00	15.00	20.00	20.00	20.00	20.00	20.00	20.00	20.00	0.00	1.00	0.00	161.00
						COSTEO S/	1,250.00	4,500.00	4,500.00	4,500.00	4,500.00	4,500.00	4,500.00	4,500.00	4,500.00	0.00	0.00	0.00	37,250.00
AOI00092100208	DISPOSICIÓN, ADMINISTRACIÓN, ACTOS DE ADJUDICACIÓN Y SUPERVISIÓN DE PREDIOS ESTATALES	220101 - MOYOBAMBA	EXPEDIENTE	Muy Alta	2022	FISICO	1.00	2.00	1.00	1.00	2.00	1.00	1.00	1.00	1.00	0.00	1.00	0.00	12.00
						COSTEO S/	1,250.00	2,500.00	2,500.00	2,500.00	2,500.00	2,500.00	2,500.00	2,500.00	2,500.00	0.00	0.00	0.00	21,250.00
					2023	FISICO	1.00	2.00	1.00	1.00	2.00	1.00	1.00	1.00	1.00	0.00	1.00	0.00	12.00
						COSTEO S/	1,250.00	2,500.00	2,500.00	2,500.00	2,500.00	2,500.00	2,500.00	2,500.00	2,500.00	0.00	0.00	0.00	21,250.00
					2024	FISICO	1.00	2.00	1.00	1.00	2.00	1.00	1.00	1.00	1.00	0.00	1.00	0.00	12.00
						COSTEO S/	1,250.00	2,500.00	2,500.00	2,500.00	2,500.00	2,500.00	2,500.00	2,500.00	2,500.00	0.00	0.00	0.00	21,250.00
					2025	FISICO	1.00	2.00	1.00	1.00	2.00	1.00	1.00	1.00	1.00	0.00	1.00	0.00	12.00
						COSTEO S/	1,250.00	2,500.00	2,500.00	2,500.00	2,500.00	2,500.00	2,500.00	2,500.00	2,500.00	0.00	0.00	0.00	21,250.00

AEI.16.02 - SUPERVISIÓN Y/O FISCALIZACIÓN DE DERECHOS OTORGADOS E INSTRUMENTOS DE GESTIÓN AMBIENTAL A PERSONAS NATURALES Y/O JURÍDICAS

CODIGO	ACTIVIDAD OPERATIVA	UBIGEO	U.M.	PRIORIDAD	PERIODO MULTIANUAL	META	PROGRAMACION MENSUAL 01	02	03	04	05	06	07	08	09	10	11	12	TOTAL ANUAL
					2022	FISICO	1.00	3.00	3.00	3.00	3.00	3.00	3.00	3.00	3.00	0.00	1.00	0.00	26.00
						COSTEO S/	1,000.00	4,000.00	4,000.00	4,000.00	4,000.00	4,000.00	4,000.00	4,000.00	4,000.00	0.00	0.00	0.00	33,000.00
					2023	FISICO	1.00	3.00	3.00	3.00	3.00	3.00	3.00	3.00	3.00	0.00	1.00	0.00	26.00
AOI00092100201	SUPERVISIÓN Y MONITOREO DE TÍTULOS HABILITANTES Y OTROS ACTOS	220101 - MOYOBAMBA	INFORME	Muy Alta		COSTEO S/	1,000.00	4,000.00	4,000.00	4,000.00	4,000.00	4,000.00	4,000.00	4,000.00	4,000.00	0.00	0.00	0.00	33,000.00
					2024	FISICO	1.00	3.00	3.00	3.00	3.00	3.00	3.00	3.00	3.00	0.00	1.00	0.00	26.00
						COSTEO S/	1,000.00	4,000.00	4,000.00	4,000.00	4,000.00	4,000.00	4,000.00	4,000.00	4,000.00	0.00	0.00	0.00	33,000.00
					2025	FISICO	1.00	3.00	3.00	3.00	3.00	3.00	3.00	3.00	3.00	0.00	1.00	0.00	26.00
						COSTEO S/	1,000.00	4,000.00	4,000.00	4,000.00	4,000.00	4,000.00	4,000.00	4,000.00	4,000.00	0.00	0.00	0.00	33,000.00
					2022	FISICO	1.00	1.00	1.00	1.00	1.00	1.00	1.00	1.00	1.00	1.00	1.00	1.00	12.00
						COSTEO S/	0.00	0.00	0.00	0.00	0.00	0.00	0.00	0.00	0.00	0.00	0.00	0.00	0.00
					2023	FISICO	1.00	1.00	1.00	1.00	1.00	1.00	1.00	1.00	1.00	1.00	1.00	1.00	12.00
AOI00092100228	IMPLEMENTACIÓN DE LA SUPERVISIÓN Y FISCALIZACIÓN AMBIENTAL EN LA REGIÓN EN MARCO AL PLANEFA SAN MARTÍN	220101 - MOYOBAMBA	INFORME	Muy Alta		COSTEO S/	0.00	0.00	0.00	0.00	0.00	0.00	0.00	0.00	0.00	0.00	0.00	0.00	0.00
					2024	FISICO	1.00	1.00	1.00	1.00	1.00	1.00	1.00	1.00	1.00	1.00	1.00	1.00	12.00
						COSTEO S/	0.00	0.00	0.00	0.00	0.00	0.00	0.00	0.00	0.00	0.00	0.00	0.00	0.00
					2025	FISICO	1.00	1.00	1.00	1.00	1.00	1.00	1.00	1.00	1.00	1.00	1.00	1.00	12.00
						COSTEO S/	0.00	0.00	0.00	0.00	0.00	0.00	0.00	0.00	0.00	0.00	0.00	0.00	0.00

AEI.16.03 - CONTROL Y MONITOREO ARTICULADO PARA LA CONSERVACIÓN DEL BOSQUE

CODIGO	ACTIVIDAD OPERATIVA	UBIGEO	U.M.	PRIORIDAD	PERIODO MULTIANUAL	META	PROGRAMACION MENSUAL 01	02	03	04	05	06	07	08	09	10	11	12	TOTAL ANUAL
					2022	FISICO	3.00	5.00	5.00	5.00	5.00	5.00	5.00	5.00	5.00	0.00	1.00	0.00	44.00
						COSTEO S/	850.00	15,700.00	3,700.00	3,700.00	3,700.00	3,700.00	3,700.00	21,700.00	3,700.00	0.00	0.00	0.00	60,450.00
					2023	FISICO	3.00	5.00	5.00	5.00	5.00	5.00	5.00	5.00	5.00	0.00	1.00	0.00	44.00
AOI00092100202	FISCALIZACIÓN, CONTROL, VIGILANCIA E IMPLEMENTACIÓN DE ESTRATÉGIAS DE TRAZABILIDAD FORESTAL Y DE FAUNA SILVESTRE PARA LA CERTIFICACIÓN DE ORIGEN-COMPRA RESPONSABLE MEDIANTE ACCIONES INTERINSTITUCIONALES	220101 - MOYOBAMBA	INFORME	Muy Alta		COSTEO S/	850.00	15,700.00	3,700.00	3,700.00	3,700.00	3,700.00	3,700.00	21,700.00	3,700.00	0.00	0.00	0.00	60,450.00
					2024	FISICO	3.00	5.00	5.00	5.00	5.00	5.00	5.00	5.00	5.00	0.00	1.00	0.00	44.00
						COSTEO S/	850.00	15,700.00	3,700.00	3,700.00	3,700.00	3,700.00	3,700.00	21,700.00	3,700.00	0.00	0.00	0.00	60,450.00
					2025	FISICO	3.00	5.00	5.00	5.00	5.00	5.00	5.00	5.00	5.00	0.00	1.00	0.00	44.00
						COSTEO S/	850.00	15,700.00	3,700.00	3,700.00	3,700.00	3,700.00	3,700.00	21,700.00	3,700.00	0.00	0.00	0.00	60,450.00

AEI.16.04 - EVALUACIÓN DE INSTRUMENTOS DE GESTIÓN AMBIENTAL Y/O COMPLEMENTARIOS DE LOS PROYECTOS DE INVERSIÓN CON ALCANCE TERRITORIAL

CODIGO	ACTIVIDAD OPERATIVA	UBIGEO	U.M.	PRIORIDAD	PERIODO MULTIANUAL	META	PROGRAMACION MENSUAL 01	02	03	04	05	06	07	08	09	10	11	12	TOTAL ANUAL
					2022	FISICO	2.00	2.00	2.00	2.00	3.00	3.00	3.00	3.00	3.00	0.00	1.00	0.00	24.00
						COSTEO S/	5,793.83	5,907.53	5,890.53	5,905.53	5,890.53	5,905.53	5,890.53	5,905.53	5,883.53	5,898.53	5,883.53	5,935.37	70,690.50
					2023	FISICO	2.00	2.00	2.00	2.00	3.00	3.00	3.00	3.00	3.00	0.00	1.00	0.00	24.00
AOI00092100195	EVALUACIÓN Y CERTIFICACIÓN DE PROYECTOS DE INVERSIÓN DE LOS SECTORES SANEAMIENTO, TRANSPORTE Y RESIDUOS SÓLIDOS	220101 - MOYOBAMBA	INFORME TECNICO	Muy Alta		COSTEO S/	5,793.83	5,907.53	5,890.53	5,905.53	5,890.53	5,905.53	5,890.53	5,905.53	5,883.53	5,898.53	5,883.53	5,935.37	70,690.50
					2024	FISICO	2.00	2.00	2.00	2.00	3.00	3.00	3.00	3.00	3.00	0.00	1.00	0.00	24.00
						COSTEO S/	5,793.83	5,907.53	5,890.53	5,905.53	5,890.53	5,905.53	5,890.53	5,905.53	5,883.53	5,898.53	5,883.53	5,935.37	70,690.50
					2025	FISICO	2.00	2.00	2.00	2.00	3.00	3.00	3.00	3.00	3.00	0.00	1.00	0.00	24.00
						COSTEO S/	5,793.83	5,907.53	5,890.53	5,905.53	5,890.53	5,905.53	5,890.53	5,905.53	5,883.53	5,898.53	5,883.53	5,935.37	70,690.50

AEI.16.05 - FORTALECIMIENTO DE CAPACIDADES Y/O ASISTENCIA TÉCNICA EN MATERIA AMBIENTAL; TERRITORIAL; FORESTAL Y DE FAUNA SILVESTRE A LOS ÓRGANOS DEL PLIEGO INSTITUCIONAL; GOBIERNOS LOCALES; ADMINISTRADOS Y SOCIED

CODIGO	ACTIVIDAD OPERATIVA	UBIGEO	U.M.	PRIORIDAD	PERIODO MULTIANUAL	META	PROGRAMACION MENSUAL 01	02	03	04	05	06	07	08	09	10	11	12	TOTAL ANUAL
					2022	FISICO	1.00	1.00	1.00	1.00	1.00	1.00	1.00	1.00	1.00	1.00	1.00	1.00	12.00
						COSTEO S/	11,400.00	9,400.00	9,400.00	9,400.00	9,400.00	9,400.00	11,400.00	9,400.00	9,400.00	9,400.00	9,400.00	93,570.00	200,970.00
					2023	FISICO	1.00	1.00	1.00	1.00	1.00	1.00	1.00	1.00	1.00	1.00	1.00	1.00	12.00
AOI00092100184	PROCESO DE PAGO Y CONTROL DE PERSONAL NOMBRADO	220101 - MOYOBAMBA	PLANILLA	Muy Alta		COSTEO S/	11,400.00	9,400.00	9,400.00	9,400.00	9,400.00	9,400.00	11,400.00	9,400.00	9,400.00	9,400.00	9,400.00	93,570.00	200,970.00
					2024	FISICO	1.00	1.00	1.00	1.00	1.00	1.00	1.00	1.00	1.00	1.00	1.00	1.00	12.00
						COSTEO S/	11,400.00	9,400.00	9,400.00	9,400.00	9,400.00	9,400.00	11,400.00	9,400.00	9,400.00	9,400.00	9,400.00	93,570.00	200,970.00
					2025	FISICO	1.00	1.00	1.00	1.00	1.00	1.00	1.00	1.00	1.00	1.00	1.00	1.00	12.00
						COSTEO S/	11,400.00	9,400.00	9,400.00	9,400.00	9,400.00	9,400.00	11,400.00	9,400.00	9,400.00	9,400.00	9,400.00	93,570.00	200,970.00
					2022	FISICO	1.00	7.00	7.00	7.00	7.00	7.00	7.00	7.00	7.00	0.00	1.00	0.00	58.00
						COSTEO S/	6,790.19	9,227.67	14,500.25	7,759.81	7,640.02	7,703.15	6,266.50	8,604.17	14,426.50	7,379.00	7,595.47	7,487.50	105,380.23
					2023	FISICO	1.00	7.00	7.00	7.00	7.00	7.00	7.00	7.00	7.00	0.00	1.00	0.00	58.00
AOI00092100186	ELABORACIÓN, ACTUALIZACIÓN, PROMOCIÓN, DIFUSIÓN, SENSIBILIZACIÓN Y FORTALECIMIENTO DE CAPACIDADES A LA SOCIEDAD CIVIL, INSTITUCIONES PÚBLICAS Y PRIVADAS, ORIENTADOS A LA CONSERVACIÓN Y SOSTENIBILIDAD DE LOS SERVICIOS ECOSISTÉMICOS	220101 - MOYOBAMBA	INFORME	Muy Alta		COSTEO S/	6,790.19	9,227.67	14,500.25	7,759.81	7,640.02	7,703.15	6,266.50	8,604.17	14,426.50	7,379.00	7,595.47	7,487.50	105,380.23
					2024	FISICO	1.00	7.00	7.00	7.00	7.00	7.00	7.00	7.00	7.00	0.00	1.00	0.00	58.00
						COSTEO S/	6,790.19	9,227.67	14,500.25	7,759.81	7,640.02	7,703.15	6,266.50	8,604.17	14,426.50	7,379.00	7,595.47	7,487.50	105,380.23
					2025	FISICO	1.00	7.00	7.00	7.00	7.00	7.00	7.00	7.00	7.00	0.00	1.00	0.00	58.00
						COSTEO S/	6,790.19	9,227.67	14,500.25	7,759.81	7,640.02	7,703.15	6,266.50	8,604.17	14,426.50	7,379.00	7,595.47	7,487.50	105,380.23
AOI00092100188	PROMOCIÓN DE LA IMPLEMENTACIÓN DE INSTRUMENTOS ESTRATÉGICOS EN UN CONTEXTO DE CAMBIO CLIMÁTICO	220101 - MOYOBAMBA	INFORME	Muy Alta	2022	FISICO	1.00	2.00	2.00	2.00	2.00	2.00	2.00	2.00	2.00	0.00	1.00	0.00	18.00
						COSTEO S/	4,882.45	7,428.53	4,841.53	4,824.83	4,841.33	4,828.33	4,850.33	4,824.83	4,837.83	4,824.83	4,837.83	7,514.87	63,337.52
					2023	FISICO	1.00	2.00	2.00	2.00	2.00	2.00	2.00	2.00	2.00	0.00	1.00	0.00	18.00
						COSTEO S/	4,882.45	7,428.53	4,841.53	4,824.83	4,841.33	4,828.33	4,850.33	4,824.83	4,837.83	4,824.83	4,837.83	7,514.87	63,337.52
					2024	FISICO	1.00	2.00	2.00	2.00	2.00	2.00	2.00	2.00	2.00	0.00	1.00	0.00	18.00
						COSTEO S/	4,882.45	7,428.53	4,841.53	4,824.83	4,841.33	4,828.33	4,850.33	4,824.83	4,837.83	4,824.83	4,837.83	7,514.87	63,337.52
					2025	FISICO	1.00	2.00	2.00	2.00	2.00	2.00	2.00	2.00	2.00	0.00	1.00	0.00	18.00
						COSTEO S/	4,882.45	7,428.53	4,841.53	4,824.83	4,841.33	4,828.33	4,850.33	4,824.83	4,837.83	4,824.83	4,837.83	7,514.87	63,337.52

Documento Nro: 001-2021818368. Esta es una copia auténtica imprimible de un documento electrónico del GOBIERNO REGIONAL SAN MARTÍN, generado en concordancia por lo dispuesto en la ley 27269. Autenticidad e integridad pueden ser contrastada a través de la siguiente dirección web:
https://verificarfirma.regionsanmartin.gob.pe?codigo=e44290a7q89b7q434bqa947q72a55480913a&anex=312323

						S/													
AOI00092100189	PROMOCIÓN DE MODALIDADES DE GESTIÓN SOSTENIBLE DE ECOSISTEMAS CON UN ENFOQUE DE CUENCA	220101 - MOYOBAMBA	INFORME	Muy Alta	2022	FISICO	1.00	2.00	2.00	2.00	2.00	2.00	2.00	2.00	2.00	0.00	1.00	0.00	18.00
						COSTEO S/	750.03	1,116.83	652.23	1,092.83	319.63	1,112.83	638.03	1,157.83	330.63	1,118.23	281.43	1,056.77	9,627.30
					2023	FISICO	1.00	2.00	2.00	2.00	2.00	2.00	2.00	2.00	2.00	0.00	1.00	0.00	18.00
						COSTEO S/	750.03	1,116.83	652.23	1,092.83	319.63	1,112.83	638.03	1,157.83	330.63	1,118.23	281.43	1,056.77	9,627.30
					2024	FISICO	1.00	2.00	2.00	2.00	2.00	2.00	2.00	2.00	2.00	0.00	1.00	0.00	18.00
						COSTEO S/	750.03	1,116.83	652.23	1,092.83	319.63	1,112.83	638.03	1,157.83	330.63	1,118.23	281.43	1,056.77	9,627.30
					2025	FISICO	1.00	2.00	2.00	2.00	2.00	2.00	2.00	2.00	2.00	0.00	1.00	0.00	18.00
						COSTEO S/	750.03	1,116.83	652.23	1,092.83	319.63	1,112.83	638.03	1,157.83	330.63	1,118.23	281.43	1,056.77	9,627.30

AEI.16.06 - EVALUACIÓN Y/O VALIDACIÓN DE PROYECTOS PÚBLICOS Y/O PRIVADOS EN MARCO AL ORDENAMIENTO TERRITORIAL Y LA POLÍTICA TERRITORIAL REGIONAL

CODIGO	ACTIVIDAD OPERATIVA	UBIGEO	U.M.	PRIORIDAD	PERIODO MULTIANUAL	META	PROGRAMACION MENSUAL 01	02	03	04	05	06	07	08	09	10	11	12	TOTAL ANUAL
AOI00092100196	ORIENTACIÓN RESPECTO A LA IMPLEMENTACIÓN DE PROYECTOS Y SERVICIOS ALINEADOS A LA POLÍTICA TERRITORIAL REGIONAL Y AL PROCESO DE ORDENAMIENTO DEL TERRITORIO	220101 - MOYOBAMBA	INFORME	Muy Alta	2022	FISICO	10.00	8.00	10.00	11.00	12.00	29.00	17.00	13.00	15.00	0.00	1.00	0.00	126.00
						COSTEO S/	1,950.00	6,100.00	6,100.00	6,100.00	6,100.00	6,100.00	6,100.00	6,100.00	6,100.00	0.00	0.00	0.00	50,750.00
					2023	FISICO	10.00	8.00	10.00	11.00	12.00	29.00	17.00	13.00	15.00	0.00	1.00	0.00	126.00
						COSTEO S/	1,950.00	6,100.00	6,100.00	6,100.00	6,100.00	6,100.00	6,100.00	6,100.00	6,100.00	0.00	0.00	0.00	50,750.00
					2024	FISICO	10.00	8.00	10.00	11.00	12.00	29.00	17.00	13.00	15.00	0.00	1.00	0.00	126.00
						COSTEO S/	1,950.00	6,100.00	6,100.00	6,100.00	6,100.00	6,100.00	6,100.00	6,100.00	6,100.00	0.00	0.00	0.00	50,750.00
					2025	FISICO	10.00	8.00	10.00	11.00	12.00	29.00	17.00	13.00	15.00	0.00	1.00	0.00	126.00
						COSTEO S/	1,950.00	6,100.00	6,100.00	6,100.00	6,100.00	6,100.00	6,100.00	6,100.00	6,100.00	0.00	0.00	0.00	50,750.00
AOI00092100204	GESTIONAR, DESARROLLAR, IMPLEMENTAR Y MANTENER OPERATIVO LA INFRAESTRUCTURA DE DATOS ESPACIALES DEL GORESAM PARA SU INTEROPERABILIDAD CON LOS DIFERENTES SISTEMAS REGIONALES E INSTITUCIONES PÚBLICAS Y PRIVADAS	220101 - MOYOBAMBA	INFORME	Muy Alta	2022	FISICO	1.00	1.00	1.00	1.00	1.00	1.00	1.00	1.00	1.00	0.00	1.00	0.00	10.00
						COSTEO S/	1,100.00	2,200.00	2,200.00	2,200.00	2,200.00	2,200.00	2,200.00	2,200.00	2,200.00	0.00	0.00	0.00	18,700.00
					2023	FISICO	1.00	1.00	1.00	1.00	1.00	1.00	1.00	1.00	1.00	0.00	1.00	0.00	10.00
						COSTEO S/	1,100.00	2,200.00	2,200.00	2,200.00	2,200.00	2,200.00	2,200.00	2,200.00	2,200.00	0.00	0.00	0.00	18,700.00
					2024	FISICO	1.00	1.00	1.00	1.00	1.00	1.00	1.00	1.00	1.00	0.00	1.00	0.00	10.00
						COSTEO S/	1,100.00	2,200.00	2,200.00	2,200.00	2,200.00	2,200.00	2,200.00	2,200.00	2,200.00	0.00	0.00	0.00	18,700.00
					2025	FISICO	1.00	1.00	1.00	1.00	1.00	1.00	1.00	1.00	1.00	0.00	1.00	0.00	10.00
						COSTEO S/	1,100.00	2,200.00	2,200.00	2,200.00	2,200.00	2,200.00	2,200.00	2,200.00	2,200.00	0.00	0.00	0.00	18,700.00
AOI00092100205	ELABORACIÓN DE LOS ESTUDIOS DE DIAGNÓSTICO Y ZONIFICACIÓN (EDZ) Y DEL EXPEDIENTE DE SANEAMIENTO Y ORGANIZACIÓN TERRITORIAL (SOT)	220101 - MOYOBAMBA	EXPEDIENTE	Muy Alta	2022	FISICO	0.00	0.00	0.00	0.00	0.00	1.00	0.00	0.00	0.00	0.00	1.00	0.00	2.00
						COSTEO S/	0.00	0.00	0.00	0.00	0.00	0.00	0.00	0.00	0.00	0.00	0.00	0.00	0.00
					2023	FISICO	0.00	0.00	0.00	0.00	0.00	1.00	0.00	0.00	0.00	0.00	1.00	0.00	2.00
						COSTEO S/	0.00	0.00	0.00	0.00	0.00	0.00	0.00	0.00	0.00	0.00	0.00	0.00	0.00
					2024	FISICO	0.00	0.00	0.00	0.00	0.00	1.00	0.00	0.00	0.00	0.00	1.00	0.00	2.00
						COSTEO S/	0.00	0.00	0.00	0.00	0.00	0.00	0.00	0.00	0.00	0.00	0.00	0.00	0.00
					2025	FISICO	0.00	0.00	0.00	0.00	0.00	1.00	0.00	0.00	0.00	0.00	1.00	0.00	2.00
						COSTEO S/	0.00	0.00	0.00	0.00	0.00	0.00	0.00	0.00	0.00	0.00	0.00	0.00	0.00

AEI.16.07 - RECUPERACIÓN DE ÁREAS FORESTALES DEGRADAS EN LA REGIÓN SAN MARTÍN

CODIGO	ACTIVIDAD OPERATIVA	UBIGEO	U.M.	PRIORIDAD	PERIODO MULTIANUAL	META	PROGRAMACION MENSUAL 01	02	03	04	05	06	07	08	09	10	11	12	TOTAL ANUAL
AOI00092100185	GESTIONAR EL TERRITORIO PARA GARANTIZAR LOS RECURSOS FORESTALES, LA FAUNA SILVESTRE Y LA CALIDAD AMBIENTAL	220101 - MOYOBAMBA	INFORME	Muy Alta	2022	FISICO	1.00	1.00	1.00	1.00	1.00	1.00	1.00	1.00	1.00	1.00	1.00	1.00	12.00
						COSTEO S/	4,340.00	11,700.00	9,720.00	12,500.00	37,000.00	27,700.00	18,000.00	13,630.00	17,400.00	6,201.00	6,220.00	720.00	165,131.00
					2023	FISICO	1.00	1.00	1.00	1.00	1.00	1.00	1.00	1.00	1.00	1.00	1.00	1.00	12.00
						COSTEO S/	4,340.00	11,700.00	9,720.00	12,500.00	37,000.00	27,700.00	18,000.00	13,630.00	17,400.00	6,201.00	6,220.00	720.00	165,131.00
					2024	FISICO	1.00	1.00	1.00	1.00	1.00	1.00	1.00	1.00	1.00	1.00	1.00	1.00	12.00
						COSTEO S/	4,340.00	11,700.00	9,720.00	12,500.00	37,000.00	27,700.00	18,000.00	13,630.00	17,400.00	6,201.00	6,220.00	720.00	165,131.00
					2025	FISICO	1.00	1.00	1.00	1.00	1.00	1.00	1.00	1.00	1.00	1.00	1.00	1.00	12.00
						COSTEO S/	4,340.00	11,700.00	9,720.00	12,500.00	37,000.00	27,700.00	18,000.00	13,630.00	17,400.00	6,201.00	6,220.00	720.00	165,131.00
AOI00092100203	AUTORIZACIÓN DE ACTOS ADMINISTRATIVOS EN MATERIA FORESTAL Y DE FAUNA SILVESTRE	220101 - MOYOBAMBA	RESOLUCION	Muy Alta	2022	FISICO	2.00	3.00	3.00	3.00	3.00	3.00	3.00	3.00	3.00	0.00	1.00	0.00	27.00
						COSTEO S/	1,000.00	3,800.00	3,800.00	3,800.00	3,800.00	3,800.00	3,800.00	3,800.00	3,800.00	0.00	0.00	0.00	31,400.00
					2023	FISICO	2.00	3.00	3.00	3.00	3.00	3.00	3.00	3.00	3.00	0.00	1.00	0.00	27.00
						COSTEO S/	1,000.00	3,800.00	3,800.00	3,800.00	3,800.00	3,800.00	3,800.00	3,800.00	3,800.00	0.00	0.00	0.00	31,400.00
					2024	FISICO	2.00	3.00	3.00	3.00	3.00	3.00	3.00	3.00	3.00	0.00	1.00	0.00	27.00
						COSTEO S/	1,000.00	3,800.00	3,800.00	3,800.00	3,800.00	3,800.00	3,800.00	3,800.00	3,800.00	0.00	0.00	0.00	31,400.00
					2025	FISICO	2.00	3.00	3.00	3.00	3.00	3.00	3.00	3.00	3.00	0.00	1.00	0.00	27.00
						COSTEO S/	1,000.00	3,800.00	3,800.00	3,800.00	3,800.00	3,800.00	3,800.00	3,800.00	3,800.00	0.00	0.00	0.00	31,400.00
AOI00092100206	EVALUACIÓN DE ACCIONES DE DEMARCACIÓN TERRITORIAL (DELIMITACIÓN, REDELIMITACIÓN, CREACIÓN DE DISTRITO O PROVINCIA, FUSIÓN, TRASLADO DE CAPITAL, ANEXIÓN, CATEGORIZACIÓN, RECATEGORIZACIÓN Y CAMBIO DE NOMBRE)	220101 - MOYOBAMBA	INFORME	Muy Alta	2022	FISICO	1.00	1.00	1.00	1.00	1.00	1.00	1.00	1.00	1.00	0.00	1.00	0.00	10.00
						COSTEO S/	4,252.85	4,110.93	4,110.93	4,108.43	4,106.43	4,102.43	4,102.43	4,102.43	4,102.43	4,102.43	4,102.43	4,161.97	49,466.12
					2023	FISICO	1.00	1.00	1.00	1.00	1.00	1.00	1.00	1.00	1.00	0.00	1.00	0.00	10.00
						COSTEO S/	4,252.85	4,110.93	4,110.93	4,108.43	4,106.43	4,102.43	4,102.43	4,102.43	4,102.43	4,102.43	4,102.43	4,161.97	49,466.12
					2024	FISICO	1.00	1.00	1.00	1.00	1.00	1.00	1.00	1.00	1.00	0.00	1.00	0.00	10.00
						COSTEO S/	4,252.85	4,110.93	4,110.93	4,108.43	4,106.43	4,102.43	4,102.43	4,102.43	4,102.43	4,102.43	4,102.43	4,161.97	49,466.12
					2025	FISICO	1.00	1.00	1.00	1.00	1.00	1.00	1.00	1.00	1.00	0.00	1.00	0.00	10.00
						COSTEO S/	4,252.85	4,110.93	4,110.93	4,108.43	4,106.43	4,102.43	4,102.43	4,102.43	4,102.43	4,102.43	4,102.43	4,161.97	49,466.12

CENTRO DE COSTO: 01.04.04 - ARCHIVO REGIONAL

OEI.09 - Fortalecer la gestión institucional.

AEI.09.01 - IMPLEMENTAR LA GESTIÓN POR PROCESOS Y SIMPLIFICACIÓN ADMINISTRATIVA EN LAS DEPENDENCIAS DEL GOBIERNO REGIONAL SAN MATÍN.

CODIGO	ACTIVIDAD OPERATIVA	UBIGEO	U.M.	PRIORIDAD	PERIODO MULTIANUAL	META	PROGRAMACION MENSUAL 01	02	03	04	05	06	07	08	09	10	11	12	TOTAL ANUAL
AOI00092100035	ATENDER, REGISTRAR, DIGITALIZAR, CONSERVAR Y MONITOREAR EL ACERVO DOCUMENTARIO.	220101 - MOYOBAMBA	INFORME	Muy Alta	2022	FISICO	1.00	1.00	1.00	1.00	1.00	1.00	1.00	1.00	1.00	1.00	1.00	1.00	12.00
						COSTEO S/	6,111.00	0.00	0.00	0.00	0.00	0.00	0.00	0.00	0.00	0.00	0.00	0.00	6,111.00
					2023	FISICO	1.00	1.00	1.00	1.00	1.00	1.00	1.00	1.00	1.00	1.00	1.00	1.00	12.00
						COSTEO S/	6,111.00	0.00	0.00	0.00	0.00	0.00	0.00	0.00	0.00	0.00	0.00	0.00	6,111.00
					2024	FISICO	1.00	1.00	1.00	1.00	1.00	1.00	1.00	1.00	1.00	1.00	1.00	1.00	12.00
						COSTEO S/	6,111.00	0.00	0.00	0.00	0.00	0.00	0.00	0.00	0.00	0.00	0.00	0.00	6,111.00
AOI00092100036	ASESORAR, CAPACITAR Y SUPERVISAR ;GOBIERNOS LOCALES Y ENTIDADES BLICAS PARA EL BUEN NCIONAMIENTO DEL SISTEMA DE CHIVOS	220101 - MOYOBAMBA	INFORME	Muy Alta	2022	FISICO	1.00	1.00	1.00	1.00	1.00	1.00	1.00	1.00	1.00	1.00	1.00	1.00	12.00
						COSTEO S/	16,788.14	0.00	0.00	0.00	0.00	0.00	0.00	0.00	0.00	0.00	0.00	0.00	16,788.14
					2023	FISICO	1.00	1.00	1.00	1.00	1.00	1.00	1.00	1.00	1.00	1.00	1.00	1.00	12.00
						COSTEO S/	16,788.14	0.00	0.00	0.00	0.00	0.00	0.00	0.00	0.00	0.00	0.00	0.00	16,788.14
					2024	FISICO	1.00	1.00	1.00	1.00	1.00	1.00	1.00	1.00	1.00	1.00	1.00	1.00	12.00
						COSTEO	16,788.14	0.00	0.00	0.00	0.00	0.00	0.00	0.00	0.00	0.00	0.00	0.00	16,788.14

Documento Nro: 001-2021818368. Esta es una copia auténtica imprimible de un documento electrónico del GOBIERNO REGIONAL SAN MARTÍN, generado en concordancia por lo dispuesto en la ley 27269. Autenticidad e integridad pueden ser contrastada a través de la siguiente dirección web:

https://verificarfirma.regionsanmartin.gob.pe?codigo=e44290a7q89b7q434bqa947q72a55480913a&anex=312323

						S/													
AOI00092100037	PROCESO DE PAGO Y CONTROL DE PERSONAL CAS	220101 - MOYOBAMBA	PLANILLA	Muy Alta	2022	FISICO	1.00	1.00	1.00	1.00	1.00	1.00	1.00	1.00	1.00	1.00	1.00	1.00	12.00
						COSTEO S/	5,287.00	5,287.00	5,287.00	5,287.00	5,287.00	5,287.00	5,287.00	5,287.00	5,287.00	5,287.00	5,287.00	5,298.00	63,455.00
					2023	FISICO	1.00	1.00	1.00	1.00	1.00	1.00	1.00	1.00	1.00	1.00	1.00	1.00	12.00
						COSTEO S/	5,287.00	5,287.00	5,287.00	5,287.00	5,287.00	5,287.00	5,287.00	5,287.00	5,287.00	5,287.00	5,287.00	5,298.00	63,455.00
					2024	FISICO	1.00	1.00	1.00	1.00	1.00	1.00	1.00	1.00	1.00	1.00	1.00	1.00	12.00
						COSTEO S/	5,287.00	5,287.00	5,287.00	5,287.00	5,287.00	5,287.00	5,287.00	5,287.00	5,287.00	5,287.00	5,287.00	5,298.00	63,455.00
AOI00092100038	PROCESO DE PAGO Y CONTROL DE PERSONAL NOMBRADO	220101 - MOYOBAMBA	PLANILLA	Muy Alta	2022	FISICO	1.00	1.00	1.00	1.00	1.00	1.00	1.00	1.00	1.00	1.00	1.00	1.00	12.00
						COSTEO S/	5,688.00	5,688.00	5,688.00	5,688.00	5,688.00	5,688.00	5,688.00	5,688.00	5,688.00	5,688.00	5,688.00	5,696.00	68,264.00
					2023	FISICO	1.00	1.00	1.00	1.00	1.00	1.00	1.00	1.00	1.00	1.00	1.00	1.00	12.00
						COSTEO S/	5,688.00	5,688.00	5,688.00	5,688.00	5,688.00	5,688.00	5,688.00	5,688.00	5,688.00	5,688.00	5,688.00	5,696.00	68,264.00
					2024	FISICO	1.00	1.00	1.00	1.00	1.00	1.00	1.00	1.00	1.00	1.00	1.00	1.00	12.00
						COSTEO S/	5,688.00	5,688.00	5,688.00	5,688.00	5,688.00	5,688.00	5,688.00	5,688.00	5,688.00	5,688.00	5,688.00	5,696.00	68,264.00

CENTRO DE COSTO: 01.05.01 - GERENCIA REGIONAL DE PLANEAMIENTO Y PRESUPUESTO

OEI.09 - Fortalecer la gestión institucional.

AEI.09.01 - IMPLEMENTAR LA GESTIÓN POR PROCESOS Y SIMPLIFICACIÓN ADMINISTRATIVA EN LAS DEPENDENCIAS DEL GOBIERNO REGIONAL SAN MATÍN.

CODIGO	ACTIVIDAD OPERATIVA	UBIGEO	U.M.	PRIORIDAD	PERIODO MULTIANUAL		PROGRAMACION MENSUAL												TOTAL ANUAL
						META	01	02	03	04	05	06	07	08	09	10	11	12	
AOI00092100103	GESTIÓN ADMINISTRATIVA	220101 - MOYOBAMBA	ACCION	Muy Alta	2022	FISICO	0.00	0.00	0.00	0.00	0.00	0.00	0.00	0.00	0.00	0.00	0.00	1.00	1.00
						COSTEO S/	209,937.13	78,666.66	78,666.66	78,666.66	78,666.66	78,666.66	78,966.66	78,666.66	78,666.66	78,666.66	78,666.66	1,095,193.66	2,092,097.39
					2023	FISICO	0.00	0.00	0.00	0.00	0.00	0.00	0.00	0.00	0.00	0.00	0.00	1.00	1.00
						COSTEO S/	209,937.13	78,666.66	78,666.66	78,666.66	78,666.66	78,666.66	78,966.66	78,666.66	78,666.66	78,666.66	78,666.66	1,095,193.66	2,092,097.39
					2024	FISICO	0.00	0.00	0.00	0.00	0.00	0.00	0.00	0.00	0.00	0.00	0.00	1.00	1.00
						COSTEO S/	209,937.13	78,666.66	78,666.66	78,666.66	78,666.66	78,666.66	78,966.66	78,666.66	78,666.66	78,666.66	78,666.66	1,095,193.66	2,092,097.39

AEI.09.02 - GESTIÓN DE LA INVERSIÓN PÚBLICA Y PRIVADA EN BENEFICIO DE LA POBLACIÓN

CODIGO	ACTIVIDAD OPERATIVA	UBIGEO	U.M.	PRIORIDAD	PERIODO MULTIANUAL		PROGRAMACION MENSUAL												TOTAL ANUAL
						META	01	02	03	04	05	06	07	08	09	10	11	12	
AOI00092100217	ESTUDIOS DE PRE INVERSIÓN	220101 - MOYOBAMBA	INFORME TECNICO	Muy Alta	2022	FISICO	0.00	0.00	0.00	0.00	0.00	0.00	0.00	0.00	0.00	0.00	0.00	1.00	1.00
						COSTEO S/	0.00	0.00	0.00	0.00	0.00	0.00	0.00	0.00	0.00	0.00	0.00	20,782,108.00	20,782,108.00
					2023	FISICO	0.00	0.00	0.00	0.00	0.00	0.00	0.00	0.00	0.00	0.00	0.00	1.00	1.00
						COSTEO S/	0.00	0.00	0.00	0.00	0.00	0.00	0.00	0.00	0.00	0.00	0.00	20,782,108.00	20,782,108.00
					2024	FISICO	0.00	0.00	0.00	0.00	0.00	0.00	0.00	0.00	0.00	0.00	0.00	1.00	1.00
						COSTEO S/	0.00	0.00	0.00	0.00	0.00	0.00	0.00	0.00	0.00	0.00	0.00	20,782,108.00	20,782,108.00
AOI00092100223	GESTION DEL PROGRAMA	220101 - MOYOBAMBA	ACCION	Muy Alta	2022	FISICO	1.00	0.00	0.00	0.00	0.00	0.00	0.00	0.00	0.00	0.00	0.00	0.00	1.00
						COSTEO S/	257,067.76	36,214.76	35,776.76	35,157.76	34,639.61	34,551.11	36,551.11	34,551.11	34,071.11	34,030.36	33,544.36	37,835.94	643,991.75
					2023	FISICO	1.00	0.00	0.00	0.00	0.00	0.00	0.00	0.00	0.00	0.00	0.00	0.00	1.00
						COSTEO S/	257,067.76	36,214.76	35,776.76	35,157.76	34,639.61	34,551.11	36,551.11	34,551.11	34,071.11	34,030.36	33,544.36	37,835.94	643,991.75
					2024	FISICO	1.00	0.00	0.00	0.00	0.00	0.00	0.00	0.00	0.00	0.00	0.00	0.00	1.00
						COSTEO S/	257,067.76	36,214.76	35,776.76	35,157.76	34,639.61	34,551.11	36,551.11	34,551.11	34,071.11	34,030.36	33,544.36	37,835.94	643,991.75

AEI.09.04 - Proceso presupuestario eficiente en el Gobierno Regional San Martín.

CODIGO	ACTIVIDAD OPERATIVA	UBIGEO	U.M.	PRIORIDAD	PERIODO MULTIANUAL		PROGRAMACION MENSUAL												TOTAL ANUAL
						META	01	02	03	04	05	06	07	08	09	10	11	12	
AOI00092100016	CONDUCIR, SUPERVISAR Y EVALUAR LOS PROCESOS DE PLANEAMIENTO, PRESUPUESTO, DESARROLLO INSTITUCIONAL, ESTADÍSTICA E INVERSIÓN PÚBLICA, EN EL MARCO DE LOS SISTEMAS NACIONALES QUE CORRESPONDAN	220101 - MOYOBAMBA	DOCUMENTO	Muy Alta	2022	FISICO	20.00	20.00	20.00	20.00	20.00	20.00	20.00	20.00	20.00	20.00	20.00	20.00	240.00
						COSTEO S/	122,555.07	53,621.72	39,382.00	39,382.00	39,382.00	39,382.00	53,282.00	39,382.00	39,382.00	39,382.00	39,382.00	40,282.00	584,796.79
					2023	FISICO	20.00	20.00	20.00	20.00	20.00	20.00	20.00	20.00	20.00	20.00	20.00	20.00	240.00
						COSTEO S/	122,555.07	53,621.72	39,382.00	39,382.00	39,382.00	39,382.00	53,282.00	39,382.00	39,382.00	39,382.00	39,382.00	40,282.00	584,796.79
					2024	FISICO	20.00	20.00	20.00	20.00	20.00	20.00	20.00	20.00	20.00	20.00	20.00	20.00	240.00
						COSTEO S/	122,555.07	53,621.72	39,382.00	39,382.00	39,382.00	39,382.00	53,282.00	39,382.00	39,382.00	39,382.00	39,382.00	40,282.00	584,796.79
AOI00092100017	PROCESO DE PAGO Y CONTROL DE PERSONAL CAS	220101 - MOYOBAMBA	PLANILLA	Muy Alta	2022	FISICO	1.00	1.00	1.00	1.00	1.00	1.00	1.00	1.00	1.00	1.00	1.00	1.00	12.00
						COSTEO S/	156,747.00	0.00	0.00	0.00	0.00	0.00	0.00	0.00	0.00	0.00	0.00	0.00	156,747.00
					2023	FISICO	1.00	1.00	1.00	1.00	1.00	1.00	1.00	1.00	1.00	1.00	1.00	1.00	12.00
						COSTEO S/	156,747.00	0.00	0.00	0.00	0.00	0.00	0.00	0.00	0.00	0.00	0.00	0.00	156,747.00
					2024	FISICO	1.00	1.00	1.00	1.00	1.00	1.00	1.00	1.00	1.00	1.00	1.00	1.00	12.00
						COSTEO S/	156,747.00	0.00	0.00	0.00	0.00	0.00	0.00	0.00	0.00	0.00	0.00	0.00	156,747.00
AOI00092100018	PROCESO DE PAGO Y CONTROL DE PERSONAL NOMBRADO	220101 - MOYOBAMBA	PLANILLA	Muy Alta	2022	FISICO	1.00	1.00	1.00	1.00	1.00	1.00	1.00	1.00	1.00	1.00	1.00	1.00	12.00
						COSTEO S/	23,704.00	23,704.00	23,704.00	23,704.00	23,704.00	23,704.00	23,704.00	23,704.00	23,704.00	23,704.00	23,704.00	23,705.00	284,449.00
					2023	FISICO	1.00	1.00	1.00	1.00	1.00	1.00	1.00	1.00	1.00	1.00	1.00	1.00	12.00
						COSTEO S/	23,704.00	23,704.00	23,704.00	23,704.00	23,704.00	23,704.00	23,704.00	23,704.00	23,704.00	23,704.00	23,704.00	23,705.00	284,449.00
					2024	FISICO	1.00	1.00	1.00	1.00	1.00	1.00	1.00	1.00	1.00	1.00	1.00	1.00	12.00
						COSTEO S/	23,704.00	23,704.00	23,704.00	23,704.00	23,704.00	23,704.00	23,704.00	23,704.00	23,704.00	23,704.00	23,704.00	23,705.00	284,449.00

CENTRO DE COSTO: 01.05.02 - SUB GERENCIA DE PRESUPUESTO

OEI.09 - Fortalecer la gestión institucional.

AEI.09.04 - Proceso presupuestario eficiente en el Gobierno Regional San Martín.

CODIGO	ACTIVIDAD OPERATIVA	UBIGEO	U.M.	PRIORIDAD	PERIODO MULTIANUAL		PROGRAMACION MENSUAL												TOTAL ANUAL
						META	01	02	03	04	05	06	07	08	09	10	11	12	
AOI00092100019	REGLAMENTAR, ASESORAR Y DAR SEGUIMIENTO A LAS FASES DEL PROCESO PRESUPUESTARIO: PROGRAMACIÓN, FORMULACIÓN, EJECUCIÓN Y EVALUACIÓN PRESUPUESTAL	220101 - MOYOBAMBA	DOCUMENTO	Muy Alta	2022	FISICO	20.00	20.00	20.00	20.00	20.00	20.00	20.00	20.00	20.00	20.00	20.00	20.00	240.00
						COSTEO S/	113,054.83	19,500.00	19,500.00	19,500.00	19,500.00	19,500.00	19,800.00	19,500.00	19,500.00	19,500.00	19,500.00	19,800.00	328,154.83
					2023	FISICO	20.00	20.00	20.00	20.00	20.00	20.00	20.00	20.00	20.00	20.00	20.00	20.00	240.00
						COSTEO S/	113,054.83	19,500.00	19,500.00	19,500.00	19,500.00	19,500.00	19,800.00	19,500.00	19,500.00	19,500.00	19,500.00	19,800.00	328,154.83
					2024	FISICO	20.00	20.00	20.00	20.00	20.00	20.00	20.00	20.00	20.00	20.00	20.00	20.00	240.00
						COSTEO S/	113,054.83	19,500.00	19,500.00	19,500.00	19,500.00	19,500.00	19,800.00	19,500.00	19,500.00	19,500.00	19,500.00	19,800.00	328,154.83
AOI00092100020	PROCESO DE PAGO Y CONTROL DE PERSONAL CAS	220101 - MOYOBAMBA	PLANILLA	Muy Alta	2022	FISICO	1.00	1.00	1.00	1.00	1.00	1.00	1.00	1.00	1.00	1.00	1.00	1.00	12.00
						COSTEO S/	99,048.00	0.00	0.00	0.00	0.00	0.00	0.00	0.00	0.00	0.00	0.00	0.00	99,048.00
					2023	FISICO	1.00	1.00	1.00	1.00	1.00	1.00	1.00	1.00	1.00	1.00	1.00	1.00	12.00
						COSTEO S/	99,048.00	0.00	0.00	0.00	0.00	0.00	0.00	0.00	0.00	0.00	0.00	0.00	99,048.00
					2024	FISICO	1.00	1.00	1.00	1.00	1.00	1.00	1.00	1.00	1.00	1.00	1.00	1.00	12.00
						COSTEO S/	99,048.00	0.00	0.00	0.00	0.00	0.00	0.00	0.00	0.00	0.00	0.00	0.00	99,048.00

Documento Nro: 001-2021818368. Esta es una copia auténtica imprimible de un documento electrónico del GOBIERNO REGIONAL SAN MARTIN, generado en concordancia por lo dispuesto en la ley 27269. Autenticidad e integridad pueden ser contrastada a través de la siguiente dirección web.

https://verificarfirma.regionsanmartin.gob.pe?codigo=e44290a7q89b7q434bqa947q72a55480913a&anex=312323

OEI.09 - Fortalecer la gestión institucional.

AEI.09.02 - GESTIÓN DE LA INVERSIÓN PÚBLICA Y PRIVADA EN BENEFICIO DE LA POBLACIÓN

CODIGO	ACTIVIDAD OPERATIVA	UBIGEO	U.M.	PRIORIDAD	PERIODO MULTIANUAL	META	PROGRAMACION MENSUAL 01	02	03	04	05	06	07	08	09	10	11	12	TOTAL ANUAL
AOI00092100021	PROCESO DE PAGO Y CONTROL DE PERSONAL CAS	220101 - MOYOBAMBA	PLANILLA	Muy Alta	2022	FISICO	1.00	1.00	1.00	1.00	1.00	1.00	1.00	1.00	1.00	1.00	1.00	1.00	12.00
						COSTEO S/	8,204.00	8,204.00	8,204.00	8,204.00	8,204.00	8,204.00	8,504.00	8,204.00	8,204.00	8,204.00	8,204.00	8,504.00	99,048.00
					2023	FISICO	1.00	1.00	1.00	1.00	1.00	1.00	1.00	1.00	1.00	1.00	1.00	1.00	12.00
						COSTEO S/	8,204.00	8,204.00	8,204.00	8,204.00	8,204.00	8,204.00	8,504.00	8,204.00	8,204.00	8,204.00	8,204.00	8,504.00	99,048.00
					2024	FISICO	1.00	1.00	1.00	1.00	1.00	1.00	1.00	1.00	1.00	1.00	1.00	1.00	12.00
						COSTEO S/	8,204.00	8,204.00	8,204.00	8,204.00	8,204.00	8,204.00	8,504.00	8,204.00	8,204.00	8,204.00	8,204.00	8,504.00	99,048.00
AOI00092100022	SEGUIMIENTO Y MONITOREO DE PROYECTOS DE INVERSIÓN PÚBLICA	220101 - MOYOBAMBA	INFORME	Muy Alta	2022	FISICO	1.00	1.00	1.00	1.00	1.00	1.00	1.00	1.00	1.00	1.00	1.00	1.00	12.00
						COSTEO S/	38,000.00	0.00	0.00	0.00	0.00	0.00	0.00	0.00	0.00	0.00	0.00	0.00	38,000.00
					2023	FISICO	1.00	1.00	1.00	1.00	1.00	1.00	1.00	1.00	1.00	1.00	1.00	1.00	12.00
						COSTEO S/	38,000.00	0.00	0.00	0.00	0.00	0.00	0.00	0.00	0.00	0.00	0.00	0.00	38,000.00
					2024	FISICO	1.00	1.00	1.00	1.00	1.00	1.00	1.00	1.00	1.00	1.00	1.00	1.00	12.00
						COSTEO S/	38,000.00	0.00	0.00	0.00	0.00	0.00	0.00	0.00	0.00	0.00	0.00	0.00	38,000.00
AOI00092100119	SEGUIMIENTO Y MONITOREO DE PROYECTOS DE INVERSIÓN PÚBLICA - ESPECIALISTAS	220101 - MOYOBAMBA	INFORME	Muy Alta	2022	FISICO	1.00	0.00	0.00	0.00	0.00	0.00	0.00	0.00	0.00	0.00	0.00	0.00	1.00
						COSTEO S/	114,069.63	42,600.00	42,600.00	42,600.00	42,600.00	42,600.00	42,600.00	42,600.00	42,690.00	42,600.00	42,600.00	42,600.04	582,759.67
					2023	FISICO	1.00	0.00	0.00	0.00	0.00	0.00	0.00	0.00	0.00	0.00	0.00	0.00	1.00
						COSTEO S/	114,069.63	42,600.00	42,600.00	42,600.00	42,600.00	42,600.00	42,600.00	42,600.00	42,690.00	42,600.00	42,600.00	42,600.04	582,759.67
					2024	FISICO	1.00	0.00	0.00	0.00	0.00	0.00	0.00	0.00	0.00	0.00	0.00	0.00	1.00
						COSTEO S/	114,069.63	42,600.00	42,600.00	42,600.00	42,600.00	42,600.00	42,600.00	42,600.00	42,690.00	42,600.00	42,600.00	42,600.04	582,759.67

CENTRO DE COSTO: 01.05.04 - SUB GERENCIA DE PLANEAMIENTO ESTRATÉGICO Y ESTADÍSTICA REGIONAL

OEI.09 - Fortalecer la gestión institucional.

AEI.09.01 - IMPLEMENTAR LA GESTIÓN POR PROCESOS Y SIMPLIFICACIÓN ADMINISTRATIVA EN LAS DEPENDENCIAS DEL GOBIERNO REGIONAL SAN MATÍN.

CODIGO	ACTIVIDAD OPERATIVA	UBIGEO	U.M.	PRIORIDAD	PERIODO MULTIANUAL	META	PROGRAMACION MENSUAL 01	02	03	04	05	06	07	08	09	10	11	12	TOTAL ANUAL
AOI00092100148	DISEÑAR, DIRIGIR, NORMAR, ASESORAR, ACTUALIZAR, MONITOREAR Y DIFUNDIR LOS PLANES REGIONALES E INSTITUCIONALES	220101 - MOYOBAMBA	DOCUMENTO	Muy Alta	2022	FISICO	3.00	3.00	3.00	3.00	3.00	3.00	3.00	3.00	3.00	3.00	3.00	3.00	36.00
						COSTEO S/	12,500.00	12,500.00	12,500.00	12,500.00	12,500.00	12,500.00	12,500.00	12,500.00	0.00	0.00	0.00	0.00	100,000.00
					2023	FISICO	3.00	3.00	3.00	3.00	3.00	3.00	3.00	3.00	3.00	3.00	3.00	3.00	36.00
						COSTEO S/	12,500.00	12,500.00	12,500.00	12,500.00	12,500.00	12,500.00	12,500.00	12,500.00	0.00	0.00	0.00	0.00	100,000.00
					2024	FISICO	3.00	3.00	3.00	3.00	3.00	3.00	3.00	3.00	3.00	3.00	3.00	3.00	36.00
						COSTEO S/	12,500.00	12,500.00	12,500.00	12,500.00	12,500.00	12,500.00	12,500.00	12,500.00	0.00	0.00	0.00	0.00	100,000.00
AOI00092100149	ASESORAR, FORMULAR, REFORMULAR, MONITOREAR Y EVALUAR EL PLAN OPERATIVO INSTITUCIONAL	220101 - MOYOBAMBA	INFORME	Muy Alta	2022	FISICO	1.00	1.00	1.00	1.00	1.00	1.00	1.00	1.00	1.00	1.00	1.00	1.00	12.00
						COSTEO S/	2,800.00	2,800.00	2,800.00	2,800.00	2,800.00	2,800.00	2,800.00	2,800.00	2,800.00	2,800.00	2,800.00	2,800.00	33,600.00
					2023	FISICO	1.00	1.00	1.00	1.00	1.00	1.00	1.00	1.00	1.00	1.00	1.00	1.00	12.00
						COSTEO S/	2,800.00	2,800.00	2,800.00	2,800.00	2,800.00	2,800.00	2,800.00	2,800.00	2,800.00	2,800.00	2,800.00	2,800.00	33,600.00
					2024	FISICO	1.00	1.00	1.00	1.00	1.00	1.00	1.00	1.00	1.00	1.00	1.00	1.00	12.00
						COSTEO S/	2,800.00	2,800.00	2,800.00	2,800.00	2,800.00	2,800.00	2,800.00	2,800.00	2,800.00	2,800.00	2,800.00	2,800.00	33,600.00
AOI00092100150	PROCESO DE PAGO Y CONTROL DE PERSONAL CAS	220101 - MOYOBAMBA	PLANILLA	Muy Alta	2022	FISICO	1.00	1.00	1.00	1.00	1.00	1.00	1.00	1.00	1.00	1.00	1.00	1.00	12.00
						COSTEO S/	8,204.00	8,204.00	8,204.00	8,204.00	8,204.00	8,204.00	8,504.00	8,204.00	8,204.00	8,204.00	8,204.00	8,504.00	99,048.00
					2023	FISICO	1.00	1.00	1.00	1.00	1.00	1.00	1.00	1.00	1.00	1.00	1.00	1.00	12.00
						COSTEO S/	8,204.00	8,204.00	8,204.00	8,204.00	8,204.00	8,204.00	8,504.00	8,204.00	8,204.00	8,204.00	8,204.00	8,504.00	99,048.00
					2024	FISICO	1.00	1.00	1.00	1.00	1.00	1.00	1.00	1.00	1.00	1.00	1.00	1.00	12.00
						COSTEO S/	8,204.00	8,204.00	8,204.00	8,204.00	8,204.00	8,204.00	8,504.00	8,204.00	8,204.00	8,204.00	8,204.00	8,504.00	99,048.00

CENTRO DE COSTO: 01.05.05 - SUB GERENCIA DE DESARROLLO INSTITUCIONAL

OEI.09 - Fortalecer la gestión institucional.

AEI.09.01 - IMPLEMENTAR LA GESTIÓN POR PROCESOS Y SIMPLIFICACIÓN ADMINISTRATIVA EN LAS DEPENDENCIAS DEL GOBIERNO REGIONAL SAN MATÍN.

CODIGO	ACTIVIDAD OPERATIVA	UBIGEO	U.M.	PRIORIDAD	PERIODO MULTIANUAL	META	PROGRAMACION MENSUAL 01	02	03	04	05	06	07	08	09	10	11	12	TOTAL ANUAL
AOI00092100023	PROCESO Y PAGO DEL PERSONAL CAS	220101 - MOYOBAMBA	PLANILLA	Muy Alta	2022	FISICO	1.00	1.00	1.00	1.00	1.00	1.00	1.00	1.00	1.00	1.00	1.00	1.00	12.00
						COSTEO S/	8,204.00	8,204.00	8,204.00	8,204.00	8,204.00	8,204.00	8,504.00	8,204.00	8,204.00	8,204.00	8,204.00	8,504.00	99,048.00
					2023	FISICO	1.00	1.00	1.00	1.00	1.00	1.00	1.00	1.00	1.00	1.00	1.00	1.00	12.00
						COSTEO S/	8,204.00	8,204.00	8,204.00	8,204.00	8,204.00	8,204.00	8,504.00	8,204.00	8,204.00	8,204.00	8,204.00	8,504.00	99,048.00
					2024	FISICO	1.00	1.00	1.00	1.00	1.00	1.00	1.00	1.00	1.00	1.00	1.00	1.00	12.00
						COSTEO S/	8,204.00	8,204.00	8,204.00	8,204.00	8,204.00	8,204.00	8,504.00	8,204.00	8,204.00	8,204.00	8,204.00	8,504.00	99,048.00
AOI00092100024	ACTUALIZAR, IMPLEMENTAR, FORTALECER Y PLANIFICAR LOS DOCUMENTOS DE GESTIÓN	220101 - MOYOBAMBA	INFORME TECNICO	Muy Alta	2022	FISICO	8.00	8.00	8.00	8.00	8.00	8.00	8.00	8.00	8.00	8.00	8.00	8.00	96.00
						COSTEO S/	24,050.20	20,000.00	20,000.00	20,000.00	20,000.00	31,000.00	32,300.00	20,000.00	20,000.00	20,000.00	20,000.00	20,300.00	267,650.20
					2023	FISICO	8.00	8.00	8.00	8.00	8.00	8.00	8.00	8.00	8.00	8.00	8.00	8.00	96.00
						COSTEO S/	24,050.20	20,000.00	20,000.00	20,000.00	20,000.00	31,000.00	32,300.00	20,000.00	20,000.00	20,000.00	20,000.00	20,300.00	267,650.20
					2024	FISICO	8.00	8.00	8.00	8.00	8.00	8.00	8.00	8.00	8.00	8.00	8.00	8.00	96.00
						COSTEO S/	24,050.20	20,000.00	20,000.00	20,000.00	20,000.00	31,000.00	32,300.00	20,000.00	20,000.00	20,000.00	20,000.00	20,300.00	267,650.20

CENTRO DE COSTO: 01.06 - OFICINA REGIONAL DE ADMINISTRACIÓN

OEI.09 - Fortalecer la gestión institucional.

AEI.09.01 - IMPLEMENTAR LA GESTIÓN POR PROCESOS Y SIMPLIFICACIÓN ADMINISTRATIVA EN LAS DEPENDENCIAS DEL GOBIERNO REGIONAL SAN MATÍN.

CODIGO	ACTIVIDAD OPERATIVA	UBIGEO	U.M.	PRIORIDAD	PERIODO MULTIANUAL	META	PROGRAMACION MENSUAL 01	02	03	04	05	06	07	08	09	10	11	12	TOTAL ANUAL
AOI00092100065	GESTIONAR Y CONDUCIR LOS PROCESOS INHERENTES DE LA OFICINA DE ADMINISTRACIÓN.	220101 - MOYOBAMBA	ACCION	Muy Alta	2022	FISICO	1.00	1.00	1.00	1.00	1.00	1.00	1.00	0.00	0.00	0.00	0.00	0.00	7.00
						COSTEO S/	164,550.72	71,400.00	71,400.00	71,400.00	71,400.00	71,400.00	71,400.00	71,400.00	71,400.00	71,400.00	71,400.00	960,443.00	1,838,993.72
					2023	FISICO	1.00	1.00	1.00	1.00	1.00	1.00	1.00	0.00	0.00	0.00	0.00	0.00	7.00
						COSTEO S/	164,550.72	71,400.00	71,400.00	71,400.00	71,400.00	71,400.00	71,400.00	71,400.00	71,400.00	71,400.00	71,400.00	960,443.00	1,838,993.72
					2024	FISICO	1.00	1.00	1.00	1.00	1.00	1.00	1.00	0.00	0.00	0.00	0.00	0.00	7.00
						COSTEO S/	164,550.72	71,400.00	71,400.00	71,400.00	71,400.00	71,400.00	71,400.00	71,400.00	71,400.00	71,400.00	71,400.00	960,443.00	1,838,993.72
					2025	FISICO	1.00	1.00	1.00	1.00	1.00	1.00	1.00	0.00	0.00	0.00	0.00	0.00	7.00
						COSTEO S/	164,550.72	71,400.00	71,400.00	71,400.00	71,400.00	71,400.00	71,400.00	71,400.00	71,400.00	71,400.00	71,400.00	960,443.00	1,838,993.72

I.06.02 - OFICINA DE GESTIÓN DE LAS PERSONAS

OEI.09 - Fortalecer la gestión institucional.

AEI.09.01 - IMPLEMENTAR LA GESTIÓN POR PROCESOS Y SIMPLIFICACIÓN ADMINISTRATIVA EN LAS DEPENDENCIAS DEL GOBIERNO REGIONAL SAN MATÍN.

CODIGO	ACTIVIDAD OPERATIVA	UBIGEO	U.M.	PRIORIDAD	PERIODO MULTIANUAL	META	PROGRAMACION MENSUAL 01	02	03	04	05	06	07	08	09	10	11	12	TOTAL ANUAL

Documento Nro: 001-2021818368. Esta es una copia auténtica imprimible de un documento electrónico del GOBIERNO REGIONAL SAN MARTÍN, generado en concordancia por lo dispuesto en la ley 27269. Autenticidad e integridad pueden ser contrastada a través de la siguiente dirección web.

https://verificarfirma.regionsanmartin.gob.pe?codigo=e44290a7q89b7q434bqa947q72a55480913a&anex=312323

AOI00092100043	ORGANIZAR DIVERSOS EVENTOS DE INTEGRACIÓN CON EL FIN DE MEJORAR LA CALIDAD DE VIDA DE LOS SERVIDORES PÚBLICOS.	220101 - MOYOBAMBA	ACCION	Muy Alta	2022	FISICO	1.00	1.00	1.00	1.00	1.00	1.00	0.00	0.00	0.00	0.00	0.00	0.00	6.00
						COSTEO S/	71,953.30	22,700.00	22,700.00	22,700.00	22,700.00	22,700.00	22,700.00	22,700.00	22,700.00	22,700.00	22,700.00	22,700.00	321,653.30
					2023	FISICO	1.00	1.00	1.00	1.00	1.00	1.00	0.00	0.00	0.00	0.00	0.00	0.00	6.00
						COSTEO S/	71,953.30	22,700.00	22,700.00	22,700.00	22,700.00	22,700.00	22,700.00	22,700.00	22,700.00	22,700.00	22,700.00	22,700.00	321,653.30
					2024	FISICO	1.00	1.00	1.00	1.00	1.00	1.00	0.00	0.00	0.00	0.00	0.00	0.00	6.00
						COSTEO S/	71,953.30	22,700.00	22,700.00	22,700.00	22,700.00	22,700.00	22,700.00	22,700.00	22,700.00	22,700.00	22,700.00	22,700.00	321,653.30
					2025	FISICO	1.00	1.00	1.00	1.00	1.00	1.00	0.00	0.00	0.00	0.00	0.00	0.00	6.00
						COSTEO S/	71,953.30	22,700.00	22,700.00	22,700.00	22,700.00	22,700.00	22,700.00	22,700.00	22,700.00	22,700.00	22,700.00	22,700.00	321,653.30
AOI00092100044	PROCESO DE PAGO Y CONTROL DE PERSONAL NOMBRADO	220101 - MOYOBAMBA	PLANILLA	Muy Alta	2022	FISICO	1.00	1.00	1.00	0.00	0.00	0.00	0.00	0.00	0.00	0.00	0.00	0.00	3.00
						COSTEO S/	361,200.00	306,000.00	300,249.00	0.00	0.00	0.00	0.00	0.00	0.00	0.00	0.00	0.00	967,449.00
					2023	FISICO	1.00	1.00	1.00	0.00	0.00	0.00	0.00	0.00	0.00	0.00	0.00	0.00	3.00
						COSTEO S/	361,200.00	306,000.00	300,249.00	0.00	0.00	0.00	0.00	0.00	0.00	0.00	0.00	0.00	967,449.00
					2024	FISICO	1.00	1.00	1.00	0.00	0.00	0.00	0.00	0.00	0.00	0.00	0.00	0.00	3.00
						COSTEO S/	361,200.00	306,000.00	300,249.00	0.00	0.00	0.00	0.00	0.00	0.00	0.00	0.00	0.00	967,449.00
					2025	FISICO	1.00	1.00	1.00	0.00	0.00	0.00	0.00	0.00	0.00	0.00	0.00	0.00	3.00
						COSTEO S/	361,200.00	306,000.00	300,249.00	0.00	0.00	0.00	0.00	0.00	0.00	0.00	0.00	0.00	967,449.00
AOI00092100045	PROCESOS DE PAGO Y CONTROL DE PERSONAL PERSONAL CAS	220101 - MOYOBAMBA	PLANILLA	Muy Alta	2022	FISICO	1.00	1.00	1.00	1.00	1.00	1.00	1.00	1.00	0.00	0.00	0.00	0.00	8.00
						COSTEO S/	14,500.00	14,500.00	14,500.00	14,500.00	14,500.00	14,500.00	14,500.00	14,500.00	14,500.00	14,500.00	14,500.00	14,500.00	174,000.00
					2023	FISICO	1.00	1.00	1.00	1.00	1.00	1.00	1.00	1.00	0.00	0.00	0.00	0.00	8.00
						COSTEO S/	14,500.00	14,500.00	14,500.00	14,500.00	14,500.00	14,500.00	14,500.00	14,500.00	14,500.00	14,500.00	14,500.00	14,500.00	174,000.00
					2024	FISICO	1.00	1.00	1.00	1.00	1.00	1.00	1.00	1.00	0.00	0.00	0.00	0.00	8.00
						COSTEO S/	14,500.00	14,500.00	14,500.00	14,500.00	14,500.00	14,500.00	14,500.00	14,500.00	14,500.00	14,500.00	14,500.00	14,500.00	174,000.00
					2025	FISICO	1.00	1.00	1.00	1.00	1.00	1.00	1.00	1.00	0.00	0.00	0.00	0.00	8.00
						COSTEO S/	14,500.00	14,500.00	14,500.00	14,500.00	14,500.00	14,500.00	14,500.00	14,500.00	14,500.00	14,500.00	14,500.00	14,500.00	174,000.00
AOI00092100047	RÉGIMEN DE PAGO DE APORTES DE PENSIONES (REPRO - AFP) Y SINCERAMIENTO DE DEUDAS POR APORTES AL ESSALUD Y ONP	220101 - MOYOBAMBA	ACCION	Muy Alta	2022	FISICO	1.00	1.00	1.00	1.00	1.00	1.00	1.00	1.00	1.00	1.00	1.00	1.00	12.00
						COSTEO S/	14,198.54	14,198.54	14,198.54	14,198.54	14,198.54	14,198.54	14,198.54	14,198.54	14,198.54	14,198.54	14,198.54	18,972.06	175,156.00
					2023	FISICO	1.00	1.00	1.00	1.00	1.00	1.00	1.00	1.00	1.00	1.00	1.00	1.00	12.00
						COSTEO S/	14,198.54	14,198.54	14,198.54	14,198.54	14,198.54	14,198.54	14,198.54	14,198.54	14,198.54	14,198.54	14,198.54	18,972.06	175,156.00
					2024	FISICO	1.00	1.00	1.00	1.00	1.00	1.00	1.00	1.00	1.00	1.00	1.00	1.00	12.00
						COSTEO S/	14,198.54	14,198.54	14,198.54	14,198.54	14,198.54	14,198.54	14,198.54	14,198.54	14,198.54	14,198.54	14,198.54	18,972.06	175,156.00
					2025	FISICO	1.00	1.00	1.00	1.00	1.00	1.00	1.00	1.00	1.00	1.00	1.00	1.00	12.00
						COSTEO S/	14,198.54	14,198.54	14,198.54	14,198.54	14,198.54	14,198.54	14,198.54	14,198.54	14,198.54	14,198.54	14,198.54	18,972.06	175,156.00
AOI00092100050	ADMINISTRAR LAS REMUNERACIONES DEL PERSONAL ACTIVO Y CESANTE	220101 - MOYOBAMBA	PLANILLA	Muy Alta	2022	FISICO	1.00	1.00	1.00	1.00	1.00	1.00	1.00	1.00	1.00	1.00	1.00	1.00	12.00
						COSTEO S/	64,192.00	45,792.00	45,792.00	45,792.00	45,792.00	45,792.00	59,592.00	45,792.00	45,792.00	45,792.00	45,792.00	67,414.00	603,326.00
					2023	FISICO	1.00	1.00	1.00	1.00	1.00	1.00	1.00	1.00	1.00	1.00	1.00	1.00	12.00
						COSTEO S/	64,192.00	45,792.00	45,792.00	45,792.00	45,792.00	45,792.00	59,592.00	45,792.00	45,792.00	45,792.00	45,792.00	67,414.00	603,326.00
					2024	FISICO	1.00	1.00	1.00	1.00	1.00	1.00	1.00	1.00	1.00	1.00	1.00	1.00	12.00
						COSTEO S/	64,192.00	45,792.00	45,792.00	45,792.00	45,792.00	45,792.00	59,592.00	45,792.00	45,792.00	45,792.00	45,792.00	67,414.00	603,326.00
					2025	FISICO	1.00	1.00	1.00	1.00	1.00	1.00	1.00	1.00	1.00	1.00	1.00	1.00	12.00
						COSTEO S/	64,192.00	45,792.00	45,792.00	45,792.00	45,792.00	45,792.00	59,592.00	45,792.00	45,792.00	45,792.00	45,792.00	67,414.00	603,326.00

CENTRO DE COSTO: 01.06.03 - OFICINA DE CONTABILIDAD Y TESORERÍA

OEI.09 - Fortalecer la gestión institucional.

AEI.09.01 - IMPLEMENTAR LA GESTIÓN POR PROCESOS Y SIMPLIFICACIÓN ADMINISTRATIVA EN LAS DEPENDENCIAS DEL GOBIERNO REGIONAL SAN MATÍN.

CODIGO	ACTIVIDAD OPERATIVA	UBIGEO	U.M.	PRIORIDAD	PERIODO MULTIANUAL	META	PROGRAMACION MENSUAL 01	02	03	04	05	06	07	08	09	10	11	12	TOTAL ANUAL
AOI00092100052	GESTIÓN ADMINISTRATIVA Y APOYO PARA CONDUCIR LOS PROCESOS CONTABLES, FINANCIEROS Y CONCILIACIONES DE LA INSTITUCIÓN.	220101 - MOYOBAMBA	ACCION	Muy Alta	2022	FISICO	1.00	1.00	1.00	1.00	1.00	1.00	1.00	0.00	0.00	0.00	0.00	0.00	7.00
						COSTEO S/	1,618.41	1,433.41	1,052.50	1,007.50	1,007.49	886.73	886.73	886.73	846.31	846.31	810.80	936.20	12,219.12
AOI00092100054	OPERACIONES DE ENDEUDAMIENTO INTERNO Y ADMINISTRACIÓN DE DEUDA	220101 - MOYOBAMBA	CUOTA	Muy Alta	2022	FISICO	0.00	0.00	0.00	0.00	0.00	1.00	0.00	0.00	0.00	0.00	0.00	1.00	2.00
						COSTEO S/	51,305.76	62,105.80	62,105.80	62,105.80	62,105.80	6,037,157.30	62,069.80	62,069.80	62,067.40	62,067.40	62,053.40	6,046,711.13	12,693,925.19
AOI00092100056	ADMINISTRACIÓN DE DEUDA EXTERNA	220101 - MOYOBAMBA	CUOTA	Muy Alta	2022	FISICO	0.00	0.00	0.00	0.00	0.00	1.00	0.00	0.00	0.00	0.00	0.00	1.00	2.00
						COSTEO S/	0.00	0.00	0.00	0.00	0.00	726,048.04	0.00	0.00	0.00	0.00	0.00	720,861.97	1,446,910.01

CENTRO DE COSTO: 01.06.04 - OFICINA DE LOGÍSTICA

OEI.09 - Fortalecer la gestión institucional.

AEI.09.01 - IMPLEMENTAR LA GESTIÓN POR PROCESOS Y SIMPLIFICACIÓN ADMINISTRATIVA EN LAS DEPENDENCIAS DEL GOBIERNO REGIONAL SAN MATÍN.

CODIGO	ACTIVIDAD OPERATIVA	UBIGEO	U.M.	PRIORIDAD	PERIODO MULTIANUAL	META	PROGRAMACION MENSUAL 01	02	03	04	05	06	07	08	09	10	11	12	TOTAL ANUAL
AOI00092100064	OPTMIZACIÓN DE LOS MECANISMOS DE ADQUISICIÓN, CONTRATACIÓN, MANTENIMIENTO Y DOTACIÓN DE BIENES Y SERVICIOS	220101 - MOYOBAMBA	ACCION	Muy Alta	2022	FISICO	1.00	1.00	1.00	1.00	1.00	1.00	1.00	0.00	0.00	0.00	0.00	0.00	7.00
						COSTEO S/	275,709.25	280,714.14	275,705.25	275,705.25	303,875.65	280,714.14	275,705.25	275,705.25	275,205.25	275,205.25	275,205.25	308,384.62	3,377,834.55

CENTRO DE COSTO: 01.06.05 - OFICINA DE TECNOLOGÍAS DE INFORMACIÓN

OEI.09 - Fortalecer la gestión institucional.

AEI.09.03 - IMPLEMENTAR LA INNOVACIÓN Y TRANSFORMACIÓN DIGITAL DE LOS SERVICIOS AL CIUDADANO Y LA GESTIÓN DE LA REGIÓN

CODIGO	ACTIVIDAD OPERATIVA	UBIGEO	U.M.	PRIORIDAD	PERIODO MULTIANUAL	META	PROGRAMACION MENSUAL 01	02	03	04	05	06	07	08	09	10	11	12	TOTAL ANUAL
AOI00092100062	PROPONER,GESTIONAR,IMPLEMENTAR, Y BRINDAR SOPORTE A LOS SISTEMAS DE INFORMACIÓN CORPORATIVOS	220101 - MOYOBAMBA	ACCION	Muy Alta	2022	FISICO	1.00	1.00	1.00	1.00	1.00	1.00	0.00	0.00	0.00	0.00	0.00	0.00	6.00
						COSTEO S/	1,556.00	30,240.00	18.00	76,155.90	0.00	0.00	0.00	0.00	0.00	0.00	0.00	0.00	107,969.90
					2023	FISICO	1.00	1.00	1.00	1.00	1.00	1.00	0.00	0.00	0.00	0.00	0.00	0.00	6.00
						COSTEO S/	1,556.00	30,240.00	18.00	76,155.90	0.00	0.00	0.00	0.00	0.00	0.00	0.00	0.00	107,969.90
					2024	FISICO	1.00	1.00	1.00	1.00	1.00	1.00	0.00	0.00	0.00	0.00	0.00	0.00	6.00
						COSTEO S/	1,556.00	30,240.00	18.00	76,155.90	0.00	0.00	0.00	0.00	0.00	0.00	0.00	0.00	107,969.90
					2025	FISICO	1.00	1.00	1.00	1.00	1.00	1.00	0.00	0.00	0.00	0.00	0.00	0.00	6.00
						COSTEO S/	1,556.00	30,240.00	18.00	76,155.90	0.00	0.00	0.00	0.00	0.00	0.00	0.00	0.00	107,969.90
AOI00092100063	LIDERAR LA PLANIFICACIÓN, ANÁLISIS, IMPLEMENTACIÓN, ASEGURAMIENTO LA CALIDAD Y CONTROL DE LOS PROYECTOS RELACIONADOS A GOBIERNO DIGITAL.	220101 - MOYOBAMBA	ACCION	Muy Alta	2022	FISICO	1.00	1.00	1.00	1.00	1.00	1.00	0.00	0.00	0.00	0.00	0.00	0.00	6.00
						COSTEO S/	16,000.00	16,000.00	16,000.00	16,000.00	16,000.00	16,000.00	0.00	0.00	0.00	0.00	0.00	0.00	96,000.00
					2023	FISICO	1.00	1.00	1.00	1.00	1.00	1.00	0.00	0.00	0.00	0.00	0.00	0.00	6.00
						COSTEO S/	16,000.00	16,000.00	16,000.00	16,000.00	16,000.00	16,000.00	0.00	0.00	0.00	0.00	0.00	0.00	96,000.00
					2024	FISICO	1.00	1.00	1.00	1.00	1.00	1.00	0.00	0.00	0.00	0.00	0.00	0.00	6.00
						COSTEO S/	16,000.00	16,000.00	16,000.00	16,000.00	16,000.00	16,000.00	0.00	0.00	0.00	0.00	0.00	0.00	96,000.00

Documento Nro: 001-2021818368. Esta es una copia autentica imprimible de un documento electrónico del GOBIERNO REGIONAL SAN MARTIN, generado en concordancia por lo dispuesto en la ley 27269. Autenticidad e integridad pueden ser contrastada a través de la siguiente dirección web.

https://verificarfirma.regionsanmartin.gob.pe?codigo=e44290a7q89b7q434bqa947q72a55480913a&anex=312323

					2025	FISICO	1.00	1.00	1.00	1.00	1.00	1.00	0.00	0.00	0.00	0.00	0.00	0.00	6.00
						COSTEO S/	16,000.00	16,000.00	16,000.00	16,000.00	16,000.00	16,000.00	0.00	0.00	0.00	0.00	0.00	0.00	96,000.00

CENTRO DE COSTO: 01.06.06 - OFICINA DE CONTROL PATRIMONIAL

OEI.09 - Fortalecer la gestión institucional.
AEI.09.01 - IMPLEMENTAR LA GESTIÓN POR PROCESOS Y SIMPLIFICACIÓN ADMINISTRATIVA EN LAS DEPENDENCIAS DEL GOBIERNO REGIONAL SAN MATÍN.

CODIGO	ACTIVIDAD OPERATIVA	UBIGEO	U.M.	PRIORIDAD	PERIODO MULTIANUAL	PROGRAMACION MENSUAL													TOTAL ANUAL
						META	01	02	03	04	05	06	07	08	09	10	11	12	
AOI00092100057	GESTIÓN ADMINISTRATIVA Y APOYO PARA CONDUCIR PROCESOS EN ASUNTOS DEL CONTROL PATRIMONIAL.	220101 - MOYOBAMBA	ACCION	Muy Alta	2022	FISICO	1.00	1.00	1.00	1.00	1.00	1.00	0.00	0.00	0.00	0.00	0.00	0.00	6.00
						COSTEO S/	22,522.95	5,124.25	520.45	2,455.45	516.45	1,911.45	1,656.45	1,463.05	766.45	1,971.45	2,996.45	515.45	42,420.30

CENTRO DE COSTO: 01.07 - OFICINA REGIONAL DE ASESORÍA LEGAL

OEI.09 - Fortalecer la gestión institucional.
AEI.09.01 - IMPLEMENTAR LA GESTIÓN POR PROCESOS Y SIMPLIFICACIÓN ADMINISTRATIVA EN LAS DEPENDENCIAS DEL GOBIERNO REGIONAL SAN MATÍN.

CODIGO	ACTIVIDAD OPERATIVA	UBIGEO	U.M.	PRIORIDAD	PERIODO MULTIANUAL	PROGRAMACION MENSUAL													TOTAL ANUAL
						META	01	02	03	04	05	06	07	08	09	10	11	12	
AOI00092100077	ELABORAR INFORMES PARA BASE DE LAS RESOLUCIONES EJECUTIVAS REGIONALES	220101 - MOYOBAMBA	INFORME	Muy Alta	2022	FISICO	40.00	60.00	90.00	60.00	60.00	60.00	60.00	60.00	60.00	60.00	60.00	60.00	730.00
						COSTEO S/	36,287.42	19,000.00	19,000.00	19,000.00	19,000.00	19,000.00	19,000.00	19,000.00	19,000.00	19,000.00	19,000.00	19,000.00	245,287.42
					2023	FISICO	40.00	60.00	90.00	60.00	60.00	60.00	60.00	60.00	60.00	60.00	60.00	60.00	730.00
						COSTEO S/	36,287.42	19,000.00	19,000.00	19,000.00	19,000.00	19,000.00	19,000.00	19,000.00	19,000.00	19,000.00	19,000.00	19,000.00	245,287.42
					2024	FISICO	40.00	60.00	90.00	60.00	60.00	60.00	60.00	60.00	60.00	60.00	60.00	60.00	730.00
						COSTEO S/	36,287.42	19,000.00	19,000.00	19,000.00	19,000.00	19,000.00	19,000.00	19,000.00	19,000.00	19,000.00	19,000.00	19,000.00	245,287.42
					2025	FISICO	40.00	60.00	90.00	60.00	60.00	60.00	60.00	60.00	60.00	60.00	60.00	60.00	730.00
						COSTEO S/	36,287.42	19,000.00	19,000.00	19,000.00	19,000.00	19,000.00	19,000.00	19,000.00	19,000.00	19,000.00	19,000.00	19,000.00	245,287.42
AOI00092100078	PROCESOS DE CONTRATACIÓN Y CONTROL DE PERSONAL CAS	220101 - MOYOBAMBA	PLANILLA	Muy Alta	2022	FISICO	1.00	1.00	1.00	1.00	1.00	1.00	1.00	1.00	1.00	1.00	1.00	1.00	12.00
						COSTEO S/	12,081.00	12,081.00	12,081.00	12,081.00	12,081.00	12,081.00	12,681.00	12,081.00	12,081.00	12,081.00	12,081.00	12,689.00	146,180.00
					2023	FISICO	1.00	1.00	1.00	1.00	1.00	1.00	1.00	1.00	1.00	1.00	1.00	1.00	12.00
						COSTEO S/	12,081.00	12,081.00	12,081.00	12,081.00	12,081.00	12,081.00	12,681.00	12,081.00	12,081.00	12,081.00	12,081.00	12,689.00	146,180.00
					2024	FISICO	1.00	1.00	1.00	1.00	1.00	1.00	1.00	1.00	1.00	1.00	1.00	1.00	12.00
						COSTEO S/	12,081.00	12,081.00	12,081.00	12,081.00	12,081.00	12,081.00	12,681.00	12,081.00	12,081.00	12,081.00	12,081.00	12,689.00	146,180.00
					2025	FISICO	1.00	1.00	1.00	1.00	1.00	1.00	1.00	1.00	1.00	1.00	1.00	1.00	12.00
						COSTEO S/	12,081.00	12,081.00	12,081.00	12,081.00	12,081.00	12,081.00	12,681.00	12,081.00	12,081.00	12,081.00	12,081.00	12,689.00	146,180.00

CENTRO DE COSTO: 01.08 - OFICINA REGIONAL DE SEGURIDAD Y DEFENSA NACIONAL

OEI.08 - CONTRIBUIR A LA REDUCCIÓN DE LOS ÍNDICES DE INSEGURIDAD CIUDADANA QUE AFECTAN A LA POBLACIÓN
AEI.08.01 - MEDIDAS DE SEGURIDAD CIUDADANA APLICADAS CON LA ARTICULACIÓN A LOS GOBIERNOS LOCALES

CODIGO	ACTIVIDAD OPERATIVA	UBIGEO	U.M.	PRIORIDAD	PERIODO MULTIANUAL	PROGRAMACION MENSUAL													TOTAL ANUAL
						META	01	02	03	04	05	06	07	08	09	10	11	12	
AOI00092100085	GESTIONAR, COORDINAR, PLANIFICAR Y CONSOLIDAR LAS ESTRATÉGICAS PARA OPERATIVIZAR EL SISTEMA REGIONAL DE SEGURIDAD CIUDADANA EN LA REGIÓN SAN MARTÍN	220101 - MOYOBAMBA	INFORME	Muy Alta	2022	FISICO	3.00	3.00	3.00	3.00	3.00	3.00	3.00	3.00	3.00	3.00	3.00	3.00	36.00
						COSTEO S/	41,851.76	6,500.00	6,500.00	6,500.00	6,500.00	6,500.00	6,500.00	6,500.00	6,500.00	6,500.00	6,500.00	6,500.00	113,351.76
AOI00092100086	FORTALECIMIENTO AL MEJORAMIENTO DE CAPACIDADES OPERATIVAS EN INSTITUCIONES COMPROMETIDAS EN SEGURIDAD CIUDADANA	220101 - MOYOBAMBA	ACTA	Muy Alta	2022	FISICO	1.00	1.00	1.00	1.00	1.00	1.00	1.00	1.00	1.00	1.00	1.00	1.00	12.00
						COSTEO S/	1,150.10	0.00	0.00	0.00	0.00	0.00	9.00	0.00	0.00	0.00	0.00	0.00	1,159.10
AOI00092100087	EVALUAR Y MONITOREAR EL CUMPLIMIENTO DEL PLAN DE SEGURIDAD CIUDADANA Y LAS ESTRATEGIAS PARA LA PREVENCIÓN DE RIESGOS ADOPTADOS POR LOS COMITÉS PROVINCIALES Y DISTRITALES EN LA REGIÓN.	220101 - MOYOBAMBA	ACTA	Muy Alta	2022	FISICO	1.00	1.00	1.00	1.00	1.00	1.00	1.00	1.00	1.00	1.00	1.00	1.00	12.00
						COSTEO S/	16,166.50	0.00	0.00	0.00	0.00	0.00	2,740.00	0.00	0.00	0.00	0.00	0.00	18,906.50

OEI.17 - MEJORAR EL CONOCIMIENTO DEL RIESGO DE DESASTRES EN EL DEPARTAMENTO
AEI.17.01 - ASISTENCIA TÉCNICA EN GESTIÓN DE RIESGO DE DESASTRES DE MANERA INTEGRAL A LA POBLACIÓN

CODIGO	ACTIVIDAD OPERATIVA	UBIGEO	U.M.	PRIORIDAD	PERIODO MULTIANUAL	PROGRAMACION MENSUAL													TOTAL ANUAL
						META	01	02	03	04	05	06	07	08	09	10	11	12	
AOI00092100111	DESARROLLO DE LOS CENTROS Y ESPACIOS DE MONITOREO DE EMERGENCIAS Y DESASTRES	220101 - MOYOBAMBA	REPORTE	Muy Alta	2022	FISICO	0.00	0.00	12.00	0.00	0.00	0.00	0.00	0.00	0.00	0.00	0.00	0.00	12.00
						COSTEO S/	525,048.77	200.00	289,808.75	405.68	1,709.99	567.00	21,971.33	1,247.00	1,659.99	615.68	551.55	361.00	844,146.74
AOI00092100113	DESARROLLO DE SIMULACROS EN GESTIÓN REACTIVA	220101 - MOYOBAMBA	REPORTE	Muy Alta	2022	FISICO	0.00	0.00	3.00	0.00	0.00	0.00	0.00	0.00	0.00	0.00	0.00	0.00	3.00
						COSTEO S/	82,625.00	3,000.00	3,000.00	3,007.00	3,000.00	3,150.00	10,809.50	3,035.00	3,000.00	3,007.00	3,000.00	3,000.00	123,633.50
AOI00092100115	ADMINISTRACION Y ALMACENAMIENTO DE KITS PARA LA ASITENCIA FRENTE A EMERGENCIAS Y DESASTRES	220101 - MOYOBAMBA	KIT	Muy Alta	2022	FISICO	0.00	0.00	0.00	510.00	0.00	0.00	0.00	0.00	0.00	0.00	0.00	0.00	510.00
						COSTEO S/	131,227.70	3,000.00	3,000.00	1,372,833.00	3,000.00	3,000.00	3,000.00	3,000.00	3,000.00	3,000.00	3,000.00	3,000.00	1,534,060.70
AOI00092100116	ACCESO A LA INFORMACION Y OPERATIVIDAD DEL SISTEMA DE INFORMACION EN GESTION DE RIESGO DE DESASTRE	220101 - MOYOBAMBA	PERSONA	Muy Alta	2022	FISICO	0.00	0.00	2.00	0.00	0.00	0.00	0.00	0.00	0.00	0.00	0.00	0.00	2.00
						COSTEO S/	50,413.48	20,949.00	20,349.00	21,321.48	20,484.00	20,973.48	31,814.00	20,349.00	21,229.80	20,575.68	20,349.00	21,829.80	290,637.72
AOI00092100118	ORGANIZACION Y ENTRENAMIENTO DE COMUNIDADES EN HABILIDADES FRENTE AL RIESGO DE DESASTRES	220101 - MOYOBAMBA	PERSONA	Muy Alta	2022	FISICO	0.00	0.00	120.00	0.00	0.00	0.00	0.00	0.00	0.00	0.00	0.00	0.00	120.00
						COSTEO S/	34,480.00	0.00	330.00	0.00	330.00	1,410.00	16,374.00	0.00	330.00	0.00	800.00	0.00	54,054.00

CENTRO DE COSTO: 01.09 - OFICINA REGIONAL DE DIALOGO Y SOSTENIBILIDAD

OEI.09 - Fortalecer la gestión institucional.
AEI.09.01 - IMPLEMENTAR LA GESTIÓN POR PROCESOS Y SIMPLIFICACIÓN ADMINISTRATIVA EN LAS DEPENDENCIAS DEL GOBIERNO REGIONAL SAN MATÍN.

CODIGO	ACTIVIDAD OPERATIVA	UBIGEO	U.M.	PRIORIDAD	PERIODO MULTIANUAL	PROGRAMACION MENSUAL													TOTAL ANUAL
						META	01	02	03	04	05	06	07	08	09	10	11	12	
AOI00092100013	DIAGNOSTICO SITUACIONAL DE LA REGIÓN, REFERIDO A LOS CONFLICTOS SOCIALES	220101 - MOYOBAMBA	INFORME	Muy Alta	2022	FISICO	1.00	1.00	1.00	1.00	1.00	1.00	1.00	1.00	1.00	1.00	1.00	1.00	12.00
						COSTEO S/	6,977.40	3,000.00	3,000.00	3,000.00	3,000.00	3,000.00	3,000.00	3,000.00	3,000.00	3,000.00	3,000.00	3,000.00	39,977.40
					2023	FISICO	1.00	1.00	1.00	1.00	1.00	1.00	1.00	1.00	1.00	1.00	1.00	1.00	12.00
						COSTEO S/	6,977.40	3,000.00	3,000.00	3,000.00	3,000.00	3,000.00	3,000.00	3,000.00	3,000.00	3,000.00	3,000.00	3,000.00	39,977.40
					2024	FISICO	1.00	1.00	1.00	1.00	1.00	1.00	1.00	1.00	1.00	1.00	1.00	1.00	12.00
						COSTEO S/	6,977.40	3,000.00	3,000.00	3,000.00	3,000.00	3,000.00	3,000.00	3,000.00	3,000.00	3,000.00	3,000.00	3,000.00	39,977.40
	FORTALECIMIENTO DE CAPACIDADES A FUNCIONARIOS DEL GORESAM, GL, SOCIEDAD CIVIL ORGANIZADA, E.T DE COMUNIDADES, EN PREVENCIÓN DE CONFLICTOS SOCIALES	220101 - MOYOBAMBA	INFORME	Muy Alta	2022	FISICO	1.00	1.00	1.00	1.00	1.00	1.00	1.00	1.00	1.00	1.00	1.00	1.00	12.00
						COSTEO S/	9,219.80	3,000.00	3,000.00	3,000.00	3,000.00	3,000.00	3,000.00	3,000.00	3,000.00	3,000.00	3,000.00	3,000.00	42,219.80
					2023	FISICO	1.00	1.00	1.00	1.00	1.00	1.00	1.00	1.00	1.00	1.00	1.00	1.00	12.00
						COSTEO S/	9,219.80	3,000.00	3,000.00	3,000.00	3,000.00	3,000.00	3,000.00	3,000.00	3,000.00	3,000.00	3,000.00	3,000.00	42,219.80
					2024	FISICO	1.00	1.00	1.00	1.00	1.00	1.00	1.00	1.00	1.00	1.00	1.00	1.00	12.00
						COSTEO S/	9,219.80	3,000.00	3,000.00	3,000.00	3,000.00	3,000.00	3,000.00	3,000.00	3,000.00	3,000.00	3,000.00	3,000.00	42,219.80

Documento Nro: 001-2021818368. Esta es una copia auténtica imprimible de un documento electrónico del GOBIERNO REGIONAL SAN MARTÍN, generado en concordancia por lo dispuesto en la ley 27269. Autenticidad e integridad pueden ser contrastada a través de la siguiente dirección web.

https://verificarfirma.regionsanmartin.gob.pe?codigo=e44290a7q89b7q434bqa947q72a55480913a&anex=312323

AOI00092100015	MONITOREO, SEGUIMIENTO Y EVALUACIÓN DE CASOS	220101 - MOYOBAMBA	INFORME	Muy Alta	2022	FISICO	1.00	1.00	1.00	1.00	1.00	1.00	1.00	1.00	1.00	1.00	1.00	1.00	12.00
						COSTEO S/	19,568.00	4,290.00	3,000.00	3,100.00	3,270.00	3,000.00	3,455.00	3,270.00	3,000.00	3,000.00	3,000.00	3,000.00	54,953.00
					2023	FISICO	1.00	1.00	1.00	1.00	1.00	1.00	1.00	1.00	1.00	1.00	1.00	1.00	12.00
						COSTEO S/	19,568.00	4,290.00	3,000.00	3,100.00	3,270.00	3,000.00	3,455.00	3,270.00	3,000.00	3,000.00	3,000.00	3,000.00	54,953.00
					2024	FISICO	1.00	1.00	1.00	1.00	1.00	1.00	1.00	1.00	1.00	1.00	1.00	1.00	12.00
						COSTEO S/	19,568.00	4,290.00	3,000.00	3,100.00	3,270.00	3,000.00	3,455.00	3,270.00	3,000.00	3,000.00	3,000.00	3,000.00	54,953.00

CENTRO DE COSTO: 01.10.01 - GERENCIA REGIONAL DE DESARROLLO ECONÓMICO

OEI.09 - Fortalecer la gestión institucional.

AEI.09.01 - IMPLEMENTAR LA GESTIÓN POR PROCESOS Y SIMPLIFICACIÓN ADMINISTRATIVA EN LAS DEPENDENCIAS DEL GOBIERNO REGIONAL SAN MATÍN.

CODIGO	ACTIVIDAD OPERATIVA	UBIGEO	U.M.	PRIORIDAD	PERIODO MULTIANUAL	META	PROGRAMACION MENSUAL 01	02	03	04	05	06	07	08	09	10	11	12	TOTAL ANUAL
AOI00092100141	PROCESO DE PAGO Y CONTROL DE PERSONAL NOMBRADO	220101 - MOYOBAMBA	PLANILLA	Muy Alta	2022	FISICO	1.00	1.00	1.00	1.00	1.00	1.00	1.00	1.00	1.00	1.00	1.00	1.00	12.00
						COSTEO S/	80,265.00	0.00	0.00	0.00	0.00	0.00	0.00	0.00	0.00	0.00	0.00	0.00	80,265.00
					2023	FISICO	1.00	1.00	1.00	1.00	1.00	1.00	1.00	1.00	1.00	1.00	1.00	1.00	12.00
						COSTEO S/	80,265.00	0.00	0.00	0.00	0.00	0.00	0.00	0.00	0.00	0.00	0.00	0.00	80,265.00
					2024	FISICO	1.00	1.00	1.00	1.00	1.00	1.00	1.00	1.00	1.00	1.00	1.00	1.00	12.00
						COSTEO S/	80,265.00	0.00	0.00	0.00	0.00	0.00	0.00	0.00	0.00	0.00	0.00	0.00	80,265.00
					2025	FISICO	1.00	1.00	1.00	1.00	1.00	1.00	1.00	1.00	1.00	1.00	1.00	1.00	12.00
						COSTEO S/	80,265.00	0.00	0.00	0.00	0.00	0.00	0.00	0.00	0.00	0.00	0.00	0.00	80,265.00
AOI00092100142	PROCESO DE PAGO Y CONTROL DE PERSONAL CAS	220101 - MOYOBAMBA	INFORME	Muy Alta	2022	FISICO	1.00	1.00	1.00	1.00	1.00	1.00	1.00	1.00	1.00	1.00	1.00	1.00	12.00
						COSTEO S/	209,380.00	0.00	0.00	0.00	0.00	0.00	0.00	0.00	0.00	0.00	0.00	0.00	209,380.00
					2023	FISICO	1.00	1.00	1.00	1.00	1.00	1.00	1.00	1.00	1.00	1.00	1.00	1.00	12.00
						COSTEO S/	209,380.00	0.00	0.00	0.00	0.00	0.00	0.00	0.00	0.00	0.00	0.00	0.00	209,380.00
					2024	FISICO	1.00	1.00	1.00	1.00	1.00	1.00	1.00	1.00	1.00	1.00	1.00	1.00	12.00
						COSTEO S/	209,380.00	0.00	0.00	0.00	0.00	0.00	0.00	0.00	0.00	0.00	0.00	0.00	209,380.00
					2025	FISICO	1.00	1.00	1.00	1.00	1.00	1.00	1.00	1.00	1.00	1.00	1.00	1.00	12.00
						COSTEO S/	209,380.00	0.00	0.00	0.00	0.00	0.00	0.00	0.00	0.00	0.00	0.00	0.00	209,380.00
AOI00092100143	ACCIONES ADMINISTRATIVAS PARA LA OPERATIVIDAD DE LA GERENCIA REGIONAL DE DESARROLLO ECONÓMICO DEL GOBIERNO REGIONAL SAN MARTÍN.	220101 - MOYOBAMBA	INFORME	Muy Alta	2022	FISICO	4.00	4.00	4.00	4.00	4.00	4.00	4.00	4.00	4.00	4.00	4.00	4.00	4.00
						COSTEO S/	25,500.00	0.00	0.00	0.00	0.00	0.00	0.00	0.00	0.00	0.00	0.00	0.00	25,500.00
					2023	FISICO	4.00	4.00	4.00	4.00	4.00	4.00	4.00	4.00	4.00	4.00	4.00	4.00	4.00
						COSTEO S/	25,500.00	0.00	0.00	0.00	0.00	0.00	0.00	0.00	0.00	0.00	0.00	0.00	25,500.00
					2024	FISICO	4.00	4.00	4.00	4.00	4.00	4.00	4.00	4.00	4.00	4.00	4.00	4.00	4.00
						COSTEO S/	25,500.00	0.00	0.00	0.00	0.00	0.00	0.00	0.00	0.00	0.00	0.00	0.00	25,500.00
					2025	FISICO	4.00	4.00	4.00	4.00	4.00	4.00	4.00	4.00	4.00	4.00	4.00	4.00	4.00
						COSTEO S/	25,500.00	0.00	0.00	0.00	0.00	0.00	0.00	0.00	0.00	0.00	0.00	0.00	25,500.00

CENTRO DE COSTO: 01.10.02.01 - DIRECCIÓN REGIONAL DE AGRICULTURA

OEI.10 - PROMOVER LA COMPETITIVIDAD DE LAS CADENAS DE VALOR PRIORIZADAS EN LA REGIÓN

AEI.10.02 - ASISTENCIA TÉCNICA Y ASESORAMIENTO EN EL ACCESO A RECURSOS FINANCIEROS OPORTUNOS PARA PRODUCTORES ORGANIZADOS

CODIGO	ACTIVIDAD OPERATIVA	UBIGEO	U.M.	PRIORIDAD	PERIODO MULTIANUAL	META	PROGRAMACION MENSUAL 01	02	03	04	05	06	07	08	09	10	11	12	TOTAL ANUAL
AOI00092100123	PROCESO DE PAGO Y CONTROL DE PERSONAL NOMBRADO	220101 - MOYOBAMBA	ACCION	Muy Alta	2022	FISICO	1.00	1.00	1.00	1.00	1.00	1.00	1.00	1.00	1.00	1.00	1.00	1.00	12.00
						COSTEO S/	13,888.00	15,385.00	13,885.00	13,885.00	13,885.00	13,885.00	15,385.00	13,885.00	13,885.00	13,885.00	13,885.00	15,720.00	171,458.00
					2023	FISICO	1.00	1.00	1.00	1.00	1.00	1.00	1.00	1.00	1.00	1.00	1.00	1.00	12.00
						COSTEO S/	13,888.00	15,385.00	13,885.00	13,885.00	13,885.00	13,885.00	15,385.00	13,885.00	13,885.00	13,885.00	13,885.00	15,720.00	171,458.00
					2024	FISICO	1.00	1.00	1.00	1.00	1.00	1.00	1.00	1.00	1.00	1.00	1.00	1.00	12.00
						COSTEO S/	13,888.00	15,385.00	13,885.00	13,885.00	13,885.00	13,885.00	15,385.00	13,885.00	13,885.00	13,885.00	13,885.00	15,720.00	171,458.00
					2025	FISICO	1.00	1.00	1.00	1.00	1.00	1.00	1.00	1.00	1.00	1.00	1.00	1.00	12.00
						COSTEO S/	13,888.00	15,385.00	13,885.00	13,885.00	13,885.00	13,885.00	15,385.00	13,885.00	13,885.00	13,885.00	13,885.00	15,720.00	171,458.00

CENTRO DE COSTO: 01.10.03 - DIRECCIÓN REGIONAL DE COMERCIO EXTERIOR Y TURISMO

OEI.10 - PROMOVER LA COMPETITIVIDAD DE LAS CADENAS DE VALOR PRIORIZADAS EN LA REGIÓN

AEI.10.01 - ASESORAMIENTO EN OPORTUNIDADES COMERCIALES DE MANERA INTEGRAL A ORGANIZACIONES EXPORTADORAS

CODIGO	ACTIVIDAD OPERATIVA	UBIGEO	U.M.	PRIORIDAD	PERIODO MULTIANUAL	META	PROGRAMACION MENSUAL 01	02	03	04	05	06	07	08	09	10	11	12	TOTAL ANUAL
AOI00092100121	ASISTENCIA TÉCNICA A EMPRESAS PRIORIZADAS EN GESTIÓN EXPORTADORA	220101 - MOYOBAMBA	EMPRESA ASESORADA	Muy Alta	2022	FISICO	4.00	10.00	10.00	10.00	10.00	10.00	6.00	6.00	6.00	6.00	6.00	4.00	88.00
						COSTEO S/	15,000.00	0.00	0.00	0.00	0.00	0.00	0.00	0.00	0.00	0.00	0.00	0.00	15,000.00
					2023	FISICO	4.00	10.00	10.00	10.00	10.00	10.00	6.00	6.00	6.00	6.00	6.00	4.00	88.00
						COSTEO S/	15,000.00	0.00	0.00	0.00	0.00	0.00	0.00	0.00	0.00	0.00	0.00	0.00	15,000.00
					2024	FISICO	4.00	10.00	10.00	10.00	10.00	10.00	6.00	6.00	6.00	6.00	6.00	4.00	88.00
						COSTEO S/	15,000.00	0.00	0.00	0.00	0.00	0.00	0.00	0.00	0.00	0.00	0.00	0.00	15,000.00
					2025	FISICO	4.00	10.00	10.00	10.00	10.00	10.00	6.00	6.00	6.00	6.00	6.00	4.00	88.00
						COSTEO S/	15,000.00	0.00	0.00	0.00	0.00	0.00	0.00	0.00	0.00	0.00	0.00	0.00	15,000.00
AOI00092100122	PROCESO DE PAGO Y CONTROL DE PERSONAL NOMBRADO	220101 - MOYOBAMBA	PLANILLA	Muy Alta	2022	FISICO	1.00	1.00	1.00	1.00	1.00	1.00	1.00	1.00	1.00	1.00	1.00	1.00	12.00
						COSTEO S/	116,715.00	0.00	0.00	0.00	0.00	0.00	0.00	0.00	0.00	0.00	0.00	0.00	116,715.00
					2023	FISICO	1.00	1.00	1.00	1.00	1.00	1.00	1.00	1.00	1.00	1.00	1.00	1.00	12.00
						COSTEO S/	116,715.00	0.00	0.00	0.00	0.00	0.00	0.00	0.00	0.00	0.00	0.00	0.00	116,715.00
					2024	FISICO	1.00	1.00	1.00	1.00	1.00	1.00	1.00	1.00	1.00	1.00	1.00	1.00	12.00
						COSTEO S/	116,715.00	0.00	0.00	0.00	0.00	0.00	0.00	0.00	0.00	0.00	0.00	0.00	116,715.00
					2025	FISICO	1.00	1.00	1.00	1.00	1.00	1.00	1.00	1.00	1.00	1.00	1.00	1.00	12.00
						COSTEO S/	116,715.00	0.00	0.00	0.00	0.00	0.00	0.00	0.00	0.00	0.00	0.00	0.00	116,715.00

OEI.11 - MEJORA DE LA COMPETITIVIDAD DE LA OFERTA DE LOS DESTINOS PRIORIZADOS

AEI.11.01 - ASISTENCIA TÉCNICA INTEGRAL A EMPRESAS PRESTADORAS DE SERVICIOS TURÍSTICOS DE LOS DESTINOS PRIORIZADOS

CODIGO	ACTIVIDAD OPERATIVA	UBIGEO	U.M.	PRIORIDAD	PERIODO MULTIANUAL	META	PROGRAMACION MENSUAL 01	02	03	04	05	06	07	08	09	10	11	12	TOTAL ANUAL
	PROCESO DE PAGO Y CONTROL DE PERSONAL NOMBRADO	220101 - MOYOBAMBA	PLANILLA	Muy Alta	2022	FISICO	1.00	1.00	1.00	1.00	1.00	1.00	1.00	1.00	1.00	1.00	1.00	1.00	12.00
						COSTEO S/	102,787.00	0.00	0.00	0.00	0.00	0.00	0.00	0.00	0.00	0.00	0.00	0.00	102,787.00
					2023	FISICO	1.00	1.00	1.00	1.00	1.00	1.00	1.00	1.00	1.00	1.00	1.00	1.00	12.00
						COSTEO S/	102,787.00	0.00	0.00	0.00	0.00	0.00	0.00	0.00	0.00	0.00	0.00	0.00	102,787.00
					2024	FISICO	1.00	1.00	1.00	1.00	1.00	1.00	1.00	1.00	1.00	1.00	1.00	1.00	12.00
						COSTEO S/	102,787.00	0.00	0.00	0.00	0.00	0.00	0.00	0.00	0.00	0.00	0.00	0.00	102,787.00
					2025	FISICO	1.00	1.00	1.00	1.00	1.00	1.00	1.00	1.00	1.00	1.00	1.00	1.00	12.00
						COSTEO S/	102,787.00	0.00	0.00	0.00	0.00	0.00	0.00	0.00	0.00	0.00	0.00	0.00	102,787.00

Documento Nro: 001-2021818368. Esta es una copia auténtica imprimible de un documento electrónico del GOBIERNO REGIONAL SAN MARTÍN, generado en concordancia por lo dispuesto en la ley 27269. Autenticidad e integridad pueden ser contrastada a través de la siguiente dirección web.

https://verificarfirma.regionsanmartin.gob.pe?codigo=e44290a7q89b7q434bqa947q72a55480913a&anex=312323

AOI00092100125	PROCESO DE PAGO Y CONTROL DE PERSONAL CAS	220101 - MOYOBAMBA	PLANILLA	Muy Alta	2022	FISICO	1.00	1.00	1.00	1.00	1.00	1.00	1.00	1.00	1.00	1.00	1.00	1.00	12.00
						COSTEO S/	159,144.00	0.00	0.00	0.00	0.00	0.00	0.00	0.00	0.00	0.00	0.00	0.00	159,144.00
					2023	FISICO	1.00	1.00	1.00	1.00	1.00	1.00	1.00	1.00	1.00	1.00	1.00	1.00	12.00
						COSTEO S/	159,144.00	0.00	0.00	0.00	0.00	0.00	0.00	0.00	0.00	0.00	0.00	0.00	159,144.00
					2024	FISICO	1.00	1.00	1.00	1.00	1.00	1.00	1.00	1.00	1.00	1.00	1.00	1.00	12.00
						COSTEO S/	159,144.00	0.00	0.00	0.00	0.00	0.00	0.00	0.00	0.00	0.00	0.00	0.00	159,144.00
					2025	FISICO	1.00	1.00	1.00	1.00	1.00	1.00	1.00	1.00	1.00	1.00	1.00	1.00	12.00
						COSTEO S/	159,144.00	0.00	0.00	0.00	0.00	0.00	0.00	0.00	0.00	0.00	0.00	0.00	159,144.00
AOI00092100126	CAPACITACIÓN Y ASISTENCIA TECNICA PARA LA APLICACION DE BUENAS PRACTICAS EN LOS PRESTADORES DE SERVICIOS TURISTICOS	220101 - MOYOBAMBA	PERSONA	Muy Alta	2022	FISICO	20.00	40.00	40.00	60.00	60.00	60.00	60.00	60.00	40.00	40.00	20.00	20.00	520.00
						COSTEO S/	283,900.00	0.00	0.00	0.00	0.00	0.00	0.00	0.00	0.00	0.00	0.00	0.00	283,900.00
					2023	FISICO	20.00	40.00	40.00	60.00	60.00	60.00	60.00	60.00	40.00	40.00	20.00	20.00	520.00
						COSTEO S/	283,900.00	0.00	0.00	0.00	0.00	0.00	0.00	0.00	0.00	0.00	0.00	0.00	283,900.00
					2024	FISICO	20.00	40.00	40.00	60.00	60.00	60.00	60.00	60.00	40.00	40.00	20.00	20.00	520.00
						COSTEO S/	283,900.00	0.00	0.00	0.00	0.00	0.00	0.00	0.00	0.00	0.00	0.00	0.00	283,900.00
					2025	FISICO	20.00	40.00	40.00	60.00	60.00	60.00	60.00	60.00	40.00	40.00	20.00	20.00	520.00
						COSTEO S/	283,900.00	0.00	0.00	0.00	0.00	0.00	0.00	0.00	0.00	0.00	0.00	0.00	283,900.00

CENTRO DE COSTO: 01.10.04 - DIRECCIÓN REGIONAL DE ENERGÍA Y MINAS

OEI.13 - MEJORAR LA COBERTURA ENERGÉTICA RURAL

AEI.13.01 - ENERGÍA ELÉCTRICA FOCALIZADA PARA LA POBLACIÓN DEL ÁMBITO RURAL

CODIGO	ACTIVIDAD OPERATIVA	UBIGEO	U.M.	PRIORIDAD	PERIODO MULTIANUAL	META	PROGRAMACION MENSUAL 01	02	03	04	05	06	07	08	09	10	11	12	TOTAL ANUAL
AOI00092100144	PROCESO DE PAGO Y CONTROL DE PERSONAL NOMBRADO	220101 - MOYOBAMBA	ACCION	Muy Alta	2022	FISICO	1.00	1.00	1.00	1.00	1.00	1.00	1.00	1.00	1.00	1.00	1.00	1.00	12.00
						COSTEO S/	5,881.59	5,881.59	5,881.59	5,881.59	5,881.58	5,881.58	5,881.58	5,881.58	5,881.58	5,881.58	5,881.58	5,881.58	70,579.00
					2023	FISICO	1.00	1.00	1.00	1.00	1.00	1.00	1.00	1.00	1.00	1.00	1.00	1.00	12.00
						COSTEO S/	5,881.59	5,881.59	5,881.59	5,881.59	5,881.58	5,881.58	5,881.58	5,881.58	5,881.58	5,881.58	5,881.58	5,881.58	70,579.00
					2024	FISICO	1.00	1.00	1.00	1.00	1.00	1.00	1.00	1.00	1.00	1.00	1.00	1.00	12.00
						COSTEO S/	5,881.59	5,881.59	5,881.59	5,881.59	5,881.58	5,881.58	5,881.58	5,881.58	5,881.58	5,881.58	5,881.58	5,881.58	70,579.00
					2025	FISICO	1.00	1.00	1.00	1.00	1.00	1.00	1.00	1.00	1.00	1.00	1.00	1.00	12.00
						COSTEO S/	5,881.59	5,881.59	5,881.59	5,881.59	5,881.58	5,881.58	5,881.58	5,881.58	5,881.58	5,881.58	5,881.58	5,881.58	70,579.00
AOI00092100145	ACCIONES ADMINISTRATIVAS PARA LA OPERATIVIDAD DE LA DREM	220101 - MOYOBAMBA	ACCION	Muy Alta	2022	FISICO	1.00	1.00	1.00	1.00	1.00	1.00	1.00	1.00	1.00	1.00	1.00	1.00	12.00
						COSTEO S/	15,439.67	15,439.67	15,439.67	15,439.67	15,439.67	15,439.67	15,439.67	15,439.67	15,439.66	15,439.66	15,439.66	15,439.66	185,276.00
					2023	FISICO	1.00	1.00	1.00	1.00	1.00	1.00	1.00	1.00	1.00	1.00	1.00	1.00	12.00
						COSTEO S/	15,439.67	15,439.67	15,439.67	15,439.67	15,439.67	15,439.67	15,439.67	15,439.67	15,439.66	15,439.66	15,439.66	15,439.66	185,276.00
					2024	FISICO	1.00	1.00	1.00	1.00	1.00	1.00	1.00	1.00	1.00	1.00	1.00	1.00	12.00
						COSTEO S/	15,439.67	15,439.67	15,439.67	15,439.67	15,439.67	15,439.67	15,439.67	15,439.67	15,439.66	15,439.66	15,439.66	15,439.66	185,276.00
					2025	FISICO	1.00	1.00	1.00	1.00	1.00	1.00	1.00	1.00	1.00	1.00	1.00	1.00	12.00
						COSTEO S/	15,439.67	15,439.67	15,439.67	15,439.67	15,439.67	15,439.67	15,439.67	15,439.67	15,439.66	15,439.66	15,439.66	15,439.66	185,276.00

AEI.13.02 - ENERGÍAS RENOVABLES ADECUADAS PARA EL USO DE LA POBLACIÓN RURAL DISPERSA

CODIGO	ACTIVIDAD OPERATIVA	UBIGEO	U.M.	PRIORIDAD	PERIODO MULTIANUAL	META	PROGRAMACION MENSUAL 01	02	03	04	05	06	07	08	09	10	11	12	TOTAL ANUAL
AOI00092100190	ESTUDIOS DE PRE INVERSIÓN	220101 - MOYOBAMBA	ESTUDIO	Muy Alta	2022	FISICO	1.00	1.00	1.00	1.00	1.00	1.00	1.00	1.00	1.00	1.00	1.00	1.00	12.00
						COSTEO S/	25,999.75	25,999.75	25,999.75	25,999.75	25,999.75	25,999.75	25,999.75	25,999.75	25,999.75	25,999.75	25,999.75	25,999.75	311,997.00
					2023	FISICO	1.00	1.00	1.00	1.00	1.00	1.00	1.00	1.00	1.00	1.00	1.00	1.00	12.00
						COSTEO S/	25,999.75	25,999.75	25,999.75	25,999.75	25,999.75	25,999.75	25,999.75	25,999.75	25,999.75	25,999.75	25,999.75	25,999.75	311,997.00
					2024	FISICO	1.00	1.00	1.00	1.00	1.00	1.00	1.00	1.00	1.00	1.00	1.00	1.00	12.00
						COSTEO S/	25,999.75	25,999.75	25,999.75	25,999.75	25,999.75	25,999.75	25,999.75	25,999.75	25,999.75	25,999.75	25,999.75	25,999.75	311,997.00
					2025	FISICO	1.00	1.00	1.00	1.00	1.00	1.00	1.00	1.00	1.00	1.00	1.00	1.00	12.00
						COSTEO S/	25,999.75	25,999.75	25,999.75	25,999.75	25,999.75	25,999.75	25,999.75	25,999.75	25,999.75	25,999.75	25,999.75	25,999.75	311,997.00

CENTRO DE COSTO: 01.11.01 - GERENCIA REGIONAL DE DESARROLLO SOCIAL

OEI.09 - Fortalecer la gestión institucional.

AEI.09.01 - IMPLEMENTAR LA GESTIÓN POR PROCESOS Y SIMPLIFICACIÓN ADMINISTRATIVA EN LAS DEPENDENCIAS DEL GOBIERNO REGIONAL SAN MATÍN.

CODIGO	ACTIVIDAD OPERATIVA	UBIGEO	U.M.	PRIORIDAD	PERIODO MULTIANUAL	META	PROGRAMACION MENSUAL 01	02	03	04	05	06	07	08	09	10	11	12	TOTAL ANUAL
AOI00092100072	PROCESO DE PAGO Y CONTROL DE PERSONAL NOMBRADO	220101 - MOYOBAMBA	PLANILLA	Muy Alta	2022	FISICO	1.00	1.00	1.00	1.00	1.00	1.00	1.00	1.00	1.00	1.00	1.00	1.00	12.00
						COSTEO S/	2,092.25	2,092.25	2,092.25	2,092.25	2,092.25	2,092.25	2,092.25	2,092.25	2,092.25	2,092.25	2,092.25	2,092.25	25,107.00
					2023	FISICO	1.00	1.00	1.00	1.00	1.00	1.00	1.00	1.00	1.00	1.00	1.00	1.00	12.00
						COSTEO S/	2,092.25	2,092.25	2,092.25	2,092.25	2,092.25	2,092.25	2,092.25	2,092.25	2,092.25	2,092.25	2,092.25	2,092.25	25,107.00
					2024	FISICO	1.00	1.00	1.00	1.00	1.00	1.00	1.00	1.00	1.00	1.00	1.00	1.00	12.00
						COSTEO S/	2,092.25	2,092.25	2,092.25	2,092.25	2,092.25	2,092.25	2,092.25	2,092.25	2,092.25	2,092.25	2,092.25	2,092.25	25,107.00
					2025	FISICO	1.00	1.00	1.00	1.00	1.00	1.00	1.00	1.00	1.00	1.00	1.00	1.00	12.00
						COSTEO S/	2,092.25	2,092.25	2,092.25	2,092.25	2,092.25	2,092.25	2,092.25	2,092.25	2,092.25	2,092.25	2,092.25	2,092.25	25,107.00
AOI00092100074	PROCESO DE PAGO Y CONTROL DE PERSONAL- CAS	220101 - MOYOBAMBA	PLANILLA	Muy Alta	2022	FISICO	1.00	1.00	1.00	1.00	1.00	1.00	1.00	1.00	1.00	1.00	1.00	1.00	12.00
						COSTEO S/	8,320.83	8,320.83	8,320.83	8,320.83	8,320.83	8,320.83	8,320.83	8,320.83	8,320.83	8,320.83	8,320.83	8,320.87	99,850.00
					2023	FISICO	1.00	1.00	1.00	1.00	1.00	1.00	1.00	1.00	1.00	1.00	1.00	1.00	12.00
						COSTEO S/	8,320.83	8,320.83	8,320.83	8,320.83	8,320.83	8,320.83	8,320.83	8,320.83	8,320.83	8,320.83	8,320.83	8,320.87	99,850.00
					2024	FISICO	1.00	1.00	1.00	1.00	1.00	1.00	1.00	1.00	1.00	1.00	1.00	1.00	12.00
						COSTEO S/	8,320.83	8,320.83	8,320.83	8,320.83	8,320.83	8,320.83	8,320.83	8,320.83	8,320.83	8,320.83	8,320.83	8,320.87	99,850.00
					2025	FISICO	1.00	1.00	1.00	1.00	1.00	1.00	1.00	1.00	1.00	1.00	1.00	1.00	12.00
						COSTEO S/	8,320.83	8,320.83	8,320.83	8,320.83	8,320.83	8,320.83	8,320.83	8,320.83	8,320.83	8,320.83	8,320.83	8,320.87	99,850.00
AOI00092100076	SUPERVICIONES, REUNIONES INTERSECTORIALES, INTERINSTITUCIONALES E INTERGUBERNAMENTALES A NIVEL LOCAL, REGIONAL	220101 - MOYOBAMBA	ACCION	Muy Alta	2022	FISICO	6.00	6.00	8.00	6.00	6.00	8.00	6.00	6.00	6.00	8.00	6.00	6.00	78.00
						COSTEO S/	31,906.00	37,906.00	63,626.95	31,906.00	31,906.00	31,906.00	32,506.00	31,906.00	31,906.00	31,906.00	31,906.00	32,506.00	421,792.95
					2023	FISICO	6.00	6.00	8.00	6.00	6.00	8.00	6.00	6.00	6.00	8.00	6.00	6.00	78.00
						COSTEO S/	31,906.00	37,906.00	63,626.95	31,906.00	31,906.00	31,906.00	32,506.00	31,906.00	31,906.00	31,906.00	31,906.00	32,506.00	421,792.95
					2024	FISICO	6.00	6.00	8.00	6.00	6.00	8.00	6.00	6.00	6.00	8.00	6.00	6.00	78.00
						COSTEO S/	31,906.00	37,906.00	63,626.95	31,906.00	31,906.00	31,906.00	32,506.00	31,906.00	31,906.00	31,906.00	31,906.00	32,506.00	421,792.95
					2025	FISICO	6.00	6.00	8.00	6.00	6.00	8.00	6.00	6.00	6.00	8.00	6.00	6.00	78.00
						COSTEO S/	31,906.00	37,906.00	63,626.95	31,906.00	31,906.00	31,906.00	32,506.00	31,906.00	31,906.00	31,906.00	31,906.00	32,506.00	421,792.95

Documento Nro: 001-2021818368. Esta es una copia auténtica imprimible de un documento electrónico del GOBIERNO REGIONAL SAN MARTÍN, generado en concordancia por lo dispuesto en la ley 27269. Su autenticidad e integridad pueden ser contrastadas a través de la siguiente dirección web.
https://verificarfirma.regionsanmartin.gob.pe?codigo=e44290a7q89b7q434bqa947q72a55480913a&anex=312323

CODIGO	ACTIVIDAD OPERATIVA	UBIGEO	U.M.	PRIORIDAD	PERIODO MULTIANUAL	META	PROGRAMACION MENSUAL 01	02	03	04	05	06	07	08	09	10	11	12	TOTAL ANUAL
AOI00092100110	PROCESO DE CONTRATACIÓN Y CONTROL DE PERSONAL NOMBRADO	220101 - MOYOBAMBA	PLANILLA	Muy Alta	2022	FISICO	1.00	1.00	1.00	1.00	1.00	1.00	1.00	1.00	1.00	1.00	1.00	1.00	12.00
						COSTEO S/	20,448.25	17,648.25	17,648.25	17,648.25	17,648.25	17,648.25	19,748.25	17,648.25	17,648.25	17,648.25	17,648.25	19,748.25	218,779.00
					2023	FISICO	1.00	1.00	1.00	1.00	1.00	1.00	1.00	1.00	1.00	1.00	1.00	1.00	12.00
						COSTEO S/	20,448.25	17,648.25	17,648.25	17,648.25	17,648.25	17,648.25	19,748.25	17,648.25	17,648.25	17,648.25	17,648.25	19,748.25	218,779.00
					2024	FISICO	1.00	1.00	1.00	1.00	1.00	1.00	1.00	1.00	1.00	1.00	1.00	1.00	12.00
						COSTEO S/	20,448.25	17,648.25	17,648.25	17,648.25	17,648.25	17,648.25	19,748.25	17,648.25	17,648.25	17,648.25	17,648.25	19,748.25	218,779.00
					2025	FISICO	1.00	1.00	1.00	1.00	1.00	1.00	1.00	1.00	1.00	1.00	1.00	1.00	12.00
						COSTEO S/	20,448.25	17,648.25	17,648.25	17,648.25	17,648.25	17,648.25	19,748.25	17,648.25	17,648.25	17,648.25	17,648.25	19,748.25	218,779.00
AOI00092100112	PROCCESOS DE CONTRATACIÓN Y CONTROL DE PERSONAL CAS	220101 - MOYOBAMBA	ACCION	Muy Alta	2022	FISICO	2.00	2.00	2.00	2.00	2.00	2.00	2.00	2.00	2.00	2.00	2.00	2.00	24.00
						COSTEO S/	13,348.33	13,348.33	13,348.33	13,348.33	13,348.33	13,348.33	13,948.33	13,348.33	13,348.33	13,348.33	13,348.33	13,948.37	161,380.00
					2023	FISICO	2.00	2.00	2.00	2.00	2.00	2.00	2.00	2.00	2.00	2.00	2.00	2.00	24.00
						COSTEO S/	13,348.33	13,348.33	13,348.33	13,348.33	13,348.33	13,348.33	13,948.33	13,348.33	13,348.33	13,348.33	13,348.33	13,948.37	161,380.00
					2024	FISICO	2.00	2.00	2.00	2.00	2.00	2.00	2.00	2.00	2.00	2.00	2.00	2.00	24.00
						COSTEO S/	13,348.33	13,348.33	13,348.33	13,348.33	13,348.33	13,348.33	13,948.33	13,348.33	13,348.33	13,348.33	13,348.33	13,948.37	161,380.00
					2025	FISICO	2.00	2.00	2.00	2.00	2.00	2.00	2.00	2.00	2.00	2.00	2.00	2.00	24.00
						COSTEO S/	13,348.33	13,348.33	13,348.33	13,348.33	13,348.33	13,348.33	13,948.33	13,348.33	13,348.33	13,348.33	13,348.33	13,948.37	161,380.00
AOI00092100114	MONITOREO Y SEGUIMIENTO A LAS ACTIVIDADES REALIZADAS A LAS UNIDADES DE GESTIÓN EDUCATIVA LOCAL Y PROGRAMAS PRESUPUESTALES DE EDUCACIÓN	220101 - MOYOBAMBA	INFORME	Muy Alta	2022	FISICO	1.00	1.00	1.00	1.00	1.00	1.00	1.00	1.00	1.00	1.00	1.00	1.00	12.00
						COSTEO S/	360.00	2,440.00	2,920.00	2,440.00	1,440.00	4,880.00	2,940.00	2,440.00	4,880.00	3,440.00	2,880.00	4,940.00	36,000.00
					2023	FISICO	1.00	1.00	1.00	1.00	1.00	1.00	1.00	1.00	1.00	1.00	1.00	1.00	12.00
						COSTEO S/	360.00	2,440.00	2,920.00	2,440.00	1,440.00	4,880.00	2,940.00	2,440.00	4,880.00	3,440.00	2,880.00	4,940.00	36,000.00
					2024	FISICO	1.00	1.00	1.00	1.00	1.00	1.00	1.00	1.00	1.00	1.00	1.00	1.00	12.00
						COSTEO S/	360.00	2,440.00	2,920.00	2,440.00	1,440.00	4,880.00	2,940.00	2,440.00	4,880.00	3,440.00	2,880.00	4,940.00	36,000.00
					2025	FISICO	1.00	1.00	1.00	1.00	1.00	1.00	1.00	1.00	1.00	1.00	1.00	1.00	12.00
						COSTEO S/	360.00	2,440.00	2,920.00	2,440.00	1,440.00	4,880.00	2,940.00	2,440.00	4,880.00	3,440.00	2,880.00	4,940.00	36,000.00
AOI00092100117	GESTIONAR LA ADMINISTRACIÓN PARA EL FUNCIONAMIENTO DE LA DIRECCIÓN REGIONAL DE EDUCACIÓN	220101 - MOYOBAMBA	DOCUMENTO	Muy Alta	2022	FISICO	1.00	1.00	1.00	1.00	1.00	1.00	1.00	1.00	1.00	0.00	0.00	0.00	9.00
						COSTEO S/	13,000.00	13,000.00	19,500.00	13,000.00	13,000.00	13,000.00	18,000.00	13,000.00	9,558.00	0.00	0.00	0.00	125,058.00
					2023	FISICO	1.00	1.00	1.00	1.00	1.00	1.00	1.00	1.00	1.00	0.00	0.00	0.00	9.00
						COSTEO S/	13,000.00	13,000.00	19,500.00	13,000.00	13,000.00	13,000.00	18,000.00	13,000.00	9,558.00	0.00	0.00	0.00	125,058.00
					2024	FISICO	1.00	1.00	1.00	1.00	1.00	1.00	1.00	1.00	1.00	0.00	0.00	0.00	9.00
						COSTEO S/	13,000.00	13,000.00	19,500.00	13,000.00	13,000.00	13,000.00	18,000.00	13,000.00	9,558.00	0.00	0.00	0.00	125,058.00
					2025	FISICO	1.00	1.00	1.00	1.00	1.00	1.00	1.00	1.00	1.00	0.00	0.00	0.00	9.00
						COSTEO S/	13,000.00	13,000.00	19,500.00	13,000.00	13,000.00	13,000.00	18,000.00	13,000.00	9,558.00	0.00	0.00	0.00	125,058.00

CENTRO DE COSTO: 01.11.03 - DIRECCIÓN REGIONAL DE SALUD

OEI.04 - MEJORAR EL ACCESO A UNA CARTERA DE SERVICIOS DE SALUD ALINEADA A LAS NECESIDADES Y CARACTÍSTICAS SANITARIAS DE LA POBLACIÓN

AEI.04.01 - SERVICIOS DE SALUD CON CAPACIDAD RESOLUTIVA MEJORADA EN BENEFICIO DE LA POBLACIÓN

CODIGO	ACTIVIDAD OPERATIVA	UBIGEO	U.M.	PRIORIDAD	PERIODO MULTIANUAL	META	PROGRAMACION MENSUAL 01	02	03	04	05	06	07	08	09	10	11	12	TOTAL ANUAL
AOI00092100088	MONITOREO,SUPERVISIÓN, EVALUACIÓN Y CONTROL DE GESTIÓN SANITARIA	220101 - MOYOBAMBA	ACCION	Muy Alta	2022	FISICO	0.00	6.00	5.00	8.00	3.00	5.00	6.00	6.00	3.00	5.00	5.00	3.00	55.00
						COSTEO S/	0.00	1,160.00	1,900.00	2,480.00	1,080.00	2,160.00	960.00	2,820.00	520.00	940.00	720.00	1,280.00	16,020.00
					2023	FISICO	0.00	6.00	5.00	8.00	3.00	5.00	6.00	6.00	3.00	5.00	5.00	3.00	55.00
						COSTEO S/	0.00	1,160.00	1,900.00	2,480.00	1,080.00	2,160.00	960.00	2,820.00	520.00	940.00	720.00	1,280.00	16,020.00
					2024	FISICO	0.00	6.00	5.00	8.00	3.00	5.00	6.00	6.00	3.00	5.00	5.00	3.00	55.00
						COSTEO S/	0.00	1,160.00	1,900.00	2,480.00	1,080.00	2,160.00	960.00	2,820.00	520.00	940.00	720.00	1,280.00	16,020.00
					2025	FISICO	0.00	6.00	5.00	8.00	3.00	5.00	6.00	6.00	3.00	5.00	5.00	3.00	55.00
						COSTEO S/	0.00	1,160.00	1,900.00	2,480.00	1,080.00	2,160.00	960.00	2,820.00	520.00	940.00	720.00	1,280.00	16,020.00
AOI00092100089	MONITOREO,SUPERVISIÓN, EVALUACIÓN Y CONTROL DE GESTIÓN ADMINISTRATIVA	220101 - MOYOBAMBA	ACCION	Muy Alta	2022	FISICO	0.00	0.00	2.00	8.00	3.00	6.00	6.00	3.00	2.00	4.00	4.00	3.00	41.00
						COSTEO S/	0.00	0.00	600.00	2,280.00	640.00	2,450.00	1,160.00	820.00	520.00	940.00	720.00	960.00	11,090.00
					2023	FISICO	0.00	0.00	2.00	8.00	3.00	6.00	6.00	3.00	2.00	4.00	4.00	3.00	41.00
						COSTEO S/	0.00	0.00	600.00	2,280.00	640.00	2,450.00	1,160.00	820.00	520.00	940.00	720.00	960.00	11,090.00
					2024	FISICO	0.00	0.00	2.00	8.00	3.00	6.00	6.00	3.00	2.00	4.00	4.00	3.00	41.00
						COSTEO S/	0.00	0.00	600.00	2,280.00	640.00	2,450.00	1,160.00	820.00	520.00	940.00	720.00	960.00	11,090.00
					2025	FISICO	0.00	0.00	2.00	8.00	3.00	6.00	6.00	3.00	2.00	4.00	4.00	3.00	41.00
						COSTEO S/	0.00	0.00	600.00	2,280.00	640.00	2,450.00	1,160.00	820.00	520.00	940.00	720.00	960.00	11,090.00
AOI00092100090	ADECUACIÓN, VALIDACIÓN E IMPLEMENTACIÓN DE NORMAS TÉCNICAS SANITARIAS	220101 - MOYOBAMBA	ACCION	Muy Alta	2022	FISICO	0.00	1.00	0.00	0.00	1.00	0.00	0.00	0.00	1.00	0.00	0.00	1.00	4.00
						COSTEO S/	0.00	320.00	0.00	0.00	320.00	0.00	0.00	0.00	320.00	0.00	0.00	320.00	1,280.00
					2023	FISICO	0.00	1.00	0.00	0.00	1.00	0.00	0.00	0.00	1.00	0.00	0.00	1.00	4.00
						COSTEO S/	0.00	320.00	0.00	0.00	320.00	0.00	0.00	0.00	320.00	0.00	0.00	320.00	1,280.00
					2024	FISICO	0.00	1.00	0.00	0.00	1.00	0.00	0.00	0.00	1.00	0.00	0.00	1.00	4.00
						COSTEO S/	0.00	320.00	0.00	0.00	320.00	0.00	0.00	0.00	320.00	0.00	0.00	320.00	1,280.00
					2025	FISICO	0.00	1.00	0.00	0.00	1.00	0.00	0.00	0.00	1.00	0.00	0.00	1.00	4.00
						COSTEO S/	0.00	320.00	0.00	0.00	320.00	0.00	0.00	0.00	320.00	0.00	0.00	320.00	1,280.00
AOI00092100091	DESARROLLO DE COMPETENCIAS DEL PERSONAL	220101 - MOYOBAMBA	ACCION	Muy Alta	2022	FISICO	0.00	0.00	1.00	2.00	0.00	0.00	0.00	2.00	0.00	0.00	1.00	3.00	9.00
						COSTEO S/	0.00	0.00	0.00	120.00	0.00	0.00	0.00	120.00	0.00	0.00	420.00	826.00	1,486.00
					2023	FISICO	0.00	0.00	1.00	2.00	0.00	0.00	0.00	2.00	0.00	0.00	1.00	3.00	9.00
						COSTEO S/	0.00	0.00	0.00	120.00	0.00	0.00	0.00	120.00	0.00	0.00	420.00	826.00	1,486.00
					2024	FISICO	0.00	0.00	1.00	2.00	0.00	0.00	0.00	2.00	0.00	0.00	1.00	3.00	9.00
						COSTEO S/	0.00	0.00	0.00	120.00	0.00	0.00	0.00	120.00	0.00	0.00	420.00	826.00	1,486.00
					2025	FISICO	0.00	0.00	1.00	2.00	0.00	0.00	0.00	2.00	0.00	0.00	1.00	3.00	9.00
						COSTEO S/	0.00	0.00	0.00	120.00	0.00	0.00	0.00	120.00	0.00	0.00	420.00	826.00	1,486.00
	ITAS DE ASISTENCIA TÉCNICA	220101 - MOYOBAMBA	ACCION	Muy Alta	2022	FISICO	4.00	4.00	6.00	8.00	6.00	10.00	7.00	7.00	5.00	7.00	3.00	1.00	68.00
						COSTEO S/	360.00	1,308.00	1,600.00	2,536.00	2,174.00	1,922.00	1,108.00	1,794.00	828.00	1,074.00	374.00	80.00	15,158.00
					2023	FISICO	4.00	4.00	6.00	8.00	6.00	10.00	7.00	7.00	5.00	7.00	3.00	1.00	68.00
						COSTEO S/	360.00	1,308.00	1,600.00	2,536.00	2,174.00	1,922.00	1,108.00	1,794.00	828.00	1,074.00	374.00	80.00	15,158.00
					2024	FISICO	4.00	4.00	6.00	8.00	6.00	10.00	7.00	7.00	5.00	7.00	3.00	1.00	68.00
						COSTEO S/	360.00	1,308.00	1,600.00	2,536.00	2,174.00	1,922.00	1,108.00	1,794.00	828.00	1,074.00	374.00	80.00	15,158.00
					2025	FISICO	4.00	4.00	6.00	8.00	6.00	10.00	7.00	7.00	5.00	7.00	3.00	1.00	68.00
						COSTEO S/	360.00	1,308.00	1,600.00	2,536.00	2,174.00	1,922.00	1,108.00	1,794.00	828.00	1,074.00	374.00	80.00	15,158.00

Documento Nro: 001-2021818368. Esta es una copia autentica imprimible de un documento electrónico del GOBIERNO REGIONAL SAN MARTIN, generado en concordancia por lo dispuesto en la ley 27269. Autenticidad e integridad pueden ser contrastada a través de la siguiente dirección web.

https://verificarfirma.regionsanmartin.gob.pe?codigo=e44290a7q89b7q434bqa947q72a55480913a&anex=312323

AOI00092100093	REUNIÓN TÉCNICA DE TRABAJO Y/O COORDINACIÓN	220101 - MOYOBAMBA	ACCION	Muy Alta	2022	FISICO	4.00	7.00	15.00	14.00	23.00	14.00	21.00	14.00	11.00	12.00	9.00	10.00	154.00
						COSTEO S/	480.00	840.00	2,814.00	1,720.00	3,760.00	2,900.00	4,270.00	2,194.00	1,810.00	1,680.00	1,530.00	1,932.00	25,930.00
					2023	FISICO	4.00	7.00	15.00	14.00	23.00	14.00	21.00	14.00	11.00	12.00	9.00	10.00	154.00
						COSTEO S/	480.00	840.00	2,814.00	1,720.00	3,760.00	2,900.00	4,270.00	2,194.00	1,810.00	1,680.00	1,530.00	1,932.00	25,930.00
					2024	FISICO	4.00	7.00	15.00	14.00	23.00	14.00	21.00	14.00	11.00	12.00	9.00	10.00	154.00
						COSTEO S/	480.00	840.00	2,814.00	1,720.00	3,760.00	2,900.00	4,270.00	2,194.00	1,810.00	1,680.00	1,530.00	1,932.00	25,930.00
					2025	FISICO	4.00	7.00	15.00	14.00	23.00	14.00	21.00	14.00	11.00	12.00	9.00	10.00	154.00
						COSTEO S/	480.00	840.00	2,814.00	1,720.00	3,760.00	2,900.00	4,270.00	2,194.00	1,810.00	1,680.00	1,530.00	1,932.00	25,930.00
AOI00092100096	VISITA DE FISCALIZACIÓN Y REGULACIÓN DE ESTABLECIMIENTOS PÚBLICOS Y PRIVADOS	220101 - MOYOBAMBA	ACCION	Muy Alta	2022	FISICO	0.00	0.00	1.00	1.00	1.00	1.00	1.00	1.00	1.00	0.00	0.00	0.00	7.00
						COSTEO S/	0.00	0.00	348.00	0.00	200.00	200.00	300.00	300.00	220.00	0.00	0.00	0.00	1,568.00
					2023	FISICO	0.00	0.00	1.00	1.00	1.00	1.00	1.00	1.00	1.00	0.00	0.00	0.00	7.00
						COSTEO S/	0.00	0.00	348.00	0.00	200.00	200.00	300.00	300.00	220.00	0.00	0.00	0.00	1,568.00
					2024	FISICO	0.00	0.00	1.00	1.00	1.00	1.00	1.00	1.00	1.00	0.00	0.00	0.00	7.00
						COSTEO S/	0.00	0.00	348.00	0.00	200.00	200.00	300.00	300.00	220.00	0.00	0.00	0.00	1,568.00
					2025	FISICO	0.00	0.00	1.00	1.00	1.00	1.00	1.00	1.00	1.00	0.00	0.00	0.00	7.00
						COSTEO S/	0.00	0.00	348.00	0.00	200.00	200.00	300.00	300.00	220.00	0.00	0.00	0.00	1,568.00
AOI00092100097	ACCIÓN SIMULTÁNEA	220101 - MOYOBAMBA	ACCION	Muy Alta	2022	FISICO	0.00	0.00	1.00	1.00	1.00	0.00	1.00	1.00	1.00	0.00	0.00	0.00	6.00
						COSTEO S/	0.00	0.00	930.00	743.00	243.00	0.00	543.00	653.00	665.00	0.00	0.00	0.00	3,777.00
					2023	FISICO	0.00	0.00	1.00	1.00	1.00	0.00	1.00	1.00	1.00	0.00	0.00	0.00	6.00
						COSTEO S/	0.00	0.00	930.00	743.00	243.00	0.00	543.00	653.00	665.00	0.00	0.00	0.00	3,777.00
					2024	FISICO	0.00	0.00	1.00	1.00	1.00	0.00	1.00	1.00	1.00	0.00	0.00	0.00	6.00
						COSTEO S/	0.00	0.00	930.00	743.00	243.00	0.00	543.00	653.00	665.00	0.00	0.00	0.00	3,777.00
					2025	FISICO	0.00	0.00	1.00	1.00	1.00	0.00	1.00	1.00	1.00	0.00	0.00	0.00	6.00
						COSTEO S/	0.00	0.00	930.00	743.00	243.00	0.00	543.00	653.00	665.00	0.00	0.00	0.00	3,777.00
AOI00092100098	ACCIÓN DE CONTROL	220101 - MOYOBAMBA	ACCION	Muy Alta	2022	FISICO	0.00	0.00	0.00	0.00	0.00	0.00	1.00	0.00	0.00	0.00	0.00	0.00	1.00
						COSTEO S/	0.00	0.00	0.00	0.00	0.00	0.00	743.00	0.00	0.00	0.00	0.00	0.00	743.00
					2023	FISICO	0.00	0.00	0.00	0.00	0.00	0.00	1.00	0.00	0.00	0.00	0.00	0.00	1.00
						COSTEO S/	0.00	0.00	0.00	0.00	0.00	0.00	743.00	0.00	0.00	0.00	0.00	0.00	743.00
					2024	FISICO	0.00	0.00	0.00	0.00	0.00	0.00	1.00	0.00	0.00	0.00	0.00	0.00	1.00
						COSTEO S/	0.00	0.00	0.00	0.00	0.00	0.00	743.00	0.00	0.00	0.00	0.00	0.00	743.00
					2025	FISICO	0.00	0.00	0.00	0.00	0.00	0.00	1.00	0.00	0.00	0.00	0.00	0.00	1.00
						COSTEO S/	0.00	0.00	0.00	0.00	0.00	0.00	743.00	0.00	0.00	0.00	0.00	0.00	743.00
AOI00092100099	ACCIÓN ADMINISTRATIVA PARA EL MANTENIMIENTO Y FUNCIONAMIENTO DE LA SEDE ADMINISTRATIVA	220101 - MOYOBAMBA	ACCION	Muy Alta	2022	FISICO	36.00	39.00	39.00	40.00	40.00	38.00	38.00	39.00	40.00	40.00	39.00	39.00	467.00
						COSTEO S/	96,522.83	96,788.87	96,718.87	96,718.87	95,666.70	93,938.22	93,918.22	93,918.22	92,668.53	92,636.51	82,641.42	83,474.42	1,115,611.68
					2023	FISICO	36.00	39.00	39.00	40.00	40.00	38.00	38.00	39.00	40.00	40.00	39.00	39.00	467.00
						COSTEO S/	96,522.83	96,788.87	96,718.87	96,718.87	95,666.70	93,938.22	93,918.22	93,918.22	92,668.53	92,636.51	82,641.42	83,474.42	1,115,611.68
					2024	FISICO	36.00	39.00	39.00	40.00	40.00	38.00	38.00	39.00	40.00	40.00	39.00	39.00	467.00
						COSTEO S/	96,522.83	96,788.87	96,718.87	96,718.87	95,666.70	93,938.22	93,918.22	93,918.22	92,668.53	92,636.51	82,641.42	83,474.42	1,115,611.68
					2025	FISICO	36.00	39.00	39.00	40.00	40.00	38.00	38.00	39.00	40.00	40.00	39.00	39.00	467.00
						COSTEO S/	96,522.83	96,788.87	96,718.87	96,718.87	95,666.70	93,938.22	93,918.22	93,918.22	92,668.53	92,636.51	82,641.42	83,474.42	1,115,611.68
AOI00092100100	PROCESOS DE CONTRATACIÓN Y CONTROL DE PERSONAL CAS	220101 - MOYOBAMBA	PLANILLA	Muy Alta	2022	FISICO	1.00	1.00	1.00	1.00	1.00	1.00	1.00	1.00	1.00	1.00	1.00	1.00	12.00
						COSTEO S/	50,382.00	50,382.00	50,382.00	50,382.00	50,382.00	50,382.00	56,382.00	50,382.00	50,382.00	50,382.00	50,382.00	56,382.00	616,584.00
					2023	FISICO	1.00	1.00	1.00	1.00	1.00	1.00	1.00	1.00	1.00	1.00	1.00	1.00	12.00
						COSTEO S/	50,382.00	50,382.00	50,382.00	50,382.00	50,382.00	50,382.00	56,382.00	50,382.00	50,382.00	50,382.00	50,382.00	56,382.00	616,584.00
					2024	FISICO	1.00	1.00	1.00	1.00	1.00	1.00	1.00	1.00	1.00	1.00	1.00	1.00	12.00
						COSTEO S/	50,382.00	50,382.00	50,382.00	50,382.00	50,382.00	50,382.00	56,382.00	50,382.00	50,382.00	50,382.00	50,382.00	56,382.00	616,584.00
					2025	FISICO	1.00	1.00	1.00	1.00	1.00	1.00	1.00	1.00	1.00	1.00	1.00	1.00	12.00
						COSTEO S/	50,382.00	50,382.00	50,382.00	50,382.00	50,382.00	50,382.00	56,382.00	50,382.00	50,382.00	50,382.00	50,382.00	56,382.00	616,584.00
AOI00092100101	PROCESOS DE CONTRATACIÓN Y CONTROL DE PERSONAL NOMBRADO	220101 - MOYOBAMBA	PLANILLA	Muy Alta	2022	FISICO	1.00	1.00	1.00	1.00	1.00	1.00	1.00	1.00	1.00	1.00	1.00	1.00	12.00
						COSTEO S/	55,230.00	55,230.00	55,230.00	55,230.00	55,230.00	55,230.00	62,230.00	55,230.00	55,230.00	55,230.00	55,230.00	60,241.00	674,771.00
					2023	FISICO	1.00	1.00	1.00	1.00	1.00	1.00	1.00	1.00	1.00	1.00	1.00	1.00	12.00
						COSTEO S/	55,230.00	55,230.00	55,230.00	55,230.00	55,230.00	55,230.00	62,230.00	55,230.00	55,230.00	55,230.00	55,230.00	60,241.00	674,771.00
					2024	FISICO	1.00	1.00	1.00	1.00	1.00	1.00	1.00	1.00	1.00	1.00	1.00	1.00	12.00
						COSTEO S/	55,230.00	55,230.00	55,230.00	55,230.00	55,230.00	55,230.00	62,230.00	55,230.00	55,230.00	55,230.00	55,230.00	60,241.00	674,771.00
					2025	FISICO	1.00	1.00	1.00	1.00	1.00	1.00	1.00	1.00	1.00	1.00	1.00	1.00	12.00
						COSTEO S/	55,230.00	55,230.00	55,230.00	55,230.00	55,230.00	55,230.00	62,230.00	55,230.00	55,230.00	55,230.00	55,230.00	60,241.00	674,771.00
AOI00092100140	VISITA DE FISCALIZACIÓN AMBIENTAL	220101 - MOYOBAMBA	INFORME	Muy Alta	2022	FISICO	0.00	0.00	0.00	0.00	1.00	0.00	1.00	0.00	1.00	0.00	0.00	0.00	3.00
						COSTEO S/	0.00	0.00	0.00	0.00	200.00	0.00	400.00	0.00	348.00	0.00	0.00	0.00	948.00
					2023	FISICO	0.00	0.00	0.00	0.00	1.00	0.00	1.00	0.00	1.00	0.00	0.00	0.00	3.00
						COSTEO S/	0.00	0.00	0.00	0.00	200.00	0.00	400.00	0.00	348.00	0.00	0.00	0.00	948.00
					2024	FISICO	0.00	0.00	0.00	0.00	1.00	0.00	1.00	0.00	1.00	0.00	0.00	0.00	3.00
						COSTEO S/	0.00	0.00	0.00	0.00	200.00	0.00	400.00	0.00	348.00	0.00	0.00	0.00	948.00
					2025	FISICO	0.00	0.00	0.00	0.00	1.00	0.00	1.00	0.00	1.00	0.00	0.00	0.00	3.00
						COSTEO S/	0.00	0.00	0.00	0.00	200.00	0.00	400.00	0.00	348.00	0.00	0.00	0.00	948.00
AOI00092100165	ACCION ADMINISTRATIVA PARA EL MANTENIMIENTO Y FUNCIONAMIENTO DE LA SEDE ADMINISTRATIVA	220101 - MOYOBAMBA	ACCION	Muy Alta	2022	FISICO	0.00	0.00	0.00	0.00	16.00	0.00	0.00	0.00	0.00	0.00	0.00	0.00	16.00
						COSTEO S/	73,218.58	73,218.58	73,218.58	73,218.58	73,218.58	73,218.58	73,218.58	73,218.58	73,218.58	73,218.58	73,218.58	73,218.62	878,623.00
					2023	FISICO	0.00	0.00	0.00	0.00	16.00	0.00	0.00	0.00	0.00	0.00	0.00	0.00	16.00
						COSTEO S/	73,218.58	73,218.58	73,218.58	73,218.58	73,218.58	73,218.58	73,218.58	73,218.58	73,218.58	73,218.58	73,218.58	73,218.62	878,623.00
					2024	FISICO	0.00	0.00	0.00	0.00	16.00	0.00	0.00	0.00	0.00	0.00	0.00	0.00	16.00
						COSTEO S/	73,218.58	73,218.58	73,218.58	73,218.58	73,218.58	73,218.58	73,218.58	73,218.58	73,218.58	73,218.58	73,218.58	73,218.62	878,623.00
					2025	FISICO	0.00	0.00	0.00	0.00	16.00	0.00	0.00	0.00	0.00	0.00	0.00	0.00	16.00
						COSTEO S/	73,218.58	73,218.58	73,218.58	73,218.58	73,218.58	73,218.58	73,218.58	73,218.58	73,218.58	73,218.58	73,218.58	73,218.62	878,623.00

ACTIVIDAD OPERATIVA	UBIGEO	U.M.	PRIORIDAD	PERIODO MULTIANUAL	META	01	02	03	04	05	06	07	08	09	10	11	12	TOTAL ANUAL
CONOCIMIENTO DEL RIESGO DE DESASTRES EN EL DEPARTAMENTO																		
IA TÉCNICA EN GESTIÓN DE RIESGO DE DESASTRES DE MANERA INTEGRAL A LA POBLACIÓN																		
NITOREO, SUPERVISIÓN, ALUACIÓN Y CONTROL DE GESTIÓN NITARIA	220101 - MOYOBAMBA	INFORME	Muy Alta	2022	FISICO	0.00	1.00	2.00	2.00	3.00	2.00	2.00	3.00	2.00	1.00	0.00	0.00	18.00
					COSTEO	791.59	791.67	791.67	791.67	791.67	791.67	791.67	791.67	791.67	791.67	791.67	791.71	9,500.00

Documento Nro: 001-2021818368. Esta es una copia auténtica imprimible de un documento electrónico del GOBIERNO REGIONAL SAN MARTÍN, generado en concordancia por lo dispuesto en la Ley 27269. Autenticidad e integridad pueden ser contrastada a través de la siguiente dirección web:
https://verificarfirma.regionsanmartin.gob.pe?codigo=e44290a7q89b7q434bqa947q72a55480913a&anex=312323

					2023	S/ FISICO	0.00	1.00	2.00	2.00	3.00	2.00	2.00	3.00	2.00	1.00	0.00	0.00	18.00
						COSTEO S/	791.59	791.67	791.67	791.67	791.67	791.67	791.67	791.67	791.67	791.67	791.67	791.71	9,500.00
					2024	FISICO	0.00	1.00	2.00	2.00	3.00	2.00	2.00	3.00	2.00	1.00	0.00	0.00	18.00
						COSTEO S/	791.59	791.67	791.67	791.67	791.67	791.67	791.67	791.67	791.67	791.67	791.67	791.71	9,500.00
					2025	FISICO	0.00	1.00	2.00	2.00	3.00	2.00	2.00	3.00	2.00	1.00	0.00	0.00	18.00
						COSTEO S/	791.59	791.67	791.67	791.67	791.67	791.67	791.67	791.67	791.67	791.67	791.67	791.71	9,500.00
AOI00092100162	DESARROLLO DE COMPETENCIAS EDL PERSONAL	220101 - MOYOBAMBA	TALLER	Muy Alta	2022	FISICO	0.00	0.00	1.00	0.00	0.00	1.00	0.00	0.00	1.00	0.00	0.00	0.00	3.00
						COSTEO S/	0.00	0.00	1,260.00	0.00	0.00	1,260.00	0.00	0.00	1,260.00	0.00	0.00	0.00	3,780.00
					2023	FISICO	0.00	0.00	1.00	0.00	0.00	1.00	0.00	0.00	1.00	0.00	0.00	0.00	3.00
						COSTEO S/	0.00	0.00	1,260.00	0.00	0.00	1,260.00	0.00	0.00	1,260.00	0.00	0.00	0.00	3,780.00
					2024	FISICO	0.00	0.00	1.00	0.00	0.00	1.00	0.00	0.00	1.00	0.00	0.00	0.00	3.00
						COSTEO S/	0.00	0.00	1,260.00	0.00	0.00	1,260.00	0.00	0.00	1,260.00	0.00	0.00	0.00	3,780.00
					2025	FISICO	0.00	0.00	1.00	0.00	0.00	1.00	0.00	0.00	1.00	0.00	0.00	0.00	3.00
						COSTEO S/	0.00	0.00	1,260.00	0.00	0.00	1,260.00	0.00	0.00	1,260.00	0.00	0.00	0.00	3,780.00
AOI00092100163	VISISTAS DE ASISTENCIA TÉCNICA	220101 - MOYOBAMBA	ACCION	Muy Alta	2022	FISICO	0.00	0.00	1.00	0.00	0.00	0.00	0.00	0.00	0.00	0.00	0.00	0.00	1.00
						COSTEO S/	0.00	0.00	1,260.00	0.00	0.00	0.00	0.00	0.00	0.00	0.00	0.00	0.00	1,260.00
					2023	FISICO	0.00	0.00	1.00	0.00	0.00	0.00	0.00	0.00	0.00	0.00	0.00	0.00	1.00
						COSTEO S/	0.00	0.00	1,260.00	0.00	0.00	0.00	0.00	0.00	0.00	0.00	0.00	0.00	1,260.00
					2024	FISICO	0.00	0.00	1.00	0.00	0.00	0.00	0.00	0.00	0.00	0.00	0.00	0.00	1.00
						COSTEO S/	0.00	0.00	1,260.00	0.00	0.00	0.00	0.00	0.00	0.00	0.00	0.00	0.00	1,260.00
					2025	FISICO	0.00	0.00	1.00	0.00	0.00	0.00	0.00	0.00	0.00	0.00	0.00	0.00	1.00
						COSTEO S/	0.00	0.00	1,260.00	0.00	0.00	0.00	0.00	0.00	0.00	0.00	0.00	0.00	1,260.00
AOI00092100164	VISITA DE ASISTENCIA TÉCNICA	220101 - MOYOBAMBA	VISITA	Muy Alta	2022	FISICO	0.00	0.00	0.00	2.00	2.00	2.00	2.00	2.00	2.00	2.00	2.00	1.00	17.00
						COSTEO S/	12,634.63	12,636.55	12,611.55	12,611.55	4,656.55	3,997.54	3,997.54	3,997.54	3,997.54	3,997.54	3,997.54	4,123.98	83,260.05
					2023	FISICO	0.00	0.00	0.00	2.00	2.00	2.00	2.00	2.00	2.00	2.00	2.00	1.00	17.00
						COSTEO S/	12,634.63	12,636.55	12,611.55	12,611.55	4,656.55	3,997.54	3,997.54	3,997.54	3,997.54	3,997.54	3,997.54	4,123.98	83,260.05
					2024	FISICO	0.00	0.00	0.00	2.00	2.00	2.00	2.00	2.00	2.00	2.00	2.00	1.00	17.00
						COSTEO S/	12,634.63	12,636.55	12,611.55	12,611.55	4,656.55	3,997.54	3,997.54	3,997.54	3,997.54	3,997.54	3,997.54	4,123.98	83,260.05
					2025	FISICO	0.00	0.00	0.00	2.00	2.00	2.00	2.00	2.00	2.00	2.00	2.00	1.00	17.00
						COSTEO S/	12,634.63	12,636.55	12,611.55	12,611.55	4,656.55	3,997.54	3,997.54	3,997.54	3,997.54	3,997.54	3,997.54	4,123.98	83,260.05

CENTRO DE COSTO: 01.11.04 - DIRECCIÓN REGIONAL DE VIVIENDA CONSTRUCCIÓN Y SANEAMIENTO

OEI.03 - MEJORAR LA COBERTURA Y CALIDAD DE LOS SERVICIOS DE AGUA Y SANEAMIENTO PARA LA POBLACIÓN

AEI.03.01 - SERVICIOS DE AGUA POTABLE ADECUADOS PARA LA POBLACIÓN RURAL

CODIGO	ACTIVIDAD OPERATIVA	UBIGEO	U.M.	PRIORIDAD	PERIODO MULTIANUAL	META	PROGRAMACION MENSUAL 01	02	03	04	05	06	07	08	09	10	11	12	TOTAL ANUAL
AOI00092100007	POTABILIZACIÓN Y OTRAS FORMAS DE DESINFECCIÓN Y TRATAMIENTO (INSTALACIÓN DE SISTEMAS DE CLORACIÓN INCLUIDO CASETA)	220105 - SORITOR	SISTEMA	Muy Alta	2022	FISICO	0.00	0.00	0.00	0.00	1.00	0.00	0.00	0.00	0.00	0.00	0.00	0.00	1.00
						COSTEO S/	0.00	0.00	0.00	0.00	5,000.00	0.00	0.00	0.00	0.00	0.00	0.00	0.00	5,000.00
					2023	FISICO	0.00	0.00	0.00	0.00	1.00	0.00	0.00	0.00	0.00	0.00	0.00	0.00	1.00
						COSTEO S/	0.00	0.00	0.00	0.00	5,000.00	0.00	0.00	0.00	0.00	0.00	0.00	0.00	5,000.00
					2024	FISICO	0.00	0.00	0.00	0.00	1.00	0.00	0.00	0.00	0.00	0.00	0.00	0.00	1.00
						COSTEO S/	0.00	0.00	0.00	0.00	5,000.00	0.00	0.00	0.00	0.00	0.00	0.00	0.00	5,000.00
AOI00092100008	OPERACIÓN Y MANTENIMIENTO DE LOS SISTEMAS DE AGUA POTABLE (MANTENIMIENTO CORRECTIVO Y PREVENTIVO)	220101 - MOYOBAMBA	SISTEMA	Muy Alta	2022	FISICO	4.00	4.00	4.00	4.00	4.00	8.00	2.00	0.00	0.00	0.00	0.00	0.00	30.00
						COSTEO S/	0.00	0.00	0.00	216,000.00	216,000.00	216,000.00	207,500.00	207,500.00	207,500.00	207,500.00	207,500.00	207,500.00	1,893,000.00
					2023	FISICO	4.00	4.00	4.00	4.00	4.00	8.00	2.00	0.00	0.00	0.00	0.00	0.00	30.00
						COSTEO S/	0.00	0.00	0.00	216,000.00	216,000.00	216,000.00	207,500.00	207,500.00	207,500.00	207,500.00	207,500.00	207,500.00	1,893,000.00
					2024	FISICO	4.00	4.00	4.00	4.00	4.00	8.00	2.00	0.00	0.00	0.00	0.00	0.00	30.00
						COSTEO S/	0.00	0.00	0.00	216,000.00	216,000.00	216,000.00	207,500.00	207,500.00	207,500.00	207,500.00	207,500.00	207,500.00	1,893,000.00
AOI00092100010	EDUCACIÓN SANITARIA PARA HOGARES RURALES (CAPACITACIÓN)	220101 - MOYOBAMBA	HOGAR	Muy Alta	2022	FISICO	0.00	2.00	3.00	3.00	3.00	3.00	3.00	3.00	3.00	3.00	3.00	1.00	30.00
						COSTEO S/	161,493.23	413.27	413.27	413.27	413.27	413.27	413.27	413.27	413.27	413.27	413.27	468.07	166,094.00
					2023	FISICO	0.00	2.00	3.00	3.00	3.00	3.00	3.00	3.00	3.00	3.00	3.00	1.00	30.00
						COSTEO S/	161,493.23	413.27	413.27	413.27	413.27	413.27	413.27	413.27	413.27	413.27	413.27	468.07	166,094.00
					2024	FISICO	0.00	2.00	3.00	3.00	3.00	3.00	3.00	3.00	3.00	3.00	3.00	1.00	30.00
						COSTEO S/	161,493.23	413.27	413.27	413.27	413.27	413.27	413.27	413.27	413.27	413.27	413.27	468.07	166,094.00

AEI.03.02 - SERVICIOS DE SANEAMIENTO BÁSICO ADECUADOS PARA LA POBLACIÓN RURAL

CODIGO	ACTIVIDAD OPERATIVA	UBIGEO	U.M.	PRIORIDAD	PERIODO MULTIANUAL	META	PROGRAMACION MENSUAL 01	02	03	04	05	06	07	08	09	10	11	12	TOTAL ANUAL
AOI00092100011	MONITOREO DE LA PRESTACIÓN DE LOS SERVICIOS DE AGUA POTABLE Y DISPOSICIÓN SANITARIA DE EXCRETAS PARA HOGARES CONCENTRADOS	220301 - SAN JOSE DE SISA	SISTEMA	Muy Alta	2022	FISICO	0.00	4.00	5.00	5.00	5.00	5.00	5.00	5.00	5.00	4.00	4.00	3.00	50.00
						COSTEO S/	18,093.63	18,092.75	18,092.75	18,092.75	18,092.75	18,092.75	18,092.75	18,092.75	18,092.75	18,092.75	18,092.75	18,158.75	217,179.88
					2023	FISICO	0.00	4.00	5.00	5.00	5.00	5.00	5.00	5.00	5.00	4.00	4.00	3.00	50.00
						COSTEO S/	18,093.63	18,092.75	18,092.75	18,092.75	18,092.75	18,092.75	18,092.75	18,092.75	18,092.75	18,092.75	18,092.75	18,158.75	217,179.88
					2024	FISICO	0.00	4.00	5.00	5.00	5.00	5.00	5.00	5.00	5.00	4.00	4.00	3.00	50.00
						COSTEO S/	18,093.63	18,092.75	18,092.75	18,092.75	18,092.75	18,092.75	18,092.75	18,092.75	18,092.75	18,092.75	18,092.75	18,158.75	217,179.88

AEI.03.03 - FORTALECIMIENTO DE CAPACIDADES A GOBIERNOS LOCALES EN AGUA Y SANEAMIENTO

CODIGO	ACTIVIDAD OPERATIVA	UBIGEO	U.M.	PRIORIDAD	PERIODO MULTIANUAL	META	PROGRAMACION MENSUAL 01	02	03	04	05	06	07	08	09	10	11	12	TOTAL ANUAL
AOI00092100009	FORTALECIMIENTO DE CAPACIDADES A PRESTADORES, GL - ATM Y GR - D/GRVCS (GOBIERNOS LOCALES - ÁREAS TÉCNICAS MUNICIPALES)	221004 - SHUNTE	ENTIDAD	Muy Alta	2022	FISICO	0.00	2.00	3.00	3.00	3.00	3.00	3.00	3.00	3.00	3.00	3.00	1.00	30.00
						COSTEO S/	79,179.22	79,234.10	79,234.10	79,234.10	78,964.10	78,964.10	78,964.10	78,964.10	78,964.10	78,964.10	78,814.58	80,854.69	950,335.39
					2023	FISICO	0.00	2.00	3.00	3.00	3.00	3.00	3.00	3.00	3.00	3.00	3.00	1.00	30.00
						COSTEO S/	79,179.22	79,234.10	79,234.10	79,234.10	78,964.10	78,964.10	78,964.10	78,964.10	78,964.10	78,964.10	78,814.58	80,854.69	950,335.39
					2024	FISICO	0.00	2.00	3.00	3.00	3.00	3.00	3.00	3.00	3.00	3.00	3.00	1.00	30.00
						COSTEO S/	79,179.22	79,234.10	79,234.10	79,234.10	78,964.10	78,964.10	78,964.10	78,964.10	78,964.10	78,964.10	78,814.58	80,854.69	950,335.39
					2022	FISICO	1.00	1.00	1.00	1.00	1.00	1.00	1.00	1.00	1.00	1.00	1.00	1.00	12.00
						COSTEO S/	16,078.00	16,078.00	16,078.00	16,078.00	16,078.00	16,078.00	16,078.00	16,078.00	16,078.00	16,078.00	16,078.00	16,081.00	192,939.00
	ᴐCESO DE PAGO Y CONTROL DE ᴙSONAL CAS	220101 - MOYOBAMBA	PLANILLA	Muy Alta	2023	FISICO	1.00	1.00	1.00	1.00	1.00	1.00	1.00	1.00	1.00	1.00	1.00	1.00	12.00
						COSTEO S/	16,078.00	16,078.00	16,078.00	16,078.00	16,078.00	16,078.00	16,078.00	16,078.00	16,078.00	16,078.00	16,078.00	16,081.00	192,939.00
					2024	FISICO	1.00	1.00	1.00	1.00	1.00	1.00	1.00	1.00	1.00	1.00	1.00	1.00	12.00
						COSTEO S/	16,078.00	16,078.00	16,078.00	16,078.00	16,078.00	16,078.00	16,078.00	16,078.00	16,078.00	16,078.00	16,078.00	16,081.00	192,939.00

Documento Nro: 001-2021818368. Esta es una copia auténtica imprimible de un documento electrónico del GOBIERNO REGIONAL SAN MARTIN, generado en concordancia por lo dispuesto en la ley 27269. Autenticidad e integridad pueden ser contrastada a través de la siguiente dirección web.

gestión institucional.

https://verificarfirma.regionsanmartin.gob.pe?codigo=e44290a7q89b7q434bqa947q72a55480913a&anex=312323

AEI.09.01 - IMPLEMENTAR LA GESTIÓN POR PROCESOS Y SIMPLIFICACIÓN ADMINISTRATIVA EN LAS DEPENDENCIAS DEL GOBIERNO REGIONAL SAN MATÍN.

CODIGO	ACTIVIDAD OPERATIVA	UBIGEO	U.M.	PRIORIDAD	PERIODO MULTIANUAL	META	PROGRAMACION MENSUAL 01	02	03	04	05	06	07	08	09	10	11	12	TOTAL ANUAL
AOI00092100012	PROCESO DE PAGO Y CONTROL DE PERSONAL NOMBRADO	220101 - MOYOBAMBA	PLANILLA	Muy Alta	2022	FISICO	1.00	1.00	1.00	1.00	1.00	1.00	1.00	1.00	1.00	1.00	1.00	1.00	12.00
						COSTEO S/	7,331.00	6,131.00	6,131.00	6,131.00	6,131.00	6,131.00	7,031.00	6,131.00	6,131.00	6,131.00	6,131.00	39,795.00	109,336.00
					2023	FISICO	1.00	1.00	1.00	1.00	1.00	1.00	1.00	1.00	1.00	1.00	1.00	1.00	12.00
						COSTEO S/	7,331.00	6,131.00	6,131.00	6,131.00	6,131.00	6,131.00	7,031.00	6,131.00	6,131.00	6,131.00	6,131.00	39,795.00	109,336.00
					2024	FISICO	1.00	1.00	1.00	1.00	1.00	1.00	1.00	1.00	1.00	1.00	1.00	1.00	12.00
						COSTEO S/	7,331.00	6,131.00	6,131.00	6,131.00	6,131.00	6,131.00	7,031.00	6,131.00	6,131.00	6,131.00	6,131.00	39,795.00	109,336.00

CENTRO DE COSTO: 01.11.05 - DIRECCIÓN REGIONAL DE TRABAJO Y PROMOCIÓN DEL EMPLEO

OEI.02 - PROMOVER EL TRABAJO FORMAL DE LA POBLACIÓN

AEI.02.01 - INSERCIÓN LABORAL CON CAPACITACIÓN ADECUADA PARA LA POBLACIÓN

CODIGO	ACTIVIDAD OPERATIVA	UBIGEO	U.M.	PRIORIDAD	PERIODO MULTIANUAL	META	PROGRAMACION MENSUAL 01	02	03	04	05	06	07	08	09	10	11	12	TOTAL ANUAL
AOI00092100214	PROCESO DE PAGO Y CONTROL DE PERSONAL NOMBRADO	220101 - MOYOBAMBA	INFORME TECNICO	Media	2022	FISICO	1.00	1.00	1.00	1.00	1.00	1.00	1.00	1.00	1.00	1.00	1.00	1.00	12.00
						COSTEO S/	29,711.00	29,711.00	29,711.00	29,711.00	29,711.00	29,711.00	29,711.00	29,711.00	29,711.00	29,711.00	29,711.00	29,703.00	356,524.00
					2023	FISICO	1.00	1.00	1.00	1.00	1.00	1.00	1.00	1.00	1.00	1.00	1.00	1.00	12.00
						COSTEO S/	29,711.00	29,711.00	29,711.00	29,711.00	29,711.00	29,711.00	29,711.00	29,711.00	29,711.00	29,711.00	29,711.00	29,703.00	356,524.00
					2024	FISICO	1.00	1.00	1.00	1.00	1.00	1.00	1.00	1.00	1.00	1.00	1.00	1.00	12.00
						COSTEO S/	29,711.00	29,711.00	29,711.00	29,711.00	29,711.00	29,711.00	29,711.00	29,711.00	29,711.00	29,711.00	29,711.00	29,703.00	356,524.00
					2025	FISICO	1.00	1.00	1.00	1.00	1.00	1.00	1.00	1.00	1.00	1.00	1.00	1.00	12.00
						COSTEO S/	29,711.00	29,711.00	29,711.00	29,711.00	29,711.00	29,711.00	29,711.00	29,711.00	29,711.00	29,711.00	29,711.00	29,703.00	356,524.00
AOI00092100215	PROCESO DE PAGO Y CONTROL DE PERSONAL CAS	220101 - MOYOBAMBA	INFORME	Media	2022	FISICO	1.00	1.00	1.00	1.00	1.00	1.00	1.00	1.00	1.00	1.00	1.00	1.00	12.00
						COSTEO S/	47,575.42	47,575.42	47,575.42	47,575.42	47,575.42	47,575.42	47,575.42	47,575.42	47,575.42	47,575.42	47,575.42	47,575.38	570,905.00
					2023	FISICO	1.00	1.00	1.00	1.00	1.00	1.00	1.00	1.00	1.00	1.00	1.00	1.00	12.00
						COSTEO S/	47,575.42	47,575.42	47,575.42	47,575.42	47,575.42	47,575.42	47,575.42	47,575.42	47,575.42	47,575.42	47,575.42	47,575.38	570,905.00
					2024	FISICO	1.00	1.00	1.00	1.00	1.00	1.00	1.00	1.00	1.00	1.00	1.00	1.00	12.00
						COSTEO S/	47,575.42	47,575.42	47,575.42	47,575.42	47,575.42	47,575.42	47,575.42	47,575.42	47,575.42	47,575.42	47,575.42	47,575.38	570,905.00
					2025	FISICO	1.00	1.00	1.00	1.00	1.00	1.00	1.00	1.00	1.00	1.00	1.00	1.00	12.00
						COSTEO S/	47,575.42	47,575.42	47,575.42	47,575.42	47,575.42	47,575.42	47,575.42	47,575.42	47,575.42	47,575.42	47,575.42	47,575.38	570,905.00
AOI00092100216	MONITOREO, SEGUIMIENTO Y EVALUACIÓN DE LOS INSTRUMENTOS DE GESTIÓN DE LA DRTPE-SM	220101 - MOYOBAMBA	INFORME	Alta	2022	FISICO	1.00	1.00	1.00	1.00	1.00	1.00	1.00	1.00	1.00	1.00	1.00	1.00	12.00
						COSTEO S/	0.00	0.00	0.00	0.00	0.00	0.00	0.00	0.00	0.00	0.00	0.00	0.00	0.00
					2023	FISICO	1.00	1.00	1.00	1.00	1.00	1.00	1.00	1.00	1.00	1.00	1.00	1.00	12.00
						COSTEO S/	0.00	0.00	0.00	0.00	0.00	0.00	0.00	0.00	0.00	0.00	0.00	0.00	0.00
					2024	FISICO	1.00	1.00	1.00	1.00	1.00	1.00	1.00	1.00	1.00	1.00	1.00	1.00	12.00
						COSTEO S/	0.00	0.00	0.00	0.00	0.00	0.00	0.00	0.00	0.00	0.00	0.00	0.00	0.00
					2025	FISICO	1.00	1.00	1.00	1.00	1.00	1.00	1.00	1.00	1.00	1.00	1.00	1.00	12.00
						COSTEO S/	0.00	0.00	0.00	0.00	0.00	0.00	0.00	0.00	0.00	0.00	0.00	0.00	0.00
AOI00092100218	ATENCION DE SERVICIOS DE INTERMEDIACION LABORAL	220101 - MOYOBAMBA	PERSONA ATENDIDA	Alta	2022	FISICO	1,416.00	1,652.00	1,801.00	1,847.00	1,802.00	1,850.00	2,096.00	2,142.00	2,096.00	2,142.00	2,100.00	2,142.00	23,086.00
						COSTEO S/	6,030.00	6,030.00	6,030.00	6,030.00	6,030.00	6,030.00	6,030.00	6,030.00	6,030.00	6,030.00	6,030.00	6,030.00	72,360.00
					2023	FISICO	1,416.00	1,652.00	1,801.00	1,847.00	1,802.00	1,850.00	2,096.00	2,142.00	2,096.00	2,142.00	2,100.00	2,142.00	23,086.00
						COSTEO S/	6,030.00	6,030.00	6,030.00	6,030.00	6,030.00	6,030.00	6,030.00	6,030.00	6,030.00	6,030.00	6,030.00	6,030.00	72,360.00
					2024	FISICO	1,416.00	1,652.00	1,801.00	1,847.00	1,802.00	1,850.00	2,096.00	2,142.00	2,096.00	2,142.00	2,100.00	2,142.00	23,086.00
						COSTEO S/	6,030.00	6,030.00	6,030.00	6,030.00	6,030.00	6,030.00	6,030.00	6,030.00	6,030.00	6,030.00	6,030.00	6,030.00	72,360.00
					2025	FISICO	1,416.00	1,652.00	1,801.00	1,847.00	1,802.00	1,850.00	2,096.00	2,142.00	2,096.00	2,142.00	2,100.00	2,142.00	23,086.00
						COSTEO S/	6,030.00	6,030.00	6,030.00	6,030.00	6,030.00	6,030.00	6,030.00	6,030.00	6,030.00	6,030.00	6,030.00	6,030.00	72,360.00
AOI00092100227	FORMALIZACIÓN DE LA FUERZA LABORAL EN SAN MARÍN	220101 - MOYOBAMBA	PERSONA ATENDIDA	Alta	2022	FISICO	65.00	65.00	65.00	65.00	65.00	65.00	65.00	65.00	65.00	65.00	65.00	65.00	780.00
						COSTEO S/	12,662.91	12,662.91	12,662.91	12,662.91	12,662.91	12,662.91	12,662.91	12,662.91	12,662.91	12,662.91	12,662.91	12,662.99	151,955.00
					2023	FISICO	65.00	65.00	65.00	65.00	65.00	65.00	65.00	65.00	65.00	65.00	65.00	65.00	780.00
						COSTEO S/	12,662.91	12,662.91	12,662.91	12,662.91	12,662.91	12,662.91	12,662.91	12,662.91	12,662.91	12,662.91	12,662.91	12,662.99	151,955.00
					2024	FISICO	65.00	65.00	65.00	65.00	65.00	65.00	65.00	65.00	65.00	65.00	65.00	65.00	780.00
						COSTEO S/	12,662.91	12,662.91	12,662.91	12,662.91	12,662.91	12,662.91	12,662.91	12,662.91	12,662.91	12,662.91	12,662.91	12,662.99	151,955.00
					2025	FISICO	65.00	65.00	65.00	65.00	65.00	65.00	65.00	65.00	65.00	65.00	65.00	65.00	780.00
						COSTEO S/	12,662.91	12,662.91	12,662.91	12,662.91	12,662.91	12,662.91	12,662.91	12,662.91	12,662.91	12,662.91	12,662.91	12,662.99	151,955.00

AEI.02.02 - FISCALIZACIÓN DEL CUMPLIMIENTO DE LA NORMATIVIDAD LABORAL DE MANERA INTEGRAL EN LAS EMPRESAS DE LA REGIÓN

CODIGO	ACTIVIDAD OPERATIVA	UBIGEO	U.M.	PRIORIDAD	PERIODO MULTIANUAL	META	PROGRAMACION MENSUAL 01	02	03	04	05	06	07	08	09	10	11	12	TOTAL ANUAL
AOI00092100152	CAPACITACION Y DIFUSION DE LA NORMATIVA LABORAL A TRAVES DE MEDIOS DE DIFUSION MASIVA	220101 - MOYOBAMBA	PERSONA CAPACITADA	Muy Alta	2022	FISICO	155.00	277.00	262.00	195.00	177.00	274.00	145.00	252.00	77.00	147.00	77.00	57.00	2,095.00
						COSTEO S/	0.00	90,518.00	22,540.00	50,350.00	31,628.00	78,234.00	20,422.00	71,406.00	29,200.00	31,628.00	24,656.00	25,711.00	476,293.00
					2023	FISICO	155.00	277.00	262.00	195.00	177.00	274.00	145.00	252.00	77.00	147.00	77.00	57.00	2,095.00
						COSTEO S/	0.00	90,518.00	22,540.00	50,350.00	31,628.00	78,234.00	20,422.00	71,406.00	29,200.00	31,628.00	24,656.00	25,711.00	476,293.00
					2024	FISICO	155.00	277.00	262.00	195.00	177.00	274.00	145.00	252.00	77.00	147.00	77.00	57.00	2,095.00
						COSTEO S/	0.00	90,518.00	22,540.00	50,350.00	31,628.00	78,234.00	20,422.00	71,406.00	29,200.00	31,628.00	24,656.00	25,711.00	476,293.00
					2025	FISICO	155.00	277.00	262.00	195.00	177.00	274.00	145.00	252.00	77.00	147.00	77.00	57.00	2,095.00
						COSTEO S/	0.00	90,518.00	22,540.00	50,350.00	31,628.00	78,234.00	20,422.00	71,406.00	29,200.00	31,628.00	24,656.00	25,711.00	476,293.00
AOI00092100154	CAPACITACION Y SENSIBILIZACION EN MATERIA DE TRABAJO FORZOSO, TRATA DE PERSONAS Y OTROS GRUPOS VULNERABLES	220101 - MOYOBAMBA	PERSONA	Muy Alta	2022	FISICO	0.00	100.00	0.00	100.00	0.00	80.00	0.00	80.00	0.00	0.00	0.00	0.00	360.00
						COSTEO S/	0.00	1,039.00	300.00	1,038.00	300.00	1,038.00	303.00	1,038.00	301.00	301.00	300.00	300.00	6,258.00
					2023	FISICO	0.00	100.00	0.00	100.00	0.00	80.00	0.00	80.00	0.00	0.00	0.00	0.00	360.00
						COSTEO S/	0.00	1,039.00	300.00	1,038.00	300.00	1,038.00	303.00	1,038.00	301.00	301.00	300.00	300.00	6,258.00
					2024	FISICO	0.00	100.00	0.00	100.00	0.00	80.00	0.00	80.00	0.00	0.00	0.00	0.00	360.00
						COSTEO S/	0.00	1,039.00	300.00	1,038.00	300.00	1,038.00	303.00	1,038.00	301.00	301.00	300.00	300.00	6,258.00
					2025	FISICO	0.00	100.00	0.00	100.00	0.00	80.00	0.00	80.00	0.00	0.00	0.00	0.00	360.00
						COSTEO S/	0.00	1,039.00	300.00	1,038.00	300.00	1,038.00	303.00	1,038.00	301.00	301.00	300.00	300.00	6,258.00
AOI00092100155	ORIENTACION Y DIFUSION DE LA NORMATIVIDAD LABORAL	220101 - MOYOBAMBA	PERSONA INFORMADA	Muy Alta	2022	FISICO	30.00	32.00	54.00	36.00	56.00	56.00	56.00	42.00	58.00	40.00	54.00	32.00	546.00
						COSTEO S/	12,467.00	0.00	0.00	0.00	0.00	0.00	0.00	0.00	0.00	0.00	0.00	0.00	12,467.00
					2023	FISICO	30.00	32.00	54.00	36.00	56.00	56.00	56.00	42.00	58.00	40.00	54.00	32.00	546.00
						COSTEO S/	12,467.00	0.00	0.00	0.00	0.00	0.00	0.00	0.00	0.00	0.00	0.00	0.00	12,467.00
					2024	FISICO	30.00	32.00	54.00	36.00	56.00	56.00	56.00	42.00	58.00	40.00	54.00	32.00	546.00
						COSTEO S/	12,467.00	0.00	0.00	0.00	0.00	0.00	0.00	0.00	0.00	0.00	0.00	0.00	12,467.00
					2025	FISICO	30.00	32.00	54.00	36.00	56.00	56.00	56.00	42.00	58.00	40.00	54.00	32.00	546.00
						COSTEO S/	12,467.00	0.00	0.00	0.00	0.00	0.00	0.00	0.00	0.00	0.00	0.00	0.00	12,467.00

Documento Nro: 001-2021818368. Esta es una copia auténtica imprimible de un documento electrónico del GOBIERNO REGIONAL SAN MARTIN, generado en concordancia por lo dispuesto en la ley 27269. Autenticidad e integridad pueden ser contrastada a través de la siguiente dirección web.

https://verificarfirma.regionsanmartin.gob.pe?codigo=e44290a7q89b7q434bqa947q72a55480913a&anex=312323

						COSTEO S/													
AOI00092100207	GESTIÓN DEL PROGRAMA - GASTOS ADMINISTRATIVOS	220101 - MOYOBAMBA	INFORME	Muy Alta	2022	FISICO	1.00	1.00	1.00	1.00	1.00	1.00	1.00	1.00	1.00	1.00	1.00	1.00	12.00
						COSTEO S/	1,564.50	1,564.50	1,564.50	1,564.50	1,564.50	1,564.50	1,564.50	1,564.50	1,564.50	1,564.50	1,564.50	1,290.50	18,500.00
					2023	FISICO	1.00	1.00	1.00	1.00	1.00	1.00	1.00	1.00	1.00	1.00	1.00	1.00	12.00
						COSTEO S/	1,564.50	1,564.50	1,564.50	1,564.50	1,564.50	1,564.50	1,564.50	1,564.50	1,564.50	1,564.50	1,564.50	1,290.50	18,500.00
					2024	FISICO	1.00	1.00	1.00	1.00	1.00	1.00	1.00	1.00	1.00	1.00	1.00	1.00	12.00
						COSTEO S/	1,564.50	1,564.50	1,564.50	1,564.50	1,564.50	1,564.50	1,564.50	1,564.50	1,564.50	1,564.50	1,564.50	1,290.50	18,500.00
					2025	FISICO	1.00	1.00	1.00	1.00	1.00	1.00	1.00	1.00	1.00	1.00	1.00	1.00	12.00
						COSTEO S/	1,564.50	1,564.50	1,564.50	1,564.50	1,564.50	1,564.50	1,564.50	1,564.50	1,564.50	1,564.50	1,564.50	1,290.50	18,500.00
AOI00092100213	ABSOLUCIÓN DE CONSULTAS EN MATERIA LABORAL	220101 - MOYOBAMBA	PERSONA ATENDIDA	Muy Alta	2022	FISICO	50.00	50.00	50.00	50.00	50.00	50.00	50.00	50.00	50.00	50.00	50.00	50.00	600.00
						COSTEO S/	338.17	338.17	338.17	338.17	338.17	338.17	338.17	338.17	338.17	338.17	338.17	338.13	4,058.00
					2023	FISICO	50.00	50.00	50.00	50.00	50.00	50.00	50.00	50.00	50.00	50.00	50.00	50.00	600.00
						COSTEO S/	338.17	338.17	338.17	338.17	338.17	338.17	338.17	338.17	338.17	338.17	338.17	338.13	4,058.00
					2024	FISICO	50.00	50.00	50.00	50.00	50.00	50.00	50.00	50.00	50.00	50.00	50.00	50.00	600.00
						COSTEO S/	338.17	338.17	338.17	338.17	338.17	338.17	338.17	338.17	338.17	338.17	338.17	338.13	4,058.00
					2025	FISICO	50.00	50.00	50.00	50.00	50.00	50.00	50.00	50.00	50.00	50.00	50.00	50.00	600.00
						COSTEO S/	338.17	338.17	338.17	338.17	338.17	338.17	338.17	338.17	338.17	338.17	338.17	338.13	4,058.00

CENTRO DE COSTO: 01.11.06.01 - DIRECCIÓN REGIONAL DE INCLUSIÓN E IGUALDAD DE OPORTUNIDADES

OEI.01 - GARANTIZAR LA IGUALDAD Y PROTECCIÓN DE LA POBLACIÓN VULNERABLE CON ÉNFASIS EN LA MUJER

AEI.01.01 - FORTALECIMIENTO DE CAPACIDADES EN CONOCIMIENTO DE DERECHOS A LA POBLACIÓN VULNERABLE

CODIGO	ACTIVIDAD OPERATIVA	UBIGEO	U.M.	PRIORIDAD	PERIODO MULTIANUAL	META	PROGRAMACION MENSUAL 01	02	03	04	05	06	07	08	09	10	11	12	TOTAL ANUAL
AOI00092100192	PROCESO DE CONTROL Y PAGO DE PERSONAL NOMBRADO	220101 - MOYOBAMBA	PLANILLA	Muy Alta	2022	FISICO	1.00	1.00	1.00	1.00	1.00	1.00	1.00	1.00	1.00	1.00	1.00	1.00	12.00
						COSTEO S/	6,160.50	6,160.50	6,160.50	6,160.50	6,160.50	6,160.50	6,160.50	6,160.50	6,160.50	6,160.50	6,160.50	6,160.50	73,926.00
					2023	FISICO	1.00	1.00	1.00	1.00	1.00	1.00	1.00	1.00	1.00	1.00	1.00	1.00	12.00
						COSTEO S/	6,160.50	6,160.50	6,160.50	6,160.50	6,160.50	6,160.50	6,160.50	6,160.50	6,160.50	6,160.50	6,160.50	6,160.50	73,926.00
					2024	FISICO	1.00	1.00	1.00	1.00	1.00	1.00	1.00	1.00	1.00	1.00	1.00	1.00	12.00
						COSTEO S/	6,160.50	6,160.50	6,160.50	6,160.50	6,160.50	6,160.50	6,160.50	6,160.50	6,160.50	6,160.50	6,160.50	6,160.50	73,926.00
					2025	FISICO	1.00	1.00	1.00	1.00	1.00	1.00	1.00	1.00	1.00	1.00	1.00	1.00	12.00
						COSTEO S/	6,160.50	6,160.50	6,160.50	6,160.50	6,160.50	6,160.50	6,160.50	6,160.50	6,160.50	6,160.50	6,160.50	6,160.50	73,926.00
AOI00092100193	PROCESOS DE PAGO Y CONTROL DE PERSONAL CAS	220101 - MOYOBAMBA	PLANILLA	Muy Alta	2022	FISICO	1.00	1.00	1.00	1.00	1.00	1.00	1.00	1.00	1.00	1.00	1.00	1.00	12.00
						COSTEO S/	9,224.20	9,224.20	9,224.20	9,224.20	9,224.20	9,224.20	9,224.20	9,224.20	9,224.20	9,224.20	9,224.00	9,224.00	110,690.00
					2023	FISICO	1.00	1.00	1.00	1.00	1.00	1.00	1.00	1.00	1.00	1.00	1.00	1.00	12.00
						COSTEO S/	9,224.20	9,224.20	9,224.20	9,224.20	9,224.20	9,224.20	9,224.20	9,224.20	9,224.20	9,224.20	9,224.00	9,224.00	110,690.00
					2024	FISICO	1.00	1.00	1.00	1.00	1.00	1.00	1.00	1.00	1.00	1.00	1.00	1.00	12.00
						COSTEO S/	9,224.20	9,224.20	9,224.20	9,224.20	9,224.20	9,224.20	9,224.20	9,224.20	9,224.20	9,224.20	9,224.00	9,224.00	110,690.00
					2025	FISICO	1.00	1.00	1.00	1.00	1.00	1.00	1.00	1.00	1.00	1.00	1.00	1.00	12.00
						COSTEO S/	9,224.20	9,224.20	9,224.20	9,224.20	9,224.20	9,224.20	9,224.20	9,224.20	9,224.20	9,224.20	9,224.00	9,224.00	110,690.00
AOI00092100194	GESTION, ARTICULACION, COORDINACION, INCIDENCIA INTRA E INSTERSECTORIAL, INTERGUBERNAMENTAL DE ACCIONES EN COGESTION REFERENTE A LA TEMATICA DE INCLUSION E IGUALDAD DE OPORTUNIDADES.	220101 - MOYOBAMBA	INFORME	Muy Alta	2022	FISICO	1.00	1.00	1.00	1.00	1.00	1.00	1.00	1.00	1.00	1.00	1.00	1.00	12.00
						COSTEO S/	2,750.00	2,750.00	2,750.00	2,750.00	2,750.00	2,750.00	2,750.00	2,750.00	2,750.00	2,750.00	2,750.00	2,750.00	33,000.00
					2023	FISICO	1.00	1.00	1.00	1.00	1.00	1.00	1.00	1.00	1.00	1.00	1.00	1.00	12.00
						COSTEO S/	2,750.00	2,750.00	2,750.00	2,750.00	2,750.00	2,750.00	2,750.00	2,750.00	2,750.00	2,750.00	2,750.00	2,750.00	33,000.00
					2024	FISICO	1.00	1.00	1.00	1.00	1.00	1.00	1.00	1.00	1.00	1.00	1.00	1.00	12.00
						COSTEO S/	2,750.00	2,750.00	2,750.00	2,750.00	2,750.00	2,750.00	2,750.00	2,750.00	2,750.00	2,750.00	2,750.00	2,750.00	33,000.00
					2025	FISICO	1.00	1.00	1.00	1.00	1.00	1.00	1.00	1.00	1.00	1.00	1.00	1.00	12.00
						COSTEO S/	2,750.00	2,750.00	2,750.00	2,750.00	2,750.00	2,750.00	2,750.00	2,750.00	2,750.00	2,750.00	2,750.00	2,750.00	33,000.00

CENTRO DE COSTO: 01.11.06.02 - OFICINA DE PROMOCIÓN DE DERECHOS Y GÉNERO

OEI.01 - GARANTIZAR LA IGUALDAD Y PROTECCIÓN DE LA POBLACIÓN VULNERABLE CON ÉNFASIS EN LA MUJER

AEI.01.01 - FORTALECIMIENTO DE CAPACIDADES EN CONOCIMIENTO DE DERECHOS A LA POBLACIÓN VULNERABLE

CODIGO	ACTIVIDAD OPERATIVA	UBIGEO	U.M.	PRIORIDAD	PERIODO MULTIANUAL	META	PROGRAMACION MENSUAL 01	02	03	04	05	06	07	08	09	10	11	12	TOTAL ANUAL
AOI00092100053	PROMOVER E IMPULSAR LA IMPLEMENTACION DEL PLAN REGIONAL CONTRA LA VIOLENCIA DE GENERO 2016 - 2021, MULTISECTORIAL, INTERINSTITUCIONAL Y INTERGUBERNAMENTAL. INCORPORANDO EL MONITOREO Y EVALUACION, PARA EL LOGRO DE LAS METAS.	220101 - MOYOBAMBA	ACTIVIDAD EFECTUADA	Muy Alta	2022	FISICO	2.00	2.00	2.00	2.00	1.00	1.00	1.00	1.00	1.00	1.00	1.00	1.00	16.00
						COSTEO S/	2,438.30	2,438.30	2,438.30	2,438.30	2,438.30	2,438.30	2,438.30	2,438.30	2,438.30	2,438.30	2,438.00	2,439.00	29,260.00
					2023	FISICO	2.00	2.00	2.00	2.00	1.00	1.00	1.00	1.00	1.00	1.00	1.00	1.00	16.00
						COSTEO S/	2,438.30	2,438.30	2,438.30	2,438.30	2,438.30	2,438.30	2,438.30	2,438.30	2,438.30	2,438.30	2,438.00	2,439.00	29,260.00
					2024	FISICO	2.00	2.00	2.00	2.00	1.00	1.00	1.00	1.00	1.00	1.00	1.00	1.00	16.00
						COSTEO S/	2,438.30	2,438.30	2,438.30	2,438.30	2,438.30	2,438.30	2,438.30	2,438.30	2,438.30	2,438.30	2,438.00	2,439.00	29,260.00
					2025	FISICO	2.00	2.00	2.00	2.00	1.00	1.00	1.00	1.00	1.00	1.00	1.00	1.00	16.00
						COSTEO S/	2,438.30	2,438.30	2,438.30	2,438.30	2,438.30	2,438.30	2,438.30	2,438.30	2,438.30	2,438.30	2,438.00	2,439.00	29,260.00
AOI00092100055	PROCESO DE PAGO Y CONTROL DE PERSONAL CAS	220101 - MOYOBAMBA	PLANILLA	Muy Alta	2022	FISICO	1.00	1.00	1.00	1.00	1.00	1.00	1.00	1.00	1.00	1.00	1.00	1.00	12.00
						COSTEO S/	2,576.80	2,576.80	2,576.80	2,576.80	2,576.80	2,576.80	2,576.80	2,576.80	2,576.80	2,576.80	2,577.00	2,577.00	30,922.00
					2023	FISICO	1.00	1.00	1.00	1.00	1.00	1.00	1.00	1.00	1.00	1.00	1.00	1.00	12.00
						COSTEO S/	2,576.80	2,576.80	2,576.80	2,576.80	2,576.80	2,576.80	2,576.80	2,576.80	2,576.80	2,576.80	2,577.00	2,577.00	30,922.00
					2024	FISICO	1.00	1.00	1.00	1.00	1.00	1.00	1.00	1.00	1.00	1.00	1.00	1.00	12.00
						COSTEO S/	2,576.80	2,576.80	2,576.80	2,576.80	2,576.80	2,576.80	2,576.80	2,576.80	2,576.80	2,576.80	2,577.00	2,577.00	30,922.00
					2025	FISICO	1.00	1.00	1.00	1.00	1.00	1.00	1.00	1.00	1.00	1.00	1.00	1.00	12.00
						COSTEO S/	2,576.80	2,576.80	2,576.80	2,576.80	2,576.80	2,576.80	2,576.80	2,576.80	2,576.80	2,576.80	2,577.00	2,577.00	30,922.00

CENTRO DE COSTO: 01.11.06.03 - OFICINA REGIONAL DE PERSONAS CON DISCAPACIDAD

OEI.01 - GARANTIZAR LA IGUALDAD Y PROTECCIÓN DE LA POBLACIÓN VULNERABLE CON ÉNFASIS EN LA MUJER

AEI.01.01 - FORTALECIMIENTO DE CAPACIDADES EN CONOCIMIENTO DE DERECHOS A LA POBLACIÓN VULNERABLE

CODIGO	ACTIVIDAD OPERATIVA	UBIGEO	U.M.	PRIORIDAD	PERIODO MULTIANUAL	META	PROGRAMACION MENSUAL 01	02	03	04	05	06	07	08	09	10	11	12	TOTAL ANUAL
AOI00092100058	PROMOVER, EMPODERAR, GESTIONAR, INCIDIR Y ARTICULAR ACCIONES CON ENTIDADES DE LOS DIVERSOS NIVELES DEL GOBIERNO PARA LA IMPLEMENTACIÓN DE POLÍTICAS, PLANES, PROGRAMAS, PROYECTOS Y ACTIVIDADES EN BENEFICIO DE LAS PERSONAS CON DISCAPACIDAD DE LA JURISDICCIÓN.	220101 - MOYOBAMBA	PERSONA CON DISCAPACIDAD	Muy Alta	2022	FISICO	1.00	1.00	1.00	1.00	1.00	1.00	1.00	1.00	1.00	1.00	1.00	1.00	12.00
						COSTEO S/	8,041.60	8,041.60	8,041.60	8,041.60	8,041.60	8,041.80	8,041.80	8,041.80	8,041.80	8,041.60	8,041.60	8,041.60	96,500.00
					2023	FISICO	1.00	1.00	1.00	1.00	1.00	1.00	1.00	1.00	1.00	1.00	1.00	1.00	12.00
						COSTEO S/	8,041.60	8,041.60	8,041.60	8,041.60	8,041.60	8,041.80	8,041.80	8,041.80	8,041.80	8,041.60	8,041.60	8,041.60	96,500.00
					2024	FISICO	1.00	1.00	1.00	1.00	1.00	1.00	1.00	1.00	1.00	1.00	1.00	1.00	12.00
						COSTEO S/	8,041.60	8,041.60	8,041.60	8,041.60	8,041.60	8,041.80	8,041.80	8,041.80	8,041.80	8,041.60	8,041.60	8,041.60	96,500.00
					2025	FISICO	1.00	1.00	1.00	1.00	1.00	1.00	1.00	1.00	1.00	1.00	1.00	1.00	12.00
						COSTEO S/	8,041.60	8,041.60	8,041.60	8,041.60	8,041.60	8,041.80	8,041.80	8,041.80	8,041.80	8,041.60	8,041.60	8,041.60	96,500.00

Documento Nro: 001-2021818368. Esta es una copia auténtica imprimible de un documento electrónico del GOBIERNO REGIONAL SAN MARTIN, generado en concordancia por lo dispuesto en la ley 27269. Autenticidad e integridad pueden ser contrastada a través de la siguiente dirección web:

https://verificarfirma.regionsanmartin.gob.pe?codigo=e44290a7q89b7q434bqa947q72a55480913a&anex=312323

						S/														
AOI00092100059	PROCESOS DE PAGO Y CONTROL DE PERSONAL CAS	220101 - MOYOBAMBA	PLANILLA	Muy Alta	2022	FISICO	1.00	1.00	1.00	1.00	1.00	1.00	1.00	1.00	1.00	1.00	1.00	1.00	12.00
						COSTEO S/	4,581.60	4,581.60	4,581.60	4,581.60	4,581.80	4,581.80	4,581.80	4,581.80	4,581.60	4,581.60	4,581.60	4,581.60	54,980.00
					2023	FISICO	1.00	1.00	1.00	1.00	1.00	1.00	1.00	1.00	1.00	1.00	1.00	1.00	12.00
						COSTEO S/	4,581.60	4,581.60	4,581.60	4,581.60	4,581.80	4,581.80	4,581.80	4,581.80	4,581.60	4,581.60	4,581.60	4,581.60	54,980.00
					2024	FISICO	1.00	1.00	1.00	1.00	1.00	1.00	1.00	1.00	1.00	1.00	1.00	1.00	12.00
						COSTEO S/	4,581.60	4,581.60	4,581.60	4,581.60	4,581.80	4,581.80	4,581.80	4,581.80	4,581.60	4,581.60	4,581.60	4,581.60	54,980.00
					2025	FISICO	1.00	1.00	1.00	1.00	1.00	1.00	1.00	1.00	1.00	1.00	1.00	1.00	12.00
						COSTEO S/	4,581.60	4,581.60	4,581.60	4,581.60	4,581.80	4,581.80	4,581.80	4,581.80	4,581.60	4,581.60	4,581.60	4,581.60	54,980.00

CENTRO DE COSTO: 01.11.06.04 - OFICINA REGIONAL DE DESARROLLO DE LOS PUEBLOS INDÍGENAS

OEI.01 - GARANTIZAR LA IGUALDAD Y PROTECCIÓN DE LA POBLACIÓN VULNERABLE CON ÉNFASIS EN LA MUJER
AEI.01.01 - FORTALECIMIENTO DE CAPACIDADES EN CONOCIMIENTO DE DERECHOS A LA POBLACIÓN VULNERABLE

CODIGO	ACTIVIDAD OPERATIVA	UBIGEO	U.M.	PRIORIDAD	PERIODO MULTIANUAL	META	PROGRAMACION MENSUAL 01	02	03	04	05	06	07	08	09	10	11	12	TOTAL ANUAL
AOI00092100046	PROMOVER LA INCLUSIÓN SOCIAL E IGUALDAD DE OPORTUNIDADES DESDE UNA PERSPECTIVA DE GENERO Y RESPETO DE DERECHOS FUNDAMENTALES CON ENFOQUE INTERCULTURAL CON EL PROPÓSITO DE LOGRAR EL DESARROLLO SOSTENIBLE Y EL BIENESTAR DE LAS FAMILIAS Y DE LOS PUEBLOS DE SAN MARTÍN	220101 - MOYOBAMBA	INFORME	Muy Alta	2022	FISICO	3.00	3.00	3.00	3.00	3.00	3.00	3.00	3.00	3.00	3.00	3.00	3.00	36.00
						COSTEO S/	6,083.30	6,083.30	6,083.30	6,083.30	6,083.30	6,083.30	6,083.30	6,083.30	6,083.50	6,083.30	6,083.50	6,083.30	73,000.00
					2023	FISICO	3.00	3.00	3.00	3.00	3.00	3.00	3.00	3.00	3.00	3.00	3.00	3.00	36.00
						COSTEO S/	6,083.30	6,083.30	6,083.30	6,083.30	6,083.30	6,083.30	6,083.30	6,083.30	6,083.50	6,083.30	6,083.50	6,083.30	73,000.00
					2024	FISICO	3.00	3.00	3.00	3.00	3.00	3.00	3.00	3.00	3.00	3.00	3.00	3.00	36.00
						COSTEO S/	6,083.30	6,083.30	6,083.30	6,083.30	6,083.30	6,083.30	6,083.30	6,083.30	6,083.50	6,083.30	6,083.50	6,083.30	73,000.00
					2025	FISICO	3.00	3.00	3.00	3.00	3.00	3.00	3.00	3.00	3.00	3.00	3.00	3.00	36.00
						COSTEO S/	6,083.30	6,083.30	6,083.30	6,083.30	6,083.30	6,083.30	6,083.30	6,083.30	6,083.50	6,083.30	6,083.50	6,083.30	73,000.00
AOI00092100051	PROCESO DE PAGO Y CONTROL DE PERSONAL CAS	220101 - MOYOBAMBA	PLANILLA	Muy Alta	2022	FISICO	1.00	1.00	1.00	1.00	1.00	1.00	1.00	1.00	1.00	1.00	1.00	1.00	12.00
						COSTEO S/	2,624.20	2,624.20	2,624.20	2,624.20	2,624.20	2,624.20	2,624.20	2,624.20	2,624.20	2,624.20	2,624.00	2,624.00	31,490.00
					2023	FISICO	1.00	1.00	1.00	1.00	1.00	1.00	1.00	1.00	1.00	1.00	1.00	1.00	12.00
						COSTEO S/	2,624.20	2,624.20	2,624.20	2,624.20	2,624.20	2,624.20	2,624.20	2,624.20	2,624.20	2,624.20	2,624.00	2,624.00	31,490.00
					2024	FISICO	1.00	1.00	1.00	1.00	1.00	1.00	1.00	1.00	1.00	1.00	1.00	1.00	12.00
						COSTEO S/	2,624.20	2,624.20	2,624.20	2,624.20	2,624.20	2,624.20	2,624.20	2,624.20	2,624.20	2,624.20	2,624.00	2,624.00	31,490.00
					2025	FISICO	1.00	1.00	1.00	1.00	1.00	1.00	1.00	1.00	1.00	1.00	1.00	1.00	12.00
						COSTEO S/	2,624.20	2,624.20	2,624.20	2,624.20	2,624.20	2,624.20	2,624.20	2,624.20	2,624.20	2,624.20	2,624.00	2,624.00	31,490.00

CENTRO DE COSTO: 01.11.06.05 - ALDEA INFANTIL VIRGEN DEL PILAR

OEI.01 - GARANTIZAR LA IGUALDAD Y PROTECCIÓN DE LA POBLACIÓN VULNERABLE CON ÉNFASIS EN LA MUJER
AEI.01.01 - FORTALECIMIENTO DE CAPACIDADES EN CONOCIMIENTO DE DERECHOS A LA POBLACIÓN VULNERABLE

CODIGO	ACTIVIDAD OPERATIVA	UBIGEO	U.M.	PRIORIDAD	PERIODO MULTIANUAL	META	PROGRAMACION MENSUAL 01	02	03	04	05	06	07	08	09	10	11	12	TOTAL ANUAL
AOI00092100039	ATENCION Y CUIDADO EN CENTROS	220101 - MOYOBAMBA	PERSONA	Muy Alta	2022	FISICO	1.00	1.00	1.00	1.00	1.00	1.00	1.00	1.00	1.00	1.00	1.00	1.00	12.00
						COSTEO S/	1,586.60	1,586.60	1,586.60	1,586.60	1,586.60	1,586.60	1,586.60	1,586.60	1,586.60	1,586.60	1,587.00	1,587.00	19,040.00
					2023	FISICO	1.00	1.00	1.00	1.00	1.00	1.00	1.00	1.00	1.00	1.00	1.00	1.00	12.00
						COSTEO S/	1,586.60	1,586.60	1,586.60	1,586.60	1,586.60	1,586.60	1,586.60	1,586.60	1,586.60	1,586.60	1,587.00	1,587.00	19,040.00
					2024	FISICO	1.00	1.00	1.00	1.00	1.00	1.00	1.00	1.00	1.00	1.00	1.00	1.00	12.00
						COSTEO S/	1,586.60	1,586.60	1,586.60	1,586.60	1,586.60	1,586.60	1,586.60	1,586.60	1,586.60	1,586.60	1,587.00	1,587.00	19,040.00
					2025	FISICO	1.00	1.00	1.00	1.00	1.00	1.00	1.00	1.00	1.00	1.00	1.00	1.00	12.00
						COSTEO S/	1,586.60	1,586.60	1,586.60	1,586.60	1,586.60	1,586.60	1,586.60	1,586.60	1,586.60	1,586.60	1,587.00	1,587.00	19,040.00
AOI00092100040	PROCESO DE PAGO Y CONTROL DE PERSONAL CAS	220101 - MOYOBAMBA	PLANILLA	Muy Alta	2022	FISICO	1.00	1.00	1.00	1.00	1.00	1.00	1.00	1.00	1.00	1.00	1.00	1.00	12.00
						COSTEO S/	9,273.30	9,273.30	9,273.30	9,273.30	9,273.30	9,273.30	9,273.30	9,273.30	9,273.30	9,273.30	9,273.30	9,273.70	111,280.00
					2023	FISICO	1.00	1.00	1.00	1.00	1.00	1.00	1.00	1.00	1.00	1.00	1.00	1.00	12.00
						COSTEO S/	9,273.30	9,273.30	9,273.30	9,273.30	9,273.30	9,273.30	9,273.30	9,273.30	9,273.30	9,273.30	9,273.30	9,273.70	111,280.00
					2024	FISICO	1.00	1.00	1.00	1.00	1.00	1.00	1.00	1.00	1.00	1.00	1.00	1.00	12.00
						COSTEO S/	9,273.30	9,273.30	9,273.30	9,273.30	9,273.30	9,273.30	9,273.30	9,273.30	9,273.30	9,273.30	9,273.30	9,273.70	111,280.00
					2025	FISICO	1.00	1.00	1.00	1.00	1.00	1.00	1.00	1.00	1.00	1.00	1.00	1.00	12.00
						COSTEO S/	9,273.30	9,273.30	9,273.30	9,273.30	9,273.30	9,273.30	9,273.30	9,273.30	9,273.30	9,273.30	9,273.30	9,273.70	111,280.00

CENTRO DE COSTO: 01.12 - GERENCIA REGIONAL DE INFRAESTRUCTURA

OEI.06 - MEJORAR LA CALIDAD DE LOS APRENDIZAJES DE LOS ESTUDIANTES DE LA EDUCACIÓN BÁSICA EN LA REGIÓN SAN MARTÍN
AEI.06.03 - SERVICIOS EDUCATIVOS CON ADECUADA CAPACIDAD INSTALADA PARA LOS ESTUDIANTES DE LA REGIÓN DE SAN MARTÍN

CODIGO	ACTIVIDAD OPERATIVA	UBIGEO	U.M.	PRIORIDAD	PERIODO MULTIANUAL	META	PROGRAMACION MENSUAL 01	02	03	04	05	06	07	08	09	10	11	12	TOTAL ANUAL
AOI00092100175	INFARESTRUCTURA - 2265498.	220801 - RIOJA	OBRA	Muy Alta	2022	FISICO	0.00	0.00	0.00	1.00	0.00	0.00	0.00	0.00	0.00	0.00	0.00	0.00	1.00
						COSTEO S/	0.00	0.00	0.00	13,050,294.00	0.00	0.00	0.00	0.00	0.00	0.00	0.00	0.00	13,050,294.00
					2023	FISICO	0.00	0.00	0.00	1.00	0.00	0.00	0.00	0.00	0.00	0.00	0.00	0.00	1.00
						COSTEO S/	0.00	0.00	0.00	13,050,294.00	0.00	0.00	0.00	0.00	0.00	0.00	0.00	0.00	13,050,294.00
					2024	FISICO	0.00	0.00	0.00	1.00	0.00	0.00	0.00	0.00	0.00	0.00	0.00	0.00	1.00
						COSTEO S/	0.00	0.00	0.00	13,050,294.00	0.00	0.00	0.00	0.00	0.00	0.00	0.00	0.00	13,050,294.00
					2025	FISICO	0.00	0.00	0.00	1.00	0.00	0.00	0.00	0.00	0.00	0.00	0.00	0.00	1.00
						COSTEO S/	0.00	0.00	0.00	13,050,294.00	0.00	0.00	0.00	0.00	0.00	0.00	0.00	0.00	13,050,294.00
AOI00092100225	RECURSOS EDUCATIVOS - 2265498	220101 - MOYOBAMBA	ACCION	Muy Alta	2022	FISICO	0.00	0.00	0.00	0.00	0.00	0.00	1.00	0.00	0.00	0.00	0.00	0.00	1.00
						COSTEO S/	0.00	0.00	0.00	0.00	0.00	0.00	0.00	0.00	0.00	0.00	0.00	0.00	0.00
					2023	FISICO	0.00	0.00	0.00	0.00	0.00	0.00	1.00	0.00	0.00	0.00	0.00	0.00	1.00
						COSTEO S/	0.00	0.00	0.00	0.00	0.00	0.00	0.00	0.00	0.00	0.00	0.00	0.00	0.00
					2024	FISICO	0.00	0.00	0.00	0.00	0.00	0.00	1.00	0.00	0.00	0.00	0.00	0.00	1.00
						COSTEO S/	0.00	0.00	0.00	0.00	0.00	0.00	0.00	0.00	0.00	0.00	0.00	0.00	0.00
					2025	FISICO	0.00	0.00	0.00	0.00	0.00	0.00	1.00	0.00	0.00	0.00	0.00	0.00	1.00
						COSTEO S/	0.00	0.00	0.00	0.00	0.00	0.00	0.00	0.00	0.00	0.00	0.00	0.00	0.00
	RA - 2417909	220101 - MOYOBAMBA	OBRA	Muy Alta	2022	FISICO	0.00	0.00	0.00	1.00	0.00	0.00	0.00	0.00	0.00	0.00	0.00	0.00	1.00
						COSTEO S/	0.00	0.00	0.00	0.00	0.00	0.00	0.00	0.00	0.00	0.00	0.00	0.00	0.00
					2023	FISICO	0.00	0.00	0.00	1.00	0.00	0.00	0.00	0.00	0.00	0.00	0.00	0.00	1.00
						COSTEO S/	0.00	0.00	0.00	0.00	0.00	0.00	0.00	0.00	0.00	0.00	0.00	0.00	0.00
					2024	FISICO	0.00	0.00	0.00	1.00	0.00	0.00	0.00	0.00	0.00	0.00	0.00	0.00	1.00
						COSTEO S/	0.00	0.00	0.00	0.00	0.00	0.00	0.00	0.00	0.00	0.00	0.00	0.00	0.00
					2025	FISICO	0.00	0.00	0.00	1.00	0.00	0.00	0.00	0.00	0.00	0.00	0.00	0.00	1.00
						COSTEO S/	0.00	0.00	0.00	0.00	0.00	0.00	0.00	0.00	0.00	0.00	0.00	0.00	0.00

Documento Nro: 001-2021818368. Esta es una copia auténtica imprimible de un documento electrónico del GOBIERNO REGIONAL SAN MARTÍN, generado en concordancia por lo dispuesto en la ley 27269. Autenticidad e integridad pueden ser contrastada a través de la siguiente dirección web.
https://verificarfirma.regionsanmartin.gob.pe?codigo=e44290a7q89b7q434bqa947q72a55480913a&anex=312323

OEI.09 - Fortalecer la gestión institucional.

AEI.09.01 - IMPLEMENTAR LA GESTIÓN POR PROCESOS Y SIMPLIFICACIÓN ADMINISTRATIVA EN LAS DEPENDENCIAS DEL GOBIERNO REGIONAL SAN MATÍN.

CODIGO	ACTIVIDAD OPERATIVA	UBIGEO	U.M.	PRIORIDAD	PERIODO MULTIANUAL	META	PROGRAMACION MENSUAL 01	02	03	04	05	06	07	08	09	10	11	12	TOTAL ANUAL
AOI00092100082	PROCESO DE PAGO Y CONTROL DE PERSONAL NOMBRADO	220101 - MOYOBAMBA	PLANILLA	Muy Alta	2022	FISICO	1.00	1.00	1.00	1.00	1.00	1.00	1.00	1.00	1.00	1.00	1.00	1.00	12.00
						COSTEO S/	0.00	0.00	0.00	0.00	0.00	0.00	0.00	0.00	0.00	0.00	0.00	0.00	0.00
					2023	FISICO	1.00	1.00	1.00	1.00	1.00	1.00	1.00	1.00	1.00	1.00	1.00	1.00	12.00
						COSTEO S/	0.00	0.00	0.00	0.00	0.00	0.00	0.00	0.00	0.00	0.00	0.00	0.00	0.00
					2024	FISICO	1.00	1.00	1.00	1.00	1.00	1.00	1.00	1.00	1.00	1.00	1.00	1.00	12.00
						COSTEO S/	0.00	0.00	0.00	0.00	0.00	0.00	0.00	0.00	0.00	0.00	0.00	0.00	0.00
					2025	FISICO	1.00	1.00	1.00	1.00	1.00	1.00	1.00	1.00	1.00	1.00	1.00	1.00	12.00
						COSTEO S/	0.00	0.00	0.00	0.00	0.00	0.00	0.00	0.00	0.00	0.00	0.00	0.00	0.00
AOI00092100083	ACCIONES DE INFRAESTRUCTURA PUBLICA Y GESTIÓN DE OBRAS POR IMPUESTOS	220101 - MOYOBAMBA	ACCION	Muy Alta	2022	FISICO	1.00	1.00	1.00	1.00	1.00	1.00	1.00	1.00	1.00	1.00	1.00	1.00	12.00
						COSTEO S/	781,629.94	314,408.37	289,444.95	311,063.57	281,098.95	311,913.66	294,912.04	311,275.17	281,135.43	313,213.86	280,326.17	285,188.99	4,055,611.10
					2023	FISICO	1.00	1.00	1.00	1.00	1.00	1.00	1.00	1.00	1.00	1.00	1.00	1.00	12.00
						COSTEO S/	781,629.94	314,408.37	289,444.95	311,063.57	281,098.95	311,913.66	294,912.04	311,275.17	281,135.43	313,213.86	280,326.17	285,188.99	4,055,611.10
					2024	FISICO	1.00	1.00	1.00	1.00	1.00	1.00	1.00	1.00	1.00	1.00	1.00	1.00	12.00
						COSTEO S/	781,629.94	314,408.37	289,444.95	311,063.57	281,098.95	311,913.66	294,912.04	311,275.17	281,135.43	313,213.86	280,326.17	285,188.99	4,055,611.10
					2025	FISICO	1.00	1.00	1.00	1.00	1.00	1.00	1.00	1.00	1.00	1.00	1.00	1.00	12.00
						COSTEO S/	781,629.94	314,408.37	289,444.95	311,063.57	281,098.95	311,913.66	294,912.04	311,275.17	281,135.43	313,213.86	280,326.17	285,188.99	4,055,611.10
AOI00092100084	PROCESO DE PAGO Y CONTROL DE PERSONAL CAS	220101 - MOYOBAMBA	PLANILLA	Muy Alta	2022	FISICO	1.00	1.00	1.00	1.00	1.00	1.00	1.00	1.00	1.00	1.00	1.00	1.00	12.00
						COSTEO S/	164,500.00	0.00	0.00	0.00	0.00	0.00	0.00	0.00	0.00	0.00	0.00	0.00	164,500.00
					2023	FISICO	1.00	1.00	1.00	1.00	1.00	1.00	1.00	1.00	1.00	1.00	1.00	1.00	12.00
						COSTEO S/	164,500.00	0.00	0.00	0.00	0.00	0.00	0.00	0.00	0.00	0.00	0.00	0.00	164,500.00
					2024	FISICO	1.00	1.00	1.00	1.00	1.00	1.00	1.00	1.00	1.00	1.00	1.00	1.00	12.00
						COSTEO S/	164,500.00	0.00	0.00	0.00	0.00	0.00	0.00	0.00	0.00	0.00	0.00	0.00	164,500.00
					2025	FISICO	1.00	1.00	1.00	1.00	1.00	1.00	1.00	1.00	1.00	1.00	1.00	1.00	12.00
						COSTEO S/	164,500.00	0.00	0.00	0.00	0.00	0.00	0.00	0.00	0.00	0.00	0.00	0.00	164,500.00

OEI.12 - MEJORAR LA INFRAESTRUCTURA VIAL DEPARTAMENTAL

AEI.12.01 - REDES VIALES DEPARTAMENTALES MEJORADAS DE LA REGIÓN

CODIGO	ACTIVIDAD OPERATIVA	UBIGEO	U.M.	PRIORIDAD	PERIODO MULTIANUAL	META	PROGRAMACION MENSUAL 01	02	03	04	05	06	07	08	09	10	11	12	TOTAL ANUAL
AOI00092100224	EXPEDIENTE TÉCNICO - 2454755	220101 - MOYOBAMBA	ACCION	Muy Alta	2022	FISICO	0.00	0.00	0.00	1.00	0.00	0.00	0.00	0.00	0.00	0.00	0.00	0.00	1.00
						COSTEO S/	0.00	0.00	0.00	0.00	0.00	0.00	0.00	0.00	0.00	0.00	0.00	0.00	0.00
					2023	FISICO	0.00	0.00	0.00	1.00	0.00	0.00	0.00	0.00	0.00	0.00	0.00	0.00	1.00
						COSTEO S/	0.00	0.00	0.00	0.00	0.00	0.00	0.00	0.00	0.00	0.00	0.00	0.00	0.00
					2024	FISICO	0.00	0.00	0.00	1.00	0.00	0.00	0.00	0.00	0.00	0.00	0.00	0.00	1.00
						COSTEO S/	0.00	0.00	0.00	0.00	0.00	0.00	0.00	0.00	0.00	0.00	0.00	0.00	0.00
					2025	FISICO	0.00	0.00	0.00	1.00	0.00	0.00	0.00	0.00	0.00	0.00	0.00	0.00	1.00
						COSTEO S/	0.00	0.00	0.00	0.00	0.00	0.00	0.00	0.00	0.00	0.00	0.00	0.00	0.00

CENTRO DE COSTO: 01.12.04 - DIRECCIÓN REGIONAL DE TRANSPORTES Y COMUNICACIONES

OEI.12 - MEJORAR LA INFRAESTRUCTURA VIAL DEPARTAMENTAL

AEI.12.01 - REDES VIALES DEPARTAMENTALES MEJORADAS DE LA REGIÓN

CODIGO	ACTIVIDAD OPERATIVA	UBIGEO	U.M.	PRIORIDAD	PERIODO MULTIANUAL	META	PROGRAMACION MENSUAL 01	02	03	04	05	06	07	08	09	10	11	12	TOTAL ANUAL
AOI00092100147	OPERATIVIDAD DE LA DIRECCIÓN DE TRANSPORTES (PROCESO DE PAGO Y CONTROL DE PERSONAL CAS)	220101 - MOYOBAMBA	PLANILLA	Muy Alta	2022	FISICO	1.00	1.00	1.00	1.00	1.00	1.00	1.00	1.00	1.00	1.00	1.00	1.00	12.00
						COSTEO S/	8,224.00	8,224.00	8,224.00	8,224.00	8,224.00	8,224.00	8,224.00	8,224.00	8,224.00	8,224.00	8,224.00	8,226.00	98,690.00
					2023	FISICO	1.00	1.00	1.00	1.00	1.00	1.00	1.00	1.00	1.00	1.00	1.00	1.00	12.00
						COSTEO S/	8,224.00	8,224.00	8,224.00	8,224.00	8,224.00	8,224.00	8,224.00	8,224.00	8,224.00	8,224.00	8,224.00	8,226.00	98,690.00
					2024	FISICO	1.00	1.00	1.00	1.00	1.00	1.00	1.00	1.00	1.00	1.00	1.00	1.00	12.00
						COSTEO S/	8,224.00	8,224.00	8,224.00	8,224.00	8,224.00	8,224.00	8,224.00	8,224.00	8,224.00	8,224.00	8,224.00	8,226.00	98,690.00
					2025	FISICO	1.00	1.00	1.00	1.00	1.00	1.00	1.00	1.00	1.00	1.00	1.00	1.00	12.00
						COSTEO S/	8,224.00	8,224.00	8,224.00	8,224.00	8,224.00	8,224.00	8,224.00	8,224.00	8,224.00	8,224.00	8,224.00	8,226.00	98,690.00

COSTEO TOTAL AÑO 2022 S/	639,923,869.66
COSTEO TOTAL AÑO 2023 S/	618,996,930.23
COSTEO TOTAL AÑO 2024 S/	618,996,930.23
COSTEO TOTAL AÑO 2025 S/	34,790,891.33

U.M. = Unidad de Medida

FIRMA

Documento Nro: 001-2021818368. Esta es una copia auténtica imprimible de un documento electrónico del GOBIERNO REGIONAL SAN MARTÍN, generado en concordancia por lo dispuesto en la ley 27269. Autenticidad e integridad pueden ser contrastada a través de la siguiente dirección web.

https://verificarfirma.regionsanmartin.gob.pe?codigo=e44290a7q89b7q434bqa947q72a55480913a&anex=312323

Anexo B-4
PLAN OPERATIVO INSTITUCIONAL MULTIANUAL CON PROGRAMACIÓN FÍSICA Y COSTEO (Elaborado)
Año : 2022 - 2025

Periodo POI Multianual	2022 - 2025
Nivel de Gobierno	R - GOBIERNOS REGIONALES
Sector	99 - GOBIERNOS REGIONALES
Pliego	459 - GOBIERNO REGIONAL DEL DEPARTAMENTO DE SAN MARTIN
Unidad Ejecutora	000922 - REGION SAN MARTIN-ALTO HUALLAGA TOCACHE

CENTRO DE COSTO: 002.01 - GERENCIA TERRITORIAL ALTO HUALLAGA - TOCACHE

OEI.09 - Fortalecer la gestión institucional.

AEI.09.01 - IMPLEMENTAR LA GESTIÓN POR PROCESOS Y SIMPLIFICACIÓN ADMINISTRATIVA EN LAS DEPENDENCIAS DEL GOBIERNO REGIONAL SAN MATÍN.

CODIGO	ACTIVIDAD OPERATIVA	UBIGEO	U.M.	PRIORIDAD	PERIODO MULTIANUAL	META	PROGRAMACION MENSUAL 01	02	03	04	05	06	07	08	09	10	11	12	TOTAL ANUAL
AOI00092200004	GASTOS DE PLANILLA DE LA OFICINA DE TRABAJO GTAH-T	221001 - TOCACHE	PLANILLA	Muy Alta	2022	FISICO	1.00	1.00	1.00	1.00	1.00	1.00	1.00	1.00	1.00	1.00	1.00	1.00	12.00
						COSTEO S/	1,915.75	1,515.75	1,515.75	1,515.75	1,515.75	1,515.75	1,815.75	1,515.75	1,515.75	1,515.75	1,515.75	1,815.75	19,189.00
					2023	FISICO	1.00	1.00	1.00	1.00	1.00	1.00	1.00	1.00	1.00	1.00	1.00	1.00	12.00
						COSTEO S/	1,915.75	1,515.75	1,515.75	1,515.75	1,515.75	1,515.75	1,815.75	1,515.75	1,515.75	1,515.75	1,515.75	1,815.75	19,189.00
					2024	FISICO	1.00	1.00	1.00	1.00	1.00	1.00	1.00	1.00	1.00	1.00	1.00	1.00	12.00
						COSTEO S/	1,915.75	1,515.75	1,515.75	1,515.75	1,515.75	1,515.75	1,815.75	1,515.75	1,515.75	1,515.75	1,515.75	1,815.75	19,189.00
AOI00092200005	GASTOS DE PLANILLA DE LA OFICINA DE AGROPECUARIA GTAH-T	221001 - TOCACHE	PLANILLA	Muy Alta	2022	FISICO	1.00	1.00	1.00	1.00	1.00	1.00	1.00	1.00	1.00	1.00	1.00	1.00	12.00
						COSTEO S/	7,430.08	6,230.08	6,230.08	6,230.08	6,230.08	6,230.08	7,130.10	6,230.08	6,230.08	6,230.08	6,230.08	7,130.10	77,761.00
					2023	FISICO	1.00	1.00	1.00	1.00	1.00	1.00	1.00	1.00	1.00	1.00	1.00	1.00	12.00
						COSTEO S/	7,430.08	6,230.08	6,230.08	6,230.08	6,230.08	6,230.08	7,130.10	6,230.08	6,230.08	6,230.08	6,230.08	7,130.10	77,761.00
					2024	FISICO	1.00	1.00	1.00	1.00	1.00	1.00	1.00	1.00	1.00	1.00	1.00	1.00	12.00
						COSTEO S/	7,430.08	6,230.08	6,230.08	6,230.08	6,230.08	6,230.08	7,130.10	6,230.08	6,230.08	6,230.08	6,230.08	7,130.10	77,761.00
AOI00092200006	GASTOS DE PLANILLA DE LA OFICINA DE PRODUCCION_PESCA GTAH-T	221001 - TOCACHE	PLANILLA	Muy Alta	2022	FISICO	1.00	1.00	1.00	1.00	1.00	1.00	1.00	1.00	1.00	1.00	1.00	1.00	12.00
						COSTEO S/	2,225.75	1,925.75	1,925.75	1,925.75	1,925.75	1,925.75	2,225.75	1,925.75	1,925.75	1,925.75	1,925.75	2,225.75	24,009.00
					2023	FISICO	1.00	1.00	1.00	1.00	1.00	1.00	1.00	1.00	1.00	1.00	1.00	1.00	12.00
						COSTEO S/	2,225.75	1,925.75	1,925.75	1,925.75	1,925.75	1,925.75	2,225.75	1,925.75	1,925.75	1,925.75	1,925.75	2,225.75	24,009.00
					2024	FISICO	1.00	1.00	1.00	1.00	1.00	1.00	1.00	1.00	1.00	1.00	1.00	1.00	12.00
						COSTEO S/	2,225.75	1,925.75	1,925.75	1,925.75	1,925.75	1,925.75	2,225.75	1,925.75	1,925.75	1,925.75	1,925.75	2,225.75	24,009.00
AOI00092200007	GASTOS DE PLANILLA DE LA OFICINA DE TRANSPORTES GTAH-T	221001 - TOCACHE	PLANILLA	Muy Alta	2022	FISICO	1.00	1.00	1.00	1.00	1.00	1.00	1.00	1.00	1.00	1.00	1.00	1.00	12.00
						COSTEO S/	2,893.75	2,493.75	2,493.75	2,493.75	2,493.75	2,493.75	2,793.75	2,493.75	2,493.75	2,493.75	2,493.75	2,793.75	30,925.00
					2023	FISICO	1.00	1.00	1.00	1.00	1.00	1.00	1.00	1.00	1.00	1.00	1.00	1.00	12.00
						COSTEO S/	2,893.75	2,493.75	2,493.75	2,493.75	2,493.75	2,493.75	2,793.75	2,493.75	2,493.75	2,493.75	2,493.75	2,793.75	30,925.00
					2024	FISICO	1.00	1.00	1.00	1.00	1.00	1.00	1.00	1.00	1.00	1.00	1.00	1.00	12.00
						COSTEO S/	2,893.75	2,493.75	2,493.75	2,493.75	2,493.75	2,493.75	2,793.75	2,493.75	2,493.75	2,493.75	2,493.75	2,793.75	30,925.00

CENTRO DE COSTO: 002.02 - DIRECCIÓN DE INFRAESTRUCTURA

OEI.06 - MEJORAR LA CALIDAD DE LOS APRENDIZAJES DE LOS ESTUDIANTES DE LA EDUCACIÓN BÁSICA EN LA REGIÓN SAN MARTÍN

AEI.06.03 - SERVICIOS EDUCATIVOS CON ADECUADA CAPACIDAD INSTALADA PARA LOS ESTUDIANTES DE LA REGIÓN DE SAN MARTÍN

CODIGO	ACTIVIDAD OPERATIVA	UBIGEO	U.M.	PRIORIDAD	PERIODO MULTIANUAL	META	PROGRAMACION MENSUAL 01	02	03	04	05	06	07	08	09	10	11	12	TOTAL ANUAL
AOI00092200008	2456830 - MEJORAMIENTO DEL SERVICIO DE EDUCACION SUPERIOR TECNOLOGICA DEL I.E.S.T.P. ALTO HUALLAGA, SECTOR PUCAYACU DEL DISTRITO DE TOCACHE - PROVINCIA DE TOCACHE - DEPARTAMENTO DE SAN MARTIN	221001 - TOCACHE	OBRA	Muy Alta	2022	FISICO	0.00	0.10	0.09	0.09	0.09	0.09	0.09	0.09	0.09	0.09	0.09	0.09	1.00
						COSTEO S/	3,793,449.00	584,545.50	765,200.00	695,600.00	696,322.14	799,456.31	968,500.00	584,545.50	865,200.00	768,500.00	584,545.50	696,325.14	11,802,189.09
					2023	FISICO	0.00	0.10	0.09	0.09	0.09	0.09	0.09	0.09	0.09	0.09	0.09	0.09	1.00
						COSTEO S/	3,793,449.00	584,545.50	765,200.00	695,600.00	696,322.14	799,456.31	968,500.00	584,545.50	865,200.00	768,500.00	584,545.50	696,325.14	11,802,189.09
					2024	FISICO	0.00	0.10	0.09	0.09	0.09	0.09	0.09	0.09	0.09	0.09	0.09	0.09	1.00
						COSTEO S/	3,793,449.00	584,545.50	765,200.00	695,600.00	696,322.14	799,456.31	968,500.00	584,545.50	865,200.00	768,500.00	584,545.50	696,325.14	11,802,189.09
AOI00092200009	2461243 - MEJORAMIENTO DEL SERVICIO EDUCATIVO EN EL INSTITUTO DE EDUCACION SUPERIOR PEDAGOGICO PUBLICO DE UCHIZA DISTRITO DE UCHIZA - PROVINCIA DE TOCACHE - DEPARTAMENTO DE SAN MARTIN	221001 - TOCACHE	OBRA	Muy Alta	2022	FISICO	0.00	0.20	0.20	0.20	0.20	0.20	0.00	0.00	0.00	0.00	0.00	0.00	1.00
						COSTEO S/	899,456.31	968,502.00	935,784.24	996,325.14	845,789.15	884,545.50	865,200.00	795,600.00	0.00	0.00	0.00	0.00	7,191,202.34
					2023	FISICO	0.00	0.20	0.20	0.20	0.20	0.20	0.00	0.00	0.00	0.00	0.00	0.00	1.00
						COSTEO S/	899,456.31	968,502.00	935,784.24	996,325.14	845,789.15	884,545.50	865,200.00	795,600.00	0.00	0.00	0.00	0.00	7,191,202.34
					2024	FISICO	0.00	0.20	0.20	0.20	0.20	0.20	0.00	0.00	0.00	0.00	0.00	0.00	1.00
						COSTEO S/	899,456.31	968,502.00	935,784.24	996,325.14	845,789.15	884,545.50	865,200.00	795,600.00	0.00	0.00	0.00	0.00	7,191,202.34

CENTRO DE COSTO: 002.03 - OFICINA DE ADMINISTRACION

OEI.09 - Fortalecer la gestión institucional.

AEI.09.01 - IMPLEMENTAR LA GESTIÓN POR PROCESOS Y SIMPLIFICACIÓN ADMINISTRATIVA EN LAS DEPENDENCIAS DEL GOBIERNO REGIONAL SAN MATÍN.

CODIGO	ACTIVIDAD OPERATIVA	UBIGEO	U.M.	PRIORIDAD	PERIODO MULTIANUAL	META	PROGRAMACION MENSUAL 01	02	03	04	05	06	07	08	09	10	11	12	TOTAL ANUAL
AOI00092200001	PLANILLA DE REMUNERACION GERENCIA TERRITORIAL ALTO HUALLAGA	221001 - TOCACHE	PLANILLA	Muy Alta	2022	FISICO	1.00	1.00	1.00	1.00	1.00	1.00	1.00	1.00	1.00	1.00	1.00	1.00	12.00
						COSTEO S/	17,656.33	14,456.33	14,456.34	14,456.34	14,456.33	14,456.33	16,856.33	14,456.33	14,456.34	14,456.33	14,456.34	16,856.33	181,476.00
					2023	FISICO	1.00	1.00	1.00	1.00	1.00	1.00	1.00	1.00	1.00	1.00	1.00	1.00	12.00
						COSTEO S/	17,656.33	14,456.33	14,456.34	14,456.34	14,456.33	14,456.33	16,856.33	14,456.33	14,456.34	14,456.33	14,456.34	16,856.33	181,476.00
					2024	FISICO	1.00	1.00	1.00	1.00	1.00	1.00	1.00	1.00	1.00	1.00	1.00	1.00	12.00
						COSTEO S/	17,656.33	14,456.33	14,456.34	14,456.34	14,456.33	14,456.33	16,856.33	14,456.33	14,456.34	14,456.33	14,456.34	16,856.33	181,476.00
AOI00092200002	CONTROL Y PAGO DE PERSONAL CAS	221001 - TOCACHE	PLANILLA	Muy Alta	2022	FISICO	1.00	1.00	1.00	1.00	1.00	1.00	1.00	1.00	1.00	1.00	1.00	1.00	12.00
						COSTEO S/	10,831.58	10,831.58	10,831.58	10,831.58	10,831.58	10,831.58	11,731.58	10,831.58	10,831.58	10,831.58	10,831.58	11,731.62	131,779.00
					2023	FISICO	1.00	1.00	1.00	1.00	1.00	1.00	1.00	1.00	1.00	1.00	1.00	1.00	12.00
						COSTEO S/	10,831.58	10,831.58	10,831.58	10,831.58	10,831.58	10,831.58	11,731.58	10,831.58	10,831.58	10,831.58	10,831.58	11,731.62	131,779.00
					2024	FISICO	1.00	1.00	1.00	1.00	1.00	1.00	1.00	1.00	1.00	1.00	1.00	1.00	12.00
						COSTEO S/	10,831.58	10,831.58	10,831.58	10,831.58	10,831.58	10,831.58	11,731.58	10,831.58	10,831.58	10,831.58	10,831.58	11,731.62	131,779.00
AOI00092200003	GASTOS CORRIENTES EN BIENES Y SERVICIOS PARA LA GTAH-T	221001 - TOCACHE	DOCUMENTO	Muy Alta	2022	FISICO	30.00	30.00	30.00	30.00	30.00	30.00	30.00	30.00	30.00	30.00	30.00	30.00	360.00
						COSTEO S/	36,500.00	40,500.00	30,833.00	25,830.00	16,830.00	19,600.00	18,800.00	16,450.00	13,833.00	16,500.00	17,900.00	16,385.00	269,961.00
					2023	FISICO	30.00	30.00	30.00	30.00	30.00	30.00	30.00	30.00	30.00	30.00	30.00	30.00	360.00
						COSTEO S/	36,500.00	40,500.00	30,833.00	25,830.00	16,830.00	19,600.00	18,800.00	16,450.00	13,833.00	16,500.00	17,900.00	16,385.00	269,961.00
					2024	FISICO	30.00	30.00	30.00	30.00	30.00	30.00	30.00	30.00	30.00	30.00	30.00	30.00	360.00
						COSTEO S/	36,500.00	40,500.00	30,833.00	25,830.00	16,830.00	19,600.00	18,800.00	16,450.00	13,833.00	16,500.00	17,900.00	16,385.00	269,961.00

Documento Nro: 001-2021818368. Esta es una copia auténtica imprimible de un documento electrónico del GOBIERNO REGIONAL SAN MARTÍN, generado en concordancia por lo dispuesto en la ley 27269. Autenticidad e integridad pueden ser contrastada a través de la siguiente dirección web.

https://verificarfirma.regionsanmartin.gob.pe?codigo=e44290a7q89b7q434bqa947q72a55480913a&anex=312323

COSTEO TOTAL AÑO 2022 S/	19,728,491.43
COSTEO TOTAL AÑO 2023 S/	19,728,491.43
COSTEO TOTAL AÑO 2024 S/	19,728,491.43

U.M. = Unidad de Medida

FIRMA

Documento Nro: 001-2021818368. Esta es una copia auténtica imprimible de un documento electrónico del GOBIERNO REGIONAL SAN MARTÍN, generado en concordancia por lo dispuesto en la ley 27269. Autenticidad e integridad pueden ser contrastada a través de la siguiente dirección web.

https://verificarfirma.regionsanmartin.gob.pe?codigo=e44290a7q89b7q434bqa947q72a55480913a&anex=312323

Anexo B-4
PLAN OPERATIVO INSTITUCIONAL MULTIANUAL CON PROGRAMACIÓN FÍSICA Y COSTEO (Elaborado)
Año : 2022 - 2025

Periodo POI Multianual	2022 - 2025
Nivel de Gobierno	R - GOBIERNOS REGIONALES
Sector	99 - GOBIERNOS REGIONALES
Pliego	459 - GOBIERNO REGIONAL DEL DEPARTAMENTO DE SAN MARTIN
Unidad Ejecutora	000923 - REGION SAN MARTIN-PESQUERIA

CENTRO DE COSTO: 03.01 - DIRECCIÓN REGIONAL DE LA PRODUCCIÓN

OEI.10 - PROMOVER LA COMPETITIVIDAD DE LAS CADENAS DE VALOR PRIORIZADAS EN LA REGIÓN

AEI.10.03 - Paquetes tecnológicos implementados para productores agropecuarios.

CODIGO	ACTIVIDAD OPERATIVA	UBIGEO	U.M.	PRIORIDAD	PERIODO MULTIANUAL	META	PROGRAMACION MENSUAL 01	02	03	04	05	06	07	08	09	10	11	12	TOTAL ANUAL
AOI00092300066	COMPONENTE II : ADECUADO EQUIPAMIENTO CUI N 2437066	220101 - MOYOBAMBA	EQUIPO	Muy Alta	2022	FISICO	1.00	1.00	1.00	1.00	1.00	1.00	1.00	1.00	1.00	1.00	1.00	0.00	11.00
						COSTEO S/	65,970.00	65,970.00	65,970.00	65,970.00	65,970.00	65,970.00	65,970.00	65,970.00	65,970.00	65,970.00	65,979.50	0.00	725,679.50
					2023	FISICO	1.00	1.00	1.00	1.00	1.00	1.00	1.00	1.00	1.00	1.00	1.00	0.00	11.00
						COSTEO S/	65,970.00	65,970.00	65,970.00	65,970.00	65,970.00	65,970.00	65,970.00	65,970.00	65,970.00	65,970.00	65,979.50	0.00	725,679.50
					2024	FISICO	1.00	1.00	1.00	1.00	1.00	1.00	1.00	1.00	1.00	1.00	1.00	0.00	11.00
						COSTEO S/	65,970.00	65,970.00	65,970.00	65,970.00	65,970.00	65,970.00	65,970.00	65,970.00	65,970.00	65,970.00	65,979.50	0.00	725,679.50
					2025	FISICO	1.00	1.00	1.00	1.00	1.00	1.00	1.00	1.00	1.00	1.00	1.00	0.00	11.00
						COSTEO S/	65,970.00	65,970.00	65,970.00	65,970.00	65,970.00	65,970.00	65,970.00	65,970.00	65,970.00	65,970.00	65,979.50	0.00	725,679.50
AOI00092300067	COMPONENTE III : ADECUADOS VEHÍCULOS DE USO AGRÍCOLA, CUI N 2437066	220101 - MOYOBAMBA	VEHICULOS	Muy Alta	2022	FISICO	1.00	0.00	1.00	0.00	0.00	0.00	0.00	0.00	0.00	0.00	0.00	0.00	2.00
						COSTEO S/	13,207.50	0.00	13,207.50	0.00	0.00	0.00	0.00	0.00	0.00	0.00	0.00	0.00	26,415.00
					2023	FISICO	1.00	0.00	1.00	0.00	0.00	0.00	0.00	0.00	0.00	0.00	0.00	0.00	2.00
						COSTEO S/	13,207.50	0.00	13,207.50	0.00	0.00	0.00	0.00	0.00	0.00	0.00	0.00	0.00	26,415.00
					2024	FISICO	1.00	0.00	1.00	0.00	0.00	0.00	0.00	0.00	0.00	0.00	0.00	0.00	2.00
						COSTEO S/	13,207.50	0.00	13,207.50	0.00	0.00	0.00	0.00	0.00	0.00	0.00	0.00	0.00	26,415.00
					2025	FISICO	1.00	0.00	1.00	0.00	0.00	0.00	0.00	0.00	0.00	0.00	0.00	0.00	2.00
						COSTEO S/	13,207.50	0.00	13,207.50	0.00	0.00	0.00	0.00	0.00	0.00	0.00	0.00	0.00	26,415.00
AOI00092300068	COMPONENTE IV : CAPACITACIÓN, CUI N 2437066	220101 - MOYOBAMBA	CAPACITACION	Muy Alta	2022	FISICO	1.00	1.00	1.00	1.00	1.00	1.00	1.00	1.00	1.00	1.00	1.00	0.00	11.00
						COSTEO S/	15,035.00	15,035.00	15,035.00	15,035.00	15,035.00	15,035.00	15,035.00	15,035.00	15,035.00	15,035.00	15,035.70	0.00	165,385.70
					2023	FISICO	1.00	1.00	1.00	1.00	1.00	1.00	1.00	1.00	1.00	1.00	1.00	0.00	11.00
						COSTEO S/	15,035.00	15,035.00	15,035.00	15,035.00	15,035.00	15,035.00	15,035.00	15,035.00	15,035.00	15,035.00	15,035.70	0.00	165,385.70
					2024	FISICO	1.00	1.00	1.00	1.00	1.00	1.00	1.00	1.00	1.00	1.00	1.00	0.00	11.00
						COSTEO S/	15,035.00	15,035.00	15,035.00	15,035.00	15,035.00	15,035.00	15,035.00	15,035.00	15,035.00	15,035.00	15,035.70	0.00	165,385.70
					2025	FISICO	1.00	1.00	1.00	1.00	1.00	1.00	1.00	1.00	1.00	1.00	1.00	0.00	11.00
						COSTEO S/	15,035.00	15,035.00	15,035.00	15,035.00	15,035.00	15,035.00	15,035.00	15,035.00	15,035.00	15,035.00	15,035.70	0.00	165,385.70
AOI00092300069	COMPONENTE V: TRANSFERENCIA DE TECNOLOGIAS EN GANADERÍA PARA CONDICIONES DE TROPIOCO, CUI N 2437066	220101 - MOYOBAMBA	ACCION	Muy Alta	2022	FISICO	1.00	1.00	1.00	1.00	1.00	1.00	1.00	1.00	1.00	1.00	1.00	0.00	11.00
						COSTEO S/	88,006.00	88,006.00	88,006.00	88,006.00	88,006.00	88,006.00	88,006.00	88,006.00	88,006.00	88,006.00	88,012.80	0.00	968,072.80
					2023	FISICO	1.00	1.00	1.00	1.00	1.00	1.00	1.00	1.00	1.00	1.00	1.00	0.00	11.00
						COSTEO S/	88,006.00	88,006.00	88,006.00	88,006.00	88,006.00	88,006.00	88,006.00	88,006.00	88,006.00	88,006.00	88,012.80	0.00	968,072.80
					2024	FISICO	1.00	1.00	1.00	1.00	1.00	1.00	1.00	1.00	1.00	1.00	1.00	0.00	11.00
						COSTEO S/	88,006.00	88,006.00	88,006.00	88,006.00	88,006.00	88,006.00	88,006.00	88,006.00	88,006.00	88,006.00	88,012.80	0.00	968,072.80
					2025	FISICO	1.00	1.00	1.00	1.00	1.00	1.00	1.00	1.00	1.00	1.00	1.00	0.00	11.00
						COSTEO S/	88,006.00	88,006.00	88,006.00	88,006.00	88,006.00	88,006.00	88,006.00	88,006.00	88,006.00	88,006.00	88,012.80	0.00	968,072.80
AOI00092300070	COMPONENTE I : MEJORAMIENTO DE LOS CONOCIMIENTOS TECNOLÓGICOS EN LA PRODUCCIÓN APÍCOLA, CUI N 24722299	220101 - MOYOBAMBA	MODULO	Muy Alta	2022	FISICO	1.00	1.00	1.00	1.00	1.00	1.00	1.00	1.00	1.00	1.00	1.00	1.00	12.00
						COSTEO S/	174,283.00	174,283.00	174,283.00	174,283.00	174,283.00	174,283.00	174,283.00	174,283.00	174,283.00	174,283.00	174,283.00	174,287.00	2,091,400.00
					2023	FISICO	1.00	1.00	1.00	1.00	1.00	1.00	1.00	1.00	1.00	1.00	1.00	1.00	12.00
						COSTEO S/	174,283.00	174,283.00	174,283.00	174,283.00	174,283.00	174,283.00	174,283.00	174,283.00	174,283.00	174,283.00	174,283.00	174,287.00	2,091,400.00
					2024	FISICO	1.00	1.00	1.00	1.00	1.00	1.00	1.00	1.00	1.00	1.00	1.00	1.00	12.00
						COSTEO S/	174,283.00	174,283.00	174,283.00	174,283.00	174,283.00	174,283.00	174,283.00	174,283.00	174,283.00	174,283.00	174,283.00	174,287.00	2,091,400.00
					2025	FISICO	1.00	1.00	1.00	1.00	1.00	1.00	1.00	1.00	1.00	1.00	1.00	1.00	12.00
						COSTEO S/	174,283.00	174,283.00	174,283.00	174,283.00	174,283.00	174,283.00	174,283.00	174,283.00	174,283.00	174,283.00	174,283.00	174,287.00	2,091,400.00
AOI00092300071	COMPONENTE II : DESARROLLO DE CONOCIMIENTOS TECNOLÓGICOS EN GESTIÓN DE LA CALIDAD, CUI N 2472299	220101 - MOYOBAMBA	CAPACITACION	Muy Alta	2022	FISICO	1.00	1.00	1.00	1.00	1.00	1.00	1.00	1.00	1.00	1.00	1.00	1.00	12.00
						COSTEO S/	50,833.00	50,833.00	50,833.00	50,833.00	50,833.00	50,833.00	50,833.00	50,833.00	50,833.00	50,833.00	50,833.00	50,837.00	610,000.00
					2023	FISICO	1.00	1.00	1.00	1.00	1.00	1.00	1.00	1.00	1.00	1.00	1.00	1.00	12.00
						COSTEO S/	50,833.00	50,833.00	50,833.00	50,833.00	50,833.00	50,833.00	50,833.00	50,833.00	50,833.00	50,833.00	50,833.00	50,837.00	610,000.00
					2024	FISICO	1.00	1.00	1.00	1.00	1.00	1.00	1.00	1.00	1.00	1.00	1.00	1.00	12.00
						COSTEO S/	50,833.00	50,833.00	50,833.00	50,833.00	50,833.00	50,833.00	50,833.00	50,833.00	50,833.00	50,833.00	50,833.00	50,837.00	610,000.00
					2025	FISICO	1.00	1.00	1.00	1.00	1.00	1.00	1.00	1.00	1.00	1.00	1.00	1.00	12.00
						COSTEO S/	50,833.00	50,833.00	50,833.00	50,833.00	50,833.00	50,833.00	50,833.00	50,833.00	50,833.00	50,833.00	50,833.00	50,837.00	610,000.00
AOI00092300072	COMPONENTE III: MEJORA DE LA ASOCIATIVIDAD Y GESTIÓN EMPRESARIAL, CUI N 2472299	220101 - MOYOBAMBA	CAPACITACION	Muy Alta	2022	FISICO	1.00	1.00	1.00	1.00	1.00	1.00	1.00	1.00	1.00	1.00	1.00	1.00	12.00
						COSTEO S/	15,500.00	15,500.00	15,500.00	15,500.00	15,500.00	15,500.00	15,500.00	15,500.00	15,500.00	15,500.00	15,500.00	15,500.00	186,000.00
					2023	FISICO	1.00	1.00	1.00	1.00	1.00	1.00	1.00	1.00	1.00	1.00	1.00	1.00	12.00
						COSTEO S/	15,500.00	15,500.00	15,500.00	15,500.00	15,500.00	15,500.00	15,500.00	15,500.00	15,500.00	15,500.00	15,500.00	15,500.00	186,000.00
					2024	FISICO	1.00	1.00	1.00	1.00	1.00	1.00	1.00	1.00	1.00	1.00	1.00	1.00	12.00
						COSTEO S/	15,500.00	15,500.00	15,500.00	15,500.00	15,500.00	15,500.00	15,500.00	15,500.00	15,500.00	15,500.00	15,500.00	15,500.00	186,000.00
					2025	FISICO	1.00	1.00	1.00	1.00	1.00	1.00	1.00	1.00	1.00	1.00	1.00	1.00	12.00
						COSTEO S/	15,500.00	15,500.00	15,500.00	15,500.00	15,500.00	15,500.00	15,500.00	15,500.00	15,500.00	15,500.00	15,500.00	15,500.00	186,000.00
AOI00092300073	COMPONENTE IV: PLAN DE MANEJO AMBIENTAL, CUI N 2472299	220101 - MOYOBAMBA	CAPACITACION	Muy Alta	2022	FISICO	1.00	1.00	1.00	1.00	1.00	1.00	1.00	1.00	1.00	1.00	1.00	1.00	12.00
						COSTEO S/	3,000.00	3,000.00	3,000.00	3,000.00	3,000.00	3,000.00	3,000.00	3,000.00	3,000.00	3,000.00	3,000.00	3,000.00	36,000.00
					2023	FISICO	1.00	1.00	1.00	1.00	1.00	1.00	1.00	1.00	1.00	1.00	1.00	1.00	12.00
						COSTEO S/	3,000.00	3,000.00	3,000.00	3,000.00	3,000.00	3,000.00	3,000.00	3,000.00	3,000.00	3,000.00	3,000.00	3,000.00	36,000.00
					2024	FISICO	1.00	1.00	1.00	1.00	1.00	1.00	1.00	1.00	1.00	1.00	1.00	1.00	12.00
						COSTEO S/	3,000.00	3,000.00	3,000.00	3,000.00	3,000.00	3,000.00	3,000.00	3,000.00	3,000.00	3,000.00	3,000.00	3,000.00	36,000.00
					2025	FISICO	1.00	1.00	1.00	1.00	1.00	1.00	1.00	1.00	1.00	1.00	1.00	1.00	12.00
						COSTEO S/	3,000.00	3,000.00	3,000.00	3,000.00	3,000.00	3,000.00	3,000.00	3,000.00	3,000.00	3,000.00	3,000.00	3,000.00	36,000.00

Documento Nro: 001-2021818368. Esta es una copia auténtica imprimible de un documento electrónico del GOBIERNO REGIONAL SAN MARTÍN, generado en concordancia por lo dispuesto en la ley 27269. Autenticidad e integridad pueden ser contrastada a través de la siguiente dirección web.

https://verificarfirma.regionsanmartin.gob.pe?codigo=e44290a7q89b7q434bqa947q72a55480913a&anex=312323

AOI00092300074	COMPONENTE I : DESARROLLO DE CAPACIDADES Y TECNOLOGÍA, CUI N 2326330	220101 - MOYOBAMBA	ASISTENCIA TECNICA	Muy Alta	2022	FISICO	432.00	432.00	432.00	432.00	432.00	432.00	432.00	432.00	432.00	0.00	0.00	0.00	3,888.00
						COSTEO S/	427,777.00	427,777.00	427,777.00	427,777.00	427,777.00	427,777.00	427,777.00	427,777.00	427,784.00	0.00	0.00	0.00	3,850,000.00
					2023	FISICO	432.00	432.00	432.00	432.00	432.00	432.00	432.00	432.00	432.00	0.00	0.00	0.00	3,888.00
						COSTEO S/	427,777.00	427,777.00	427,777.00	427,777.00	427,777.00	427,777.00	427,777.00	427,777.00	427,784.00	0.00	0.00	0.00	3,850,000.00
					2024	FISICO	432.00	432.00	432.00	432.00	432.00	432.00	432.00	432.00	432.00	0.00	0.00	0.00	3,888.00
						COSTEO S/	427,777.00	427,777.00	427,777.00	427,777.00	427,777.00	427,777.00	427,777.00	427,777.00	427,784.00	0.00	0.00	0.00	3,850,000.00
					2025	FISICO	432.00	432.00	432.00	432.00	432.00	432.00	432.00	432.00	432.00	0.00	0.00	0.00	3,888.00
						COSTEO S/	427,777.00	427,777.00	427,777.00	427,777.00	427,777.00	427,777.00	427,777.00	427,777.00	427,784.00	0.00	0.00	0.00	3,850,000.00
AOI00092300075	COMPONENTE II: FORTALECIMIENTO ORGANIZACIONAL, CUI N 2326330	220101 - MOYOBAMBA	CAPACITACION	Muy Alta	2022	FISICO	1.00	1.00	1.00	1.00	1.00	1.00	1.00	1.00	1.00	0.00	0.00	0.00	9.00
						COSTEO S/	27,777.00	27,777.00	27,777.00	27,777.00	27,777.00	27,777.00	27,777.00	27,777.00	27,784.00	0.00	0.00	0.00	250,000.00
					2023	FISICO	1.00	1.00	1.00	1.00	1.00	1.00	1.00	1.00	1.00	0.00	0.00	0.00	9.00
						COSTEO S/	27,777.00	27,777.00	27,777.00	27,777.00	27,777.00	27,777.00	27,777.00	27,777.00	27,784.00	0.00	0.00	0.00	250,000.00
					2024	FISICO	1.00	1.00	1.00	1.00	1.00	1.00	1.00	1.00	1.00	0.00	0.00	0.00	9.00
						COSTEO S/	27,777.00	27,777.00	27,777.00	27,777.00	27,777.00	27,777.00	27,777.00	27,777.00	27,784.00	0.00	0.00	0.00	250,000.00
					2025	FISICO	1.00	1.00	1.00	1.00	1.00	1.00	1.00	1.00	1.00	0.00	0.00	0.00	9.00
						COSTEO S/	27,777.00	27,777.00	27,777.00	27,777.00	27,777.00	27,777.00	27,777.00	27,777.00	27,784.00	0.00	0.00	0.00	250,000.00
AOI00092300076	COMPONENTE III : DESARROLLO DE CAPACIDADES DE LA GESTIÓN COMERCIAL, CUI N 2326330	220101 - MOYOBAMBA	CAPACITACION	Muy Alta	2022	FISICO	1.00	1.00	1.00	1.00	1.00	1.00	1.00	1.00	1.00	0.00	0.00	0.00	9.00
						COSTEO S/	21,777.00	21,777.00	21,777.00	21,777.00	21,777.00	21,777.00	21,777.00	21,777.00	21,784.00	0.00	0.00	0.00	196,000.00
					2023	FISICO	1.00	1.00	1.00	1.00	1.00	1.00	1.00	1.00	1.00	0.00	0.00	0.00	9.00
						COSTEO S/	21,777.00	21,777.00	21,777.00	21,777.00	21,777.00	21,777.00	21,777.00	21,777.00	21,784.00	0.00	0.00	0.00	196,000.00
					2024	FISICO	1.00	1.00	1.00	1.00	1.00	1.00	1.00	1.00	1.00	0.00	0.00	0.00	9.00
						COSTEO S/	21,777.00	21,777.00	21,777.00	21,777.00	21,777.00	21,777.00	21,777.00	21,777.00	21,784.00	0.00	0.00	0.00	196,000.00
					2025	FISICO	1.00	1.00	1.00	1.00	1.00	1.00	1.00	1.00	1.00	0.00	0.00	0.00	9.00
						COSTEO S/	21,777.00	21,777.00	21,777.00	21,777.00	21,777.00	21,777.00	21,777.00	21,777.00	21,784.00	0.00	0.00	0.00	196,000.00
AOI00092300077	COMPONENTE I : ADECUADA INFRAESTRUCTURA, CUI N 2473367	220101 - MOYOBAMBA	MODULO	Muy Alta	2022	FISICO	0.00	0.00	0.00	1.00	1.00	0.00	0.00	0.00	0.00	0.00	0.00	0.00	2.00
						COSTEO S/	0.00	0.00	0.00	800,857.00	800,857.00	0.00	0.00	0.00	0.00	0.00	0.00	0.00	1,601,714.00
					2023	FISICO	0.00	0.00	0.00	1.00	1.00	0.00	0.00	0.00	0.00	0.00	0.00	0.00	2.00
						COSTEO S/	0.00	0.00	0.00	800,857.00	800,857.00	0.00	0.00	0.00	0.00	0.00	0.00	0.00	1,601,714.00
					2024	FISICO	0.00	0.00	0.00	1.00	1.00	0.00	0.00	0.00	0.00	0.00	0.00	0.00	2.00
						COSTEO S/	0.00	0.00	0.00	800,857.00	800,857.00	0.00	0.00	0.00	0.00	0.00	0.00	0.00	1,601,714.00
					2025	FISICO	0.00	0.00	0.00	1.00	1.00	0.00	0.00	0.00	0.00	0.00	0.00	0.00	2.00
						COSTEO S/	0.00	0.00	0.00	800,857.00	800,857.00	0.00	0.00	0.00	0.00	0.00	0.00	0.00	1,601,714.00
AOI00092300078	COMPONENTE II : ADECUADO EQUIPAMIENTO, CUI N 2473367	220101 - MOYOBAMBA	EQUIPO	Muy Alta	2022	FISICO	0.00	0.00	0.00	0.00	5.00	5.00	5.00	5.00	0.00	0.00	0.00	0.00	20.00
						COSTEO S/	0.00	0.00	0.00	0.00	343,840.00	343,840.00	343,840.00	343,840.00	0.00	0.00	0.00	0.00	1,375,360.00
					2023	FISICO	0.00	0.00	0.00	0.00	5.00	5.00	5.00	5.00	0.00	0.00	0.00	0.00	20.00
						COSTEO S/	0.00	0.00	0.00	0.00	343,840.00	343,840.00	343,840.00	343,840.00	0.00	0.00	0.00	0.00	1,375,360.00
					2024	FISICO	0.00	0.00	0.00	0.00	5.00	5.00	5.00	5.00	0.00	0.00	0.00	0.00	20.00
						COSTEO S/	0.00	0.00	0.00	0.00	343,840.00	343,840.00	343,840.00	343,840.00	0.00	0.00	0.00	0.00	1,375,360.00
					2025	FISICO	0.00	0.00	0.00	0.00	5.00	5.00	5.00	5.00	0.00	0.00	0.00	0.00	20.00
						COSTEO S/	0.00	0.00	0.00	0.00	343,840.00	343,840.00	343,840.00	343,840.00	0.00	0.00	0.00	0.00	1,375,360.00
AOI00092300079	COMPONENTE III : DIFUSIÓN Y TRANSFERENCIA DE CONOCIMIENTOS EN TECNOLOGÍA, CUI N 2473367	220101 - MOYOBAMBA	ASISTENCIA TECNICA	Muy Alta	2022	FISICO	12.00	12.00	12.00	12.00	12.00	12.00	12.00	12.00	12.00	12.00	12.00	12.00	144.00
						COSTEO S/	44,079.00	44,079.00	44,079.00	44,079.00	44,079.00	44,079.00	44,079.00	44,079.00	44,079.00	44,079.00	44,079.00	44,081.00	528,950.00
					2023	FISICO	12.00	12.00	12.00	12.00	12.00	12.00	12.00	12.00	12.00	12.00	12.00	12.00	144.00
						COSTEO S/	44,079.00	44,079.00	44,079.00	44,079.00	44,079.00	44,079.00	44,079.00	44,079.00	44,079.00	44,079.00	44,079.00	44,081.00	528,950.00
					2024	FISICO	12.00	12.00	12.00	12.00	12.00	12.00	12.00	12.00	12.00	12.00	12.00	12.00	144.00
						COSTEO S/	44,079.00	44,079.00	44,079.00	44,079.00	44,079.00	44,079.00	44,079.00	44,079.00	44,079.00	44,079.00	44,079.00	44,081.00	528,950.00
					2025	FISICO	12.00	12.00	12.00	12.00	12.00	12.00	12.00	12.00	12.00	12.00	12.00	12.00	144.00
						COSTEO S/	44,079.00	44,079.00	44,079.00	44,079.00	44,079.00	44,079.00	44,079.00	44,079.00	44,079.00	44,079.00	44,079.00	44,081.00	528,950.00
AOI00092300080	COMPONENTE II: EQUIPOS, CUI N 2455161	220101 - MOYOBAMBA	EQUIPO	Muy Alta	2022	FISICO	0.00	0.00	0.00	0.00	0.00	0.00	0.00	0.00	10.00	10.00	10.00	10.00	40.00
						COSTEO S/	0.00	0.00	0.00	0.00	0.00	0.00	0.00	0.00	494,447.00	494,447.00	494,447.00	494,448.00	1,977,789.00
					2023	FISICO	0.00	0.00	0.00	0.00	0.00	0.00	0.00	0.00	10.00	10.00	10.00	10.00	40.00
						COSTEO S/	0.00	0.00	0.00	0.00	0.00	0.00	0.00	0.00	494,447.00	494,447.00	494,447.00	494,448.00	1,977,789.00
					2024	FISICO	0.00	0.00	0.00	0.00	0.00	0.00	0.00	0.00	10.00	10.00	10.00	10.00	40.00
						COSTEO S/	0.00	0.00	0.00	0.00	0.00	0.00	0.00	0.00	494,447.00	494,447.00	494,447.00	494,448.00	1,977,789.00
					2025	FISICO	0.00	0.00	0.00	0.00	0.00	0.00	0.00	0.00	10.00	10.00	10.00	10.00	40.00
						COSTEO S/	0.00	0.00	0.00	0.00	0.00	0.00	0.00	0.00	494,447.00	494,447.00	494,447.00	494,448.00	1,977,789.00
AOI00092300081	COMPONENTE III : DIFUSIÓN Y TRANSFERENCIA DE TECNOLOGÍAS, CUI N 2455161	220101 - MOYOBAMBA	ASISTENCIA TECNICA	Muy Alta	2022	FISICO	24.00	24.00	24.00	24.00	24.00	24.00	24.00	24.00	24.00	24.00	24.00	24.00	288.00
						COSTEO S/	75,933.00	75,933.00	75,933.00	75,933.00	75,933.00	75,933.00	75,933.00	75,933.00	75,933.00	75,933.00	75,933.00	75,937.00	911,200.00
					2023	FISICO	24.00	24.00	24.00	24.00	24.00	24.00	24.00	24.00	24.00	24.00	24.00	24.00	288.00
						COSTEO S/	75,933.00	75,933.00	75,933.00	75,933.00	75,933.00	75,933.00	75,933.00	75,933.00	75,933.00	75,933.00	75,933.00	75,937.00	911,200.00
					2024	FISICO	24.00	24.00	24.00	24.00	24.00	24.00	24.00	24.00	24.00	24.00	24.00	24.00	288.00
						COSTEO S/	75,933.00	75,933.00	75,933.00	75,933.00	75,933.00	75,933.00	75,933.00	75,933.00	75,933.00	75,933.00	75,933.00	75,937.00	911,200.00
					2025	FISICO	24.00	24.00	24.00	24.00	24.00	24.00	24.00	24.00	24.00	24.00	24.00	24.00	288.00
						COSTEO S/	75,933.00	75,933.00	75,933.00	75,933.00	75,933.00	75,933.00	75,933.00	75,933.00	75,933.00	75,933.00	75,933.00	75,937.00	911,200.00
AOI00092300082	COMPONENTE I : INFRAESTRUCTURA, CUI N 2455161	220101 - MOYOBAMBA	MODULO	Muy Alta	2022	FISICO	0.00	0.00	2.00	2.00	2.00	2.00	2.00	0.00	0.00	0.00	0.00	0.00	10.00
						COSTEO S/	0.00	0.00	486,863.00	486,863.00	486,863.00	486,863.00	486,865.00	0.00	0.00	0.00	0.00	0.00	2,434,317.00
					2023	FISICO	0.00	0.00	2.00	2.00	2.00	2.00	2.00	0.00	0.00	0.00	0.00	0.00	10.00
						COSTEO S/	0.00	0.00	486,863.00	486,863.00	486,863.00	486,863.00	486,865.00	0.00	0.00	0.00	0.00	0.00	2,434,317.00
					2024	FISICO	0.00	0.00	2.00	2.00	2.00	2.00	2.00	0.00	0.00	0.00	0.00	0.00	10.00
						COSTEO S/	0.00	0.00	486,863.00	486,863.00	486,863.00	486,863.00	486,865.00	0.00	0.00	0.00	0.00	0.00	2,434,317.00
					2025	FISICO	0.00	0.00	2.00	2.00	2.00	2.00	2.00	0.00	0.00	0.00	0.00	0.00	10.00
						COSTEO S/	0.00	0.00	486,863.00	486,863.00	486,863.00	486,863.00	486,865.00	0.00	0.00	0.00	0.00	0.00	2,434,317.00
	COMPONENTE I: ADECUADO MANEJO DE INFRAESTRUCTURA GANADERA PIP CUI N 2459590	220101 - MOYOBAMBA	MODULO	Muy Alta	2022	FISICO	0.00	0.00	0.00	0.00	3.00	3.00	4.00	0.00	0.00	0.00	0.00	0.00	10.00
						COSTEO S/	0.00	0.00	0.00	0.00	569,733.00	569,733.00	569,734.00	0.00	0.00	0.00	0.00	0.00	1,709,200.00
					2023	FISICO	0.00	0.00	0.00	0.00	3.00	3.00	4.00	0.00	0.00	0.00	0.00	0.00	10.00
						COSTEO S/	0.00	0.00	0.00	0.00	569,733.00	569,733.00	569,734.00	0.00	0.00	0.00	0.00	0.00	1,709,200.00
					2024	FISICO	0.00	0.00	0.00	0.00	3.00	3.00	4.00	0.00	0.00	0.00	0.00	0.00	10.00

DOCUMENTO N°: 001-2021818368. Esta es una copia auténtica imprimible de un documento electrónico del GOBIERNO REGIONAL SAN MARTIN, generado en concordancia por lo dispuesto en la ley 27269. Autenticidad e integridad pueden ser contrastada a través de la siguiente dirección web:

https://verificarfirma.regionsanmartin.gob.pe?codigo=e44290a7q89b7q434bqa947q72a55480913a&anex=312323

						COSTEO S/	0.00	0.00	0.00	0.00	569,733.00	569,733.00	569,734.00	0.00	0.00	0.00	0.00	0.00	1,709,200.00
					2025	FISICO	0.00	0.00	0.00	0.00	3.00	3.00	4.00	0.00	0.00	0.00	0.00	0.00	10.00
						COSTEO S/	0.00	0.00	0.00	0.00	569,733.00	569,733.00	569,734.00	0.00	0.00	0.00	0.00	0.00	1,709,200.00
AOI00092300086	COMPONENTE II: MEJOR TRANSFERENCIA TECNOLÓGICA PIP CUI N 2459590	220101 - MOYOBAMBA	ASISTENCIA TECNICA	Muy Alta	2022	FISICO	30.00	30.00	30.00	30.00	30.00	30.00	30.00	30.00	30.00	30.00	30.00	30.00	360.00
						COSTEO S/	212,500.00	212,500.00	212,500.00	212,500.00	212,500.00	212,500.00	212,500.00	212,500.00	212,500.00	212,500.00	212,500.00	212,500.00	2,550,000.00
					2023	FISICO	30.00	30.00	30.00	30.00	30.00	30.00	30.00	30.00	30.00	30.00	30.00	30.00	360.00
						COSTEO S/	212,500.00	212,500.00	212,500.00	212,500.00	212,500.00	212,500.00	212,500.00	212,500.00	212,500.00	212,500.00	212,500.00	212,500.00	2,550,000.00
					2024	FISICO	30.00	30.00	30.00	30.00	30.00	30.00	30.00	30.00	30.00	30.00	30.00	30.00	360.00
						COSTEO S/	212,500.00	212,500.00	212,500.00	212,500.00	212,500.00	212,500.00	212,500.00	212,500.00	212,500.00	212,500.00	212,500.00	212,500.00	2,550,000.00
					2025	FISICO	30.00	30.00	30.00	30.00	30.00	30.00	30.00	30.00	30.00	30.00	30.00	30.00	360.00
						COSTEO S/	212,500.00	212,500.00	212,500.00	212,500.00	212,500.00	212,500.00	212,500.00	212,500.00	212,500.00	212,500.00	212,500.00	212,500.00	2,550,000.00
AOI00092300087	COMPONENTE III : ADECUADA ARTICULACIÓN COMERCIAL, PIP CUI N 2459590	220101 - MOYOBAMBA	CAPACITACION	Muy Alta	2022	FISICO	0.00	0.00	10.00	10.00	10.00	10.00	10.00	10.00	10.00	10.00	10.00	10.00	100.00
						COSTEO S/	0.00	0.00	84,242.00	84,242.00	84,242.00	84,242.00	84,242.00	84,242.00	84,242.00	84,242.00	84,242.00	84,242.00	842,420.00
					2023	FISICO	0.00	0.00	10.00	10.00	10.00	10.00	10.00	10.00	10.00	10.00	10.00	10.00	100.00
						COSTEO S/	0.00	0.00	84,242.00	84,242.00	84,242.00	84,242.00	84,242.00	84,242.00	84,242.00	84,242.00	84,242.00	84,242.00	842,420.00
					2024	FISICO	0.00	0.00	10.00	10.00	10.00	10.00	10.00	10.00	10.00	10.00	10.00	10.00	100.00
						COSTEO S/	0.00	0.00	84,242.00	84,242.00	84,242.00	84,242.00	84,242.00	84,242.00	84,242.00	84,242.00	84,242.00	84,242.00	842,420.00
					2025	FISICO	0.00	0.00	10.00	10.00	10.00	10.00	10.00	10.00	10.00	10.00	10.00	10.00	100.00
						COSTEO S/	0.00	0.00	84,242.00	84,242.00	84,242.00	84,242.00	84,242.00	84,242.00	84,242.00	84,242.00	84,242.00	84,242.00	842,420.00
AOI00092300090	OPTIMIZACIÓN DE LOS MECANISMOS DE ADQUISICIÓN , CONTRATACIÓN, MANTENIMIENTO Y DOTACIÓN DE BIENES Y SERVICIOS.	220101 - MOYOBAMBA	ACCION	Muy Alta	2022	FISICO	1.00	1.00	1.00	1.00	1.00	1.00	1.00	1.00	1.00	1.00	1.00	1.00	12.00
						COSTEO S/	30,492.00	30,492.00	30,492.00	30,492.00	30,492.00	30,492.00	30,492.00	30,492.00	30,492.00	30,492.00	30,492.00	30,496.00	365,908.00
					2023	FISICO	1.00	1.00	1.00	1.00	1.00	1.00	1.00	1.00	1.00	1.00	1.00	1.00	12.00
						COSTEO S/	30,492.00	30,492.00	30,492.00	30,492.00	30,492.00	30,492.00	30,492.00	30,492.00	30,492.00	30,492.00	30,492.00	30,496.00	365,908.00
					2024	FISICO	1.00	1.00	1.00	1.00	1.00	1.00	1.00	1.00	1.00	1.00	1.00	1.00	12.00
						COSTEO S/	30,492.00	30,492.00	30,492.00	30,492.00	30,492.00	30,492.00	30,492.00	30,492.00	30,492.00	30,492.00	30,492.00	30,496.00	365,908.00
					2025	FISICO	1.00	1.00	1.00	1.00	1.00	1.00	1.00	1.00	1.00	1.00	1.00	1.00	12.00
						COSTEO S/	30,492.00	30,492.00	30,492.00	30,492.00	30,492.00	30,492.00	30,492.00	30,492.00	30,492.00	30,492.00	30,492.00	30,496.00	365,908.00
AOI00092300091	PROCESO DE PAGO Y CONTROL DE PERSONAL (NOMBRADO Y CONTRATADO) EN RÉGIMEN LABORAL 276	220101 - MOYOBAMBA	PLANILLA	Muy Alta	2022	FISICO	1.00	1.00	1.00	1.00	1.00	1.00	1.00	1.00	1.00	1.00	1.00	1.00	12.00
						COSTEO S/	93,021.00	93,021.00	93,021.00	93,021.00	93,021.00	93,021.00	93,021.00	93,021.00	93,021.00	93,021.00	93,021.00	93,030.00	1,116,261.00
					2023	FISICO	1.00	1.00	1.00	1.00	1.00	1.00	1.00	1.00	1.00	1.00	1.00	1.00	12.00
						COSTEO S/	93,021.00	93,021.00	93,021.00	93,021.00	93,021.00	93,021.00	93,021.00	93,021.00	93,021.00	93,021.00	93,021.00	93,030.00	1,116,261.00
					2024	FISICO	1.00	1.00	1.00	1.00	1.00	1.00	1.00	1.00	1.00	1.00	1.00	1.00	12.00
						COSTEO S/	93,021.00	93,021.00	93,021.00	93,021.00	93,021.00	93,021.00	93,021.00	93,021.00	93,021.00	93,021.00	93,021.00	93,030.00	1,116,261.00
					2025	FISICO	1.00	1.00	1.00	1.00	1.00	1.00	1.00	1.00	1.00	1.00	1.00	1.00	12.00
						COSTEO S/	93,021.00	93,021.00	93,021.00	93,021.00	93,021.00	93,021.00	93,021.00	93,021.00	93,021.00	93,021.00	93,021.00	93,030.00	1,116,261.00
AOI00092300092	DESARROLLO Y FORTALECIMIENTO DE CAPACIDADES DE LOS SERVIDORES Y FUNCIONARIOS DE LA DIREPRO EN EVENTOS DE ÁMBITO LOCAL REGIONAL NACIONAL E INTERNACIONAL	220101 - MOYOBAMBA	EVENTOS	Muy Alta	2022	FISICO	1.00	1.00	1.00	1.00	1.00	1.00	1.00	1.00	1.00	1.00	1.00	1.00	12.00
						COSTEO S/	3,834.00	3,834.00	3,834.00	3,834.00	3,834.00	3,834.00	3,834.00	3,834.00	3,834.00	3,834.00	3,834.00	3,843.00	46,017.00
					2023	FISICO	1.00	1.00	1.00	1.00	1.00	1.00	1.00	1.00	1.00	1.00	1.00	1.00	12.00
						COSTEO S/	3,834.00	3,834.00	3,834.00	3,834.00	3,834.00	3,834.00	3,834.00	3,834.00	3,834.00	3,834.00	3,834.00	3,843.00	46,017.00
					2024	FISICO	1.00	1.00	1.00	1.00	1.00	1.00	1.00	1.00	1.00	1.00	1.00	1.00	12.00
						COSTEO S/	3,834.00	3,834.00	3,834.00	3,834.00	3,834.00	3,834.00	3,834.00	3,834.00	3,834.00	3,834.00	3,834.00	3,843.00	46,017.00
					2025	FISICO	1.00	1.00	1.00	1.00	1.00	1.00	1.00	1.00	1.00	1.00	1.00	1.00	12.00
						COSTEO S/	3,834.00	3,834.00	3,834.00	3,834.00	3,834.00	3,834.00	3,834.00	3,834.00	3,834.00	3,834.00	3,834.00	3,843.00	46,017.00
AOI00092300093	ASISTENCIA TÉCNICA, SEGUIMIENTO Y MONITOREO A LA DIREPRO EN LA FORMULACIÓN, ACTUALIZACIÓN, EJECUCIÓN Y EVALUACIÓN DE LOS PLANES ESTRATÉGICOS Y OPERATIVOS, DOCUMENTOS TÉCNICOS NORMATIVOS DE GESTIÓN INSTITUCIONAL, PRESUPUESTO, ESTADÍSTICA, POYECTOS Y POLÍTICAS REGIONALES.	220101 - MOYOBAMBA	INFORME TECNICO	Muy Alta	2022	FISICO	1.00	1.00	1.00	1.00	1.00	1.00	1.00	1.00	1.00	1.00	1.00	1.00	12.00
						COSTEO S/	3,834.00	3,834.00	3,834.00	3,834.00	3,834.00	3,834.00	3,834.00	3,834.00	3,834.00	3,834.00	3,834.00	3,842.00	46,016.00
					2023	FISICO	1.00	1.00	1.00	1.00	1.00	1.00	1.00	1.00	1.00	1.00	1.00	1.00	12.00
						COSTEO S/	3,834.00	3,834.00	3,834.00	3,834.00	3,834.00	3,834.00	3,834.00	3,834.00	3,834.00	3,834.00	3,834.00	3,842.00	46,016.00
					2024	FISICO	1.00	1.00	1.00	1.00	1.00	1.00	1.00	1.00	1.00	1.00	1.00	1.00	12.00
						COSTEO S/	3,834.00	3,834.00	3,834.00	3,834.00	3,834.00	3,834.00	3,834.00	3,834.00	3,834.00	3,834.00	3,834.00	3,842.00	46,016.00
					2025	FISICO	1.00	1.00	1.00	1.00	1.00	1.00	1.00	1.00	1.00	1.00	1.00	1.00	12.00
						COSTEO S/	3,834.00	3,834.00	3,834.00	3,834.00	3,834.00	3,834.00	3,834.00	3,834.00	3,834.00	3,834.00	3,834.00	3,842.00	46,016.00
AOI00092300095	COORDINAR, PARTICIPAR Y EJECUTAR REUNIONES ADMINISTRATIVAS PARA FORTALECER LA GESTIÓN INSTITUCIONAL	220101 - MOYOBAMBA	EVENTOS	Muy Alta	2022	FISICO	1.00	1.00	1.00	1.00	1.00	1.00	1.00	1.00	1.00	1.00	1.00	1.00	12.00
						COSTEO S/	3,834.00	3,834.00	3,834.00	3,834.00	3,834.00	3,834.00	3,834.00	3,834.00	3,834.00	3,834.00	3,834.00	3,842.00	46,016.00
					2023	FISICO	1.00	1.00	1.00	1.00	1.00	1.00	1.00	1.00	1.00	1.00	1.00	1.00	12.00
						COSTEO S/	3,834.00	3,834.00	3,834.00	3,834.00	3,834.00	3,834.00	3,834.00	3,834.00	3,834.00	3,834.00	3,834.00	3,842.00	46,016.00
					2024	FISICO	1.00	1.00	1.00	1.00	1.00	1.00	1.00	1.00	1.00	1.00	1.00	1.00	12.00
						COSTEO S/	3,834.00	3,834.00	3,834.00	3,834.00	3,834.00	3,834.00	3,834.00	3,834.00	3,834.00	3,834.00	3,834.00	3,842.00	46,016.00
					2025	FISICO	1.00	1.00	1.00	1.00	1.00	1.00	1.00	1.00	1.00	1.00	1.00	1.00	12.00
						COSTEO S/	3,834.00	3,834.00	3,834.00	3,834.00	3,834.00	3,834.00	3,834.00	3,834.00	3,834.00	3,834.00	3,834.00	3,842.00	46,016.00

CENTRO DE COSTO: 03.03 - DIRECCIÓN DE PROMOCIÓN Y DESARROLLO PESQUERO

OEI.10 - PROMOVER LA COMPETITIVIDAD DE LAS CADENAS DE VALOR PRIORIZADAS EN LA REGIÓN

AEI.10.03 - Paquetes tecnológicos implementados para productores agropecuarios.

CODIGO	ACTIVIDAD OPERATIVA	UBIGEO	U.M.	PRIORIDAD	PERIODO MULTIANUAL	PROGRAMACION MENSUAL META	01	02	03	04	05	06	07	08	09	10	11	12	TOTAL ANUAL
AOI00092300088	FORMALIZACIÓN DE LA ACTVIDAD DE ACUICULTURA Y PESCA	220101 - MOYOBAMBA	AUTORIZACION	Muy Alta	2022	FISICO	10.00	10.00	10.00	12.00	12.00	12.00	12.00	12.00	12.00	12.00	12.00	12.00	138.00
						COSTEO S/	639.00	639.00	639.00	639.00	639.00	639.00	639.00	639.00	639.00	639.00	639.00	639.00	7,668.00
					2023	FISICO	10.00	10.00	10.00	12.00	12.00	12.00	12.00	12.00	12.00	12.00	12.00	12.00	138.00
						COSTEO S/	639.00	639.00	639.00	639.00	639.00	639.00	639.00	639.00	639.00	639.00	639.00	639.00	7,668.00
					2024	FISICO	10.00	10.00	10.00	12.00	12.00	12.00	12.00	12.00	12.00	12.00	12.00	12.00	138.00
						COSTEO S/	639.00	639.00	639.00	639.00	639.00	639.00	639.00	639.00	639.00	639.00	639.00	639.00	7,668.00
					2025	FISICO	10.00	10.00	10.00	12.00	12.00	12.00	12.00	12.00	12.00	12.00	12.00	12.00	138.00
						COSTEO S/	639.00	639.00	639.00	639.00	639.00	639.00	639.00	639.00	639.00	639.00	639.00	639.00	7,668.00
	CAPACITACIÓN SOBRE LA ACTVIDAD	220101 - MOYOBAMBA	BENEFICIARIO	Muy Alta	2022	FISICO	12.00	12.00	12.00	12.00	12.00	12.00	12.00	12.00	12.00	12.00	12.00	12.00	144.00
						COSTEO S/	639.00	639.00	639.00	639.00	639.00	639.00	639.00	639.00	639.00	639.00	639.00	639.00	7,668.00

Documento Nro: 001-2021818368. Esta es una copia auténtica imprimible de un documento electrónico del GOBIERNO REGIONAL SAN MARTÍN, generado en concordancia por lo dispuesto en la ley 27269. Autenticidad e integridad pueden ser contrastada a través de la siguiente dirección web.
https://verificarfirma.regionsanmartin.gob.pe?codigo=e44290a7q89b7q434bqa947q72a55480913a&anex=312323

	ACUICOLA					S/													
						FISICO	12.00	12.00	12.00	12.00	12.00	12.00	12.00	12.00	12.00	12.00	12.00	12.00	144.00
					2023	COSTEO S/	639.00	639.00	639.00	639.00	639.00	639.00	639.00	639.00	639.00	639.00	639.00	639.00	7,668.00
						FISICO	12.00	12.00	12.00	12.00	12.00	12.00	12.00	12.00	12.00	12.00	12.00	12.00	144.00
					2024	COSTEO S/	639.00	639.00	639.00	639.00	639.00	639.00	639.00	639.00	639.00	639.00	639.00	639.00	7,668.00
						FISICO	12.00	12.00	12.00	12.00	12.00	12.00	12.00	12.00	12.00	12.00	12.00	12.00	144.00
					2025	COSTEO S/	639.00	639.00	639.00	639.00	639.00	639.00	639.00	639.00	639.00	639.00	639.00	639.00	7,668.00
						FISICO	12.00	12.00	12.00	12.00	12.00	12.00	13.00	13.00	13.00	13.00	13.00	13.00	150.00
					2022	COSTEO S/	639.00	639.00	639.00	639.00	639.00	639.00	639.00	639.00	639.00	639.00	639.00	639.00	7,668.00
						FISICO	12.00	12.00	12.00	12.00	12.00	12.00	13.00	13.00	13.00	13.00	13.00	13.00	150.00
					2023	COSTEO S/	639.00	639.00	639.00	639.00	639.00	639.00	639.00	639.00	639.00	639.00	639.00	639.00	7,668.00
AOI00092300094	ASISTENCIA TECNICA SOBRE LA ACTIVIDAD ACUICOLA	220101 - MOYOBAMBA	BENEFICIARIO	Muy Alta		FISICO	12.00	12.00	12.00	12.00	12.00	12.00	13.00	13.00	13.00	13.00	13.00	13.00	150.00
					2024	COSTEO S/	639.00	639.00	639.00	639.00	639.00	639.00	639.00	639.00	639.00	639.00	639.00	639.00	7,668.00
						FISICO	12.00	12.00	12.00	12.00	12.00	12.00	13.00	13.00	13.00	13.00	13.00	13.00	150.00
					2025	COSTEO S/	639.00	639.00	639.00	639.00	639.00	639.00	639.00	639.00	639.00	639.00	639.00	639.00	7,668.00
						FISICO	5.00	5.00	5.00	5.00	5.00	5.00	5.00	5.00	5.00	5.00	5.00	5.00	60.00
					2022	COSTEO S/	639.00	639.00	639.00	639.00	639.00	639.00	639.00	639.00	639.00	639.00	639.00	639.00	7,668.00
						FISICO	5.00	5.00	5.00	5.00	5.00	5.00	5.00	5.00	5.00	5.00	5.00	5.00	60.00
					2023	COSTEO S/	639.00	639.00	639.00	639.00	639.00	639.00	639.00	639.00	639.00	639.00	639.00	639.00	7,668.00
AOI00092300096	CAPACITACION SOBRE LA ACTVIDAD DE PESCA	220101 - MOYOBAMBA	BENEFICIARIO	Muy Alta		FISICO	5.00	5.00	5.00	5.00	5.00	5.00	5.00	5.00	5.00	5.00	5.00	5.00	60.00
					2024	COSTEO S/	639.00	639.00	639.00	639.00	639.00	639.00	639.00	639.00	639.00	639.00	639.00	639.00	7,668.00
						FISICO	5.00	5.00	5.00	5.00	5.00	5.00	5.00	5.00	5.00	5.00	5.00	5.00	60.00
					2025	COSTEO S/	639.00	639.00	639.00	639.00	639.00	639.00	639.00	639.00	639.00	639.00	639.00	639.00	7,668.00
						FISICO	3.00	3.00	3.00	3.00	3.00	3.00	3.00	3.00	3.00	3.00	3.00	3.00	36.00
					2022	COSTEO S/	683.00	683.00	683.00	683.00	683.00	683.00	683.00	683.00	683.00	683.00	683.00	687.00	8,200.00
						FISICO	3.00	3.00	3.00	3.00	3.00	3.00	3.00	3.00	3.00	3.00	3.00	3.00	36.00
					2023	COSTEO S/	683.00	683.00	683.00	683.00	683.00	683.00	683.00	683.00	683.00	683.00	683.00	687.00	8,200.00
AOI00092300097	ASISTENCIA TECNICA SOBRE LA ACTIVIDAD DE PESCA	220101 - MOYOBAMBA	BENEFICIARIO	Muy Alta		FISICO	3.00	3.00	3.00	3.00	3.00	3.00	3.00	3.00	3.00	3.00	3.00	3.00	36.00
					2024	COSTEO S/	683.00	683.00	683.00	683.00	683.00	683.00	683.00	683.00	683.00	683.00	683.00	687.00	8,200.00
						FISICO	3.00	3.00	3.00	3.00	3.00	3.00	3.00	3.00	3.00	3.00	3.00	3.00	36.00
					2025	COSTEO S/	683.00	683.00	683.00	683.00	683.00	683.00	683.00	683.00	683.00	683.00	683.00	687.00	8,200.00

CENTRO DE COSTO: 03.04 - DIRECCIÓN DE PROMOCIÓN Y DESARROLLO INDUSTRIAL

OEI.10 - PROMOVER LA COMPETITIVIDAD DE LAS CADENAS DE VALOR PRIORIZADAS EN LA REGIÓN

AEI.10.03 - Paquetes tecnológicos implementados para productores agropecuarios.

CODIGO	ACTIVIDAD OPERATIVA	UBIGEO	U.M.	PRIORIDAD	PERIODO MULTIANUAL	META	PROGRAMACION MENSUAL 01	02	03	04	05	06	07	08	09	10	11	12	TOTAL ANUAL
						FISICO	2.00	3.00	3.00	3.00	5.00	5.00	5.00	4.00	4.00	5.00	4.00	3.00	46.00
					2022	COSTEO S/	2,159.00	2,159.00	2,159.00	2,159.00	2,159.00	2,159.00	2,159.00	2,159.00	2,159.00	2,159.00	2,159.00	2,159.00	25,908.00
						FISICO	2.00	3.00	3.00	3.00	5.00	5.00	5.00	4.00	4.00	5.00	4.00	3.00	46.00
					2023	COSTEO S/	2,159.00	2,159.00	2,159.00	2,159.00	2,159.00	2,159.00	2,159.00	2,159.00	2,159.00	2,159.00	2,159.00	2,159.00	25,908.00
AOI00092300084	SUPERVISIÓN DE LA ACTIVIDAD INDUSTRIAL	220101 - MOYOBAMBA	SUPERVISION	Muy Alta		FISICO	2.00	3.00	3.00	3.00	5.00	5.00	5.00	4.00	4.00	5.00	4.00	3.00	46.00
					2024	COSTEO S/	2,159.00	2,159.00	2,159.00	2,159.00	2,159.00	2,159.00	2,159.00	2,159.00	2,159.00	2,159.00	2,159.00	2,159.00	25,908.00
						FISICO	2.00	3.00	3.00	3.00	5.00	5.00	5.00	4.00	4.00	5.00	4.00	3.00	46.00
					2025	COSTEO S/	2,159.00	2,159.00	2,159.00	2,159.00	2,159.00	2,159.00	2,159.00	2,159.00	2,159.00	2,159.00	2,159.00	2,159.00	25,908.00
						FISICO	10.00	18.00	7.00	20.00	30.00	35.00	33.00	32.00	31.00	30.00	25.00	10.00	281.00
					2022	COSTEO S/	2,159.00	2,159.00	2,159.00	2,159.00	2,159.00	2,159.00	2,159.00	2,159.00	2,159.00	2,159.00	2,159.00	2,159.00	25,908.00
						FISICO	10.00	18.00	7.00	20.00	30.00	35.00	33.00	32.00	31.00	30.00	25.00	10.00	281.00
					2023	COSTEO S/	2,159.00	2,159.00	2,159.00	2,159.00	2,159.00	2,159.00	2,159.00	2,159.00	2,159.00	2,159.00	2,159.00	2,159.00	25,908.00
AOI00092300085	CAPACITACIÓN EN GESTIÓN EMPRESARIAL, COMERCIAL Y FINANCIERA MIPYME	220101 - MOYOBAMBA	CAPACITACION	Muy Alta		FISICO	10.00	18.00	7.00	20.00	30.00	35.00	33.00	32.00	31.00	30.00	25.00	10.00	281.00
					2024	COSTEO S/	2,159.00	2,159.00	2,159.00	2,159.00	2,159.00	2,159.00	2,159.00	2,159.00	2,159.00	2,159.00	2,159.00	2,159.00	25,908.00
						FISICO	10.00	18.00	7.00	20.00	30.00	35.00	33.00	32.00	31.00	30.00	25.00	10.00	281.00
					2025	COSTEO S/	2,159.00	2,159.00	2,159.00	2,159.00	2,159.00	2,159.00	2,159.00	2,159.00	2,159.00	2,159.00	2,159.00	2,159.00	25,908.00

CENTRO DE COSTO: 03.05 - DIRECCIÓN DE REGULACIÓN Y FISCALIZACIÓN

OEI.10 - PROMOVER LA COMPETITIVIDAD DE LAS CADENAS DE VALOR PRIORIZADAS EN LA REGIÓN

AEI.10.03 - Paquetes tecnológicos implementados para productores agropecuarios.

CODIGO	ACTIVIDAD OPERATIVA	UBIGEO	U.M.	PRIORIDAD	PERIODO MULTIANUAL	META	PROGRAMACION MENSUAL 01	02	03	04	05	06	07	08	09	10	11	12	TOTAL ANUAL
						FISICO	20.00	20.00	20.00	20.00	20.00	20.00	20.00	20.00	20.00	20.00	20.00	20.00	240.00
					2022	COSTEO S/	3,782.00	3,782.00	3,782.00	3,782.00	3,782.00	3,782.00	3,782.00	3,782.00	3,782.00	3,782.00	3,782.00	3,737.00	45,339.00
						FISICO	20.00	20.00	20.00	20.00	20.00	20.00	20.00	20.00	20.00	20.00	20.00	20.00	240.00
					2023	COSTEO S/	3,782.00	3,782.00	3,782.00	3,782.00	3,782.00	3,782.00	3,782.00	3,782.00	3,782.00	3,782.00	3,782.00	3,737.00	45,339.00
AOI00092300065	SUPERVISIÓN, CONTROL Y VIGILANCIA DE LOS DERECHOS OTORGADOS EN MATERIA DE PESCA Y ACUICULTURA	220101 - MOYOBAMBA	SUPERVISION	Muy Alta		FISICO	20.00	20.00	20.00	20.00	20.00	20.00	20.00	20.00	20.00	20.00	20.00	20.00	240.00
					2024	COSTEO S/	3,782.00	3,782.00	3,782.00	3,782.00	3,782.00	3,782.00	3,782.00	3,782.00	3,782.00	3,782.00	3,782.00	3,737.00	45,339.00
						FISICO	20.00	20.00	20.00	20.00	20.00	20.00	20.00	20.00	20.00	20.00	20.00	20.00	240.00
					2025	COSTEO S/	3,782.00	3,782.00	3,782.00	3,782.00	3,782.00	3,782.00	3,782.00	3,782.00	3,782.00	3,782.00	3,782.00	3,737.00	45,339.00

COSTEO TOTAL AÑO 2022 S/	24,792,148.00
COSTEO TOTAL AÑO 2023 S/	24,792,148.00
COSTEO TOTAL AÑO 2024 S/	24,792,148.00
COSTEO TOTAL AÑO 2025 S/	24,792,148.00

U.M. = Unidad de Medida

FIRMA

Documento Nro: 001-2021818368. Esta es una copia auténtica imprimible de un documento electrónico del GOBIERNO REGIONAL SAN MARTÍN, generado en concordancia por lo dispuesto en la ley 27269. Autenticidad e integridad pueden ser contrastada a través de la siguiente dirección web.

https://verificarfirma.regionsanmartin.gob.pe?codigo=e44290a7q89b7q434bqa947q72a55480913a&anex=312323

Anexo B-4
PLAN OPERATIVO INSTITUCIONAL MULTIANUAL CON PROGRAMACIÓN FÍSICA Y COSTEO (Elaborado)
Año : 2022 - 2025

Periodo POI Multianual	2022 - 2025
Nivel de Gobierno	R - GOBIERNOS REGIONALES
Sector	99 - GOBIERNOS REGIONALES
Pliego	459 - GOBIERNO REGIONAL DEL DEPARTAMENTO DE SAN MARTIN
Unidad Ejecutora	000989 - REGION SAN MARTIN-SUB REGION BAJO MAYO-TARAPOTO

CENTRO DE COSTO: 989 - GERENCIA TERRITORIAL BAJO MAYO - TARAPOTO

OEI.09 - Fortalecer la gestión institucional.

AEI.09.01 - IMPLEMENTAR LA GESTIÓN POR PROCESOS Y SIMPLIFICACIÓN ADMINISTRATIVA EN LAS DEPENDENCIAS DEL GOBIERNO REGIONAL SAN MATÍN.

CODIGO	ACTIVIDAD OPERATIVA	UBIGEO	U.M.	PRIORIDAD	PERIODO MULTIANUAL	META	PROGRAMACION MENSUAL 01	02	03	04	05	06	07	08	09	10	11	12	TOTAL ANUAL
AOI00098900008	PROCESOS DE CONTRATACIÓN Y CONTROL DE PERSONAL NOMBRADO	220901 - TARAPOTO	PLANILLA	Alta	2022	FISICO	1.00	1.00	1.00	1.00	1.00	1.00	1.00	1.00	1.00	1.00	1.00	1.00	12.00
						COSTEO S/	9,000.54	9,000.54	9,000.54	9,000.54	9,000.54	9,000.54	9,000.54	9,000.54	9,000.54	9,000.54	4,500.54	3,102.06	97,608.00
					2023	FISICO	1.00	1.00	1.00	1.00	1.00	1.00	1.00	1.00	1.00	1.00	1.00	1.00	12.00
						COSTEO S/	97,608.00	0.00	0.00	0.00	0.00	0.00	0.00	0.00	0.00	0.00	0.00	0.00	97,608.00
					2024	FISICO	1.00	1.00	1.00	1.00	1.00	1.00	1.00	1.00	1.00	1.00	1.00	1.00	12.00
						COSTEO S/	97,608.00	0.00	0.00	0.00	0.00	0.00	0.00	0.00	0.00	0.00	0.00	0.00	97,608.00
					2025	FISICO	1.00	1.00	1.00	1.00	1.00	1.00	1.00	1.00	1.00	1.00	1.00	1.00	12.00
						COSTEO S/	97,608.00	0.00	0.00	0.00	0.00	0.00	0.00	0.00	0.00	0.00	0.00	0.00	97,608.00
AOI00098900038	CONDUCCIÓN Y ORIENTACIÓN SUPERIOR	220901 - TARAPOTO	ACCION	Muy Alta	2022	FISICO	1.00	1.00	1.00	1.00	1.00	1.00	1.00	1.00	1.00	1.00	1.00	1.00	12.00
						COSTEO S/	6,662.68	0.00	0.00	0.00	0.00	0.00	0.00	0.00	0.00	0.00	0.00	0.00	6,662.68
					2023	FISICO	1.00	1.00	1.00	1.00	1.00	1.00	1.00	1.00	1.00	1.00	1.00	1.00	12.00
						COSTEO S/	1,625.00	1,625.00	1,625.00	1,625.00	1,625.00	1,625.00	1,625.00	1,625.00	1,625.00	1,625.00	1,625.00	1,625.00	19,500.00
					2024	FISICO	1.00	1.00	1.00	1.00	1.00	1.00	1.00	1.00	1.00	1.00	1.00	1.00	12.00
						COSTEO S/	1,625.00	1,625.00	1,625.00	1,625.00	1,625.00	1,625.00	1,625.00	1,625.00	1,625.00	1,625.00	1,625.00	1,625.00	19,500.00
					2025	FISICO	1.00	1.00	1.00	1.00	1.00	1.00	1.00	1.00	1.00	1.00	1.00	1.00	12.00
						COSTEO S/	1,625.00	1,625.00	1,625.00	1,625.00	1,625.00	1,625.00	1,625.00	1,625.00	1,625.00	1,625.00	1,625.00	1,625.00	19,500.00
AOI00098900047	PROCESOS DE CONTRATACIÓN Y CONTROL DE PERSONAL CAS	220901 - TARAPOTO	ACCION	Muy Alta	2022	FISICO	1.00	1.00	1.00	1.00	1.00	1.00	1.00	1.00	1.00	1.00	1.00	1.00	12.00
						COSTEO S/	7,012.20	7,012.20	7,012.20	7,012.20	7,012.20	7,012.20	7,012.20	7,012.20	7,012.20	7,012.20	3,000.00	838.00	73,960.00
					2023	FISICO	1.00	1.00	1.00	1.00	1.00	1.00	1.00	1.00	1.00	1.00	1.00	1.00	12.00
						COSTEO S/	73,960.00	0.00	0.00	0.00	0.00	0.00	0.00	0.00	0.00	0.00	0.00	0.00	73,960.00
					2024	FISICO	1.00	1.00	1.00	1.00	1.00	1.00	1.00	1.00	1.00	1.00	1.00	1.00	12.00
						COSTEO S/	73,960.00	0.00	0.00	0.00	0.00	0.00	0.00	0.00	0.00	0.00	0.00	0.00	73,960.00
					2025	FISICO	1.00	1.00	1.00	1.00	1.00	1.00	1.00	1.00	1.00	1.00	1.00	1.00	12.00
						COSTEO S/	73,960.00	0.00	0.00	0.00	0.00	0.00	0.00	0.00	0.00	0.00	0.00	0.00	73,960.00

CENTRO DE COSTO: 989.01 - OFICINA DE ADMINISTRACIÓN

OEI.09 - Fortalecer la gestión institucional.

AEI.09.01 - IMPLEMENTAR LA GESTIÓN POR PROCESOS Y SIMPLIFICACIÓN ADMINISTRATIVA EN LAS DEPENDENCIAS DEL GOBIERNO REGIONAL SAN MATÍN.

CODIGO	ACTIVIDAD OPERATIVA	UBIGEO	U.M.	PRIORIDAD	PERIODO MULTIANUAL	META	PROGRAMACION MENSUAL 01	02	03	04	05	06	07	08	09	10	11	12	TOTAL ANUAL
AOI00098900039	PROCESOS DE CONTRATACIÓN Y CONTROL DE PERSONAL NOMBRADO	220901 - TARAPOTO	PLANILLA	Muy Alta	2022	FISICO	1.00	1.00	1.00	1.00	1.00	1.00	1.00	1.00	1.00	1.00	1.00	1.00	12.00
						COSTEO S/	41,385.96	41,385.96	41,385.96	41,385.96	41,385.96	41,385.96	41,385.96	41,385.96	41,385.96	41,385.96	8,000.00	1,026.40	422,886.00
					2023	FISICO	1.00	1.00	1.00	1.00	1.00	1.00	1.00	1.00	1.00	1.00	1.00	1.00	12.00
						COSTEO S/	422,886.00	0.00	0.00	0.00	0.00	0.00	0.00	0.00	0.00	0.00	0.00	0.00	422,886.00
					2024	FISICO	1.00	1.00	1.00	1.00	1.00	1.00	1.00	1.00	1.00	1.00	1.00	1.00	12.00
						COSTEO S/	422,886.00	0.00	0.00	0.00	0.00	0.00	0.00	0.00	0.00	0.00	0.00	0.00	422,886.00
					2025	FISICO	1.00	1.00	1.00	1.00	1.00	1.00	1.00	1.00	1.00	1.00	1.00	1.00	12.00
						COSTEO S/	422,886.00	0.00	0.00	0.00	0.00	0.00	0.00	0.00	0.00	0.00	0.00	0.00	422,886.00
AOI00098900040	PROCESOS DE CONTRATACIÓN Y CONTROL DE PERSONAL CAS	220901 - TARAPOTO	PLANILLA	Muy Alta	2022	FISICO	1.00	1.00	1.00	1.00	1.00	1.00	1.00	1.00	1.00	1.00	1.00	1.00	12.00
						COSTEO S/	10,968.40	10,968.40	10,968.40	10,968.40	10,968.40	10,968.40	10,968.40	10,968.40	10,968.40	10,968.40	10,968.40	13,966.60	134,619.00
					2023	FISICO	1.00	1.00	1.00	1.00	1.00	1.00	1.00	1.00	1.00	1.00	1.00	1.00	12.00
						COSTEO S/	134,619.00	0.00	0.00	0.00	0.00	0.00	0.00	0.00	0.00	0.00	0.00	0.00	134,619.00
					2024	FISICO	1.00	1.00	1.00	1.00	1.00	1.00	1.00	1.00	1.00	1.00	1.00	1.00	12.00
						COSTEO S/	134,619.00	0.00	0.00	0.00	0.00	0.00	0.00	0.00	0.00	0.00	0.00	0.00	134,619.00
					2025	FISICO	1.00	1.00	1.00	1.00	1.00	1.00	1.00	1.00	1.00	1.00	1.00	1.00	12.00
						COSTEO S/	134,619.00	0.00	0.00	0.00	0.00	0.00	0.00	0.00	0.00	0.00	0.00	0.00	134,619.00
AOI00098900041	DIRIGIR Y CONTROLAR LA APLICACIÓN DE LA NORMATIVIDAD ADMINISTRATIVA.	220901 - TARAPOTO	DOCUMENTO	Muy Alta	2022	FISICO	12.00	12.00	12.00	12.00	12.00	12.00	12.00	12.00	12.00	12.00	12.00	12.00	144.00
						COSTEO S/	34,217.86	12,929.11	12,929.11	12,929.11	12,926.11	12,924.11	11,250.02	11,250.02	11,250.02	11,250.02	11,234.52	17,024.35	172,114.36
					2023	FISICO	12.00	12.00	12.00	12.00	12.00	12.00	12.00	12.00	12.00	12.00	12.00	12.00	144.00
						COSTEO S/	252,297.00	0.00	0.00	0.00	0.00	0.00	0.00	0.00	0.00	0.00	0.00	0.00	252,297.00
					2024	FISICO	12.00	12.00	12.00	12.00	12.00	12.00	12.00	12.00	12.00	12.00	12.00	12.00	144.00
						COSTEO S/	252,297.00	0.00	0.00	0.00	0.00	0.00	0.00	0.00	0.00	0.00	0.00	0.00	252,297.00
					2025	FISICO	12.00	12.00	12.00	12.00	12.00	12.00	12.00	12.00	12.00	12.00	12.00	12.00	144.00
						COSTEO S/	252,297.00	0.00	0.00	0.00	0.00	0.00	0.00	0.00	0.00	0.00	0.00	0.00	252,297.00
AOI00098900042	GESTION ADMINISTRATIVA	220901 - TARAPOTO	ACCION	Muy Alta	2022	FISICO	0.00	0.00	1.00	0.00	0.00	1.00	0.00	0.00	1.00	0.00	0.00	1.00	4.00
						COSTEO S/	4,464.88	4,676.40	4,676.40	4,676.40	4,676.40	4,676.40	4,676.40	4,676.40	4,676.40	4,660.40	4,643.70	9,343.92	60,524.10
					2023	FISICO	0.00	0.00	1.00	0.00	0.00	1.00	0.00	0.00	1.00	0.00	0.00	1.00	4.00
						COSTEO S/	0.00	0.00	11,091.00	0.00	0.00	11,091.00	0.00	0.00	11,091.00	0.00	0.00	11,092.00	44,365.00
					2024	FISICO	0.00	0.00	1.00	0.00	0.00	1.00	0.00	0.00	1.00	0.00	0.00	1.00	4.00
						COSTEO S/	0.00	0.00	11,091.00	0.00	0.00	11,091.00	0.00	0.00	11,091.00	0.00	0.00	11,092.00	44,365.00
					2025	FISICO	0.00	0.00	1.00	0.00	0.00	1.00	0.00	0.00	1.00	0.00	0.00	1.00	4.00
						COSTEO S/	0.00	0.00	11,091.00	0.00	0.00	11,091.00	0.00	0.00	11,091.00	0.00	0.00	11,092.00	44,365.00
3	PROCESOS DE CONTRATACIÓN Y CONTROL DE PERSONAL NOMBRADO - TRABAJO	220901 - TARAPOTO	PLANILLA	Muy Alta	2022	FISICO	1.00	1.00	1.00	1.00	1.00	1.00	1.00	1.00	1.00	1.00	1.00	1.00	12.00
						COSTEO S/	4,811.50	4,811.50	4,811.50	4,811.50	4,811.50	4,811.50	4,811.50	4,811.50	4,811.50	4,811.50	4,811.50	4,812.50	57,739.00
					2023	FISICO	1.00	1.00	1.00	1.00	1.00	1.00	1.00	1.00	1.00	1.00	1.00	1.00	12.00
						COSTEO S/	57,739.00	0.00	0.00	0.00	0.00	0.00	0.00	0.00	0.00	0.00	0.00	0.00	57,739.00
					2024	FISICO	1.00	1.00	1.00	1.00	1.00	1.00	1.00	1.00	1.00	1.00	1.00	1.00	12.00

Documento Nro: 001-2021818368. Esta es una copia auténtica imprimible de un documento electrónico del GOBIERNO REGIONAL SAN MARTIN, generado en concordancia por lo dispuesto en la ley 27269. Autenticidad e integridad pueden ser contrastada a través de la siguiente dirección web.

https://verificarfirma.regionsanmartin.gob.pe?codigo=e44290a7q89b7q434bqa947q72a55480913a&anex=312323

						COSTEO S/	57,739.00	0.00	0.00	0.00	0.00	0.00	0.00	0.00	0.00	0.00	0.00	0.00	57,739.00
						FISICO	1.00	1.00	1.00	1.00	1.00	1.00	1.00	1.00	1.00	1.00	1.00	1.00	12.00
					2025	COSTEO S/	57,739.00	0.00	0.00	0.00	0.00	0.00	0.00	0.00	0.00	0.00	0.00	0.00	57,739.00
						FISICO	1.00	1.00	1.00	1.00	1.00	1.00	1.00	1.00	1.00	1.00	1.00	1.00	12.00
					2022	COSTEO S/	7,142.40	7,142.40	7,142.40	7,142.40	7,142.40	7,142.40	7,142.40	7,142.40	7,142.40	7,142.40	7,140.42	7,142.60	85,707.02
						FISICO	1.00	1.00	1.00	1.00	1.00	1.00	1.00	1.00	1.00	1.00	1.00	1.00	12.00
					2023	COSTEO S/	85,709.00	0.00	0.00	0.00	0.00	0.00	0.00	0.00	0.00	0.00	0.00	0.00	85,709.00
AOI00098900044	PROCESOS DE CONTRATACIÓN Y CONTROL DE PERSONAL NOMBRADO- CULTURA Y DEPORTE	220901 - TARAPOTO	PLANILLA	Muy Alta		FISICO	1.00	1.00	1.00	1.00	1.00	1.00	1.00	1.00	1.00	1.00	1.00	1.00	12.00
					2024	COSTEO S/	85,709.00	0.00	0.00	0.00	0.00	0.00	0.00	0.00	0.00	0.00	0.00	0.00	85,709.00
						FISICO	1.00	1.00	1.00	1.00	1.00	1.00	1.00	1.00	1.00	1.00	1.00	1.00	12.00
					2025	COSTEO S/	85,709.00	0.00	0.00	0.00	0.00	0.00	0.00	0.00	0.00	0.00	0.00	0.00	85,709.00

CENTRO DE COSTO: 989.02 - OFICINA DE PLANIFICACIÓN Y PRESUPUESTO

OEI.09 - Fortalecer la gestión institucional.

AEI.09.04 - Proceso presupuestario eficiente en el Gobierno Regional San Martín.

CODIGO	ACTIVIDAD OPERATIVA	UBIGEO	U.M.	PRIORIDAD	PERIODO MULTIANUAL	META	PROGRAMACION MENSUAL 01	02	03	04	05	06	07	08	09	10	11	12	TOTAL ANUAL
						FISICO	1.00	1.00	1.00	1.00	1.00	1.00	1.00	1.00	1.00	1.00	1.00	1.00	12.00
					2022	COSTEO S/	4,217.80	4,217.80	4,217.80	4,217.80	4,217.80	4,217.80	4,217.80	4,217.80	4,217.80	4,217.80	4,217.80	3,565.20	49,961.00
						FISICO	1.00	1.00	1.00	1.00	1.00	1.00	1.00	1.00	1.00	1.00	1.00	1.00	12.00
					2023	COSTEO S/	49,961.00	0.00	0.00	0.00	0.00	0.00	0.00	0.00	0.00	0.00	0.00	0.00	49,961.00
AOI00098900032	PROCESOS DE CONTRATACIÓN Y CONTROL DE PERSONAL CAS	220901 - TARAPOTO	PLANILLA	Muy Alta		FISICO	1.00	1.00	1.00	1.00	1.00	1.00	1.00	1.00	1.00	1.00	1.00	1.00	12.00
					2024	COSTEO S/	49,961.00	0.00	0.00	0.00	0.00	0.00	0.00	0.00	0.00	0.00	0.00	0.00	49,961.00
						FISICO	1.00	1.00	1.00	1.00	1.00	1.00	1.00	1.00	1.00	1.00	1.00	1.00	12.00
					2025	COSTEO S/	49,961.00	0.00	0.00	0.00	0.00	0.00	0.00	0.00	0.00	0.00	0.00	0.00	49,961.00
						FISICO	10.00	10.00	10.00	10.00	10.00	10.00	10.00	10.00	10.00	10.00	10.00	10.00	120.00
					2022	COSTEO S/	3,176.25	1,147.63	711.94	711.94	420.60	420.60	420.60	420.60	420.60	420.60	416.60	444.90	9,132.86
						FISICO	10.00	10.00	10.00	10.00	10.00	10.00	10.00	10.00	10.00	10.00	10.00	10.00	120.00
					2023	COSTEO S/	1,708.00	1,708.00	1,708.00	1,708.00	1,708.00	1,708.00	1,708.00	1,708.00	1,708.00	1,708.00	1,708.00	1,712.00	20,500.00
AOI00098900033	CONDUCIR, SUPERVISAR, EVALUAR LOS PROCESOS DE PLANEAMIENTO, PRESUPUESTO, DESARROLLO INSTITUCIONAL, ESTADÍSTICA E INVERSIÓN PÚBLICA EN EL MARCO DE LOS SISTEMAS NACIONALES	220901 - TARAPOTO	DOCUMENTO	Muy Alta		FISICO	10.00	10.00	10.00	10.00	10.00	10.00	10.00	10.00	10.00	10.00	10.00	10.00	120.00
					2024	COSTEO S/	1,708.00	1,708.00	1,708.00	1,708.00	1,708.00	1,708.00	1,708.00	1,708.00	1,708.00	1,708.00	1,708.00	1,712.00	20,500.00
						FISICO	10.00	10.00	10.00	10.00	10.00	10.00	10.00	10.00	10.00	10.00	10.00	10.00	120.00
					2025	COSTEO S/	1,708.00	1,708.00	1,708.00	1,708.00	1,708.00	1,708.00	1,708.00	1,708.00	1,708.00	1,708.00	1,708.00	1,712.00	20,500.00
						FISICO	0.00	0.00	1.00	0.00	0.00	1.00	0.00	0.00	1.00	0.00	0.00	1.00	4.00
					2022	COSTEO S/	525.05	513.05	509.55	509.55	403.70	390.20	98.86	98.86	98.86	98.86	44.90	4,131.30	7,422.74
						FISICO	0.00	0.00	1.00	0.00	0.00	1.00	0.00	0.00	1.00	0.00	0.00	1.00	4.00
					2023	COSTEO S/	0.00	0.00	0.00	0.00	0.00	0.00	0.00	0.00	0.00	0.00	0.00	4,000.00	4,000.00
AOI00098900034	PLANEAMIENTO Y PRESUPUESTO	220901 - TARAPOTO	INFORME	Muy Alta		FISICO	0.00	0.00	1.00	0.00	0.00	1.00	0.00	0.00	1.00	0.00	0.00	1.00	4.00
					2024	COSTEO S/	0.00	0.00	0.00	0.00	0.00	0.00	0.00	0.00	0.00	0.00	0.00	4,000.00	4,000.00
						FISICO	0.00	0.00	1.00	0.00	0.00	1.00	0.00	0.00	1.00	0.00	0.00	1.00	4.00
					2025	COSTEO S/	0.00	0.00	0.00	0.00	0.00	0.00	0.00	0.00	0.00	0.00	0.00	4,000.00	4,000.00

CENTRO DE COSTO: 989.04 - SUB GERENCIA DE INFRAESTRUCTURA

OEI.09 - Fortalecer la gestión institucional.

AEI.09.02 - GESTIÓN DE LA INVERSIÓN PÚBLICA Y PRIVADA EN BENEFICIO DE LA POBLACIÓN

CODIGO	ACTIVIDAD OPERATIVA	UBIGEO	U.M.	PRIORIDAD	PERIODO MULTIANUAL	META	PROGRAMACION MENSUAL 01	02	03	04	05	06	07	08	09	10	11	12	TOTAL ANUAL
						FISICO	0.00	0.00	1.00	0.00	1.00	0.00	1.00	0.00	1.00	0.00	0.00	0.00	4.00
					2022	COSTEO S/	0.00	0.00	200,000.00	0.00	300,000.00	0.00	200,000.00	0.00	300,000.00	0.00	0.00	0.00	1,000,000.00
						FISICO	0.00	0.00	1.00	0.00	0.00	0.00	0.00	0.00	0.00	0.00	0.00	0.00	1.00
					2023	COSTEO S/	0.00	0.00	1,000,000.00	0.00	0.00	0.00	0.00	0.00	0.00	0.00	0.00	0.00	1,000,000.00
AOI00098900045	ESTUDIO DE PRE-INVERSION	220901 - TARAPOTO	EXPEDIENTE	Muy Alta		FISICO	0.00	0.00	1.00	0.00	0.00	0.00	0.00	0.00	0.00	0.00	0.00	0.00	1.00
					2024	COSTEO S/	0.00	0.00	1,000,000.00	0.00	0.00	0.00	0.00	0.00	0.00	0.00	0.00	0.00	1,000,000.00
						FISICO	0.00	0.00	1.00	0.00	0.00	0.00	0.00	0.00	0.00	0.00	0.00	0.00	1.00
					2025	COSTEO S/	0.00	0.00	1,000,000.00	0.00	0.00	0.00	0.00	0.00	0.00	0.00	0.00	0.00	1,000,000.00

CENTRO DE COSTO: 989.05 - SUB GERENCIA DE DESARROLLO SOCIAL

OEI.01 - GARANTIZAR LA IGUALDAD Y PROTECCIÓN DE LA POBLACIÓN VULNERABLE CON ÉNFASIS EN LA MUJER

AEI.01.01 - FORTALECIMIENTO DE CAPACIDADES EN CONOCIMIENTO DE DERECHOS A LA POBLACIÓN VULNERABLE

CODIGO	ACTIVIDAD OPERATIVA	UBIGEO	U.M.	PRIORIDAD	PERIODO MULTIANUAL	META	PROGRAMACION MENSUAL 01	02	03	04	05	06	07	08	09	10	11	12	TOTAL ANUAL
						FISICO	1.00	1.00	1.00	1.00	1.00	1.00	1.00	1.00	1.00	1.00	1.00	1.00	12.00
					2022	COSTEO S/	1,924.92	1,924.92	1,924.92	1,924.92	1,924.92	1,924.92	1,924.92	1,924.92	1,924.92	1,924.92	1,924.92	1,485.88	22,660.00
						FISICO	1.00	1.00	1.00	1.00	1.00	1.00	1.00	1.00	1.00	1.00	1.00	1.00	12.00
					2023	COSTEO S/	22,660.00	0.00	0.00	0.00	0.00	0.00	0.00	0.00	0.00	0.00	0.00	0.00	22,660.00
AOI00098900035	PROCESOS DE CONTRATACIÓN Y CONTROL DE PERSONAL NOMBRADO	220901 - TARAPOTO	PLANILLA	Muy Alta		FISICO	1.00	1.00	1.00	1.00	1.00	1.00	1.00	1.00	1.00	1.00	1.00	1.00	12.00
					2024	COSTEO S/	22,660.00	0.00	0.00	0.00	0.00	0.00	0.00	0.00	0.00	0.00	0.00	0.00	22,660.00
						FISICO	1.00	1.00	1.00	1.00	1.00	1.00	1.00	1.00	1.00	1.00	1.00	1.00	12.00
					2025	COSTEO S/	22,660.00	0.00	0.00	0.00	0.00	0.00	0.00	0.00	0.00	0.00	0.00	0.00	22,660.00
						FISICO	1.00	1.00	1.00	1.00	1.00	1.00	1.00	1.00	1.00	1.00	1.00	1.00	12.00
					2022	COSTEO S/	5,115.80	5,115.80	5,115.80	5,115.80	5,115.80	5,115.80	5,115.80	5,115.80	5,115.80	5,115.80	5,115.80	7,346.20	63,620.00
						FISICO	1.00	1.00	1.00	1.00	1.00	1.00	1.00	1.00	1.00	1.00	1.00	1.00	12.00
					2023	COSTEO S/	63,620.00	0.00	0.00	0.00	0.00	0.00	0.00	0.00	0.00	0.00	0.00	0.00	63,620.00
AOI00098900036	PROCESOS DE CONTRATACIÓN Y CONTROL DE PERSONAL CAS	220901 - TARAPOTO	PLANILLA	Muy Alta		FISICO	1.00	1.00	1.00	1.00	1.00	1.00	1.00	1.00	1.00	1.00	1.00	1.00	12.00
					2024	COSTEO S/	63,620.00	0.00	0.00	0.00	0.00	0.00	0.00	0.00	0.00	0.00	0.00	0.00	63,620.00
						FISICO	1.00	1.00	1.00	1.00	1.00	1.00	1.00	1.00	1.00	1.00	1.00	1.00	12.00
					2025	COSTEO S/	63,620.00	0.00	0.00	0.00	0.00	0.00	0.00	0.00	0.00	0.00	0.00	0.00	63,620.00
						FISICO	0.00	0.00	1.00	0.00	0.00	1.00	0.00	0.00	1.00	0.00	0.00	1.00	4.00
					2022	COSTEO S/	5,279.81	1,454.71	1,454.71	1,454.71	1,454.71	1,454.71	192.12	192.12	192.12	192.12	187.12	2,873.18	16,382.14
						FISICO	0.00	0.00	1.00	0.00	0.00	1.00	0.00	0.00	1.00	0.00	0.00	1.00	4.00
					2023	COSTEO S/	0.00	0.00	4,500.00	0.00	0.00	4,500.00	0.00	0.00	4,500.00	0.00	0.00	7,135.00	20,635.00
					2024	FISICO	0.00	0.00	1.00	0.00	0.00	1.00	0.00	0.00	1.00	0.00	0.00	1.00	4.00

7 FORTALECIMIENTO DE CAPACIDADES EN VIOLENCIA DE GENERO INTEGRADA 220901 - TARAPOTO ACCION Muy Alta

Documento Nro: 001-2021818368. Esta es una copia auténtica imprimible de un documento electrónico del GOBIERNO REGIONAL SAN MARTÍN, generado en concordancia por lo dispuesto en la ley 27269. Autenticidad e integridad pueden ser contrastada a través de la siguiente dirección web.

https://verificarfirma.regionsanmartin.gob.pe?codigo=e44290a7q89b7q434bqa947q72a55480913a&anex=312323

		COSTEO S/	0.00	0.00	4,500.00	0.00	0.00	4,500.00	0.00	0.00	4,500.00	0.00	0.00	7,135.00	20,635.00
		FISICO	0.00	0.00	1.00	0.00	0.00	1.00	0.00	0.00	1.00	0.00	0.00	1.00	4.00
	2025	COSTEO S/	0.00	0.00	4,500.00	0.00	0.00	4,500.00	0.00	0.00	4,500.00	0.00	0.00	7,135.00	20,635.00

COSTEO TOTAL AÑO 2022 S/	2,280,998.90
COSTEO TOTAL AÑO 2023 S/	2,370,059.00
COSTEO TOTAL AÑO 2024 S/	2,370,059.00
COSTEO TOTAL AÑO 2025 S/	2,370,059.00

U.M. = Unidad de Medida

FIRMA

Documento Nro: 001-2021818368. Esta es una copia auténtica imprimible de un documento electrónico del GOBIERNO REGIONAL SAN MARTÍN, generado en concordancia por lo dispuesto en la ley 27269. Autenticidad e integridad pueden ser contrastada a través de la siguiente dirección web.

https://verificarfirma.regionsanmartin.gob.pe?codigo=e44290a7q89b7q434bqa947q72a55480913a&anex=312323

Anexo B-4
PLAN OPERATIVO INSTITUCIONAL MULTIANUAL CON PROGRAMACIÓN FÍSICA Y COSTEO (Elaborado)
Año : 2022 - 2025

Periodo POI Multianual	2022 - 2025
Nivel de Gobierno	R - GOBIERNOS REGIONALES
Sector	99 - GOBIERNOS REGIONALES
Pliego	459 - GOBIERNO REGIONAL DEL DEPARTAMENTO DE SAN MARTIN
Unidad Ejecutora	001057 - REGION SAN MARTIN-SUB REGION HUALLAGA CENTRAL - JUANJUI

CENTRO DE COSTO: 05 - GERENCIA TERRITORIAL HUALLAGA CENTRAL - JUANJUI

OEI.09 - Fortalecer la gestión institucional.
AEI.09.02 - GESTIÓN DE LA INVERSIÓN PÚBLICA Y PRIVADA EN BENEFICIO DE LA POBLACIÓN

CODIGO	ACTIVIDAD OPERATIVA	UBIGEO	U.M.	PRIORIDAD	PERIODO MULTIANUAL	META	PROGRAMACION MENSUAL 01	02	03	04	05	06	07	08	09	10	11	12	TOTAL ANUAL
AOI00105700009	PRE-INVERSION	220601 - JUANJUI	OBRA	Muy Alta	2022	FISICO	0.00	5.00	0.00	0.00	0.00	0.00	0.00	0.00	0.00	0.00	0.00	0.00	5.00
						COSTEO S/	0.00	500,000.00	0.00	0.00	0.00	0.00	0.00	0.00	0.00	0.00	0.00	0.00	500,000.00
					2023	FISICO	0.00	5.00	0.00	0.00	0.00	0.00	0.00	0.00	0.00	0.00	0.00	0.00	5.00
						COSTEO S/	0.00	500,000.00	0.00	0.00	0.00	0.00	0.00	0.00	0.00	0.00	0.00	0.00	500,000.00
					2024	FISICO	0.00	5.00	0.00	0.00	0.00	0.00	0.00	0.00	0.00	0.00	0.00	0.00	5.00
						COSTEO S/	0.00	500,000.00	0.00	0.00	0.00	0.00	0.00	0.00	0.00	0.00	0.00	0.00	500,000.00
					2025	FISICO	0.00	5.00	0.00	0.00	0.00	0.00	0.00	0.00	0.00	0.00	0.00	0.00	5.00
						COSTEO S/	0.00	500,000.00	0.00	0.00	0.00	0.00	0.00	0.00	0.00	0.00	0.00	0.00	500,000.00

CENTRO DE COSTO: 05.03 - SUB DIRECCIÓN DE ADMINISTRACIÓN

OEI.09 - Fortalecer la gestión institucional.
AEI.09.02 - GESTIÓN DE LA INVERSIÓN PÚBLICA Y PRIVADA EN BENEFICIO DE LA POBLACIÓN

CODIGO	ACTIVIDAD OPERATIVA	UBIGEO	U.M.	PRIORIDAD	PERIODO MULTIANUAL	META	PROGRAMACION MENSUAL 01	02	03	04	05	06	07	08	09	10	11	12	TOTAL ANUAL
AOI00105700004	PROCESOS DE PAGO Y CONTROL DE PERSONAL NOMBRADO	220601 - JUANJUI	PLANILLA	Muy Alta	2022	FISICO	1.00	1.00	1.00	1.00	1.00	1.00	1.00	1.00	1.00	1.00	1.00	1.00	12.00
						COSTEO S/	21,675.00	18,075.00	18,075.00	18,075.00	18,075.00	18,075.00	20,775.00	18,075.00	18,075.00	18,075.00	18,075.00	15,753.00	220,878.00
					2023	FISICO	1.00	1.00	1.00	1.00	1.00	1.00	1.00	1.00	1.00	1.00	1.00	1.00	12.00
						COSTEO S/	21,675.00	18,075.00	18,075.00	18,075.00	18,075.00	18,075.00	20,775.00	18,075.00	18,075.00	18,075.00	18,075.00	15,753.00	220,878.00
					2024	FISICO	1.00	1.00	1.00	1.00	1.00	1.00	1.00	1.00	1.00	1.00	1.00	1.00	12.00
						COSTEO S/	21,675.00	18,075.00	18,075.00	18,075.00	18,075.00	18,075.00	20,775.00	18,075.00	18,075.00	18,075.00	18,075.00	15,753.00	220,878.00
					2025	FISICO	1.00	1.00	1.00	1.00	1.00	1.00	1.00	1.00	1.00	1.00	1.00	1.00	12.00
						COSTEO S/	21,675.00	18,075.00	18,075.00	18,075.00	18,075.00	18,075.00	20,775.00	18,075.00	18,075.00	18,075.00	18,075.00	15,753.00	220,878.00
AOI00105700005	GESTIONAR Y CONDUCIR LOS PROCESOS INHERENTES DE LA OFICINA DE ADMINISTRACIÓN	220601 - JUANJUI	DOCUMENTO EMITIDO	Muy Alta	2022	FISICO	59.00	59.00	59.00	59.00	59.00	59.00	59.00	59.00	59.00	59.00	59.00	59.00	708.00
						COSTEO S/	7,550.00	7,550.00	7,550.00	7,550.00	7,550.00	7,550.00	7,550.00	7,550.00	7,550.00	7,550.00	7,550.00	7,552.00	90,602.00
					2023	FISICO	59.00	59.00	59.00	59.00	59.00	59.00	59.00	59.00	59.00	59.00	59.00	59.00	708.00
						COSTEO S/	7,550.00	7,550.00	7,550.00	7,550.00	7,550.00	7,550.00	7,550.00	7,550.00	7,550.00	7,550.00	7,550.00	7,552.00	90,602.00
					2024	FISICO	59.00	59.00	59.00	59.00	59.00	59.00	59.00	59.00	59.00	59.00	59.00	59.00	708.00
						COSTEO S/	7,550.00	7,550.00	7,550.00	7,550.00	7,550.00	7,550.00	7,550.00	7,550.00	7,550.00	7,550.00	7,550.00	7,552.00	90,602.00
					2025	FISICO	59.00	59.00	59.00	59.00	59.00	59.00	59.00	59.00	59.00	59.00	59.00	59.00	708.00
						COSTEO S/	7,550.00	7,550.00	7,550.00	7,550.00	7,550.00	7,550.00	7,550.00	7,550.00	7,550.00	7,550.00	7,550.00	7,552.00	90,602.00
AOI00105700006	PROCESO DE PAGO Y CONTROL DE PERSONAL CAS	220601 - JUANJUI	PLANILLA	Muy Alta	2022	FISICO	1.00	1.00	1.00	1.00	1.00	1.00	1.00	1.00	1.00	1.00	1.00	1.00	12.00
						COSTEO S/	10,752.00	10,752.00	10,752.00	10,752.00	10,752.00	10,752.00	11,952.00	10,752.00	10,752.00	10,752.00	10,752.00	6,447.00	125,919.00
					2023	FISICO	1.00	1.00	1.00	1.00	1.00	1.00	1.00	1.00	1.00	1.00	1.00	1.00	12.00
						COSTEO S/	10,752.00	10,752.00	10,752.00	10,752.00	10,752.00	10,752.00	11,952.00	10,752.00	10,752.00	10,752.00	10,752.00	6,447.00	125,919.00
					2024	FISICO	1.00	1.00	1.00	1.00	1.00	1.00	1.00	1.00	1.00	1.00	1.00	1.00	12.00
						COSTEO S/	10,752.00	10,752.00	10,752.00	10,752.00	10,752.00	10,752.00	11,952.00	10,752.00	10,752.00	10,752.00	10,752.00	6,447.00	125,919.00
					2025	FISICO	1.00	1.00	1.00	1.00	1.00	1.00	1.00	1.00	1.00	1.00	1.00	1.00	12.00
						COSTEO S/	10,752.00	10,752.00	10,752.00	10,752.00	10,752.00	10,752.00	11,952.00	10,752.00	10,752.00	10,752.00	10,752.00	6,447.00	125,919.00

COSTEO TOTAL AÑO 2022 S/	937,399.00
COSTEO TOTAL AÑO 2023 S/	937,399.00
COSTEO TOTAL AÑO 2024 S/	937,399.00
COSTEO TOTAL AÑO 2025 S/	937,399.00

U.M. = Unidad de Medida

FIRMA

Documento Nro: 001-2021818368. Esta es una copia auténtica imprimible de un documento electrónico del GOBIERNO REGIONAL SAN MARTÍN, generado en concordancia por lo dispuesto en la ley 27269. Autenticidad e integridad pueden ser contrastada a través de la siguiente dirección web.

https://verificarfirma.regionsanmartin.gob.pe?codigo=e44290a7q89b7q434bqa947q72a55480913a&anex=312323

Anexo B-4
PLAN OPERATIVO INSTITUCIONAL MULTIANUAL CON PROGRAMACIÓN FÍSICA Y COSTEO (Elaborado)
Año : 2022 - 2025

Periodo POI Multianual	2022 - 2025
Nivel de Gobierno	R - GOBIERNOS REGIONALES
Sector	99 - GOBIERNOS REGIONALES
Pliego	459 - GOBIERNO REGIONAL DEL DEPARTAMENTO DE SAN MARTIN
Unidad Ejecutora	001140 - REGION SAN MARTIN - PROYECTO ESPECIAL ALTO MAYO

CENTRO DE COSTO: 06.01.02 - DESPACHO GERENCIA GENERAL

OEI.09 - Fortalecer la gestión institucional.

AEI.09.02 - GESTIÓN DE LA INVERSIÓN PÚBLICA Y PRIVADA EN BENEFICIO DE LA POBLACIÓN

CODIGO	ACTIVIDAD OPERATIVA	UBIGEO	U.M.	PRIORIDAD	PERIODO MULTIANUAL	META	PROGRAMACION MENSUAL 01	02	03	04	05	06	07	08	09	10	11	12	TOTAL ANUAL
AOI00114000001	GESTION Y ADMINISTRACION MULTISECTORIAL DE LA GERENCIA GENERAL	220101 - MOYOBAMBA	INFORME	Muy Alta	2022	FISICO	1.00	1.00	1.00	1.00	1.00	1.00	1.00	1.00	1.00	1.00	1.00	1.00	12.00
						COSTEO S/	21,934.00	21,925.00	59,128.28	22,555.00	44,700.17	28,482.73	21,925.00	21,925.00	31,649.82	21,925.00	21,925.00	21,925.00	340,000.00
					2023	FISICO	1.00	1.00	1.00	1.00	1.00	1.00	1.00	1.00	1.00	1.00	1.00	1.00	12.00
						COSTEO S/	21,934.00	21,925.00	59,128.28	22,555.00	44,700.17	28,482.73	21,925.00	21,925.00	31,649.82	21,925.00	21,925.00	21,925.00	340,000.00
					2024	FISICO	1.00	1.00	1.00	1.00	1.00	1.00	1.00	1.00	1.00	1.00	1.00	1.00	12.00
						COSTEO S/	21,934.00	21,925.00	59,128.28	22,555.00	44,700.17	28,482.73	21,925.00	21,925.00	31,649.82	21,925.00	21,925.00	21,925.00	340,000.00
					2025	FISICO	1.00	1.00	1.00	1.00	1.00	1.00	1.00	1.00	1.00	1.00	1.00	1.00	12.00
						COSTEO S/	21,934.00	21,925.00	59,128.28	22,555.00	44,700.17	28,482.73	21,925.00	21,925.00	31,649.82	21,925.00	21,925.00	21,925.00	340,000.00
AOI00114000003	ACTUALIZACIÓN DE INFORMACIÓN DE TRANSPARENCIA.	220101 - MOYOBAMBA	INFORME	Muy Alta	2022	FISICO	1.00	1.00	1.00	1.00	1.00	1.00	1.00	1.00	1.00	1.00	1.00	1.00	12.00
						COSTEO S/	4,432.64	2,500.00	2,500.00	2,500.00	2,500.00	2,500.00	2,500.00	2,500.00	2,500.00	2,500.00	2,500.00	2,500.00	31,932.64
					2023	FISICO	1.00	1.00	1.00	1.00	1.00	1.00	1.00	1.00	1.00	1.00	1.00	1.00	12.00
						COSTEO S/	4,432.64	2,500.00	2,500.00	2,500.00	2,500.00	2,500.00	2,500.00	2,500.00	2,500.00	2,500.00	2,500.00	2,500.00	31,932.64
					2024	FISICO	1.00	1.00	1.00	1.00	1.00	1.00	1.00	1.00	1.00	1.00	1.00	1.00	12.00
						COSTEO S/	4,432.64	2,500.00	2,500.00	2,500.00	2,500.00	2,500.00	2,500.00	2,500.00	2,500.00	2,500.00	2,500.00	2,500.00	31,932.64
					2025	FISICO	1.00	1.00	1.00	1.00	1.00	1.00	1.00	1.00	1.00	1.00	1.00	1.00	12.00
						COSTEO S/	4,432.64	2,500.00	2,500.00	2,500.00	2,500.00	2,500.00	2,500.00	2,500.00	2,500.00	2,500.00	2,500.00	2,500.00	31,932.64
AOI00114000004	GESTIÓN DE PROCESOS DE TECNOLOGÍAS DE INFORMACIÓN Y COMUNICACIÓN.	220101 - MOYOBAMBA	INFORME	Muy Alta	2022	FISICO	1.00	1.00	1.00	1.00	1.00	1.00	1.00	1.00	1.00	1.00	1.00	1.00	12.00
						COSTEO S/	0.00	0.00	15,755.10	0.00	0.00	0.00	0.00	0.00	0.00	0.00	0.00	0.00	15,755.10
					2023	FISICO	1.00	1.00	1.00	1.00	1.00	1.00	1.00	1.00	1.00	1.00	1.00	1.00	12.00
						COSTEO S/	0.00	0.00	15,755.10	0.00	0.00	0.00	0.00	0.00	0.00	0.00	0.00	0.00	15,755.10
					2024	FISICO	1.00	1.00	1.00	1.00	1.00	1.00	1.00	1.00	1.00	1.00	1.00	1.00	12.00
						COSTEO S/	0.00	0.00	15,755.10	0.00	0.00	0.00	0.00	0.00	0.00	0.00	0.00	0.00	15,755.10
					2025	FISICO	1.00	1.00	1.00	1.00	1.00	1.00	1.00	1.00	1.00	1.00	1.00	1.00	12.00
						COSTEO S/	0.00	0.00	15,755.10	0.00	0.00	0.00	0.00	0.00	0.00	0.00	0.00	0.00	15,755.10
AOI00114000005	ADMINISTRACIÓN DE HARDWARE Y SOFTWARE	220101 - MOYOBAMBA	INFORME	Muy Alta	2022	FISICO	1.00	1.00	1.00	1.00	1.00	1.00	1.00	1.00	1.00	1.00	1.00	1.00	12.00
						COSTEO S/	215,173.99	26,000.00	2,500.00	2,500.00	2,500.00	2,500.00	2,500.00	2,500.00	2,500.00	17,250.00	2,500.00	2,500.00	280,923.99
					2023	FISICO	1.00	1.00	1.00	1.00	1.00	1.00	1.00	1.00	1.00	1.00	1.00	1.00	12.00
						COSTEO S/	215,173.99	26,000.00	2,500.00	2,500.00	2,500.00	2,500.00	2,500.00	2,500.00	2,500.00	17,250.00	2,500.00	2,500.00	280,923.99
					2024	FISICO	1.00	1.00	1.00	1.00	1.00	1.00	1.00	1.00	1.00	1.00	1.00	1.00	12.00
						COSTEO S/	215,173.99	26,000.00	2,500.00	2,500.00	2,500.00	2,500.00	2,500.00	2,500.00	2,500.00	17,250.00	2,500.00	2,500.00	280,923.99
					2025	FISICO	1.00	1.00	1.00	1.00	1.00	1.00	1.00	1.00	1.00	1.00	1.00	1.00	12.00
						COSTEO S/	215,173.99	26,000.00	2,500.00	2,500.00	2,500.00	2,500.00	2,500.00	2,500.00	2,500.00	17,250.00	2,500.00	2,500.00	280,923.99
AOI00114000006	ACTUALIZACIÓN DE SISTEMAS DE INFORMACIÓN.	220101 - MOYOBAMBA	INFORME	Muy Alta	2022	FISICO	1.00	1.00	1.00	1.00	1.00	1.00	1.00	1.00	1.00	1.00	1.00	1.00	12.00
						COSTEO S/	0.00	96.00	0.00	0.00	5,000.00	0.00	0.00	0.00	3,187.27	0.00	0.00	0.00	8,283.27
					2023	FISICO	1.00	1.00	1.00	1.00	1.00	1.00	1.00	1.00	1.00	1.00	1.00	1.00	12.00
						COSTEO S/	0.00	96.00	0.00	0.00	5,000.00	0.00	0.00	0.00	3,187.27	0.00	0.00	0.00	8,283.27
					2024	FISICO	1.00	1.00	1.00	1.00	1.00	1.00	1.00	1.00	1.00	1.00	1.00	1.00	12.00
						COSTEO S/	0.00	96.00	0.00	0.00	5,000.00	0.00	0.00	0.00	3,187.27	0.00	0.00	0.00	8,283.27
					2025	FISICO	1.00	1.00	1.00	1.00	1.00	1.00	1.00	1.00	1.00	1.00	1.00	1.00	12.00
						COSTEO S/	0.00	96.00	0.00	0.00	5,000.00	0.00	0.00	0.00	3,187.27	0.00	0.00	0.00	8,283.27
AOI00114000007	OPERACIÓN Y MANTENIMIENTO DE TECNOLOGÍAS DE INFORMACIÓN Y COMUNICACIONES	220101 - MOYOBAMBA	INFORME	Muy Alta	2022	FISICO	1.00	1.00	1.00	1.00	1.00	1.00	1.00	1.00	1.00	1.00	1.00	1.00	12.00
						COSTEO S/	19,600.00	4,000.00	4,905.00	5,200.00	4,000.00	11,000.00	5,200.00	4,000.00	4,000.00	5,200.00	18,000.00	4,000.00	89,105.00
					2023	FISICO	1.00	1.00	1.00	1.00	1.00	1.00	1.00	1.00	1.00	1.00	1.00	1.00	12.00
						COSTEO S/	19,600.00	4,000.00	4,905.00	5,200.00	4,000.00	11,000.00	5,200.00	4,000.00	4,000.00	5,200.00	18,000.00	4,000.00	89,105.00
					2024	FISICO	1.00	1.00	1.00	1.00	1.00	1.00	1.00	1.00	1.00	1.00	1.00	1.00	12.00
						COSTEO S/	19,600.00	4,000.00	4,905.00	5,200.00	4,000.00	11,000.00	5,200.00	4,000.00	4,000.00	5,200.00	18,000.00	4,000.00	89,105.00
					2025	FISICO	1.00	1.00	1.00	1.00	1.00	1.00	1.00	1.00	1.00	1.00	1.00	1.00	12.00
						COSTEO S/	19,600.00	4,000.00	4,905.00	5,200.00	4,000.00	11,000.00	5,200.00	4,000.00	4,000.00	5,200.00	18,000.00	4,000.00	89,105.00
AOI00114000008	GESTIÓN DE SEGURIDAD DE LA INFORMACIÓN	220101 - MOYOBAMBA	INFORME	Muy Alta	2022	FISICO	1.00	1.00	1.00	1.00	1.00	1.00	1.00	1.00	1.00	1.00	1.00	1.00	12.00
						COSTEO S/	800.00	0.00	34,800.00	13,600.00	24,800.00	0.00	0.00	0.00	0.00	0.00	0.00	0.00	74,000.00
					2023	FISICO	1.00	1.00	1.00	1.00	1.00	1.00	1.00	1.00	1.00	1.00	1.00	1.00	12.00
						COSTEO S/	800.00	0.00	34,800.00	13,600.00	24,800.00	0.00	0.00	0.00	0.00	0.00	0.00	0.00	74,000.00
					2024	FISICO	1.00	1.00	1.00	1.00	1.00	1.00	1.00	1.00	1.00	1.00	1.00	1.00	12.00
						COSTEO S/	800.00	0.00	34,800.00	13,600.00	24,800.00	0.00	0.00	0.00	0.00	0.00	0.00	0.00	74,000.00
					2025	FISICO	1.00	1.00	1.00	1.00	1.00	1.00	1.00	1.00	1.00	1.00	1.00	1.00	12.00
						COSTEO S/	800.00	0.00	34,800.00	13,600.00	24,800.00	0.00	0.00	0.00	0.00	0.00	0.00	0.00	74,000.00
AOI00114000009	ATENCIÓN CON MAQUINARIA PESADA EN JURISDICCIÓN OYOBMBA	220101 - MOYOBAMBA	HORAS	Muy Alta	2022	FISICO	0.00	400.00	300.00	300.00	300.00	300.00	300.00	300.00	300.00	300.00	300.00	200.00	3,300.00
						COSTEO S/	59,950.00	329,579.39	98,950.00	51,250.00	51,250.00	51,250.00	51,250.00	51,250.00	51,250.00	51,250.00	51,250.00	51,250.00	949,729.39
					2023	FISICO	0.00	400.00	300.00	300.00	300.00	300.00	300.00	300.00	300.00	300.00	300.00	200.00	3,300.00
						COSTEO S/	59,950.00	329,579.39	98,950.00	51,250.00	51,250.00	51,250.00	51,250.00	51,250.00	51,250.00	51,250.00	51,250.00	51,250.00	949,729.39
					2024	FISICO	0.00	400.00	300.00	300.00	300.00	300.00	300.00	300.00	300.00	300.00	300.00	200.00	3,300.00
						COSTEO S/	59,950.00	329,579.39	98,950.00	51,250.00	51,250.00	51,250.00	51,250.00	51,250.00	51,250.00	51,250.00	51,250.00	51,250.00	949,729.39
					2025	FISICO	0.00	400.00	300.00	300.00	300.00	300.00	300.00	300.00	300.00	300.00	300.00	200.00	3,300.00
						COSTEO S/	59,950.00	329,579.39	98,950.00	51,250.00	51,250.00	51,250.00	51,250.00	51,250.00	51,250.00	51,250.00	51,250.00	51,250.00	949,729.39

Documento Nro: 001-2021818368. Esta es una copia auténtica imprimible de un documento electrónico del GOBIERNO REGIONAL SAN MARTÍN, generado en concordancia con lo dispuesto en la ley 27269. Autenticidad e integridad pueden ser contrastada a través de la siguiente dirección web.

https://verificarfirma.regionsanmartin.gob.pe?codigo=e44290a7q89b7q434bqa947q72a55480913a&anex=312323

AOI00114000010	ATENCIÓN CON MAQUINARIA PESADA EN JURISDICCIÓN RIOJA	220801 - RIOJA	HORAS	Muy Alta	2022	FISICO	0.00	300.00	200.00	200.00	200.00	200.00	200.00	200.00	200.00	200.00	200.00	200.00	2,300.00
						COSTEO S/	34,442.60	92,021.00	172,766.50	36,392.50	36,392.50	36,392.50	36,392.50	42,642.58	36,392.50	36,392.50	36,392.50	36,392.50	633,012.68
					2023	FISICO	0.00	300.00	200.00	200.00	200.00	200.00	200.00	200.00	200.00	200.00	200.00	200.00	2,300.00
						COSTEO S/	34,442.60	92,021.00	172,766.50	36,392.50	36,392.50	36,392.50	36,392.50	42,642.58	36,392.50	36,392.50	36,392.50	36,392.50	633,012.68
					2024	FISICO	0.00	300.00	200.00	200.00	200.00	200.00	200.00	200.00	200.00	200.00	200.00	200.00	2,300.00
						COSTEO S/	34,442.60	92,021.00	172,766.50	36,392.50	36,392.50	36,392.50	36,392.50	42,642.58	36,392.50	36,392.50	36,392.50	36,392.50	633,012.68
					2025	FISICO	0.00	300.00	200.00	200.00	200.00	200.00	200.00	200.00	200.00	200.00	200.00	200.00	2,300.00
						COSTEO S/	34,442.60	92,021.00	172,766.50	36,392.50	36,392.50	36,392.50	36,392.50	42,642.58	36,392.50	36,392.50	36,392.50	36,392.50	633,012.68
AOI00114000011	ELABORACIÓN DE NOTAS DE PRENSA, COMUNICADOS Y SPOTS INSTITUCIONALES	220101 - MOYOBAMBA	PUBLICACION	Muy Alta	2022	FISICO	0.00	18.00	12.00	12.00	12.00	12.00	12.00	12.00	12.00	12.00	12.00	12.00	138.00
						COSTEO S/	29,106.32	17,560.00	18,501.12	23,392.88	17,620.00	19,075.82	17,785.30	17,560.00	17,794.75	17,883.76	17,560.05	6,160.00	220,000.00
					2023	FISICO	0.00	18.00	12.00	12.00	12.00	12.00	12.00	12.00	12.00	12.00	12.00	12.00	138.00
						COSTEO S/	29,106.32	17,560.00	18,501.12	23,392.88	17,620.00	19,075.82	17,785.30	17,560.00	17,794.75	17,883.76	17,560.05	6,160.00	220,000.00
					2024	FISICO	0.00	18.00	12.00	12.00	12.00	12.00	12.00	12.00	12.00	12.00	12.00	12.00	138.00
						COSTEO S/	29,106.32	17,560.00	18,501.12	23,392.88	17,620.00	19,075.82	17,785.30	17,560.00	17,794.75	17,883.76	17,560.05	6,160.00	220,000.00
					2025	FISICO	0.00	18.00	12.00	12.00	12.00	12.00	12.00	12.00	12.00	12.00	12.00	12.00	138.00
						COSTEO S/	29,106.32	17,560.00	18,501.12	23,392.88	17,620.00	19,075.82	17,785.30	17,560.00	17,794.75	17,883.76	17,560.05	6,160.00	220,000.00
AOI00114000012	REALIZACIÓN DE SERVICIOS DE CONTROL POSTERIOR	220101 - MOYOBAMBA	ACCION DE CONTROL	Muy Alta	2022	FISICO	0.00	1.00	0.40	0.60	1.00	0.60	0.40	1.00	1.00	1.00	1.00	1.00	9.00
						COSTEO S/	16,000.00	16,702.12	42,841.16	16,000.00	16,544.32	16,319.00	23,656.00	16,019.00	16,316.00	16,000.00	16,544.32	16,304.00	229,245.92
					2023	FISICO	0.00	1.00	0.40	0.60	1.00	0.60	0.40	1.00	1.00	1.00	1.00	1.00	9.00
						COSTEO S/	16,000.00	16,702.12	42,841.16	16,000.00	16,544.32	16,319.00	23,656.00	16,019.00	16,316.00	16,000.00	16,544.32	16,304.00	229,245.92
					2024	FISICO	0.00	1.00	0.40	0.60	1.00	0.60	0.40	1.00	1.00	1.00	1.00	1.00	9.00
						COSTEO S/	16,000.00	16,702.12	42,841.16	16,000.00	16,544.32	16,319.00	23,656.00	16,019.00	16,316.00	16,000.00	16,544.32	16,304.00	229,245.92
					2025	FISICO	0.00	1.00	0.40	0.60	1.00	0.60	0.40	1.00	1.00	1.00	1.00	1.00	9.00
						COSTEO S/	16,000.00	16,702.12	42,841.16	16,000.00	16,544.32	16,319.00	23,656.00	16,019.00	16,316.00	16,000.00	16,544.32	16,304.00	229,245.92
AOI00114000013	REALIZACIÓN DE SERVICIOS DE CONTROL SIMULTANEO	220101 - MOYOBAMBA	ACCION DE CONTROL	Muy Alta	2022	FISICO	0.00	2.00	3.00	2.00	2.00	2.00	2.00	2.00	2.00	2.00	1.00	1.00	21.00
						COSTEO S/	10,939.00	8,443.16	28,728.48	8,242.50	8,606.32	10,142.00	13,179.50	8,730.32	8,086.00	11,534.50	8,323.16	8,120.00	133,074.94
					2023	FISICO	0.00	2.00	3.00	2.00	2.00	2.00	2.00	2.00	2.00	2.00	1.00	1.00	21.00
						COSTEO S/	10,939.00	8,443.16	28,728.48	8,242.50	8,606.32	10,142.00	13,179.50	8,730.32	8,086.00	11,534.50	8,323.16	8,120.00	133,074.94
					2024	FISICO	0.00	2.00	3.00	2.00	2.00	2.00	2.00	2.00	2.00	2.00	1.00	1.00	21.00
						COSTEO S/	10,939.00	8,443.16	28,728.48	8,242.50	8,606.32	10,142.00	13,179.50	8,730.32	8,086.00	11,534.50	8,323.16	8,120.00	133,074.94
					2025	FISICO	0.00	2.00	3.00	2.00	2.00	2.00	2.00	2.00	2.00	2.00	1.00	1.00	21.00
						COSTEO S/	10,939.00	8,443.16	28,728.48	8,242.50	8,606.32	10,142.00	13,179.50	8,730.32	8,086.00	11,534.50	8,323.16	8,120.00	133,074.94
AOI00114000014	REALIZACIÓN DE SERVICIOS RELACIONADOS.	220101 - MOYOBAMBA	INFORME	Muy Alta	2022	FISICO	0.00	2.00	1.00	1.00	1.00	1.00	1.00	1.00	1.00	1.00	1.00	1.00	12.00
						COSTEO S/	3,392.16	3,000.00	3,107.50	3,392.16	3,000.00	3,003.00	3,392.16	3,000.00	3,000.00	3,392.16	3,000.00	3,000.00	37,679.14
					2023	FISICO	0.00	2.00	1.00	1.00	1.00	1.00	1.00	1.00	1.00	1.00	1.00	1.00	12.00
						COSTEO S/	3,392.16	3,000.00	3,107.50	3,392.16	3,000.00	3,003.00	3,392.16	3,000.00	3,000.00	3,392.16	3,000.00	3,000.00	37,679.14
					2024	FISICO	0.00	2.00	1.00	1.00	1.00	1.00	1.00	1.00	1.00	1.00	1.00	1.00	12.00
						COSTEO S/	3,392.16	3,000.00	3,107.50	3,392.16	3,000.00	3,003.00	3,392.16	3,000.00	3,000.00	3,392.16	3,000.00	3,000.00	37,679.14
					2025	FISICO	0.00	2.00	1.00	1.00	1.00	1.00	1.00	1.00	1.00	1.00	1.00	1.00	12.00
						COSTEO S/	3,392.16	3,000.00	3,107.50	3,392.16	3,000.00	3,003.00	3,392.16	3,000.00	3,000.00	3,392.16	3,000.00	3,000.00	37,679.14
AOI00114000015	ASESORIA ADMINISTRATIVA	220101 - MOYOBAMBA	ASESORIA TECNICA	Muy Alta	2022	FISICO	0.00	2.00	1.00	1.00	1.00	1.00	1.00	1.00	1.00	1.00	1.00	1.00	12.00
						COSTEO S/	0.00	3,200.00	3,000.00	3,000.00	3,000.00	3,000.00	3,000.00	3,000.00	3,000.00	3,000.00	2,000.00	2,000.00	31,200.00
					2023	FISICO	0.00	2.00	1.00	1.00	1.00	1.00	1.00	1.00	1.00	1.00	1.00	1.00	12.00
						COSTEO S/	0.00	3,200.00	3,000.00	3,000.00	3,000.00	3,000.00	3,000.00	3,000.00	3,000.00	3,000.00	2,000.00	2,000.00	31,200.00
					2024	FISICO	0.00	2.00	1.00	1.00	1.00	1.00	1.00	1.00	1.00	1.00	1.00	1.00	12.00
						COSTEO S/	0.00	3,200.00	3,000.00	3,000.00	3,000.00	3,000.00	3,000.00	3,000.00	3,000.00	3,000.00	2,000.00	2,000.00	31,200.00
					2025	FISICO	0.00	2.00	1.00	1.00	1.00	1.00	1.00	1.00	1.00	1.00	1.00	1.00	12.00
						COSTEO S/	0.00	3,200.00	3,000.00	3,000.00	3,000.00	3,000.00	3,000.00	3,000.00	3,000.00	3,000.00	2,000.00	2,000.00	31,200.00
AOI00114000016	ASESORIA JURIDICA	220101 - MOYOBAMBA	ASESORIA TECNICA	Muy Alta	2022	FISICO	0.00	1.00	1.00	1.00	1.00	1.00	1.00	1.00	1.00	1.00	1.00	1.00	11.00
						COSTEO S/	1,500.00	2,711.22	4,715.82	2,977.20	4,232.90	5,284.82	4,362.50	3,396.10	2,442.44	3,592.90	1,989.00	1,795.10	39,000.00
					2023	FISICO	0.00	1.00	1.00	1.00	1.00	1.00	1.00	1.00	1.00	1.00	1.00	1.00	11.00
						COSTEO S/	1,500.00	2,711.22	4,715.82	2,977.20	4,232.90	5,284.82	4,362.50	3,396.10	2,442.44	3,592.90	1,989.00	1,795.10	39,000.00
					2024	FISICO	0.00	1.00	1.00	1.00	1.00	1.00	1.00	1.00	1.00	1.00	1.00	1.00	11.00
						COSTEO S/	1,500.00	2,711.22	4,715.82	2,977.20	4,232.90	5,284.82	4,362.50	3,396.10	2,442.44	3,592.90	1,989.00	1,795.10	39,000.00
					2025	FISICO	0.00	1.00	1.00	1.00	1.00	1.00	1.00	1.00	1.00	1.00	1.00	1.00	11.00
						COSTEO S/	1,500.00	2,711.22	4,715.82	2,977.20	4,232.90	5,284.82	4,362.50	3,396.10	2,442.44	3,592.90	1,989.00	1,795.10	39,000.00
AOI00114000057	ATENCIÓN CON MAQUINARIA PESADA EN JURISDICCIÓN LAMAS	220506 - PINTO RECODO	HORAS	Muy Alta	2022	FISICO	0.00	100.00	100.00	100.00	100.00	100.00	100.00	100.00	100.00	100.00	100.00	100.00	1,100.00
						COSTEO S/	19,692.32	21,985.06	66,154.29	10,200.00	10,200.00	10,200.00	10,200.00	10,200.00	10,200.00	10,200.00	10,200.00	10,200.00	199,631.67
					2023	FISICO	0.00	100.00	100.00	100.00	100.00	100.00	100.00	100.00	100.00	100.00	100.00	100.00	1,100.00
						COSTEO S/	19,692.32	21,985.06	66,154.29	10,200.00	10,200.00	10,200.00	10,200.00	10,200.00	10,200.00	10,200.00	10,200.00	10,200.00	199,631.67
					2024	FISICO	0.00	100.00	100.00	100.00	100.00	100.00	100.00	100.00	100.00	100.00	100.00	100.00	1,100.00
						COSTEO S/	19,692.32	21,985.06	66,154.29	10,200.00	10,200.00	10,200.00	10,200.00	10,200.00	10,200.00	10,200.00	10,200.00	10,200.00	199,631.67
					2025	FISICO	0.00	100.00	100.00	100.00	100.00	100.00	100.00	100.00	100.00	100.00	100.00	100.00	1,100.00
						COSTEO S/	19,692.32	21,985.06	66,154.29	10,200.00	10,200.00	10,200.00	10,200.00	10,200.00	10,200.00	10,200.00	10,200.00	10,200.00	199,631.67

CENTRO DE COSTO: 06.01.03 - DESPACHO OFICINA DE ADMINISTRACIÓN

OEI.09 - Fortalecer la gestión institucional.

AEI.09.01 - IMPLEMENTAR LA GESTIÓN POR PROCESOS Y SIMPLIFICACIÓN ADMINISTRATIVA EN LAS DEPENDENCIAS DEL GOBIERNO REGIONAL SAN MATÍN.

CODIGO	ACTIVIDAD OPERATIVA	UBIGEO	U.M.	PRIORIDAD	PERIODO MULTIANUAL		PROGRAMACION MENSUAL												TOTAL ANUAL
						META	01	02	03	04	05	06	07	08	09	10	11	12	
AOI00114000026	DIRECCIÓN Y SUPERVISION DE OBJETIVOS Y POLÍTICAS ADMINISTRATIVAS	220101 - MOYOBAMBA	INFORME	Muy Alta	2022	FISICO	1.00	1.00	1.00	1.00	1.00	1.00	1.00	1.00	1.00	1.00	1.00	1.00	12.00
						COSTEO S/	52,704.70	48,474.70	49,469.70	86,248.32	71,531.30	51,182.39	52,257.39	55,020.44	52,159.61	51,378.59	50,140.17	49,432.69	670,000.00
					2023	FISICO	1.00	1.00	1.00	1.00	1.00	1.00	1.00	1.00	1.00	1.00	1.00	1.00	12.00
						COSTEO S/	52,704.70	48,474.70	49,469.70	86,248.32	71,531.30	51,182.39	52,257.39	55,020.44	52,159.61	51,378.59	50,140.17	49,432.69	670,000.00
					2024	FISICO	1.00	1.00	1.00	1.00	1.00	1.00	1.00	1.00	1.00	1.00	1.00	1.00	12.00
						COSTEO S/	52,704.70	48,474.70	49,469.70	86,248.32	71,531.30	51,182.39	52,257.39	55,020.44	52,159.61	51,378.59	50,140.17	49,432.69	670,000.00
					2025	FISICO	1.00	1.00	1.00	1.00	1.00	1.00	1.00	1.00	1.00	1.00	1.00	1.00	12.00
						COSTEO S/	52,704.70	48,474.70	49,469.70	86,248.32	71,531.30	51,182.39	52,257.39	55,020.44	52,159.61	51,378.59	50,140.17	49,432.69	670,000.00

Documento Nro: 001-2021818368. Esta es una copia auténtica imprimible de un documento electrónico del GOBIERNO REGIONAL SAN MARTÍN, generado en concordancia por lo dispuesto en la ley 27269. Autenticidad e integridad pueden ser contrastada a través de la siguiente dirección web.

https://verificarfirma.regionsanmartin.gob.pe?codigo=e44290a7q89b7q434bqa947q72a55480913a&anex=312323

AOI00114000027	FORTALECIMIENTO DE CAPACIDADES	220101 - MOYOBAMBA	CAPACITACION	Muy Alta	2022	FISICO	0.00	4.00	8.00	10.00	8.00	8.00	8.00	8.00	8.00	8.00	8.00	0.00	78.00
						COSTEO S/	0.00	10,000.00	20,000.00	25,000.00	20,000.00	21,500.00	20,000.00	20,000.00	20,000.00	20,000.00	20,000.00	0.00	196,500.00
					2023	FISICO	0.00	4.00	8.00	10.00	8.00	8.00	8.00	8.00	8.00	8.00	8.00	0.00	78.00
						COSTEO S/	0.00	10,000.00	20,000.00	25,000.00	20,000.00	21,500.00	20,000.00	20,000.00	20,000.00	20,000.00	20,000.00	0.00	196,500.00
					2024	FISICO	0.00	4.00	8.00	10.00	8.00	8.00	8.00	8.00	8.00	8.00	8.00	0.00	78.00
						COSTEO S/	0.00	10,000.00	20,000.00	25,000.00	20,000.00	21,500.00	20,000.00	20,000.00	20,000.00	20,000.00	20,000.00	0.00	196,500.00
					2025	FISICO	0.00	4.00	8.00	10.00	8.00	8.00	8.00	8.00	8.00	8.00	8.00	0.00	78.00
						COSTEO S/	0.00	10,000.00	20,000.00	25,000.00	20,000.00	21,500.00	20,000.00	20,000.00	20,000.00	20,000.00	20,000.00	0.00	196,500.00
AOI00114000028	GESTIÓN DE CONTRATACIÓN PARA EL ABASTECIMIENTO DE BIENES Y SERVICIO.	220101 - MOYOBAMBA	INFORME	Muy Alta	2022	FISICO	1.00	1.00	1.00	1.00	1.00	1.00	1.00	1.00	1.00	1.00	1.00	1.00	12.00
						COSTEO S/	61,749.00	61,749.00	319,385.12	138,615.79	89,198.86	24,774.22	4,949.00	4,949.00	4,949.00	4,949.00	4,949.00	4,949.00	725,165.99
					2023	FISICO	1.00	1.00	1.00	1.00	1.00	1.00	1.00	1.00	1.00	1.00	1.00	1.00	12.00
						COSTEO S/	61,749.00	61,749.00	319,385.12	138,615.79	89,198.86	24,774.22	4,949.00	4,949.00	4,949.00	4,949.00	4,949.00	4,949.00	725,165.99
					2024	FISICO	1.00	1.00	1.00	1.00	1.00	1.00	1.00	1.00	1.00	1.00	1.00	1.00	12.00
						COSTEO S/	61,749.00	61,749.00	319,385.12	138,615.79	89,198.86	24,774.22	4,949.00	4,949.00	4,949.00	4,949.00	4,949.00	4,949.00	725,165.99
					2025	FISICO	1.00	1.00	1.00	1.00	1.00	1.00	1.00	1.00	1.00	1.00	1.00	1.00	12.00
						COSTEO S/	61,749.00	61,749.00	319,385.12	138,615.79	89,198.86	24,774.22	4,949.00	4,949.00	4,949.00	4,949.00	4,949.00	4,949.00	725,165.99
AOI00114000029	GESTIÓN Y CONTROL DE ALMACEN CENTRAL	220101 - MOYOBAMBA	INFORME	Muy Alta	2022	FISICO	0.00	1.00	1.00	1.00	1.00	1.00	1.00	1.00	1.00	1.00	1.00	1.00	11.00
						COSTEO S/	0.00	0.00	14,228.00	550.53	0.00	0.00	0.00	0.00	0.00	0.00	0.00	0.00	14,778.53
					2023	FISICO	0.00	1.00	1.00	1.00	1.00	1.00	1.00	1.00	1.00	1.00	1.00	1.00	11.00
						COSTEO S/	0.00	0.00	14,228.00	550.53	0.00	0.00	0.00	0.00	0.00	0.00	0.00	0.00	14,778.53
					2024	FISICO	0.00	1.00	1.00	1.00	1.00	1.00	1.00	1.00	1.00	1.00	1.00	1.00	11.00
						COSTEO S/	0.00	0.00	14,228.00	550.53	0.00	0.00	0.00	0.00	0.00	0.00	0.00	0.00	14,778.53
					2025	FISICO	0.00	1.00	1.00	1.00	1.00	1.00	1.00	1.00	1.00	1.00	1.00	1.00	11.00
						COSTEO S/	0.00	0.00	14,228.00	550.53	0.00	0.00	0.00	0.00	0.00	0.00	0.00	0.00	14,778.53
AOI00114000030	GESTIÓN DEL ARCHIVO INSTITUCIONAL	220101 - MOYOBAMBA	INFORME	Muy Alta	2022	FISICO	1.00	1.00	1.00	1.00	1.00	1.00	1.00	1.00	1.00	1.00	1.00	1.00	12.00
						COSTEO S/	4,200.00	4,200.00	4,260.00	5,123.50	5,416.30	4,200.00	4,200.00	4,200.00	4,200.20	0.00	0.00	0.00	40,000.00
					2023	FISICO	1.00	1.00	1.00	1.00	1.00	1.00	1.00	1.00	1.00	1.00	1.00	1.00	12.00
						COSTEO S/	4,200.00	4,200.00	4,260.00	5,123.50	5,416.30	4,200.00	4,200.00	4,200.00	4,200.20	0.00	0.00	0.00	40,000.00
					2024	FISICO	1.00	1.00	1.00	1.00	1.00	1.00	1.00	1.00	1.00	1.00	1.00	1.00	12.00
						COSTEO S/	4,200.00	4,200.00	4,260.00	5,123.50	5,416.30	4,200.00	4,200.00	4,200.00	4,200.20	0.00	0.00	0.00	40,000.00
					2025	FISICO	1.00	1.00	1.00	1.00	1.00	1.00	1.00	1.00	1.00	1.00	1.00	1.00	12.00
						COSTEO S/	4,200.00	4,200.00	4,260.00	5,123.50	5,416.30	4,200.00	4,200.00	4,200.00	4,200.20	0.00	0.00	0.00	40,000.00
AOI00114000031	GESTIÓN DE RECURSOS HUMANOS - CARGAS DE PERSONAL RÉGIMEN 728 Y DIETAS DEL DIRECTORIO	220101 - MOYOBAMBA	PLANILLA	Muy Alta	2022	FISICO	3.00	2.00	2.00	2.00	3.00	2.00	3.00	2.00	2.00	2.00	3.00	3.00	29.00
						COSTEO S/	426,582.00	275,000.00	275,000.00	275,000.00	550,000.00	275,000.00	564,960.00	275,000.00	275,000.00	275,000.00	550,000.00	550,000.00	4,566,542.00
					2023	FISICO	3.00	2.00	2.00	2.00	3.00	2.00	3.00	2.00	2.00	2.00	3.00	3.00	29.00
						COSTEO S/	426,582.00	275,000.00	275,000.00	275,000.00	550,000.00	275,000.00	564,960.00	275,000.00	275,000.00	275,000.00	550,000.00	550,000.00	4,566,542.00
					2024	FISICO	3.00	2.00	2.00	2.00	3.00	2.00	3.00	2.00	2.00	2.00	3.00	3.00	29.00
						COSTEO S/	426,582.00	275,000.00	275,000.00	275,000.00	550,000.00	275,000.00	564,960.00	275,000.00	275,000.00	275,000.00	550,000.00	550,000.00	4,566,542.00
					2025	FISICO	3.00	2.00	2.00	2.00	3.00	2.00	3.00	2.00	2.00	2.00	3.00	3.00	29.00
						COSTEO S/	426,582.00	275,000.00	275,000.00	275,000.00	550,000.00	275,000.00	564,960.00	275,000.00	275,000.00	275,000.00	550,000.00	550,000.00	4,566,542.00
AOI00114000032	GESTIÓN DE RECURSOS HUMANOS - GASTOS OPERATIVO EN BIENES Y SERVICIOS	220101 - MOYOBAMBA	INFORME	Muy Alta	2022	FISICO	1.00	1.00	1.00	1.00	1.00	1.00	1.00	1.00	1.00	1.00	1.00	1.00	12.00
						COSTEO S/	14,608.00	27,483.00	37,355.42	5,178.08	325.50	10,502.00	148.00	3,393.00	1,051.50	1,482.00	365.50	108.00	102,000.00
					2023	FISICO	1.00	1.00	1.00	1.00	1.00	1.00	1.00	1.00	1.00	1.00	1.00	1.00	12.00
						COSTEO S/	14,608.00	27,483.00	37,355.42	5,178.08	325.50	10,502.00	148.00	3,393.00	1,051.50	1,482.00	365.50	108.00	102,000.00
					2024	FISICO	1.00	1.00	1.00	1.00	1.00	1.00	1.00	1.00	1.00	1.00	1.00	1.00	12.00
						COSTEO S/	14,608.00	27,483.00	37,355.42	5,178.08	325.50	10,502.00	148.00	3,393.00	1,051.50	1,482.00	365.50	108.00	102,000.00
					2025	FISICO	1.00	1.00	1.00	1.00	1.00	1.00	1.00	1.00	1.00	1.00	1.00	1.00	12.00
						COSTEO S/	14,608.00	27,483.00	37,355.42	5,178.08	325.50	10,502.00	148.00	3,393.00	1,051.50	1,482.00	365.50	108.00	102,000.00
AOI00114000033	GESTIÓN DEL SISTEMA DE CONTABLE	220101 - MOYOBAMBA	INFORME TECNICO	Muy Alta	2022	FISICO	1.00	1.00	1.00	1.00	1.00	1.00	1.00	1.00	1.00	1.00	1.00	1.00	12.00
						COSTEO S/	3,609.75	3,229.50	11,307.13	2,957.36	4,424.77	8,377.18	3,518.84	247.68	519.84	247.68	247.68	312.59	39,000.00
					2023	FISICO	1.00	1.00	1.00	1.00	1.00	1.00	1.00	1.00	1.00	1.00	1.00	1.00	12.00
						COSTEO S/	3,609.75	3,229.50	11,307.13	2,957.36	4,424.77	8,377.18	3,518.84	247.68	519.84	247.68	247.68	312.59	39,000.00
					2024	FISICO	1.00	1.00	1.00	1.00	1.00	1.00	1.00	1.00	1.00	1.00	1.00	1.00	12.00
						COSTEO S/	3,609.75	3,229.50	11,307.13	2,957.36	4,424.77	8,377.18	3,518.84	247.68	519.84	247.68	247.68	312.59	39,000.00
					2025	FISICO	1.00	1.00	1.00	1.00	1.00	1.00	1.00	1.00	1.00	1.00	1.00	1.00	12.00
						COSTEO S/	3,609.75	3,229.50	11,307.13	2,957.36	4,424.77	8,377.18	3,518.84	247.68	519.84	247.68	247.68	312.59	39,000.00
AOI00114000034	GESTIÓN DEL SISTEMA DE TESORERÍA	220101 - MOYOBAMBA	INFORME	Muy Alta	2022	FISICO	1.00	1.00	1.00	1.00	1.00	1.00	1.00	1.00	1.00	1.00	1.00	1.00	12.00
						COSTEO S/	5,193.50	5,241.50	5,394.30	10,259.65	7,361.03	2,756.58	2,634.89	3,056.08	2,609.89	2,732.08	2,367.30	2,393.20	52,000.00
					2023	FISICO	1.00	1.00	1.00	1.00	1.00	1.00	1.00	1.00	1.00	1.00	1.00	1.00	12.00
						COSTEO S/	5,193.50	5,241.50	5,394.30	10,259.65	7,361.03	2,756.58	2,634.89	3,056.08	2,609.89	2,732.08	2,367.30	2,393.20	52,000.00
					2024	FISICO	1.00	1.00	1.00	1.00	1.00	1.00	1.00	1.00	1.00	1.00	1.00	1.00	12.00
						COSTEO S/	5,193.50	5,241.50	5,394.30	10,259.65	7,361.03	2,756.58	2,634.89	3,056.08	2,609.89	2,732.08	2,367.30	2,393.20	52,000.00
					2025	FISICO	1.00	1.00	1.00	1.00	1.00	1.00	1.00	1.00	1.00	1.00	1.00	1.00	12.00
						COSTEO S/	5,193.50	5,241.50	5,394.30	10,259.65	7,361.03	2,756.58	2,634.89	3,056.08	2,609.89	2,732.08	2,367.30	2,393.20	52,000.00
AOI00114000035	GESTIÓN DEL CONTROL PATRIMONIAL	220101 - MOYOBAMBA	INFORME	Muy Alta	2022	FISICO	1.00	1.00	1.00	1.00	1.00	1.00	1.00	1.00	1.00	1.00	1.00	1.00	12.00
						COSTEO S/	4,900.00	4,900.00	27,843.27	4,900.00	7,900.00	4,900.00	4,900.00	12,356.73	4,900.00	4,900.00	4,900.00	4,900.00	92,200.00
					2023	FISICO	1.00	1.00	1.00	1.00	1.00	1.00	1.00	1.00	1.00	1.00	1.00	1.00	12.00
						COSTEO S/	4,900.00	4,900.00	27,843.27	4,900.00	7,900.00	4,900.00	4,900.00	12,356.73	4,900.00	4,900.00	4,900.00	4,900.00	92,200.00
					2024	FISICO	1.00	1.00	1.00	1.00	1.00	1.00	1.00	1.00	1.00	1.00	1.00	1.00	12.00
						COSTEO S/	4,900.00	4,900.00	27,843.27	4,900.00	7,900.00	4,900.00	4,900.00	12,356.73	4,900.00	4,900.00	4,900.00	4,900.00	92,200.00
					2025	FISICO	1.00	1.00	1.00	1.00	1.00	1.00	1.00	1.00	1.00	1.00	1.00	1.00	12.00
						COSTEO S/	4,900.00	4,900.00	27,843.27	4,900.00	7,900.00	4,900.00	4,900.00	12,356.73	4,900.00	4,900.00	4,900.00	4,900.00	92,200.00

5.01.06 - DESPACHO DE LA OFICINA DE PRESUPUESTO Y PLANIFICACIÓN

gestión institucional

NTAR LA GESTIÓN POR PROCESOS Y SIMPLIFICACIÓN ADMINISTRATIVA EN LAS DEPENDENCIAS DEL GOBIERNO REGIONAL SAN MATÍN.

ACTIVIDAD OPERATIVA	CODIGO	U.M.	PRIORIDAD	PERIODO MULTIANUAL	PROGRAMACION MENSUAL META	01	02	03	04	05	06	07	08	09	10	11	12	TOTAL ANUAL

Documento Nro: 001-2021818368. Esta es una copia auténtica imprimible de un documento electrónico del GOBIERNO REGIONAL SAN MARTÍN, generado en concordancia por lo dispuesto en la ley 27269. Autenticidad e integridad pueden ser contrastada a través de la siguiente dirección web:

https://verificarfirma.regionsanmartin.gob.pe?codigo=e44290a7q89b7q434bqa947q72a55480913a&anex=312323

AOI00114000036	GESTIÓN PRESUPUESTARIA	220101 - MOYOBAMBA	DOCUMENTO	Muy Alta	2022	FISICO	0.00	304.00	282.00	345.00	216.00	440.00	263.00	237.00	436.00	253.00	400.00	477.00	3,653.00
						COSTEO S/	8,783.29	8,783.33	8,783.33	8,783.33	8,783.33	8,783.33	8,783.33	8,783.33	8,783.33	8,783.33	8,783.33	8,783.41	105,400.00
					2023	FISICO	0.00	304.00	282.00	345.00	216.00	440.00	263.00	237.00	436.00	253.00	400.00	477.00	3,653.00
						COSTEO S/	8,783.29	8,783.33	8,783.33	8,783.33	8,783.33	8,783.33	8,783.33	8,783.33	8,783.33	8,783.33	8,783.33	8,783.41	105,400.00
					2024	FISICO	0.00	304.00	282.00	345.00	216.00	440.00	263.00	237.00	436.00	253.00	400.00	477.00	3,653.00
						COSTEO S/	8,783.29	8,783.33	8,783.33	8,783.33	8,783.33	8,783.33	8,783.33	8,783.33	8,783.33	8,783.33	8,783.33	8,783.41	105,400.00
					2025	FISICO	0.00	304.00	282.00	345.00	216.00	440.00	263.00	237.00	436.00	253.00	400.00	477.00	3,653.00
						COSTEO S/	8,783.29	8,783.33	8,783.33	8,783.33	8,783.33	8,783.33	8,783.33	8,783.33	8,783.33	8,783.33	8,783.33	8,783.41	105,400.00
AOI00114000037	PLANEAMIENTO INSTITUCIONAL	220101 - MOYOBAMBA	INFORME	Muy Alta	2022	FISICO	0.00	2.00	1.00	2.00	1.00	1.00	2.00	1.00	1.00	2.00	1.00	2.00	16.00
						COSTEO S/	15,210.88	15,758.88	30,093.08	17,898.88	15,258.88	22,558.87	15,258.87	15,258.87	15,258.87	15,258.87	15,258.87	15,352.71	208,426.53
					2023	FISICO	0.00	2.00	1.00	2.00	1.00	1.00	2.00	1.00	1.00	2.00	1.00	2.00	16.00
						COSTEO S/	15,210.88	15,758.88	30,093.08	17,898.88	15,258.88	22,558.87	15,258.87	15,258.87	15,258.87	15,258.87	15,258.87	15,352.71	208,426.53
					2024	FISICO	0.00	2.00	1.00	2.00	1.00	1.00	2.00	1.00	1.00	2.00	1.00	2.00	16.00
						COSTEO S/	15,210.88	15,758.88	30,093.08	17,898.88	15,258.88	22,558.87	15,258.87	15,258.87	15,258.87	15,258.87	15,258.87	15,352.71	208,426.53
					2025	FISICO	0.00	2.00	1.00	2.00	1.00	1.00	2.00	1.00	1.00	2.00	1.00	2.00	16.00
						COSTEO S/	15,210.88	15,758.88	30,093.08	17,898.88	15,258.88	22,558.87	15,258.87	15,258.87	15,258.87	15,258.87	15,258.87	15,352.71	208,426.53
AOI00114000038	GESTIÓN DE ESTUDIOS Y PROYECTOS	220101 - MOYOBAMBA	INFORME	Muy Alta	2022	FISICO	0.00	2.00	1.00	1.00	1.00	1.00	1.00	1.00	1.00	1.00	1.00	1.00	12.00
						COSTEO S/	33,240.50	36,873.25	56,676.75	36,154.25	36,154.25	36,154.25	36,154.25	36,154.25	36,154.25	36,154.25	36,154.25	36,154.25	452,178.75
					2023	FISICO	0.00	2.00	1.00	1.00	1.00	1.00	1.00	1.00	1.00	1.00	1.00	1.00	12.00
						COSTEO S/	33,240.50	36,873.25	56,676.75	36,154.25	36,154.25	36,154.25	36,154.25	36,154.25	36,154.25	36,154.25	36,154.25	36,154.25	452,178.75
					2024	FISICO	0.00	2.00	1.00	1.00	1.00	1.00	1.00	1.00	1.00	1.00	1.00	1.00	12.00
						COSTEO S/	33,240.50	36,873.25	56,676.75	36,154.25	36,154.25	36,154.25	36,154.25	36,154.25	36,154.25	36,154.25	36,154.25	36,154.25	452,178.75
					2025	FISICO	0.00	2.00	1.00	1.00	1.00	1.00	1.00	1.00	1.00	1.00	1.00	1.00	12.00
						COSTEO S/	33,240.50	36,873.25	56,676.75	36,154.25	36,154.25	36,154.25	36,154.25	36,154.25	36,154.25	36,154.25	36,154.25	36,154.25	452,178.75
AOI00114000039	MODERNIZACIÓN DE LA GESTIÓN PÚBLICA	220101 - MOYOBAMBA	INFORME	Muy Alta	2022	FISICO	0.00	2.00	1.00	1.00	1.00	1.00	1.00	1.00	1.00	1.00	1.00	1.00	12.00
						COSTEO S/	4,000.00	4,000.00	4,000.00	4,000.00	4,000.00	4,000.00	4,000.00	4,000.00	4,000.00	4,000.00	3,994.72	0.00	43,994.72
					2023	FISICO	0.00	2.00	1.00	1.00	1.00	1.00	1.00	1.00	1.00	1.00	1.00	1.00	12.00
						COSTEO S/	4,000.00	4,000.00	4,000.00	4,000.00	4,000.00	4,000.00	4,000.00	4,000.00	4,000.00	4,000.00	3,994.72	0.00	43,994.72
					2024	FISICO	0.00	2.00	1.00	1.00	1.00	1.00	1.00	1.00	1.00	1.00	1.00	1.00	12.00
						COSTEO S/	4,000.00	4,000.00	4,000.00	4,000.00	4,000.00	4,000.00	4,000.00	4,000.00	4,000.00	4,000.00	3,994.72	0.00	43,994.72
					2025	FISICO	0.00	2.00	1.00	1.00	1.00	1.00	1.00	1.00	1.00	1.00	1.00	1.00	12.00
						COSTEO S/	4,000.00	4,000.00	4,000.00	4,000.00	4,000.00	4,000.00	4,000.00	4,000.00	4,000.00	4,000.00	3,994.72	0.00	43,994.72
AOI00114000081	IMPLEMENTACIÓN Y OPERATIVIZACIÓN DE LABORATORIO DE SUELOS Y CONCRETO	220804 - NUEVA CAJAMARCA	INFORME	Muy Alta	2022	FISICO	0.00	2.00	1.00	1.00	1.00	1.00	1.00	1.00	1.00	1.00	1.00	1.00	12.00
						COSTEO S/	0.00	14,400.00	485,812.10	499,782.00	0.00	0.00	0.00	0.00	0.00	0.00	0.00	0.00	999,994.10
					2023	FISICO	0.00	2.00	1.00	1.00	1.00	1.00	1.00	1.00	1.00	1.00	1.00	1.00	12.00
						COSTEO S/	0.00	14,400.00	485,812.10	499,782.00	0.00	0.00	0.00	0.00	0.00	0.00	0.00	0.00	999,994.10
					2024	FISICO	0.00	2.00	1.00	1.00	1.00	1.00	1.00	1.00	1.00	1.00	1.00	1.00	12.00
						COSTEO S/	0.00	14,400.00	485,812.10	499,782.00	0.00	0.00	0.00	0.00	0.00	0.00	0.00	0.00	999,994.10
					2025	FISICO	0.00	2.00	1.00	1.00	1.00	1.00	1.00	1.00	1.00	1.00	1.00	1.00	12.00
						COSTEO S/	0.00	14,400.00	485,812.10	499,782.00	0.00	0.00	0.00	0.00	0.00	0.00	0.00	0.00	999,994.10

AEI.09.02 - GESTIÓN DE LA INVERSIÓN PÚBLICA Y PRIVADA EN BENEFICIO DE LA POBLACIÓN

CODIGO	ACTIVIDAD OPERATIVA	UBIGEO	U.M.	PRIORIDAD	PERIODO MULTIANUAL	META	PROGRAMACION MENSUAL 01	02	03	04	05	06	07	08	09	10	11	12	TOTAL ANUAL
AOI00114000040	OPERACIÓN TÉCNICA Y ADMINISTRATIVA PARA ELABORACIÓN DE ESTUDIOS Y PROYECTOS	220101 - MOYOBAMBA	INFORME	Muy Alta	2022	FISICO	1.00	1.00	1.00	1.00	1.00	1.00	1.00	1.00	1.00	1.00	1.00	1.00	12.00
						COSTEO S/	64,510.85	82,554.46	109,233.52	97,806.76	77,767.40	6,518.47	10,772.37	4,776.90	1,444.97	1,655.87	1,520.57	1,437.07	459,999.21
					2023	FISICO	1.00	1.00	1.00	1.00	1.00	1.00	1.00	1.00	1.00	1.00	1.00	1.00	12.00
						COSTEO S/	64,510.85	82,554.46	109,233.52	97,806.76	77,767.40	6,518.47	10,772.37	4,776.90	1,444.97	1,655.87	1,520.57	1,437.07	459,999.21
					2024	FISICO	1.00	1.00	1.00	1.00	1.00	1.00	1.00	1.00	1.00	1.00	1.00	1.00	12.00
						COSTEO S/	64,510.85	82,554.46	109,233.52	97,806.76	77,767.40	6,518.47	10,772.37	4,776.90	1,444.97	1,655.87	1,520.57	1,437.07	459,999.21
					2025	FISICO	1.00	1.00	1.00	1.00	1.00	1.00	1.00	1.00	1.00	1.00	1.00	1.00	12.00
						COSTEO S/	64,510.85	82,554.46	109,233.52	97,806.76	77,767.40	6,518.47	10,772.37	4,776.90	1,444.97	1,655.87	1,520.57	1,437.07	459,999.21
AOI00114000068	ELABORACIÓN DE ESTUDIOS DE PRE INVERSIÓN	220101 - MOYOBAMBA	ESTUDIO DE PREINVERSION	Muy Alta	2022	FISICO	0.00	0.40	0.60	0.80	0.80	0.80	0.80	0.80	0.80	0.80	0.80	0.60	8.00
						COSTEO S/	209,706.04	208,189.04	208,189.04	208,189.04	208,189.03	208,189.03	208,189.03	208,189.03	208,189.03	208,189.03	208,189.03	208,401.95	2,499,998.32
					2023	FISICO	0.00	0.40	0.60	0.80	0.80	0.80	0.80	0.80	0.80	0.80	0.80	0.60	8.00
						COSTEO S/	209,706.04	268,189.04	328,189.04	448,189.04	448,189.03	328,189.03	328,189.03	308,189.03	208,189.03	208,189.03	208,189.03	208,401.95	3,499,998.32
					2024	FISICO	0.00	0.40	0.60	0.80	0.80	0.80	0.80	0.80	0.80	0.80	0.80	0.60	8.00
						COSTEO S/	209,706.04	268,189.04	328,189.04	448,189.04	448,189.03	328,189.03	328,189.03	308,189.03	208,189.03	208,189.03	208,189.03	208,401.95	3,499,998.32
					2025	FISICO	0.00	0.40	0.60	0.80	0.80	0.80	0.80	0.80	0.80	0.80	0.80	0.60	8.00
						COSTEO S/	209,706.04	268,189.04	328,189.04	448,189.04	448,189.03	328,189.03	328,189.03	308,189.03	208,189.03	208,189.03	208,189.03	208,401.95	3,499,998.32

CENTRO DE COSTO: 06.01.07 - DESPACHO DE LA DIRECCIÓN DE MANEJO AMBIENTAL

OEI.16 - PROMOVER LA CONSERVACIÓN; RECUPERACIÓN Y APROVECHAMIENTO SOSTENIBLE DE LOS RECURSOS NATURALES GARANTIZANDO LA CALIDAD AMBIENTAL EN EL TERRITORIO

AEI.16.01 - Otorgamiento de derechos para la conservación y/o aprovechamiento sostenible para personas naturales y/o jurídicas.

CODIGO	ACTIVIDAD OPERATIVA	UBIGEO	U.M.	PRIORIDAD	PERIODO MULTIANUAL	META	PROGRAMACION MENSUAL 01	02	03	04	05	06	07	08	09	10	11	12	TOTAL ANUAL
AOI00114000017	FACILITACIÓN DEL OTORGAMIENTO DE DERECHOS PARA LA CONSERVACIÓN, RECUPERACIÓN Y APROVECHAMIENTO SOSTENIBLE DE LOS RECURSOS NATURALES.	220101 - MOYOBAMBA	HECTAREA	Muy Alta	2022	FISICO	0.00	100.00	100.00	100.00	100.00	100.00	100.00	100.00	100.00	100.00	100.00	100.00	1,100.00
						COSTEO S/	28,195.34	7,700.00	7,700.00	7,700.00	7,700.00	7,700.00	7,700.00	7,700.00	15,700.00	7,700.00	7,700.00	7,700.00	120,895.34
					2023	FISICO	0.00	100.00	100.00	100.00	100.00	100.00	100.00	100.00	100.00	100.00	100.00	100.00	1,100.00
						COSTEO S/	28,195.34	7,700.00	7,700.00	7,700.00	7,700.00	7,700.00	7,700.00	7,700.00	15,700.00	7,700.00	7,700.00	7,700.00	120,895.34
					2024	FISICO	0.00	100.00	100.00	100.00	100.00	100.00	100.00	100.00	100.00	100.00	100.00	100.00	1,100.00
						COSTEO S/	28,195.34	7,700.00	7,700.00	7,700.00	7,700.00	7,700.00	7,700.00	7,700.00	15,700.00	7,700.00	7,700.00	7,700.00	120,895.34
					2025	FISICO	0.00	100.00	100.00	100.00	100.00	100.00	100.00	100.00	100.00	100.00	100.00	100.00	1,100.00
						COSTEO S/	28,195.34	7,700.00	7,700.00	7,700.00	7,700.00	7,700.00	7,700.00	7,700.00	15,700.00	7,700.00	7,700.00	7,700.00	120,895.34
AOI00114000018	GESTIÓN DE CAPACIDADES Y/O ASISTENCIA TÉCNICA EN MATERIA AMBIENTAL, URBANISMO, TERRITORIAL, ORDENAMIENTO DE FAUNA SILVESTRE A LOS GOBIERNOS LOCALES	220101 - MOYOBAMBA	CAPACITACION	Muy Alta	2022	FISICO	0.00	8.00	8.00	8.00	8.00	8.00	8.00	8.00	8.00	8.00	8.00	8.00	88.00
						COSTEO S/	28,783.00	13,764.72	10,139.60	41.00	282.36	263.00	1,623.00	4,973.00	823.00	673.00	1,223.00	34.50	62,623.18
					2023	FISICO	0.00	8.00	8.00	8.00	8.00	8.00	8.00	8.00	8.00	8.00	8.00	8.00	88.00
						COSTEO S/	28,783.00	13,764.72	10,139.60	41.00	282.36	263.00	1,623.00	4,973.00	823.00	673.00	1,223.00	34.50	62,623.18
					2024	FISICO	0.00	8.00	8.00	8.00	8.00	8.00	8.00	8.00	8.00	8.00	8.00	8.00	88.00
						COSTEO S/	28,783.00	13,764.72	10,139.60	41.00	282.36	263.00	1,623.00	4,973.00	823.00	673.00	1,223.00	34.50	62,623.18
					2025	FISICO	0.00	8.00	8.00	8.00	8.00	8.00	8.00	8.00	8.00	8.00	8.00	8.00	88.00

Documento Nro: 001-2021818368. Esta es una copia auténtica imprimible de un documento electrónico del GOBIERNO REGIONAL SAN MARTÍN, generado en concordancia por lo dispuesto en la ley 27269. Autenticidad e integridad pueden ser contrastada a través de la siguiente dirección web.

https://verificarfirma.regionsanmartin.gob.pe?codigo=e44290a7q89b7q434bqa947q72a55480913a&anex=312323

	ADMINISTRADOS Y SOCIEDAD CIVIL.					COSTEO S/	28,783.00	13,764.72	10,139.60	41.00	282.36	263.00	1,623.00	4,973.00	823.00	673.00	1,223.00	34.50	62,623.18
AOI00114000019	GESTIÓN DE FORMULACIÓN Y OPERACIÓN Y MANTENIMIENTO DE PROYECTO DE INVERSIÓN EN SERVICIOS ECOSISTÉMICOS Y MERESE.	220101 - MOYOBAMBA	HECTAREA	Muy Alta	2022	FISICO	0.00	1.20	1.20	1.20	1.20	1.20	1.20	1.20	1.20	1.20	1.20	1.00	13.00
						COSTEO S/	4,865.00	0.00	65.00	200.00	0.00	0.00	521.48	0.00	0.00	0.00	0.00	0.00	5,651.48
					2023	FISICO	0.00	1.20	1.20	1.20	1.20	1.20	1.20	1.20	1.20	1.20	1.20	1.00	13.00
						COSTEO S/	4,865.00	0.00	65.00	200.00	0.00	0.00	521.48	0.00	0.00	0.00	0.00	0.00	5,651.48
					2024	FISICO	0.00	1.20	1.20	1.20	1.20	1.20	1.20	1.20	1.20	1.20	1.20	1.00	13.00
						COSTEO S/	4,865.00	0.00	65.00	200.00	0.00	0.00	521.48	0.00	0.00	0.00	0.00	0.00	5,651.48
					2025	FISICO	0.00	1.20	1.20	1.20	1.20	1.20	1.20	1.20	1.20	1.20	1.20	1.00	13.00
						COSTEO S/	4,865.00	0.00	65.00	200.00	0.00	0.00	521.48	0.00	0.00	0.00	0.00	0.00	5,651.48

AEI.16.05 - FORTALECIMIENTO DE CAPACIDADES Y/O ASISTENCIA TÉCNICA EN MATERIA AMBIENTAL; TERRITORIAL; FORESTAL Y DE FAUNA SILVESTRE A LOS ÓRGANOS DEL PLIEGO INSTITUCIONAL; GOBIERNOS LOCALES; ADMINISTRADOS Y SOCIED

CODIGO	ACTIVIDAD OPERATIVA	UBIGEO	U.M.	PRIORIDAD	PERIODO MULTIANUAL	META	PROGRAMACION MENSUAL 01	02	03	04	05	06	07	08	09	10	11	12	TOTAL ANUAL
AOI00114000063	FORESTACION Y REFORESTACION	220101 - MOYOBAMBA	HECTAREA	Muy Alta	2022	FISICO	0.00	35.00	25.00	25.00	25.00	25.00	25.00	25.00	25.00	25.00	30.00	30.00	295.00
						COSTEO S/	0.00	40,000.00	60,000.00	120,000.00	120,000.00	149,567.00	60,000.00	60,000.00	60,000.00	60,000.00	60,000.00	60,000.00	849,567.00
					2023	FISICO	0.00	35.00	25.00	25.00	25.00	25.00	25.00	25.00	25.00	25.00	30.00	30.00	295.00
						COSTEO S/	0.00	40,000.00	60,000.00	120,000.00	120,000.00	149,567.00	60,000.00	60,000.00	60,000.00	60,000.00	60,000.00	60,000.00	849,567.00
					2024	FISICO	0.00	35.00	25.00	25.00	25.00	25.00	25.00	25.00	25.00	25.00	30.00	30.00	295.00
						COSTEO S/	0.00	40,000.00	60,000.00	120,000.00	120,000.00	149,567.00	60,000.00	60,000.00	60,000.00	60,000.00	60,000.00	60,000.00	849,567.00
					2025	FISICO	0.00	35.00	25.00	25.00	25.00	25.00	25.00	25.00	25.00	25.00	30.00	30.00	295.00
						COSTEO S/	0.00	40,000.00	60,000.00	120,000.00	120,000.00	149,567.00	60,000.00	60,000.00	60,000.00	60,000.00	60,000.00	60,000.00	849,567.00
AOI00114000064	TRANSFERENCIA TECNOLOGICA	220101 - MOYOBAMBA	EVENTOS	Muy Alta	2022	FISICO	0.00	2.00	1.00	1.00	1.00	1.00	1.00	1.00	1.00	1.00	1.00	1.00	12.00
						COSTEO S/	0.00	18,327.00	9,500.00	9,500.00	9,500.00	9,500.00	9,500.00	9,500.00	9,500.00	9,500.00	9,500.00	9,500.00	113,327.00
					2023	FISICO	0.00	2.00	1.00	1.00	1.00	1.00	1.00	1.00	1.00	1.00	1.00	1.00	12.00
						COSTEO S/	0.00	18,327.00	9,500.00	9,500.00	9,500.00	9,500.00	9,500.00	9,500.00	9,500.00	9,500.00	9,500.00	9,500.00	113,327.00
					2024	FISICO	0.00	2.00	1.00	1.00	1.00	1.00	1.00	1.00	1.00	1.00	1.00	1.00	12.00
						COSTEO S/	0.00	18,327.00	9,500.00	9,500.00	9,500.00	9,500.00	9,500.00	9,500.00	9,500.00	9,500.00	9,500.00	9,500.00	113,327.00
					2025	FISICO	0.00	2.00	1.00	1.00	1.00	1.00	1.00	1.00	1.00	1.00	1.00	1.00	12.00
						COSTEO S/	0.00	18,327.00	9,500.00	9,500.00	9,500.00	9,500.00	9,500.00	9,500.00	9,500.00	9,500.00	9,500.00	9,500.00	113,327.00
AOI00114000065	PROGRAMA DE MEDIO AMBIENTE	220101 - MOYOBAMBA	EVENTOS	Muy Alta	2022	FISICO	0.00	2.00	1.00	1.00	1.00	2.00	2.00	1.00	1.00	1.00	2.00	1.00	15.00
						COSTEO S/	0.00	10,522.00	6,500.00	6,500.00	6,500.00	6,500.00	6,500.00	6,500.00	6,500.00	6,500.00	6,500.00	6,500.00	75,522.00
					2023	FISICO	0.00	2.00	1.00	1.00	1.00	2.00	2.00	1.00	1.00	1.00	2.00	1.00	15.00
						COSTEO S/	0.00	10,522.00	6,500.00	6,500.00	6,500.00	6,500.00	6,500.00	6,500.00	6,500.00	6,500.00	6,500.00	6,500.00	75,522.00
					2024	FISICO	0.00	2.00	1.00	1.00	1.00	2.00	2.00	1.00	1.00	1.00	2.00	1.00	15.00
						COSTEO S/	0.00	10,522.00	6,500.00	6,500.00	6,500.00	6,500.00	6,500.00	6,500.00	6,500.00	6,500.00	6,500.00	6,500.00	75,522.00
					2025	FISICO	0.00	2.00	1.00	1.00	1.00	2.00	2.00	1.00	1.00	1.00	2.00	1.00	15.00
						COSTEO S/	0.00	10,522.00	6,500.00	6,500.00	6,500.00	6,500.00	6,500.00	6,500.00	6,500.00	6,500.00	6,500.00	6,500.00	75,522.00
AOI00114000066	TOMADORES DE DECISION DEL SECTOR PUBLICO RECIBEN SENSIBILIZACION SOBRE ECOSISTEMAS Y BIODIVERSIDAD	220101 - MOYOBAMBA	INFORME	Muy Alta	2022	FISICO	0.00	6.00	3.00	3.00	3.00	3.00	3.00	3.00	3.00	3.00	3.00	3.00	36.00
						COSTEO S/	0.00	40,000.00	120,000.00	60,000.00	80,000.00	120,000.00	60,000.00	75,687.00	120,000.00	60,000.00	60,000.00	60,000.00	855,687.00
					2023	FISICO	0.00	6.00	3.00	3.00	3.00	3.00	3.00	3.00	3.00	3.00	3.00	3.00	36.00
						COSTEO S/	0.00	40,000.00	120,000.00	60,000.00	80,000.00	120,000.00	60,000.00	75,687.00	120,000.00	60,000.00	60,000.00	60,000.00	855,687.00
					2024	FISICO	0.00	6.00	3.00	3.00	3.00	3.00	3.00	3.00	3.00	3.00	3.00	3.00	36.00
						COSTEO S/	0.00	40,000.00	120,000.00	60,000.00	80,000.00	120,000.00	60,000.00	75,687.00	120,000.00	60,000.00	60,000.00	60,000.00	855,687.00
					2025	FISICO	0.00	6.00	3.00	3.00	3.00	3.00	3.00	3.00	3.00	3.00	3.00	3.00	36.00
						COSTEO S/	0.00	40,000.00	120,000.00	60,000.00	80,000.00	120,000.00	60,000.00	75,687.00	120,000.00	60,000.00	60,000.00	60,000.00	855,687.00
AOI00114000067	GESTIÓN DE PROYECTOS DE INVERSIÓN	220101 - MOYOBAMBA	INFORME TECNICO	Muy Alta	2022	FISICO	1.00	1.00	1.00	1.00	1.00	1.00	1.00	1.00	1.00	1.00	1.00	1.00	12.00
						COSTEO S/	16,000.00	14,000.00	18,000.00	28,000.00	18,000.00	18,000.00	28,000.00	18,000.00	18,000.00	23,240.00	18,000.00	18,000.00	235,240.00
					2023	FISICO	1.00	1.00	1.00	1.00	1.00	1.00	1.00	1.00	1.00	1.00	1.00	1.00	12.00
						COSTEO S/	16,000.00	14,000.00	18,000.00	28,000.00	18,000.00	18,000.00	28,000.00	18,000.00	18,000.00	23,240.00	18,000.00	18,000.00	235,240.00
					2024	FISICO	1.00	1.00	1.00	1.00	1.00	1.00	1.00	1.00	1.00	1.00	1.00	1.00	12.00
						COSTEO S/	16,000.00	14,000.00	18,000.00	28,000.00	18,000.00	18,000.00	28,000.00	18,000.00	18,000.00	23,240.00	18,000.00	18,000.00	235,240.00
					2025	FISICO	1.00	1.00	1.00	1.00	1.00	1.00	1.00	1.00	1.00	1.00	1.00	1.00	12.00
						COSTEO S/	16,000.00	14,000.00	18,000.00	28,000.00	18,000.00	18,000.00	28,000.00	18,000.00	18,000.00	23,240.00	18,000.00	18,000.00	235,240.00

CENTRO DE COSTO: 06.01.08 - DESPACHO DE LA DIRECCIÓN DE INFRAESTRUCTURA

OEI.04 - MEJORAR EL ACCESO A UNA CARTERA DE SERVICIOS DE SALUD ALINEADA A LAS NECESIDADES Y CARACTÍSTICAS SANITARIAS DE LA POBLACIÓN

AEI.04.01 - SERVICIOS DE SALUD CON CAPACIDAD RESOLUTIVA MEJORADA EN BENEFICIO DE LA POBLACIÓN

CODIGO	ACTIVIDAD OPERATIVA	UBIGEO	U.M.	PRIORIDAD	PERIODO MULTIANUAL	META	PROGRAMACION MENSUAL 01	02	03	04	05	06	07	08	09	10	11	12	TOTAL ANUAL
AOI00114000071	GESTION DE PROYECTOS HOSPITAL MOYOBAMBA	220101 - MOYOBAMBA	INFORME	Muy Alta	2022	FISICO	0.00	0.00	0.00	0.00	0.00	0.00	0.00	1.00	0.00	0.00	0.00	0.00	1.00
						COSTEO S/	0.00	0.00	0.00	0.00	0.00	0.00	0.00	500,000.00	0.00	0.00	0.00	0.00	500,000.00
					2023	FISICO	0.00	0.00	0.00	0.00	0.00	0.00	0.00	1.00	0.00	0.00	0.00	0.00	1.00
						COSTEO S/	0.00	0.00	0.00	0.00	0.00	0.00	0.00	500,000.00	0.00	0.00	0.00	0.00	500,000.00
					2024	FISICO	0.00	0.00	0.00	0.00	0.00	0.00	0.00	1.00	0.00	0.00	0.00	0.00	1.00
						COSTEO S/	0.00	0.00	0.00	0.00	0.00	0.00	0.00	500,000.00	0.00	0.00	0.00	0.00	500,000.00
					2025	FISICO	0.00	0.00	0.00	0.00	0.00	0.00	0.00	1.00	0.00	0.00	0.00	0.00	1.00
						COSTEO S/	0.00	0.00	0.00	0.00	0.00	0.00	0.00	500,000.00	0.00	0.00	0.00	0.00	500,000.00

OEI.06 - MEJORAR LA CALIDAD DE LOS APRENDIZAJES DE LOS ESTUDIANTES DE LA EDUCACIÓN BÁSICA EN LA REGIÓN SAN MARTÍN

AEI.06.01 - SERVICIOS DE EDUCACIÓN BÁSICA DE CALIDAD DE ACUERDO A LA DEMANDA DE LA POBLACIÓN

CODIGO	ACTIVIDAD OPERATIVA	UBIGEO	U.M.	PRIORIDAD	PERIODO MULTIANUAL	META	PROGRAMACION MENSUAL 01	02	03	04	05	06	07	08	09	10	11	12	TOTAL ANUAL
AOI00114000079	MEJ. DE CONDICIONES BÁSICAS I.E. SAN JUAN DE MAYNAS	220101 - MOYOBAMBA	OBRA	Muy Alta	2022	FISICO	0.00	0.00	0.00	0.08	0.08	0.10	0.10	0.10	0.10	0.05	0.10	0.10	0.81
						COSTEO S/	0.00	0.00	2,424,000.00	1,219,000.00	1,219,000.00	1,540,000.00	1,545,000.00	1,545,000.00	1,545,000.00	1,123,000.00	1,545,000.00	1,495,000.00	15,200,000.00
					2023	FISICO	0.00	0.00	0.00	0.08	0.08	0.10	0.10	0.10	0.10	0.05	0.10	0.10	0.81
						COSTEO S/	0.00	0.00	2,424,000.00	1,219,000.00	1,219,000.00	1,540,000.00	1,545,000.00	1,545,000.00	1,545,000.00	1,123,000.00	1,545,000.00	1,495,000.00	15,200,000.00
					2024	FISICO	0.00	0.00	0.00	0.08	0.08	0.10	0.10	0.10	0.10	0.05	0.10	0.10	0.81
						COSTEO S/	0.00	0.00	2,424,000.00	1,219,000.00	1,219,000.00	1,540,000.00	1,545,000.00	1,545,000.00	1,545,000.00	1,123,000.00	1,545,000.00	1,495,000.00	15,200,000.00
					2025	FISICO	0.00	0.00	0.00	0.08	0.08	0.10	0.10	0.10	0.10	0.05	0.10	0.10	0.81
						COSTEO S/	0.00	0.00	2,424,000.00	1,219,000.00	1,219,000.00	1,540,000.00	1,545,000.00	1,545,000.00	1,545,000.00	1,123,000.00	1,545,000.00	1,495,000.00	15,200,000.00
	EJ. DE CONDICIONES BÁSICAS I.E. Nº	220801 - RIOJA	OBRA	Muy Alta	2022	FISICO	0.00	0.00	0.00	0.08	0.08	0.10	0.10	0.10	0.10	0.08	0.10	0.10	0.84
						COSTEO S/	0.00	0.00	2,105,000.00	1,219,000.00	1,219,000.00	1,540,000.00	1,545,000.00	1,545,000.00	1,545,000.00	1,387,000.00	1,545,000.00	1,495,000.00	15,145,000.00

Documento Nro: 001-2021818368. Esta es una copia auténtica imprimible de un documento electrónico del GOBIERNO REGIONAL SAN MARTÍN, generado en concordancia por lo dispuesto en la ley 27269. Autenticidad e integridad pueden ser contrastada a través de la siguiente dirección web.

https://verificarfirma.regionsanmartin.gob.pe?codigo=e44290a7q89b7q434bqa947q72a55480913a&anex=312323

	00536 MANUEL SEGUNDO DEL AGUILA VELASQUEZ				2023	FISICO	0.00	0.00	0.00	0.08	0.08	0.10	0.10	0.10	0.10	0.08	0.10	0.10	0.84
						COSTEO S/	0.00	0.00	2,105,000.00	1,219,000.00	1,219,000.00	1,540,000.00	1,545,000.00	1,545,000.00	1,545,000.00	1,387,000.00	1,545,000.00	1,495,000.00	15,145,000.00
					2024	FISICO	0.00	0.00	0.00	0.08	0.08	0.10	0.10	0.10	0.10	0.08	0.10	0.10	0.84
						COSTEO S/	0.00	0.00	2,105,000.00	1,219,000.00	1,219,000.00	1,540,000.00	1,545,000.00	1,545,000.00	1,545,000.00	1,387,000.00	1,545,000.00	1,495,000.00	15,145,000.00
					2025	FISICO	0.00	0.00	0.00	0.08	0.08	0.10	0.10	0.10	0.10	0.08	0.10	0.10	0.84
						COSTEO S/	0.00	0.00	2,105,000.00	1,219,000.00	1,219,000.00	1,540,000.00	1,545,000.00	1,545,000.00	1,545,000.00	1,387,000.00	1,545,000.00	1,495,000.00	15,145,000.00
AOI00114000082	MEJORAMIENTO DE CONDICIONES BASICAS I. E. N 00855 - SANTA CATALINA	220101 - MOYOBAMBA	OBRA	Muy Alta	2022	FISICO	0.00	0.00	0.00	0.00	0.00	0.00	0.00	0.00	0.00	0.00	0.10	0.00	0.10
						COSTEO S/	0.00	0.00	0.00	0.00	0.00	0.00	0.00	0.00	0.00	0.00	1,000,000.00	0.00	1,000,000.00
					2023	FISICO	0.00	0.00	0.00	0.00	0.00	0.00	0.00	0.00	0.00	0.00	0.10	0.00	0.10
						COSTEO S/	0.00	0.00	0.00	0.00	0.00	0.00	0.00	0.00	0.00	0.00	1,000,000.00	0.00	1,000,000.00
					2024	FISICO	0.00	0.00	0.00	0.00	0.00	0.00	0.00	0.00	0.00	0.00	0.10	0.00	0.10
						COSTEO S/	0.00	0.00	0.00	0.00	0.00	0.00	0.00	0.00	0.00	0.00	1,000,000.00	0.00	1,000,000.00
					2025	FISICO	0.00	0.00	0.00	0.00	0.00	0.00	0.00	0.00	0.00	0.00	0.10	0.00	0.10
						COSTEO S/	0.00	0.00	0.00	0.00	0.00	0.00	0.00	0.00	0.00	0.00	1,000,000.00	0.00	1,000,000.00
AOI00114000083	MEJORAMIENTO DEL SERVICIO EDUCATIVO EN CORREDOR EDUCATIVO SECTOR SANTA CATALINA	220101 - MOYOBAMBA	OBRA	Muy Alta	2022	FISICO	0.00	0.00	0.00	0.00	0.00	0.00	0.00	0.00	0.00	0.00	0.10	0.00	0.10
						COSTEO S/	0.00	0.00	0.00	0.00	0.00	0.00	0.00	0.00	0.00	0.00	1,370,000.00	0.00	1,370,000.00
					2023	FISICO	0.00	0.00	0.00	0.00	0.00	0.00	0.00	0.00	0.00	0.00	0.10	0.00	0.10
						COSTEO S/	0.00	0.00	0.00	0.00	0.00	0.00	0.00	0.00	0.00	0.00	1,370,000.00	0.00	1,370,000.00
					2024	FISICO	0.00	0.00	0.00	0.00	0.00	0.00	0.00	0.00	0.00	0.00	0.10	0.00	0.10
						COSTEO S/	0.00	0.00	0.00	0.00	0.00	0.00	0.00	0.00	0.00	0.00	1,370,000.00	0.00	1,370,000.00
					2025	FISICO	0.00	0.00	0.00	0.00	0.00	0.00	0.00	0.00	0.00	0.00	0.10	0.00	0.10
						COSTEO S/	0.00	0.00	0.00	0.00	0.00	0.00	0.00	0.00	0.00	0.00	1,370,000.00	0.00	1,370,000.00

OEI.09 - Fortalecer la gestión institucional.

AEI.09.02 - GESTIÓN DE LA INVERSIÓN PÚBLICA Y PRIVADA EN BENEFICIO DE LA POBLACIÓN

CODIGO	ACTIVIDAD OPERATIVA	UBIGEO	U.M.	PRIORIDAD	PERIODO MULTIANUAL	META	PROGRAMACION MENSUAL 01	02	03	04	05	06	07	08	09	10	11	12	TOTAL ANUAL
AOI00114000002	SUPERVISIÓN Y CONTROL DE OBRAS DIRECCIÓN DE INFRAESTRUCTURA	220101 - MOYOBAMBA	INFORME	Muy Alta	2022	FISICO	0.00	2.00	1.00	1.00	1.00	1.00	1.00	1.00	1.00	1.00	1.00	1.00	12.00
						COSTEO S/	29,166.94	113,306.02	34,401.94	28,546.94	28,534.93	28,534.93	28,534.93	12,934.93	4,134.93	4,134.93	4,134.93	4,233.65	320,600.00
					2023	FISICO	0.00	2.00	1.00	1.00	1.00	1.00	1.00	1.00	1.00	1.00	1.00	1.00	12.00
						COSTEO S/	29,166.94	113,306.02	34,401.94	28,546.94	28,534.93	28,534.93	28,534.93	12,934.93	4,134.93	4,134.93	4,134.93	4,233.65	320,600.00
					2024	FISICO	0.00	2.00	1.00	1.00	1.00	1.00	1.00	1.00	1.00	1.00	1.00	1.00	12.00
						COSTEO S/	29,166.94	113,306.02	34,401.94	28,546.94	28,534.93	28,534.93	28,534.93	12,934.93	4,134.93	4,134.93	4,134.93	4,233.65	320,600.00
					2025	FISICO	0.00	2.00	1.00	1.00	1.00	1.00	1.00	1.00	1.00	1.00	1.00	1.00	12.00
						COSTEO S/	29,166.94	113,306.02	34,401.94	28,546.94	28,534.93	28,534.93	28,534.93	12,934.93	4,134.93	4,134.93	4,134.93	4,233.65	320,600.00
AOI00114000069	GESTIÓN DE PROYECTO AGUA POTABLE RIOJA	220801 - RIOJA	INFORME	Muy Alta	2022	FISICO	0.00	0.00	0.00	1.00	0.00	0.00	0.00	0.00	0.00	0.00	0.00	0.00	1.00
						COSTEO S/	0.00	0.00	0.00	200,000.00	0.00	0.00	0.00	0.00	0.00	0.00	0.00	0.00	200,000.00
					2023	FISICO	0.00	0.00	0.00	1.00	0.00	0.00	0.00	0.00	0.00	0.00	0.00	0.00	1.00
						COSTEO S/	0.00	0.00	0.00	200,000.00	0.00	0.00	0.00	0.00	0.00	0.00	0.00	0.00	200,000.00
					2024	FISICO	0.00	0.00	0.00	1.00	0.00	0.00	0.00	0.00	0.00	0.00	0.00	0.00	1.00
						COSTEO S/	0.00	0.00	0.00	200,000.00	0.00	0.00	0.00	0.00	0.00	0.00	0.00	0.00	200,000.00
					2025	FISICO	0.00	0.00	0.00	1.00	0.00	0.00	0.00	0.00	0.00	0.00	0.00	0.00	1.00
						COSTEO S/	0.00	0.00	0.00	200,000.00	0.00	0.00	0.00	0.00	0.00	0.00	0.00	0.00	200,000.00
AOI00114000074	GESTION DE PROYECTO CENTRO CULTURAL	220101 - MOYOBAMBA	INFORME	Muy Alta	2022	FISICO	0.00	0.00	0.00	1.00	0.00	0.00	0.00	1.00	0.00	0.00	0.00	0.00	2.00
						COSTEO S/	0.00	0.00	0.00	100,000.00	0.00	0.00	0.00	100,000.00	0.00	0.00	0.00	0.00	200,000.00
					2023	FISICO	0.00	0.00	0.00	1.00	0.00	0.00	0.00	1.00	0.00	0.00	0.00	0.00	2.00
						COSTEO S/	0.00	0.00	0.00	100,000.00	0.00	0.00	0.00	100,000.00	0.00	0.00	0.00	0.00	200,000.00
					2024	FISICO	0.00	0.00	0.00	1.00	0.00	0.00	0.00	1.00	0.00	0.00	0.00	0.00	2.00
						COSTEO S/	0.00	0.00	0.00	100,000.00	0.00	0.00	0.00	100,000.00	0.00	0.00	0.00	0.00	200,000.00
					2025	FISICO	0.00	0.00	0.00	1.00	0.00	0.00	0.00	1.00	0.00	0.00	0.00	0.00	2.00
						COSTEO S/	0.00	0.00	0.00	100,000.00	0.00	0.00	0.00	100,000.00	0.00	0.00	0.00	0.00	200,000.00

OEI.12 - MEJORAR LA INFRAESTRUCTURA VIAL DEPARTAMENTAL

AEI.12.01 - REDES VIALES DEPARTAMENTALES MEJORADAS DE LA REGIÓN

CODIGO	ACTIVIDAD OPERATIVA	UBIGEO	U.M.	PRIORIDAD	PERIODO MULTIANUAL	META	PROGRAMACION MENSUAL 01	02	03	04	05	06	07	08	09	10	11	12	TOTAL ANUAL
AOI00114000060	MEJORAMIENTO DEL SERVICIO VIAL TRAMO OVALO UCHUGLLA - BANOS TERMALES	220101 - MOYOBAMBA	OBRA	Muy Alta	2022	FISICO	0.00	0.00	0.10	0.10	0.15	0.15	0.15	0.15	0.20	0.00	0.00	0.00	1.00
						COSTEO S/	0.00	0.00	800,000.00	800,000.00	1,200,000.00	1,200,000.00	1,200,000.00	1,200,000.00	1,600,000.00	0.00	0.00	0.00	8,000,000.00
					2023	FISICO	0.00	0.00	0.10	0.10	0.15	0.15	0.15	0.15	0.20	0.00	0.00	0.00	1.00
						COSTEO S/	0.00	0.00	800,000.00	800,000.00	1,200,000.00	1,200,000.00	1,200,000.00	1,200,000.00	1,600,000.00	0.00	0.00	0.00	8,000,000.00
					2024	FISICO	0.00	0.00	0.10	0.10	0.15	0.15	0.15	0.15	0.20	0.00	0.00	0.00	1.00
						COSTEO S/	0.00	0.00	800,000.00	800,000.00	1,200,000.00	1,200,000.00	1,200,000.00	1,200,000.00	1,600,000.00	0.00	0.00	0.00	8,000,000.00
					2025	FISICO	0.00	0.00	0.10	0.10	0.15	0.15	0.15	0.15	0.20	0.00	0.00	0.00	1.00
						COSTEO S/	0.00	0.00	800,000.00	800,000.00	1,200,000.00	1,200,000.00	1,200,000.00	1,200,000.00	1,600,000.00	0.00	0.00	0.00	8,000,000.00
AOI00114000061	SUPERVISION Y COTROL OVALO UCHUGLLA - BANOS TERMALES	220101 - MOYOBAMBA	SUPERVISION	Muy Alta	2022	FISICO	0.00	0.00	1.00	1.00	1.00	1.00	1.00	1.00	1.00	0.00	0.00	0.00	7.00
						COSTEO S/	0.00	0.00	100,000.00	100,000.00	120,000.00	120,000.00	120,000.00	120,000.00	120,000.00	0.00	0.00	0.00	800,000.00
					2023	FISICO	0.00	0.00	1.00	1.00	1.00	1.00	1.00	1.00	1.00	0.00	0.00	0.00	7.00
						COSTEO S/	0.00	0.00	100,000.00	100,000.00	120,000.00	120,000.00	120,000.00	120,000.00	120,000.00	0.00	0.00	0.00	800,000.00
					2024	FISICO	0.00	0.00	1.00	1.00	1.00	1.00	1.00	1.00	1.00	0.00	0.00	0.00	7.00
						COSTEO S/	0.00	0.00	100,000.00	100,000.00	120,000.00	120,000.00	120,000.00	120,000.00	120,000.00	0.00	0.00	0.00	800,000.00
					2025	FISICO	0.00	0.00	1.00	1.00	1.00	1.00	1.00	1.00	1.00	0.00	0.00	0.00	7.00
						COSTEO S/	0.00	0.00	100,000.00	100,000.00	120,000.00	120,000.00	120,000.00	120,000.00	120,000.00	0.00	0.00	0.00	800,000.00
AOI00114000062	GESTIÓN PARA EL MONITOREO , SUPERVISION, EVALUACIÓN Y CONTROL OVALO CHUGLLA - BANOS TERMALES	220101 - MOYOBAMBA	INFORME	Muy Alta	2022	FISICO	0.00	0.00	1.00	1.00	1.00	1.00	1.00	1.00	1.00	1.00	1.00	1.00	10.00
						COSTEO S/	0.00	0.00	20,000.00	20,000.00	20,000.00	20,000.00	20,000.00	20,000.00	20,000.00	20,000.00	20,000.00	20,000.00	200,000.00
					2023	FISICO	0.00	0.00	1.00	1.00	1.00	1.00	1.00	1.00	1.00	1.00	1.00	1.00	10.00
						COSTEO S/	0.00	0.00	20,000.00	20,000.00	20,000.00	20,000.00	20,000.00	20,000.00	20,000.00	20,000.00	20,000.00	20,000.00	200,000.00
					2024	FISICO	0.00	0.00	1.00	1.00	1.00	1.00	1.00	1.00	1.00	1.00	1.00	1.00	10.00
						COSTEO S/	0.00	0.00	20,000.00	20,000.00	20,000.00	20,000.00	20,000.00	20,000.00	20,000.00	20,000.00	20,000.00	20,000.00	200,000.00
					2025	FISICO	0.00	0.00	1.00	1.00	1.00	1.00	1.00	1.00	1.00	1.00	1.00	1.00	10.00
						COSTEO S/	0.00	0.00	20,000.00	20,000.00	20,000.00	20,000.00	20,000.00	20,000.00	20,000.00	20,000.00	20,000.00	20,000.00	200,000.00
	ESTION DE	220101 -	INFORME	Muy Alta	2022	FISICO	0.00	0.00	0.00	0.00	1.00	0.00	0.00	0.00	0.00	0.00	0.00	0.00	1.00

Documento Nro: 001-2021818368. Esta es una copia auténtica imprimible de un documento electrónico del GOBIERNO REGIONAL SAN MARTÍN, generado en concordancia por lo dispuesto en la ley 27269. Autenticidad e integridad pueden ser contrastada a través de la siguiente dirección web.
https://verificarfirma.regionsanmartin.gob.pe?codigo=e44290a7q89b7q434bqa947q72a55480913a&anex=312323

	PROYECTO CC.VV. PUNTA DONE	MOYOBAMBA				COSTEO S/	0.00	0.00	0.00	0.00	80,000.00	0.00	0.00	0.00	0.00	0.00	0.00	0.00	80,000.00
						FISICO	0.00	0.00	0.00	0.00	1.00	0.00	0.00	0.00	0.00	0.00	0.00	0.00	1.00
					2023	COSTEO S/	0.00	0.00	0.00	0.00	80,000.00	0.00	0.00	0.00	0.00	0.00	0.00	0.00	80,000.00
						FISICO	0.00	0.00	0.00	0.00	1.00	0.00	0.00	0.00	0.00	0.00	0.00	0.00	1.00
					2024	COSTEO S/	0.00	0.00	0.00	0.00	80,000.00	0.00	0.00	0.00	0.00	0.00	0.00	0.00	80,000.00
						FISICO	0.00	0.00	0.00	0.00	1.00	0.00	0.00	0.00	0.00	0.00	0.00	0.00	1.00
					2025	COSTEO S/	0.00	0.00	0.00	0.00	80,000.00	0.00	0.00	0.00	0.00	0.00	0.00	0.00	80,000.00
						FISICO	1.00	1.00	1.00	1.00	2.00	3.00	3.00	0.00	0.00	0.00	0.00	0.00	12.00
					2022	COSTEO S/	715,000.00	571,000.00	596,000.00	740,000.00	1,360,000.00	1,360,000.00	1,608,000.00	50,000.00	0.00	0.00	0.00	0.00	7,000,000.00
						FISICO	1.00	1.00	1.00	1.00	2.00	3.00	3.00	0.00	0.00	0.00	0.00	0.00	12.00
					2023	COSTEO S/	715,000.00	571,000.00	596,000.00	740,000.00	1,360,000.00	1,360,000.00	1,608,000.00	50,000.00	0.00	0.00	0.00	0.00	7,000,000.00
AOI00114000075	MEJORAMIENTO DEL CAMINO VECINAL BUENOS AIRES - SANTA CATALINA (MARGEN IZQUIERDA)	220101 - MOYOBAMBA	KILOMETRO	Muy Alta		FISICO	1.00	1.00	1.00	1.00	2.00	3.00	3.00	0.00	0.00	0.00	0.00	0.00	12.00
					2024	COSTEO S/	715,000.00	571,000.00	596,000.00	740,000.00	1,360,000.00	1,360,000.00	1,608,000.00	50,000.00	0.00	0.00	0.00	0.00	7,000,000.00
						FISICO	1.00	1.00	1.00	1.00	2.00	3.00	3.00	0.00	0.00	0.00	0.00	0.00	12.00
					2025	COSTEO S/	715,000.00	571,000.00	596,000.00	740,000.00	1,360,000.00	1,360,000.00	1,608,000.00	50,000.00	0.00	0.00	0.00	0.00	7,000,000.00
						FISICO	0.00	0.00	0.00	0.00	0.00	0.20	0.20	0.00	0.00	0.00	0.00	0.00	0.40
					2022	COSTEO S/	0.00	0.00	0.00	0.00	605,000.00	665,000.00	730,000.00	0.00	0.00	0.00	0.00	0.00	2,000,000.00
						FISICO	0.00	0.00	0.00	0.00	0.00	0.20	0.20	0.00	0.00	0.00	0.00	0.00	0.40
					2023	COSTEO S/	0.00	0.00	0.00	0.00	605,000.00	665,000.00	730,000.00	0.00	0.00	0.00	0.00	0.00	2,000,000.00
AOI00114000076	MEJ.CAMINO VECINAL RIOJA - POSIC	220801 - RIOJA	KILOMETRO	Muy Alta		FISICO	0.00	0.00	0.00	0.00	0.00	0.20	0.20	0.00	0.00	0.00	0.00	0.00	0.40
					2024	COSTEO S/	0.00	0.00	0.00	0.00	605,000.00	665,000.00	730,000.00	0.00	0.00	0.00	0.00	0.00	2,000,000.00
						FISICO	0.00	0.00	0.00	0.00	0.00	0.20	0.20	0.00	0.00	0.00	0.00	0.00	0.40
					2025	COSTEO S/	0.00	0.00	0.00	0.00	605,000.00	665,000.00	730,000.00	0.00	0.00	0.00	0.00	0.00	2,000,000.00
						FISICO	0.00	0.00	0.00	0.00	0.00	0.00	0.20	0.20	1.00	1.00	1.00	1.00	4.40
					2022	COSTEO S/	0.00	0.00	0.00	0.00	0.00	3,000,000.00	1,750,000.00	1,800,000.00	2,625,000.00	2,675,000.00	2,695,000.00	2,655,000.00	17,200,000.00
						FISICO	0.00	0.00	0.00	0.00	0.00	0.00	0.20	0.20	1.00	1.00	1.00	1.00	4.40
					2023	COSTEO S/	0.00	0.00	0.00	0.00	0.00	3,000,000.00	1,750,000.00	1,800,000.00	2,625,000.00	2,675,000.00	2,695,000.00	2,655,000.00	17,200,000.00
AOI00114000077	MEJ.CAMINO VECINAL SECTOR COCOCHO.	220101 - MOYOBAMBA	KILOMETRO	Muy Alta		FISICO	0.00	0.00	0.00	0.00	0.00	0.00	0.20	0.20	1.00	1.00	1.00	1.00	4.40
					2024	COSTEO S/	0.00	0.00	0.00	0.00	0.00	3,000,000.00	1,750,000.00	1,800,000.00	2,625,000.00	2,675,000.00	2,695,000.00	2,655,000.00	17,200,000.00
						FISICO	0.00	0.00	0.00	0.00	0.00	0.00	0.20	0.20	1.00	1.00	1.00	1.00	4.40
					2025	COSTEO S/	0.00	0.00	0.00	0.00	0.00	3,000,000.00	1,750,000.00	1,800,000.00	2,625,000.00	2,675,000.00	2,695,000.00	2,655,000.00	17,200,000.00
						FISICO	0.00	0.00	0.00	0.00	0.00	0.00	0.20	0.20	0.30	0.30	0.50	0.50	2.00
					2022	COSTEO S/	0.00	0.00	0.00	0.00	0.00	2,012,000.00	1,615,000.00	1,615,000.00	2,365,000.00	2,107,000.00	2,368,000.00	2,368,000.00	14,450,000.00
						FISICO	0.00	0.00	0.00	0.00	0.00	0.00	0.20	0.20	0.30	0.30	0.50	0.50	2.00
					2023	COSTEO S/	0.00	0.00	0.00	0.00	0.00	2,012,000.00	1,615,000.00	1,615,000.00	2,365,000.00	2,107,000.00	2,368,000.00	2,368,000.00	14,450,000.00
AOI00114000078	MEJ.CAMINO VECINAL RIOJA - YORONGOS	220801 - RIOJA	KILOMETRO	Muy Alta		FISICO	0.00	0.00	0.00	0.00	0.00	0.00	0.20	0.20	0.30	0.30	0.50	0.50	2.00
					2024	COSTEO S/	0.00	0.00	0.00	0.00	0.00	2,012,000.00	1,615,000.00	1,615,000.00	2,365,000.00	2,107,000.00	2,368,000.00	2,368,000.00	14,450,000.00
						FISICO	0.00	0.00	0.00	0.00	0.00	0.00	0.20	0.20	0.30	0.30	0.50	0.50	2.00
					2025	COSTEO S/	0.00	0.00	0.00	0.00	0.00	2,012,000.00	1,615,000.00	1,615,000.00	2,365,000.00	2,107,000.00	2,368,000.00	2,368,000.00	14,450,000.00

OEI.15 - PROMOVER LA INFRAESTRUCTURA DE SISTEMAS DE TECNOLOGÍAS PRODUCTIVOS

AEI.15.01 - SISTEMAS DE IRRIGACIÓN ADECUADO PARA EL NIVEL DE PROVISIÓN HÍDRICA EN LA REGIÓN

CODIGO	ACTIVIDAD OPERATIVA	UBIGEO	U.M.	PRIORIDAD	PERIODO MULTIANUAL	META	PROGRAMACION MENSUAL 01	02	03	04	05	06	07	08	09	10	11	12	TOTAL ANUAL
						FISICO	0.00	0.00	0.00	0.00	0.00	0.00	0.00	0.54	0.55	0.55	0.83	0.83	3.30
					2022	COSTEO S/	0.00	0.00	0.00	0.00	0.00	0.00	510,000.00	580,000.00	580,000.00	599,417.00	600,000.00	850,000.00	3,719,417.00
						FISICO	0.00	0.00	0.00	0.00	0.00	0.00	0.00	0.54	0.55	0.55	0.83	0.83	3.30
					2023	COSTEO S/	0.00	0.00	0.00	0.00	0.00	0.00	510,000.00	580,000.00	580,000.00	599,417.00	600,000.00	850,000.00	3,719,417.00
AOI00114000072	MEJORAMIENTO DE CANAL LATERAL 24 DE JUNIO	220101 - MOYOBAMBA	KILOMETRO	Muy Alta		FISICO	0.00	0.00	0.00	0.00	0.00	0.00	0.00	0.54	0.55	0.55	0.83	0.83	3.30
					2024	COSTEO S/	0.00	0.00	0.00	0.00	0.00	0.00	510,000.00	580,000.00	580,000.00	599,417.00	600,000.00	850,000.00	3,719,417.00
						FISICO	0.00	0.00	0.00	0.00	0.00	0.00	0.00	0.54	0.55	0.55	0.83	0.83	3.30
					2025	COSTEO S/	0.00	0.00	0.00	0.00	0.00	0.00	510,000.00	580,000.00	580,000.00	599,417.00	600,000.00	850,000.00	3,719,417.00
						FISICO	0.00	0.00	0.00	0.00	0.00	0.00	0.50	0.50	0.50	1.20	0.00	0.00	2.70
					2022	COSTEO S/	0.00	0.00	0.00	0.00	0.00	830,000.00	835,000.00	835,000.00	1,195,000.00	1,195,000.00	110,000.00	0.00	5,000,000.00
						FISICO	0.00	0.00	0.00	0.00	0.00	0.00	0.50	0.50	0.50	1.20	0.00	0.00	2.70
					2023	COSTEO S/	0.00	0.00	0.00	0.00	0.00	830,000.00	835,000.00	835,000.00	1,195,000.00	1,195,000.00	110,000.00	0.00	5,000,000.00
AOI00114000073	MEJORAMIENTO DEL SISTEMA DE RIEGO CANAL PRINCIPAL MICHUCO	220807 - SAN FERNANDO	KILOMETRO	Muy Alta		FISICO	0.00	0.00	0.00	0.00	0.00	0.00	0.50	0.50	0.50	1.20	0.00	0.00	2.70
					2024	COSTEO S/	0.00	0.00	0.00	0.00	0.00	830,000.00	835,000.00	835,000.00	1,195,000.00	1,195,000.00	110,000.00	0.00	5,000,000.00
						FISICO	0.00	0.00	0.00	0.00	0.00	0.00	0.50	0.50	0.50	1.20	0.00	0.00	2.70
					2025	COSTEO S/	0.00	0.00	0.00	0.00	0.00	830,000.00	835,000.00	835,000.00	1,195,000.00	1,195,000.00	110,000.00	0.00	5,000,000.00

CENTRO DE COSTO: 06.01.09 - DESPACHO DE LA DIRECCIÓN DE DESARROLLO AGROPECUARIO

OEI.10 - PROMOVER LA COMPETITIVIDAD DE LAS CADENAS DE VALOR PRIORIZADAS EN LA REGIÓN

AEI.10.03 - Paquetes tecnológicos implementados para productores agropecuarios.

CODIGO	ACTIVIDAD OPERATIVA	UBIGEO	U.M.	PRIORIDAD	PERIODO MULTIANUAL	META	PROGRAMACION MENSUAL 01	02	03	04	05	06	07	08	09	10	11	12	TOTAL ANUAL
						FISICO	24.00	48.00	48.00	48.00	48.00	48.00	48.00	48.00	48.00	48.00	48.00	24.00	528.00
					2022	COSTEO S/	4,000.00	3,000.00	5,225.00	4,176.00	3,000.00	0.00	0.00	0.00	692.00	0.00	0.00	0.00	20,093.00
						FISICO	24.00	48.00	48.00	48.00	48.00	48.00	48.00	48.00	48.00	48.00	48.00	24.00	528.00
					2023	COSTEO S/	4,000.00	3,000.00	5,225.00	4,176.00	3,000.00	0.00	0.00	0.00	692.00	0.00	0.00	0.00	20,093.00
AOI00114000020	EXTENSIÓN PARA LA TRANSFERENCIA DE CONOCIMIENTO EN CULTIVOS DE CAFÉ	220101 - MOYOBAMBA	HORAS	Muy Alta		FISICO	24.00	48.00	48.00	48.00	48.00	48.00	48.00	48.00	48.00	48.00	48.00	24.00	528.00
					2024	COSTEO S/	4,000.00	3,000.00	5,225.00	4,176.00	3,000.00	0.00	0.00	0.00	692.00	0.00	0.00	0.00	20,093.00
						FISICO	24.00	48.00	48.00	48.00	48.00	48.00	48.00	48.00	48.00	48.00	48.00	24.00	528.00
					2025	COSTEO S/	4,000.00	3,000.00	5,225.00	4,176.00	3,000.00	0.00	0.00	0.00	692.00	0.00	0.00	0.00	20,093.00
						FISICO	24.00	48.00	48.00	48.00	48.00	48.00	48.00	48.00	48.00	48.00	48.00	24.00	528.00
					2022	COSTEO S/	3,000.00	4,370.00	3,370.00	3,000.00	3,000.00	1,000.00	0.00	552.00	7,392.00	0.00	0.00	0.00	25,684.00
						FISICO	24.00	48.00	48.00	48.00	48.00	48.00	48.00	48.00	48.00	48.00	48.00	24.00	528.00
					2023	COSTEO S/	3,000.00	4,370.00	3,370.00	3,000.00	3,000.00	1,000.00	0.00	552.00	7,392.00	0.00	0.00	0.00	25,684.00
AOI00114000021	EXTENSION PARA LA TRANSFERENCIA DE CONOCIMIENTO EN CULTIVOS DE CACAO	220101 - MOYOBAMBA	HORAS	Muy Alta		FISICO	24.00	48.00	48.00	48.00	48.00	48.00	48.00	48.00	48.00	48.00	48.00	24.00	528.00
					2024	COSTEO S/	3,000.00	4,370.00	3,370.00	3,000.00	3,000.00	1,000.00	0.00	552.00	7,392.00	0.00	0.00	0.00	25,684.00
						FISICO	24.00	48.00	48.00	48.00	48.00	48.00	48.00	48.00	48.00	48.00	48.00	24.00	528.00
					2025	COSTEO S/	3,000.00	4,370.00	3,370.00	3,000.00	3,000.00	1,000.00	0.00	552.00	7,392.00	0.00	0.00	0.00	25,684.00

Documento Nro: 001-2021818368. Esta es una copia auténtica imprimible de un documento electrónico del GOBIERNO REGIONAL SAN MARTÍN, generado en concordancia por lo dispuesto en la ley 27269. Autenticidad e integridad pueden ser contrastada a través de la siguiente dirección web.

https://verificarfirma.regionsanmartin.gob.pe?codigo=e44290a7q89b7q434bqa947q72a55480913a&anex=312323

					COSTEO S/	3,000.00	4,370.00	3,370.00	3,000.00	3,000.00	1,000.00	0.00	552.00	7,392.00	0.00	0.00	0.00	25,684.00
AOI00114000022	EXTENSION E INNOVACION PARA LA TRANSFERENCIA DE CONOCIMIENTO EN CULTIVOS DE ARROZ	220801 - RIOJA	HORAS	Muy Alta	2022	FISICO	24.00	48.00	48.00	48.00	48.00	48.00	48.00	48.00	48.00	48.00	48.00	24.00	528.00
						COSTEO S/	4,749.00	3,739.00	7,724.00	4,464.60	3,429.00	520.00	459.00	429.00	429.00	456.00	540.00	499.50	27,438.10
					2023	FISICO	24.00	48.00	48.00	48.00	48.00	48.00	48.00	48.00	48.00	48.00	48.00	24.00	528.00
						COSTEO S/	4,749.00	3,739.00	7,724.00	4,464.60	3,429.00	520.00	459.00	429.00	429.00	456.00	540.00	499.50	27,438.10
					2024	FISICO	24.00	48.00	48.00	48.00	48.00	48.00	48.00	48.00	48.00	48.00	48.00	24.00	528.00
						COSTEO S/	4,749.00	3,739.00	7,724.00	4,464.60	3,429.00	520.00	459.00	429.00	429.00	456.00	540.00	499.50	27,438.10
					2025	FISICO	24.00	48.00	48.00	48.00	48.00	48.00	48.00	48.00	48.00	48.00	48.00	24.00	528.00
						COSTEO S/	4,749.00	3,739.00	7,724.00	4,464.60	3,429.00	520.00	459.00	429.00	429.00	456.00	540.00	499.50	27,438.10
AOI00114000023	EXTENSION PARA LA TRANSFERENCIA DE CONOCIMIENTO PARA EL DESARROLLO GANADERO	220101 - MOYOBAMBA	INFORME	Muy Alta	2022	FISICO	0.00	1.00	1.00	1.00	1.00	1.00	1.00	1.00	1.00	1.00	1.00	1.00	11.00
						COSTEO S/	6,254.00	10,500.00	3,000.00	7,405.00	3,000.00	1,920.00	0.00	3,125.00	0.00	3,125.00	0.00	0.00	38,329.00
					2023	FISICO	0.00	1.00	1.00	1.00	1.00	1.00	1.00	1.00	1.00	1.00	1.00	1.00	11.00
						COSTEO S/	6,254.00	10,500.00	3,000.00	7,405.00	3,000.00	1,920.00	0.00	3,125.00	0.00	3,125.00	0.00	0.00	38,329.00
					2024	FISICO	0.00	1.00	1.00	1.00	1.00	1.00	1.00	1.00	1.00	1.00	1.00	1.00	11.00
						COSTEO S/	6,254.00	10,500.00	3,000.00	7,405.00	3,000.00	1,920.00	0.00	3,125.00	0.00	3,125.00	0.00	0.00	38,329.00
					2025	FISICO	0.00	1.00	1.00	1.00	1.00	1.00	1.00	1.00	1.00	1.00	1.00	1.00	11.00
						COSTEO S/	6,254.00	10,500.00	3,000.00	7,405.00	3,000.00	1,920.00	0.00	3,125.00	0.00	3,125.00	0.00	0.00	38,329.00
AOI00114000024	OPERACIÓN Y ADMINISTRACIÓN DE LA DIRECCIÓN DE DESARROLLO AGROPECUARIO	220101 - MOYOBAMBA	INFORME	Muy Alta	2022	FISICO	1.00	1.00	1.00	1.00	1.00	1.00	1.00	1.00	1.00	1.00	1.00	1.00	12.00
						COSTEO S/	7,864.36	8,692.50	21,189.04	7,482.50	4,482.50	2,645.00	2,645.00	2,645.00	2,645.00	2,645.00	2,645.00	2,645.00	68,225.90
					2023	FISICO	1.00	1.00	1.00	1.00	1.00	1.00	1.00	1.00	1.00	1.00	1.00	1.00	12.00
						COSTEO S/	7,864.36	8,692.50	21,189.04	7,482.50	4,482.50	2,645.00	2,645.00	2,645.00	2,645.00	2,645.00	2,645.00	2,645.00	68,225.90
					2024	FISICO	1.00	1.00	1.00	1.00	1.00	1.00	1.00	1.00	1.00	1.00	1.00	1.00	12.00
						COSTEO S/	7,864.36	8,692.50	21,189.04	7,482.50	4,482.50	2,645.00	2,645.00	2,645.00	2,645.00	2,645.00	2,645.00	2,645.00	68,225.90
					2025	FISICO	1.00	1.00	1.00	1.00	1.00	1.00	1.00	1.00	1.00	1.00	1.00	1.00	12.00
						COSTEO S/	7,864.36	8,692.50	21,189.04	7,482.50	4,482.50	2,645.00	2,645.00	2,645.00	2,645.00	2,645.00	2,645.00	2,645.00	68,225.90
AOI00114000025	PROMOVER LA TRANSFERENCIA E CONOCIMIENTO EN LA PRODUCCIÓN DE CULTIVOS DE AJI TABASCO CON TECNOLOGÍAS SUSTENTABLES.	220801 - RIOJA	HECTAREA	Muy Alta	2022	FISICO	0.00	4.00	4.00	4.00	4.00	4.00	4.00	4.00	4.00	4.00	4.00	2.00	42.00
						COSTEO S/	12,830.00	10,800.00	10,800.00	10,800.00	0.00	0.00	0.00	0.00	0.00	0.00	0.00	0.00	45,230.00
					2023	FISICO	0.00	4.00	4.00	4.00	4.00	4.00	4.00	4.00	4.00	4.00	4.00	2.00	42.00
						COSTEO S/	12,830.00	10,800.00	10,800.00	10,800.00	0.00	0.00	0.00	0.00	0.00	0.00	0.00	0.00	45,230.00
					2024	FISICO	0.00	4.00	4.00	4.00	4.00	4.00	4.00	4.00	4.00	4.00	4.00	2.00	42.00
						COSTEO S/	12,830.00	10,800.00	10,800.00	10,800.00	0.00	0.00	0.00	0.00	0.00	0.00	0.00	0.00	45,230.00
					2025	FISICO	0.00	4.00	4.00	4.00	4.00	4.00	4.00	4.00	4.00	4.00	4.00	2.00	42.00
						COSTEO S/	12,830.00	10,800.00	10,800.00	10,800.00	0.00	0.00	0.00	0.00	0.00	0.00	0.00	0.00	45,230.00
AOI00114000055	ANÁLISIS DE SUELOS AGRICOLAS Y SU INTERPRETACIÓN DE RESULTADOS	220101 - MOYOBAMBA	SERVICIO	Muy Alta	2022	FISICO	0.00	120.00	80.00	80.00	80.00	80.00	80.00	80.00	80.00	80.00	80.00	80.00	920.00
						COSTEO S/	55,050.42	15,348.50	15,145.50	29,944.94	15,604.80	19,672.84	18,471.74	15,169.50	15,185.50	4,396.50	2,296.00	499.50	206,785.74
					2023	FISICO	0.00	120.00	80.00	80.00	80.00	80.00	80.00	80.00	80.00	80.00	80.00	80.00	920.00
						COSTEO S/	55,050.42	15,348.50	15,145.50	29,944.94	15,604.80	19,672.84	18,471.74	15,169.50	15,185.50	4,396.50	2,296.00	499.50	206,785.74
					2024	FISICO	0.00	120.00	80.00	80.00	80.00	80.00	80.00	80.00	80.00	80.00	80.00	80.00	920.00
						COSTEO S/	55,050.42	15,348.50	15,145.50	29,944.94	15,604.80	19,672.84	18,471.74	15,169.50	15,185.50	4,396.50	2,296.00	499.50	206,785.74
					2025	FISICO	0.00	120.00	80.00	80.00	80.00	80.00	80.00	80.00	80.00	80.00	80.00	80.00	920.00
						COSTEO S/	55,050.42	15,348.50	15,145.50	29,944.94	15,604.80	19,672.84	18,471.74	15,169.50	15,185.50	4,396.50	2,296.00	499.50	206,785.74
AOI00114000056	FORTALECIMIENTO DE CAPACIDADES A AGRICULTORES	220101 - MOYOBAMBA	CAPACITACION	Muy Alta	2022	FISICO	0.00	1.00	0.00	0.00	1.00	0.00	0.00	1.00	0.00	0.00	1.00	0.00	4.00
						COSTEO S/	1,488.00	1,200.00	1,200.00	1,200.00	1,200.00	1,200.00	1,200.00	1,200.00	1,200.00	1,200.00	1,200.00	1,200.00	14,688.00
					2023	FISICO	0.00	1.00	0.00	0.00	1.00	0.00	0.00	1.00	0.00	0.00	1.00	0.00	4.00
						COSTEO S/	1,488.00	1,200.00	1,200.00	1,200.00	1,200.00	1,200.00	1,200.00	1,200.00	1,200.00	1,200.00	1,200.00	1,200.00	14,688.00
					2024	FISICO	0.00	1.00	0.00	0.00	1.00	0.00	0.00	1.00	0.00	0.00	1.00	0.00	4.00
						COSTEO S/	1,488.00	1,200.00	1,200.00	1,200.00	1,200.00	1,200.00	1,200.00	1,200.00	1,200.00	1,200.00	1,200.00	1,200.00	14,688.00
					2025	FISICO	0.00	1.00	0.00	0.00	1.00	0.00	0.00	1.00	0.00	0.00	1.00	0.00	4.00
						COSTEO S/	1,488.00	1,200.00	1,200.00	1,200.00	1,200.00	1,200.00	1,200.00	1,200.00	1,200.00	1,200.00	1,200.00	1,200.00	14,688.00

COSTEO TOTAL AÑO 2022 S/	109,730,755.63
COSTEO TOTAL AÑO 2023 S/	110,730,755.63
COSTEO TOTAL AÑO 2024 S/	110,730,755.63
COSTEO TOTAL AÑO 2025 S/	110,730,755.63

U.M. = Unidad de Medida

FIRMA

Documento Nro: 001-2021818368. Esta es una copia auténtica imprimible de un documento electrónico del GOBIERNO REGIONAL SAN MARTÍN, generado en concordancia por lo dispuesto en la ley 27269. Autenticidad e integridad pueden ser contrastada a través de la siguiente dirección web.

https://verificarfirma.regionsanmartin.gob.pe?codigo=e44290a7q89b7q434bqa947q72a55480913a&anex=312323

Anexo B-4
PLAN OPERATIVO INSTITUCIONAL MULTIANUAL CON PROGRAMACIÓN FÍSICA Y COSTEO (Elaborado)
Año : 2022 - 2025

Periodo POI Multianual	2022 - 2025
Nivel de Gobierno	R - GOBIERNOS REGIONALES
Sector	99 - GOBIERNOS REGIONALES
Pliego	459 - GOBIERNO REGIONAL DEL DEPARTAMENTO DE SAN MARTIN
Unidad Ejecutora	001263 - REGION SAN MARTIN - HUALLAGA CENTRAL Y BAJO MAYO

CENTRO DE COSTO: 1263 - PROYECTO ESPECIAL HUALLAGA CENTRAL Y BAJO MAYO

OEI.09 - Fortalecer la gestión institucional.

AEI.09.02 - GESTIÓN DE LA INVERSIÓN PÚBLICA Y PRIVADA EN BENEFICIO DE LA POBLACIÓN

CODIGO	ACTIVIDAD OPERATIVA	UBIGEO	U.M.	PRIORIDAD	PERIODO MULTIANUAL	META	PROGRAMACION MENSUAL 01	02	03	04	05	06	07	08	09	10	11	12	TOTAL ANUAL
AOI00126300037	PLANEAMIENTO, ORGANIZACION, EVALUACION Y CONTROL DE LAS ACCIONES COMPRENDIDAS EN EL PROGRAMA ESTRATEGICO	220901 - TARAPOTO	INFORME	Muy Alta	2022	FISICO	1.00	1.00	1.00	1.00	1.00	1.00	1.00	1.00	1.00	1.00	1.00	1.00	12.00
						COSTEO S/	311.55	11,954.93	3,757.92	17,563.47	650.96	2,805.63	702.55	1,607.75	5,061.98	6,173.61	2,853.55	3,073.11	56,517.01
					2023	FISICO	1.00	1.00	1.00	1.00	1.00	1.00	1.00	1.00	1.00	1.00	1.00	1.00	12.00
						COSTEO S/	311.55	11,954.93	3,757.92	17,563.47	650.96	2,805.63	702.55	1,607.75	5,061.98	6,173.61	2,853.55	3,073.11	56,517.01
					2024	FISICO	1.00	1.00	1.00	1.00	1.00	1.00	1.00	1.00	1.00	1.00	1.00	1.00	12.00
						COSTEO S/	311.55	11,954.93	3,757.92	17,563.47	650.96	2,805.63	702.55	1,607.75	5,061.98	6,173.61	2,853.55	3,073.11	56,517.01
					2025	FISICO	1.00	1.00	1.00	1.00	1.00	1.00	1.00	1.00	1.00	1.00	1.00	1.00	12.00
						COSTEO S/	311.55	11,954.93	3,757.92	17,563.47	650.96	2,805.63	702.55	1,607.75	5,061.98	6,173.61	2,853.55	3,073.11	56,517.01

CENTRO DE COSTO: 1263.01 - DIRECCIÓN DE DESARROLLO AGROPECUARIO Y PROMOCIÓN DE LA INVERSIÓN PRIVADA

OEI.09 - Fortalecer la gestión institucional.

AEI.09.04 - Proceso presupuestario eficiente en el Gobierno Regional San Martín.

CODIGO	ACTIVIDAD OPERATIVA	UBIGEO	U.M.	PRIORIDAD	PERIODO MULTIANUAL	META	PROGRAMACION MENSUAL 01	02	03	04	05	06	07	08	09	10	11	12	TOTAL ANUAL
AOI00126300020	DESARROLLO AGROPECUARIO	220901 - TARAPOTO	ACCION	Muy Alta	2022	FISICO	1.00	1.00	1.00	1.00	1.00	1.00	1.00	1.00	1.00	1.00	1.00	1.00	12.00
						COSTEO S/	30,653.69	32,766.09	52,778.38	31,816.09	30,316.09	30,316.09	30,316.09	30,316.09	30,316.09	30,316.09	30,313.99	30,314.81	390,539.59
					2023	FISICO	1.00	1.00	1.00	1.00	1.00	1.00	1.00	1.00	1.00	1.00	1.00	1.00	12.00
						COSTEO S/	43,620.00	39,360.00	45,622.00	41,310.00	35,316.00	41,998.00	41,374.00	40,876.00	36,676.00	30,676.00	30,676.00	49,676.00	477,180.00
					2024	FISICO	1.00	1.00	1.00	1.00	1.00	1.00	1.00	1.00	1.00	1.00	1.00	1.00	12.00
						COSTEO S/	43,620.00	49,360.00	50,622.00	31,310.00	23,881.00	31,998.00	41,374.00	40,876.00	60,860.00	40,676.00	50,676.00	29,676.00	494,929.00
					2025	FISICO	1.00	1.00	1.00	1.00	1.00	1.00	1.00	1.00	1.00	1.00	1.00	1.00	12.00
						COSTEO S/	43,620.00	39,360.00	50,622.00	41,310.00	30,316.00	31,998.00	31,374.00	30,876.00	30,860.00	30,676.00	30,676.00	29,676.00	421,364.00

CENTRO DE COSTO: 1263.02 - DIRECCIÓN DE ESTUDIOS Y PROYECTOS

OEI.09 - Fortalecer la gestión institucional.

AEI.09.02 - GESTIÓN DE LA INVERSIÓN PÚBLICA Y PRIVADA EN BENEFICIO DE LA POBLACIÓN

CODIGO	ACTIVIDAD OPERATIVA	UBIGEO	U.M.	PRIORIDAD	PERIODO MULTIANUAL	META	PROGRAMACION MENSUAL 01	02	03	04	05	06	07	08	09	10	11	12	TOTAL ANUAL
AOI00126300035	PRE-INVERSIÓN	220901 - TARAPOTO	ESTUDIO	Muy Alta	2022	FISICO	0.00	0.00	0.00	0.00	1.00	0.00	0.00	0.00	1.00	0.00	0.00	0.00	2.00
						COSTEO S/	0.00	0.00	0.00	0.00	0.00	0.00	0.00	0.00	0.00	0.00	0.00	0.00	0.00
					2023	FISICO	0.00	0.00	0.00	0.00	1.00	0.00	0.00	0.00	1.00	0.00	0.00	0.00	2.00
						COSTEO S/	0.00	0.00	0.00	0.00	0.00	0.00	0.00	0.00	0.00	0.00	0.00	0.00	0.00
					2024	FISICO	0.00	0.00	0.00	0.00	1.00	0.00	0.00	0.00	1.00	0.00	0.00	0.00	2.00
						COSTEO S/	0.00	0.00	0.00	0.00	0.00	0.00	0.00	0.00	0.00	0.00	0.00	0.00	0.00
					2025	FISICO	0.00	0.00	0.00	0.00	1.00	0.00	0.00	0.00	1.00	0.00	0.00	0.00	2.00
						COSTEO S/	0.00	0.00	0.00	0.00	0.00	0.00	0.00	0.00	0.00	0.00	0.00	0.00	0.00

AEI.09.04 - Proceso presupuestario eficiente en el Gobierno Regional San Martín.

CODIGO	ACTIVIDAD OPERATIVA	UBIGEO	U.M.	PRIORIDAD	PERIODO MULTIANUAL	META	PROGRAMACION MENSUAL 01	02	03	04	05	06	07	08	09	10	11	12	TOTAL ANUAL
AOI00126300017	GESTIÓN DE ESTUDIOS Y PROYECTOS DE INVERSIÓN	220901 - TARAPOTO	INFORME	Muy Alta	2022	FISICO	1.00	1.00	1.00	1.00	1.00	1.00	1.00	1.00	1.00	1.00	1.00	1.00	12.00
						COSTEO S/	5,383.36	16,383.36	91,435.00	40,971.46	15,093.36	18,534.52	18,797.91	14,343.36	34,717.18	20,378.58	10,333.36	13,774.52	300,145.97
					2023	FISICO	1.00	1.00	1.00	1.00	1.00	1.00	1.00	1.00	1.00	1.00	1.00	1.00	12.00
						COSTEO S/	0.00	22,000.00	24,000.00	28,000.00	25,000.00	24,000.00	22,000.00	23,000.00	22,000.00	24,000.00	21,000.00	15,000.00	250,000.00
					2024	FISICO	1.00	1.00	1.00	1.00	1.00	1.00	1.00	1.00	1.00	1.00	1.00	1.00	12.00
						COSTEO S/	0.00	22,000.00	24,000.00	28,000.00	25,000.00	24,000.00	22,000.00	23,000.00	22,000.00	24,000.00	21,000.00	22,000.00	257,000.00
					2025	FISICO	1.00	1.00	1.00	1.00	1.00	1.00	1.00	1.00	1.00	1.00	1.00	1.00	12.00
						COSTEO S/	0.00	22,000.00	24,000.00	28,000.00	25,000.00	24,000.00	22,000.00	23,000.00	22,000.00	24,000.00	21,000.00	20,000.00	255,000.00

CENTRO DE COSTO: 1263.03 - DIRECCIÓN DE MEDIO AMBIENTE

OEI.09 - Fortalecer la gestión institucional.

AEI.09.04 - Proceso presupuestario eficiente en el Gobierno Regional San Martín.

CODIGO	ACTIVIDAD OPERATIVA	UBIGEO	U.M.	PRIORIDAD	PERIODO MULTIANUAL	META	PROGRAMACION MENSUAL 01	02	03	04	05	06	07	08	09	10	11	12	TOTAL ANUAL
AOI00126300019	ACTIVIDADES RELACIONADAS A LA CONSERVACIÓN DE LOS RECURSOS NATURALES Y EL MEDIO AMBIENTE	220901 - TARAPOTO	INFORME	Muy Alta	2022	FISICO	1.00	1.00	1.00	1.00	1.00	1.00	1.00	1.00	1.00	1.00	1.00	1.00	12.00
						COSTEO S/	45,537.82	321,576.40	2,466.67	1,666.67	1,666.67	1,666.67	1,666.67	1,666.67	1,666.67	1,666.67	1,666.67	1,666.67	384,580.92
					2023	FISICO	1.00	1.00	1.00	1.00	1.00	1.00	1.00	1.00	1.00	1.00	1.00	1.00	12.00
						COSTEO S/	152,717.00	109,749.00	106,927.00	70,178.00	85,901.00	88,985.00	186,952.00	131,286.00	107,720.00	101,872.00	111,850.00	221,093.00	1,475,230.00
					2024	FISICO	1.00	1.00	1.00	1.00	1.00	1.00	1.00	1.00	1.00	1.00	1.00	1.00	12.00
						COSTEO S/	152,717.00	109,749.00	106,927.00	70,178.00	85,901.00	88,985.00	186,952.00	131,286.00	107,720.00	101,872.00	111,850.00	221,093.00	1,475,230.00
					2025	FISICO	1.00	1.00	1.00	1.00	1.00	1.00	1.00	1.00	1.00	1.00	1.00	1.00	12.00
						COSTEO S/	152,717.00	109,749.00	106,927.00	70,178.00	85,901.00	88,985.00	186,952.00	131,286.00	107,720.00	101,872.00	111,850.00	221,093.00	1,475,230.00

CENTRO DE COSTO: 1263.04 - DIRECCIÓN DE OBRAS

OEI.03 - MEJORAR LA COBERTURA Y CALIDAD DE LOS SERVICIOS DE AGUA Y SANEAMIENTO PARA LA POBLACIÓN

AEI.03.01 - SERVICIOS DE AGUA POTABLE ADECUADOS PARA LA POBLACIÓN RURAL

CODIGO	ACTIVIDAD OPERATIVA	UBIGEO	U.M.	PRIORIDAD	PERIODO MULTIANUAL	META	PROGRAMACION MENSUAL 01	02	03	04	05	06	07	08	09	10	11	12	TOTAL ANUAL
AOI00126300029	CONSTRUCCIÓN SANTA LUCIA	221005 - UCHIZA	OBRA	Muy Alta	2022	FISICO	0.00	0.00	0.00	0.00	0.00	0.00	0.20	0.10	0.10	0.10	0.10	0.10	0.70
						COSTEO S/	0.00	0.00	0.00	0.00	0.00	0.00	15,321,296.66	3,404,732.59	6,586,455.00	5,658,663.00	5,642,887.00	5,465,265.00	42,079,299.25
					2023	FISICO	0.00	0.10	0.10	0.10	0.00	0.00	0.00	0.00	0.00	0.00	0.00	0.00	0.30
						COSTEO S/	1,504,523.00	5,656,445.00	1,830,721.61	0.00	0.00	0.00	0.00	0.00	0.00	0.00	0.00	0.00	8,991,689.61
					2024	FISICO	0.00	0.00	0.00	0.00	0.00	0.00	0.00	0.00	0.00	0.00	0.00	0.10	0.10
						COSTEO S/	0.00	0.00	0.00	0.00	0.00	0.00	0.00	0.00	0.00	0.00	0.00	0.10	0.10
					2025	FISICO	0.00	0.00	0.00	0.00	0.00	0.00	0.00	0.00	0.00	0.00	0.00	0.10	0.10

Documento Nro: 001-2021818368. Esta es una copia auténtica imprimible de un documento electrónico del GOBIERNO REGIONAL SAN MARTÍN, generado en concordancia por lo dispuesto en la ley 27269. Autenticidad e integridad pueden ser contrastada a través de la siguiente dirección web.

https://verificarfirma.regionsanmartin.gob.pe?codigo=e44290a7q89b7q434bqa947q72a55480913a&anex=312323

						COSTEO S/	0.00	0.00	0.00	0.00	0.00	0.00	0.00	0.00	0.00	0.00	0.00	0.10	0.10
AOI00126300030	CONSTRUCCIÓN DE SISTEMAS DE AGUA BELLAVISTA	220201 - BELLAVISTA	OBRA	Muy Alta	2022	FISICO	0.00	0.00	0.00	0.00	0.10	0.10	0.10	0.00	0.10	0.10	0.10	0.10	0.70
						COSTEO S/	0.00	0.00	0.00	0.00	37,694,355.80	3,456,546.00	5,456,415.00	6,864,566.00	6,545,554.00	7,589,544.00	6,456,642.00	4,562,245.00	78,625,867.80
					2023	FISICO	0.00	0.10	0.00	0.00	0.10	0.00	0.00	0.00	0.00	0.00	0.00	0.10	0.30
						COSTEO S/	2,564,565.00	7,854,555.00	6,564,652.00	7,464,422.00	6,465,458.00	6,869,455.00	6,596,477.00	6,965,475.00	5,896,564.00	4,896,755.00	4,889,644.00	5,123,533.39	72,151,555.39
					2024	FISICO	0.00	0.00	0.00	0.00	0.00	0.00	0.00	0.00	0.00	0.00	0.00	0.10	0.10
						COSTEO S/	0.00	0.00	0.00	0.00	0.00	0.00	0.00	0.00	0.00	0.00	0.00	0.10	0.10
					2025	FISICO	0.00	0.00	0.00	0.00	0.00	0.00	0.00	0.00	0.00	0.00	0.00	0.10	0.10
						COSTEO S/	0.00	0.00	0.00	0.00	0.00	0.00	0.00	0.00	0.00	0.00	0.00	0.10	0.10

OEI.09 - Fortalecer la gestión institucional.

AEI.09.04 - Proceso presupuestario eficiente en el Gobierno Regional San Martín.

CODIGO	ACTIVIDAD OPERATIVA	UBIGEO	U.M.	PRIORIDAD	PERIODO MULTIANUAL	META	PROGRAMACION MENSUAL 01	02	03	04	05	06	07	08	09	10	11	12	TOTAL ANUAL
AOI00126300023	INSPECCIÓN Y SUPERVISION	220901 - TARAPOTO	INFORME	Muy Alta	2022	FISICO	1.00	1.00	1.00	1.00	1.00	1.00	1.00	1.00	1.00	1.00	1.00	1.00	12.00
						COSTEO S/	7,274.90	27,211.55	102,899.05	11,686.50	7,640.50	13,190.50	14,990.50	11,340.50	14,490.50	9,290.50	15,140.50	9,490.50	244,646.00
					2023	FISICO	1.00	1.00	1.00	1.00	1.00	1.00	1.00	1.00	1.00	1.00	1.00	1.00	12.00
						COSTEO S/	0.00	21,000.00	18,000.00	20,000.00	18,000.00	18,000.00	20,000.00	27,000.00	28,000.00	26,000.00	25,000.00	23,000.00	244,000.00
					2024	FISICO	1.00	1.00	1.00	1.00	1.00	1.00	1.00	1.00	1.00	1.00	1.00	1.00	12.00
						COSTEO S/	0.00	21,000.00	18,000.00	20,000.00	38,000.00	18,000.00	30,000.00	27,000.00	24,000.00	37,000.00	25,000.00	31,000.00	289,000.00
					2025	FISICO	1.00	1.00	1.00	1.00	1.00	1.00	1.00	1.00	1.00	1.00	1.00	1.00	12.00
						COSTEO S/	0.00	21,000.00	18,000.00	20,000.00	18,000.00	18,000.00	20,000.00	17,000.00	14,000.00	16,000.00	15,000.00	23,000.00	200,000.00
AOI00126300024	OPERACIÓN Y MANTENIMIENTO	220901 - TARAPOTO	INFORME	Muy Alta	2022	FISICO	2.00	2.00	2.00	2.00	2.00	2.00	0.00	0.00	0.00	0.00	0.00	0.00	12.00
						COSTEO S/	118,333.00	3,333.00	3,333.00	3,333.00	3,333.00	3,333.00	3,333.00	28,333.00	3,333.00	18,333.00	3,333.00	3,337.00	195,000.00
					2023	FISICO	2.00	2.00	2.00	2.00	2.00	2.00	0.00	0.00	0.00	0.00	0.00	0.00	12.00
						COSTEO S/	20,000.00	10,000.00	10,000.00	10,000.00	10,000.00	10,000.00	20,000.00	20,000.00	10,000.00	10,000.00	10,000.00	0.00	140,000.00
					2024	FISICO	2.00	2.00	2.00	2.00	2.00	2.00	0.00	0.00	0.00	0.00	0.00	0.00	12.00
						COSTEO S/	20,000.00	10,000.00	10,000.00	10,000.00	10,000.00	10,000.00	30,000.00	17,000.00	15,000.00	10,000.00	10,000.00	0.00	152,000.00
					2025	FISICO	2.00	2.00	2.00	2.00	2.00	2.00	0.00	0.00	0.00	0.00	0.00	0.00	12.00
						COSTEO S/	20,000.00	10,000.00	10,000.00	10,000.00	10,000.00	10,000.00	0.00	0.00	0.00	0.00	0.00	0.00	70,000.00
AOI00126300025	REPARACIÓN, MANTENIMIENTO Y OPERACIÓN DE EQUIPO MECÁNICO	220901 - TARAPOTO	INFORME	Muy Alta	2022	FISICO	1.00	1.00	1.00	1.00	1.00	1.00	1.00	1.00	1.00	1.00	1.00	1.00	12.00
						COSTEO S/	5,506.89	16,898.68	5,757.01	5,507.01	5,507.01	5,507.01	5,507.01	5,507.01	5,507.01	5,507.01	5,507.01	5,507.01	77,725.67
					2023	FISICO	1.00	1.00	1.00	1.00	1.00	1.00	1.00	1.00	1.00	1.00	1.00	1.00	12.00
						COSTEO S/	0.00	8,000.00	6,000.00	18,000.00	6,000.00	5,000.00	15,000.00	5,000.00	6,000.00	9,000.00	6,000.00	6,000.00	90,000.00
					2024	FISICO	1.00	1.00	1.00	1.00	1.00	1.00	1.00	1.00	1.00	1.00	1.00	1.00	12.00
						COSTEO S/	0.00	8,000.00	6,000.00	18,000.00	6,000.00	5,000.00	15,000.00	8,000.00	6,000.00	6,000.00	16,000.00	6,000.00	100,000.00
					2025	FISICO	1.00	1.00	1.00	1.00	1.00	1.00	1.00	1.00	1.00	1.00	1.00	1.00	12.00
						COSTEO S/	0.00	8,000.00	6,000.00	8,000.00	6,000.00	5,000.00	5,000.00	5,000.00	6,000.00	6,000.00	6,000.00	6,000.00	67,000.00

OEI.12 - MEJORAR LA INFRAESTRUCTURA VIAL DEPARTAMENTAL

AEI.12.01 - REDES VIALES DEPARTAMENTALES MEJORADAS DE LA REGIÓN

CODIGO	ACTIVIDAD OPERATIVA	UBIGEO	U.M.	PRIORIDAD	PERIODO MULTIANUAL	META	PROGRAMACION MENSUAL 01	02	03	04	05	06	07	08	09	10	11	12	TOTAL ANUAL
AOI00126300026	INFRAESTRUCTURA PONGO-ISLA	220907 - HUIMBAYOC	METRO	Muy Alta	2022	FISICO	0.00	0.00	15.00	15.00	15.00	15.00	15.00	15.00	15.00	15.00	15.00	15.00	150.00
						COSTEO S/	0.00	0.00	16,726,261.78	2,645,866.00	2,586,655.00	2,465,555.00	2,464,565.00	2,464,444.00	2,675,256.00	2,565,522.00	2,547,878.00	1,552,446.00	38,694,448.78
					2023	FISICO	15.00	15.00	0.00	15.00	15.00	15.00	15.00	15.00	0.00	15.00	15.00	15.00	150.00
						COSTEO S/	1,200,403.00	2,556,356.00	2,654,445.00	2,456,855.00	2,256,554.00	2,644,574.00	2,596,644.00	2,644,785.00	2,456,855.00	2,676,201.88	2,676,201.88	1,390,723.58	28,210,598.34
					2024	FISICO	0.00	0.00	0.00	0.00	0.00	0.00	0.00	0.00	0.00	0.00	0.00	0.10	0.10
						COSTEO S/	0.00	0.00	0.00	0.00	0.00	0.00	0.00	0.00	0.00	0.00	0.00	0.10	0.10
					2025	FISICO	0.00	0.00	0.00	0.00	0.00	0.00	0.00	0.00	0.00	0.00	0.00	0.10	0.10
						COSTEO S/	0.00	0.00	0.00	0.00	0.00	0.00	0.00	0.00	0.00	0.00	0.00	0.10	0.10
AOI00126300027	CONSTRUCCIÓN DE CARRETERA METAL - MARCOS	221004 - SHUNTE	METRO	Muy Alta	2022	FISICO	0.00	0.00	5.00	5.00	15.00	15.00	15.00	15.00	0.00	15.00	0.00	15.00	100.00
						COSTEO S/	0.00	0.00	0.00	3,000,000.00	3,000,000.00	3,000,000.00	1,800,000.00	1,800,000.00	1,800,000.00	1,800,000.00	1,800,000.00	2,000,000.00	20,000,000.00
					2023	FISICO	0.00	0.00	5.00	5.00	0.00	0.00	0.00	10.00	0.00	15.00	0.00	15.00	50.00
						COSTEO S/	0.00	0.00	0.00	3,000,000.00	3,000,000.00	3,000,000.00	1,800,000.00	1,800,000.00	1,800,000.00	1,800,000.00	1,800,000.00	2,000,000.00	20,000,000.00
					2024	FISICO	0.00	0.00	0.00	0.00	0.00	0.00	0.00	0.00	0.00	0.00	0.00	0.10	0.10
						COSTEO S/	0.00	0.00	0.00	0.00	0.00	0.00	0.00	0.00	0.00	0.00	0.00	0.10	0.10
					2025	FISICO	0.00	0.00	0.00	0.00	0.00	0.00	0.00	0.00	0.00	0.00	0.00	0.10	0.10
						COSTEO S/	0.00	0.00	0.00	0.00	0.00	0.00	0.00	0.00	0.00	0.00	0.00	0.10	0.10
AOI00126300028	CONSTRUCCIÓN DE CARRETERA CHAZUTA - CURIYACU	220904 - CHAZUTA	KILOMETRO	Muy Alta	2022	FISICO	0.50	0.00	0.00	0.00	0.00	0.00	0.00	0.00	0.00	0.00	0.00	0.00	0.50
						COSTEO S/	2,000,000.00	0.00	0.00	0.00	0.00	0.00	0.00	0.00	0.00	0.00	0.00	0.00	2,000,000.00
					2023	FISICO	0.00	0.00	0.00	0.00	0.00	0.00	0.00	0.00	0.00	0.00	0.00	0.10	0.10
						COSTEO S/	0.00	0.00	0.00	0.00	0.00	0.00	0.00	0.00	0.00	0.00	0.00	0.10	0.10
					2024	FISICO	0.00	0.00	0.00	0.00	0.00	0.00	0.00	0.00	0.00	0.00	0.00	0.10	0.10
						COSTEO S/	0.00	0.00	0.00	0.00	0.00	0.00	0.00	0.00	0.00	0.00	0.00	0.10	0.10
					2025	FISICO	0.00	0.00	0.00	0.00	0.00	0.00	0.00	0.00	0.00	0.00	0.00	0.10	0.10
						COSTEO S/	0.00	0.00	0.00	0.00	0.00	0.00	0.00	0.00	0.00	0.00	0.00	0.10	0.10

CENTRO DE COSTO: 1263.05 - OFICINA DE ADMINISTRACIÓN

OEI.09 - Fortalecer la gestión institucional.

AEI.09.04 - Proceso presupuestario eficiente en el Gobierno Regional San Martín.

CODIGO	ACTIVIDAD OPERATIVA	UBIGEO	U.M.	PRIORIDAD	PERIODO MULTIANUAL	META	PROGRAMACION MENSUAL 01	02	03	04	05	06	07	08	09	10	11	12	TOTAL ANUAL
AOI00126300021	GESTIÓN DE PROYECTOS DE INVERSIÓN	220901 - TARAPOTO	INFORME	Muy Alta	2022	FISICO	1.00	1.00	1.00	1.00	1.00	1.00	1.00	1.00	1.00	1.00	1.00	1.00	12.00
						COSTEO S/	360,833.00	360,833.00	360,833.00	360,833.00	360,833.00	360,833.00	360,833.00	360,833.00	360,833.00	360,833.00	360,835.00	360,835.00	4,330,000.00
					2023	FISICO	1.00	1.00	1.00	1.00	1.00	1.00	1.00	1.00	1.00	1.00	1.00	1.00	12.00
						COSTEO S/	360,833.00	360,833.00	360,833.00	360,833.00	360,833.00	360,833.00	360,833.00	360,833.00	360,833.00	360,833.00	360,835.00	360,835.00	4,330,000.00
					2024	FISICO	1.00	1.00	1.00	1.00	1.00	1.00	1.00	1.00	1.00	1.00	1.00	1.00	12.00
						COSTEO S/	360,833.00	360,833.00	360,833.00	360,833.00	360,833.00	360,833.00	360,833.00	360,833.00	360,833.00	360,833.00	360,835.00	360,835.00	4,330,000.00
					2025	FISICO	1.00	1.00	1.00	1.00	1.00	1.00	1.00	1.00	1.00	1.00	1.00	1.00	12.00
						COSTEO S/	360,833.00	360,833.00	360,833.00	360,833.00	360,833.00	360,833.00	360,833.00	360,833.00	360,833.00	360,833.00	360,835.00	360,835.00	4,330,000.00
	DIRECCIÓN TÉCNICA,	220901 - TARAPOTO	INFORME	Muy Alta	2022	FISICO	1.00	1.00	1.00	1.00	1.00	1.00	1.00	1.00	1.00	1.00	1.00	1.00	12.00

Documento Nro: 001-2021818368. Esta es una copia auténtica imprimible de un documento electrónico del GOBIERNO REGIONAL SAN MARTÍN, generado en concordancia por lo dispuesto en la ley 27269. Autenticidad e integridad pueden ser contrastada a través de la siguiente dirección web.

https://verificarfirma.regionsanmartin.gob.pe?codigo=e44290a7q89b7q434bqa947q72a55480913a&anex=312323

SUPERVISIÓN Y ADMINISTRACIÓN		COSTEO S/	253,383.93	563,581.38	359,137.26	224,164.87	184,358.35	189,723.97	169,511.39	187,674.54	167,425.33	194,608.95	164,754.52	165,386.21	2,823,710.70
		FISICO	1.00	1.00	1.00	1.00	1.00	1.00	1.00	1.00	1.00	1.00	1.00	1.00	12.00
	2023	COSTEO S/	494,166.00	494,166.00	494,166.00	494,166.00	494,166.00	494,166.00	494,166.00	494,166.00	494,166.00	494,166.00	494,170.00	494,170.00	5,930,000.00
		FISICO	1.00	1.00	1.00	1.00	1.00	1.00	1.00	1.00	1.00	1.00	1.00	1.00	12.00
	2024	COSTEO S/	494,166.00	494,166.00	494,166.00	494,166.00	494,166.00	494,166.00	494,166.00	494,166.00	494,166.00	494,166.00	494,170.00	494,170.00	5,930,000.00
		FISICO	1.00	1.00	1.00	1.00	1.00	1.00	1.00	1.00	1.00	1.00	1.00	1.00	12.00
	2025	COSTEO S/	494,166.00	494,166.00	494,166.00	494,166.00	494,166.00	494,166.00	494,166.00	494,166.00	494,166.00	494,166.00	494,170.00	494,170.00	5,930,000.00

COSTEO TOTAL AÑO 2022 S/	190,202,481.69
COSTEO TOTAL AÑO 2023 S/	142,346,770.45
COSTEO TOTAL AÑO 2024 S/	13,084,676.51
COSTEO TOTAL AÑO 2025 S/	12,805,111.51

U.M. = Unidad de Medida

FIRMA

Documento Nro: 001-2021818368. Esta es una copia auténtica imprimible de un documento electrónico del GOBIERNO REGIONAL SAN MARTÍN, generado en concordancia por lo dispuesto en la ley 27269. Autenticidad e integridad pueden ser contrastada a través de la siguiente dirección web.

https://verificarfirma.regionsanmartin.gob.pe?codigo=e44290a7q89b7q434bqa947q72a55480913a&anex=312323

Anexo B-4
PLAN OPERATIVO INSTITUCIONAL MULTIANUAL CON PROGRAMACIÓN FÍSICA Y COSTEO (Elaborado)
Año : 2022 - 2025

Periodo POI Multianual	2022 - 2025
Nivel de Gobierno	R - GOBIERNOS REGIONALES
Sector	99 - GOBIERNOS REGIONALES
Pliego	459 - GOBIERNO REGIONAL DEL DEPARTAMENTO DE SAN MARTIN
Unidad Ejecutora	000924 - REGION SAN MARTIN-AGRICULTURA

CENTRO DE COSTO: 100.01 - DIRECCIÓN REGIONAL DE AGRICULTURA SAN MARTÍN

OEI.10 - PROMOVER LA COMPETITIVIDAD DE LAS CADENAS DE VALOR PRIORIZADAS EN LA REGIÓN

AEI.10.03 - Paquetes tecnológicos implementados para productores agropecuarios.

CODIGO	ACTIVIDAD OPERATIVA	UBIGEO	U.M.	PRIORIDAD	PERIODO MULTIANUAL	META	PROGRAMACION MENSUAL 01	02	03	04	05	06	07	08	09	10	11	12	TOTAL ANUAL
AOI00092400105	CONDUCCION DEL SEGUIMIENTO DE LA GESTION Y EL FORTALECIMIENTO DE LAS AGENCIA DE DESARROLLO ECONOMICO	220901 - TARAPOTO	ACCION	Muy Alta	2022	FISICO	1.00	1.00	1.00	1.00	1.00	1.00	1.00	1.00	1.00	1.00	1.00	1.00	12.00
						COSTEO S/	82,497.00	82,497.00	82,497.00	82,497.00	82,497.00	82,497.00	82,497.00	82,498.00	82,498.00	82,498.00	82,498.00	82,498.00	989,969.00
					2023	FISICO	1.00	1.00	1.00	1.00	1.00	1.00	1.00	1.00	1.00	1.00	1.00	1.00	12.00
						COSTEO S/	82,497.00	82,497.00	82,497.00	82,497.00	82,497.00	82,497.00	82,497.00	82,498.00	82,498.00	82,498.00	82,498.00	82,498.00	989,969.00
					2024	FISICO	1.00	1.00	1.00	1.00	1.00	1.00	1.00	1.00	1.00	1.00	1.00	1.00	12.00
						COSTEO S/	82,497.00	82,497.00	82,497.00	82,497.00	82,497.00	82,497.00	82,497.00	82,498.00	82,498.00	82,498.00	82,498.00	82,498.00	989,969.00
					2025	FISICO	1.00	1.00	1.00	1.00	1.00	1.00	1.00	1.00	1.00	1.00	1.00	1.00	12.00
						COSTEO S/	82,497.00	82,497.00	82,497.00	82,497.00	82,497.00	82,497.00	82,497.00	82,498.00	82,498.00	82,498.00	82,498.00	82,498.00	989,969.00
AOI00092400106	ACOMPAÑAMIENTO A LOS PRODUCTORES EN EL MANEJO AGROPECUARIO POR LAS AGENCIA DE DESARROLLO ECONOMICO	220901 - TARAPOTO	INFORME	Muy Alta	2022	FISICO	11.00	11.00	11.00	11.00	11.00	11.00	11.00	11.00	11.00	11.00	11.00	11.00	132.00
						COSTEO S/	14,025.00	14,026.00	14,025.00	14,026.00	14,025.00	14,026.00	14,025.00	14,026.00	14,025.00	14,026.00	14,026.00	14,026.00	168,307.00
					2023	FISICO	11.00	11.00	11.00	11.00	11.00	11.00	11.00	11.00	11.00	11.00	11.00	11.00	132.00
						COSTEO S/	14,025.00	14,026.00	14,025.00	14,026.00	14,025.00	14,026.00	14,025.00	14,026.00	14,025.00	14,026.00	14,026.00	14,026.00	168,307.00
					2024	FISICO	11.00	11.00	11.00	11.00	11.00	11.00	11.00	11.00	11.00	11.00	11.00	11.00	132.00
						COSTEO S/	14,025.00	14,026.00	14,025.00	14,026.00	14,025.00	14,026.00	14,025.00	14,026.00	14,025.00	14,026.00	14,026.00	14,026.00	168,307.00
					2025	FISICO	11.00	11.00	11.00	11.00	11.00	11.00	11.00	11.00	11.00	11.00	11.00	11.00	132.00
						COSTEO S/	14,025.00	14,026.00	14,025.00	14,026.00	14,025.00	14,026.00	14,025.00	14,026.00	14,025.00	14,026.00	14,026.00	14,026.00	168,307.00
AOI00092400107	GESTION Y ADMINISTRACION DE LOS RECURSOS DIRECTAMENTE RECAUDADOS EN EL MANEJO OPERATIVO DE LA AGENCIA DE DESARROLLO ECONOMICO	220901 - TARAPOTO	INFORME	Muy Alta	2022	FISICO	11.00	11.00	11.00	11.00	11.00	11.00	11.00	11.00	11.00	11.00	11.00	11.00	132.00
						COSTEO S/	6,313.00	6,313.00	6,313.00	6,313.00	6,313.00	6,313.00	6,313.00	6,313.00	6,313.00	6,313.00	6,313.00	6,313.00	75,756.00
					2023	FISICO	11.00	11.00	11.00	11.00	11.00	11.00	11.00	11.00	11.00	11.00	11.00	11.00	132.00
						COSTEO S/	6,313.00	6,313.00	6,313.00	6,313.00	6,313.00	6,313.00	6,313.00	6,313.00	6,313.00	6,313.00	6,313.00	6,313.00	75,756.00
					2024	FISICO	11.00	11.00	11.00	11.00	11.00	11.00	11.00	11.00	11.00	11.00	11.00	11.00	132.00
						COSTEO S/	6,313.00	6,313.00	6,313.00	6,313.00	6,313.00	6,313.00	6,313.00	6,313.00	6,313.00	6,313.00	6,313.00	6,313.00	75,756.00
					2025	FISICO	11.00	11.00	11.00	11.00	11.00	11.00	11.00	11.00	11.00	11.00	11.00	11.00	132.00
						COSTEO S/	6,313.00	6,313.00	6,313.00	6,313.00	6,313.00	6,313.00	6,313.00	6,313.00	6,313.00	6,313.00	6,313.00	6,313.00	75,756.00

CENTRO DE COSTO: 100.01.03 - ÁREA DE GESTION DE RIESGOS DE DESASTRES

OEI.10 - PROMOVER LA COMPETITIVIDAD DE LAS CADENAS DE VALOR PRIORIZADAS EN LA REGIÓN

AEI.10.03 - Paquetes tecnológicos implementados para productores agropecuarios.

CODIGO	ACTIVIDAD OPERATIVA	UBIGEO	U.M.	PRIORIDAD	PERIODO MULTIANUAL	META	PROGRAMACION MENSUAL 01	02	03	04	05	06	07	08	09	10	11	12	TOTAL ANUAL
AOI00092400087	ADQUISICIÓN, ADMINISTRACIÓN Y ALMACENAMIENTO DE KITS DE EMERGENCIA EN CASO DE DESASTRES	220901 - TARAPOTO	KIT	Muy Alta	2022	FISICO	21.00	21.00	21.00	21.00	21.00	21.00	21.00	21.00	21.00	21.00	21.00	21.00	21.00
						COSTEO S/	88,040.00	0.00	0.00	0.00	0.00	0.00	0.00	0.00	0.00	0.00	0.00	0.00	88,040.00
					2023	FISICO	21.00	21.00	21.00	21.00	21.00	21.00	21.00	21.00	21.00	21.00	21.00	21.00	21.00
						COSTEO S/	88,040.00	0.00	0.00	0.00	0.00	0.00	0.00	0.00	0.00	0.00	0.00	0.00	88,040.00
					2024	FISICO	21.00	21.00	21.00	21.00	21.00	21.00	21.00	21.00	21.00	21.00	21.00	21.00	21.00
						COSTEO S/	88,040.00	0.00	0.00	0.00	0.00	0.00	0.00	0.00	0.00	0.00	0.00	0.00	88,040.00
					2025	FISICO	21.00	21.00	21.00	21.00	21.00	21.00	21.00	21.00	21.00	21.00	21.00	21.00	21.00
						COSTEO S/	88,040.00	0.00	0.00	0.00	0.00	0.00	0.00	0.00	0.00	0.00	0.00	0.00	88,040.00

CENTRO DE COSTO: 100.01.06.05 - AREA DE ESTADISTICA AGRARIA

OEI.10 - PROMOVER LA COMPETITIVIDAD DE LAS CADENAS DE VALOR PRIORIZADAS EN LA REGIÓN

AEI.10.03 - Paquetes tecnológicos implementados para productores agropecuarios.

CODIGO	ACTIVIDAD OPERATIVA	UBIGEO	U.M.	PRIORIDAD	PERIODO MULTIANUAL	META	PROGRAMACION MENSUAL 01	02	03	04	05	06	07	08	09	10	11	12	TOTAL ANUAL
AOI00092400027	CONDUCCION Y SEGUIMIENTO EN LA GENERACION DE ESTADISTICA AGROPECUARIA A NIVEL REGIONAL POR LA OFICINA DE PLANEAMIENTO Y ESTADISTICA AGRARIO	220901 - TARAPOTO	ACCION	Muy Alta	2022	FISICO	1.00	1.00	1.00	1.00	1.00	1.00	1.00	1.00	1.00	1.00	1.00	1.00	12.00
						COSTEO S/	0.00	20,333.18	20,333.18	20,333.18	20,333.18	20,333.18	20,333.18	20,333.18	20,333.18	20,333.18	20,333.19	20,333.19	223,665.00
					2023	FISICO	1.00	1.00	1.00	1.00	1.00	1.00	1.00	1.00	1.00	1.00	1.00	1.00	12.00
						COSTEO S/	0.00	20,333.18	20,333.18	20,333.18	20,333.18	20,333.18	20,333.18	20,333.18	20,333.18	20,333.18	20,333.19	20,333.19	223,665.00
					2024	FISICO	1.00	1.00	1.00	1.00	1.00	1.00	1.00	1.00	1.00	1.00	1.00	1.00	12.00
						COSTEO S/	0.00	20,333.18	20,333.18	20,333.18	20,333.18	20,333.18	20,333.18	20,333.18	20,333.18	20,333.18	20,333.19	20,333.19	223,665.00
					2025	FISICO	1.00	1.00	1.00	1.00	1.00	1.00	1.00	1.00	1.00	1.00	1.00	1.00	12.00
						COSTEO S/	0.00	20,333.18	20,333.18	20,333.18	20,333.18	20,333.18	20,333.18	20,333.18	20,333.18	20,333.18	20,333.19	20,333.19	223,665.00
AOI00092400028	RECOLECCIÓN Y SITEMATIZACIÓN DE DATOS ESTADISTICOS AGROPECUARIOS DE LA REGIÓN SAN MARTÍN	220901 - TARAPOTO	REPORTE	Muy Alta	2022	FISICO	11.00	11.00	11.00	11.00	11.00	11.00	11.00	11.00	11.00	11.00	11.00	11.00	132.00
						COSTEO S/	42.00	0.00	0.00	0.00	0.00	0.00	0.00	0.00	0.00	0.00	0.00	0.00	42.00
					2023	FISICO	11.00	11.00	11.00	11.00	11.00	11.00	11.00	11.00	11.00	11.00	11.00	11.00	132.00
						COSTEO S/	42.00	0.00	0.00	0.00	0.00	0.00	0.00	0.00	0.00	0.00	0.00	0.00	42.00
					2024	FISICO	11.00	11.00	11.00	11.00	11.00	11.00	11.00	11.00	11.00	11.00	11.00	11.00	132.00
						COSTEO S/	42.00	0.00	0.00	0.00	0.00	0.00	0.00	0.00	0.00	0.00	0.00	0.00	42.00
					2025	FISICO	11.00	11.00	11.00	11.00	11.00	11.00	11.00	11.00	11.00	11.00	11.00	11.00	132.00
						COSTEO S/	42.00	0.00	0.00	0.00	0.00	0.00	0.00	0.00	0.00	0.00	0.00	0.00	42.00

CENTRO DE COSTO: 100.01.08.01 - OFICINA DE GESTION ADMINISTRATIVA

OEI.10 - PROMOVER LA COMPETITIVIDAD DE LAS CADENAS DE VALOR PRIORIZADAS EN LA REGIÓN

AEI.10.03 - Paquetes tecnológicos implementados para productores agropecuarios.

CODIGO	ACTIVIDAD OPERATIVA	UBIGEO	U.M.	PRIORIDAD	PERIODO MULTIANUAL	META	PROGRAMACION MENSUAL 01	02	03	04	05	06	07	08	09	10	11	12	TOTAL ANUAL
	CONDUCCION DEL SEGUIMIENTO DE LA GESTION DE LOS SISTEMAS ADMINISTRATIVOS Y DE LA INFORMACION DE LA DIRECCION REGIONAL DE AGRICULTURA	220901 - TARAPOTO	ACCION	Muy Alta	2022	FISICO	1.00	1.00	1.00	1.00	1.00	1.00	1.00	1.00	1.00	1.00	1.00	1.00	12.00
						COSTEO S/	54,660.66	54,660.66	54,660.66	54,660.66	54,660.66	54,660.66	54,660.66	54,660.66	54,660.68	54,660.68	54,660.68	54,660.68	655,928.00
					2023	FISICO	1.00	1.00	1.00	1.00	1.00	1.00	1.00	1.00	1.00	1.00	1.00	1.00	12.00
						COSTEO S/	54,660.66	54,660.66	54,660.66	54,660.66	54,660.66	54,660.66	54,660.66	54,660.66	54,660.68	54,660.68	54,660.68	54,660.68	655,928.00
					2024	FISICO	1.00	1.00	1.00	1.00	1.00	1.00	1.00	1.00	1.00	1.00	1.00	1.00	12.00

Documento Nro: 001-2021818368. Esta es una copia auténtica imprimible de un documento electrónico del GOBIERNO REGIONAL SAN MARTIN, generado en concordancia por lo dispuesto en la ley 27269. Autenticidad e integridad pueden ser contrastada a través de la siguiente dirección web:
https://verificarfirma.regionsanmartin.gob.pe?codigo=e44290a7q89b7q434bqa947q72a55480913a&anex=312323

						COSTEO S/	54,660.66	54,660.66	54,660.66	54,660.66	54,660.66	54,660.66	54,660.66	54,660.66	54,660.68	54,660.68	54,660.68	54,660.68	655,928.00
						FISICO	1.00	1.00	1.00	1.00	1.00	1.00	1.00	1.00	1.00	1.00	1.00	1.00	12.00
					2025	COSTEO S/	54,660.66	54,660.66	54,660.66	54,660.66	54,660.66	54,660.66	54,660.66	54,660.66	54,660.68	54,660.68	54,660.68	54,660.68	655,928.00
AOI00092400068	SUPERVISION Y MONITOREO EN LA IMPLEMENTACION DE LOS SISTEMAS ADMINISTRATIVOS DE LA DIRECCION REGIONAL DE AGRICULTURA	220901 - TARAPOTO	ACCION	Muy Alta		FISICO	1.00	1.00	1.00	1.00	1.00	1.00	1.00	1.00	1.00	1.00	1.00	1.00	12.00
					2022	COSTEO S/	8,064.42	8,064.42	8,064.42	8,064.42	8,064.42	8,064.42	8,064.42	8,064.42	8,064.42	8,064.42	8,064.40	8,064.40	96,773.00
						FISICO	1.00	1.00	1.00	1.00	1.00	1.00	1.00	1.00	1.00	1.00	1.00	1.00	12.00
					2023	COSTEO S/	8,064.42	8,064.42	8,064.42	8,064.42	8,064.42	8,064.42	8,064.42	8,064.42	8,064.42	8,064.42	8,064.40	8,064.40	96,773.00
						FISICO	1.00	1.00	1.00	1.00	1.00	1.00	1.00	1.00	1.00	1.00	1.00	1.00	12.00
					2024	COSTEO S/	8,064.42	8,064.42	8,064.42	8,064.42	8,064.42	8,064.42	8,064.42	8,064.42	8,064.42	8,064.42	8,064.40	8,064.40	96,773.00
						FISICO	1.00	1.00	1.00	1.00	1.00	1.00	1.00	1.00	1.00	1.00	1.00	1.00	12.00
					2025	COSTEO S/	8,064.42	8,064.42	8,064.42	8,064.42	8,064.42	8,064.42	8,064.42	8,064.42	8,064.42	8,064.42	8,064.40	8,064.40	96,773.00
AOI00092400069	ADMINISTRACIÓN DE LOS FONDOS PARA EL PAGO DE PENSIONES, BENEFICIOS Y DEMAS SERVICIOS A LOS CESANTES Y JUBILADOS	220901 - TARAPOTO	ACCION	Muy Alta		FISICO	1.00	1.00	1.00	1.00	1.00	1.00	1.00	1.00	1.00	1.00	1.00	1.00	12.00
					2022	COSTEO S/	354,612.00	354,612.00	354,612.00	354,612.00	354,612.00	354,612.00	354,612.00	354,612.00	354,612.00	354,612.00	354,612.00	354,612.00	4,255,344.00
						FISICO	1.00	1.00	1.00	1.00	1.00	1.00	1.00	1.00	1.00	1.00	1.00	1.00	12.00
					2023	COSTEO S/	354,612.00	354,612.00	354,612.00	354,612.00	354,612.00	354,612.00	354,612.00	354,612.00	354,612.00	354,612.00	354,612.00	354,612.00	4,255,344.00
						FISICO	1.00	1.00	1.00	1.00	1.00	1.00	1.00	1.00	1.00	1.00	1.00	1.00	12.00
					2024	COSTEO S/	354,612.00	354,612.00	354,612.00	354,612.00	354,612.00	354,612.00	354,612.00	354,612.00	354,612.00	354,612.00	354,612.00	354,612.00	4,255,344.00
						FISICO	1.00	1.00	1.00	1.00	1.00	1.00	1.00	1.00	1.00	1.00	1.00	1.00	12.00
					2025	COSTEO S/	354,612.00	354,612.00	354,612.00	354,612.00	354,612.00	354,612.00	354,612.00	354,612.00	354,612.00	354,612.00	354,612.00	354,612.00	4,255,344.00
AOI00092400070	GESTION Y ADMINISTRACION DE LOS RECURSOS DIRECTAMENTE RECAUDADOS EN EL MANEJO OPERATIVO DE LA DIRECCIÓN REGIONAL DE AGRICULTURA	220901 - TARAPOTO	ACCION	Muy Alta		FISICO	1.00	1.00	1.00	1.00	1.00	1.00	1.00	1.00	1.00	1.00	1.00	1.00	12.00
					2022	COSTEO S/	27,074.00	27,074.00	27,074.00	27,074.00	27,074.00	27,074.00	27,074.00	27,075.00	27,075.00	27,075.00	27,075.00	27,075.00	324,893.00
						FISICO	1.00	1.00	1.00	1.00	1.00	1.00	1.00	1.00	1.00	1.00	1.00	1.00	12.00
					2023	COSTEO S/	112,493.92	112,493.92	112,493.92	112,493.92	112,493.92	112,493.92	112,493.92	112,494.92	112,494.92	112,494.92	112,494.90	112,494.90	1,349,932.00
						FISICO	1.00	1.00	1.00	1.00	1.00	1.00	1.00	1.00	1.00	1.00	1.00	1.00	12.00
					2024	COSTEO S/	112,493.92	112,493.92	112,493.92	112,493.92	112,493.92	112,493.92	112,493.92	112,494.92	112,494.92	112,494.92	112,494.90	112,494.90	1,349,932.00
						FISICO	1.00	1.00	1.00	1.00	1.00	1.00	1.00	1.00	1.00	1.00	1.00	1.00	12.00
					2025	COSTEO S/	112,493.92	112,493.92	112,493.92	112,493.92	112,493.92	112,493.92	112,493.92	112,494.92	112,494.92	112,494.92	112,494.90	112,494.90	1,349,932.00
AOI00092400071	ACOMPAÑAMIENTO EN EL CUMPLIMIENTO DE LAS OBLIGACIONES POR DERECHOS ADMINISTRATIVOS DE LA DIRECCION REGIONAL DE AGRICULTURA	220901 - TARAPOTO	ACCION	Muy Alta		FISICO	1.00	1.00	1.00	1.00	1.00	1.00	1.00	1.00	1.00	1.00	1.00	1.00	12.00
					2022	COSTEO S/	500.00	500.00	500.00	500.00	500.00	500.00	500.00	500.00	500.00	500.00	500.00	500.00	6,000.00
						FISICO	1.00	1.00	1.00	1.00	1.00	1.00	1.00	1.00	1.00	1.00	1.00	1.00	12.00
					2023	COSTEO S/	14,679.00	14,679.00	14,679.00	14,679.00	14,679.00	14,679.00	14,679.00	14,679.00	14,679.00	14,679.00	14,679.00	14,679.00	176,148.00
						FISICO	1.00	1.00	1.00	1.00	1.00	1.00	1.00	1.00	1.00	1.00	1.00	1.00	12.00
					2024	COSTEO S/	14,679.00	14,679.00	14,679.00	14,679.00	14,679.00	14,679.00	14,679.00	14,679.00	14,679.00	14,679.00	14,679.00	14,679.00	176,148.00
						FISICO	1.00	1.00	1.00	1.00	1.00	1.00	1.00	1.00	1.00	1.00	1.00	1.00	12.00
					2025	COSTEO S/	14,679.00	14,679.00	14,679.00	14,679.00	14,679.00	14,679.00	14,679.00	14,679.00	14,679.00	14,679.00	14,679.00	14,679.00	176,148.00

CENTRO DE COSTO: 100.01.08.01.01 - ÁREA DE TESORERÍA

OEI.10 - PROMOVER LA COMPETITIVIDAD DE LAS CADENAS DE VALOR PRIORIZADAS EN LA REGIÓN

AEI.10.03 - Paquetes tecnológicos implementados para productores agropecuarios.

CODIGO	ACTIVIDAD OPERATIVA	UBIGEO	U.M.	PRIORIDAD	PERIODO MULTIANUAL	META	PROGRAMACION MENSUAL 01	02	03	04	05	06	07	08	09	10	11	12	TOTAL ANUAL
						FISICO	1.00	1.00	1.00	1.00	1.00	1.00	1.00	1.00	1.00	1.00	1.00	1.00	12.00
					2022	COSTEO S/	1,454.84	1,454.83	1,454.83	1,454.83	1,454.83	1,454.83	1,454.84	1,454.83	1,454.83	1,454.84	1,454.83	1,454.84	17,458.00
						FISICO	1.00	1.00	1.00	1.00	1.00	1.00	1.00	1.00	1.00	1.00	1.00	1.00	12.00
					2023	COSTEO S/	1,454.84	1,454.83	1,454.83	1,454.83	1,454.83	1,454.83	1,454.84	1,454.83	1,454.83	1,454.84	1,454.83	1,454.84	17,458.00
AOI00092400064	ADMINISTRACIÓN DE LOS FONDOS PARA EL PAGO DE CUOTAS DEL REPRO - AFP	220901 - TARAPOTO	ACCION	Muy Alta		FISICO	1.00	1.00	1.00	1.00	1.00	1.00	1.00	1.00	1.00	1.00	1.00	1.00	12.00
					2024	COSTEO S/	1,454.84	1,454.83	1,454.83	1,454.83	1,454.83	1,454.83	1,454.84	1,454.83	1,454.83	1,454.84	1,454.83	1,454.84	17,458.00
						FISICO	1.00	1.00	1.00	1.00	1.00	1.00	1.00	1.00	1.00	1.00	1.00	1.00	12.00
					2025	COSTEO S/	1,454.84	1,454.83	1,454.83	1,454.83	1,454.83	1,454.83	1,454.84	1,454.83	1,454.83	1,454.84	1,454.83	1,454.84	17,458.00

CENTRO DE COSTO: 100.01.08.01.03 - ÁREA DE RECURSOS HUMANOS

OEI.10 - PROMOVER LA COMPETITIVIDAD DE LAS CADENAS DE VALOR PRIORIZADAS EN LA REGIÓN

AEI.10.03 - Paquetes tecnológicos implementados para productores agropecuarios.

CODIGO	ACTIVIDAD OPERATIVA	UBIGEO	U.M.	PRIORIDAD	PERIODO MULTIANUAL	META	PROGRAMACION MENSUAL 01	02	03	04	05	06	07	08	09	10	11	12	TOTAL ANUAL
						FISICO	1.00	1.00	1.00	1.00	1.00	1.00	1.00	1.00	1.00	1.00	1.00	1.00	12.00
					2022	COSTEO S/	11,870.75	11,870.75	11,870.75	11,870.75	11,870.75	11,870.75	11,870.75	11,870.75	11,870.75	11,870.75	11,870.75	11,870.75	142,449.00
						FISICO	1.00	1.00	1.00	1.00	1.00	1.00	1.00	1.00	1.00	1.00	1.00	1.00	12.00
					2023	COSTEO S/	11,870.75	11,870.75	11,870.75	11,870.75	11,870.75	11,870.75	11,870.75	11,870.75	11,870.75	11,870.75	11,870.75	11,870.75	142,449.00
						FISICO	1.00	1.00	1.00	1.00	1.00	1.00	1.00	1.00	1.00	1.00	1.00	1.00	12.00
					2024	COSTEO S/	11,870.75	11,870.75	11,870.75	11,870.75	11,870.75	11,870.75	11,870.75	11,870.75	11,870.75	11,870.75	11,870.75	11,870.75	142,449.00
						FISICO	1.00	1.00	1.00	1.00	1.00	1.00	1.00	1.00	1.00	1.00	1.00	1.00	12.00
					2025	COSTEO S/	11,870.75	11,870.75	11,870.75	11,870.75	11,870.75	11,870.75	11,870.75	11,870.75	11,870.75	11,870.75	11,870.75	11,870.75	142,449.00
AOI00092400080	IMPLEMENTACION DEL SISTEMA DE RECURSOS HUMANOS EN PLANEAMIENTO Y PRESUPUESTO	220901 - TARAPOTO	ACCION	Muy Alta															
						FISICO	1.00	1.00	1.00	1.00	1.00	1.00	1.00	1.00	1.00	1.00	1.00	1.00	12.00
					2022	COSTEO S/	20,520.00	19,520.00	19,520.03	19,520.33	19,520.33	19,520.33	19,520.33	20,520.33	20,521.33	20,521.33	20,521.33	20,521.33	240,247.00
						FISICO	1.00	1.00	1.00	1.00	1.00	1.00	1.00	1.00	1.00	1.00	1.00	1.00	12.00
					2023	COSTEO S/	20,520.00	19,520.00	19,520.03	19,520.33	19,520.33	19,520.33	19,520.33	20,520.33	20,521.33	20,521.33	20,521.33	20,521.33	240,247.00
						FISICO	1.00	1.00	1.00	1.00	1.00	1.00	1.00	1.00	1.00	1.00	1.00	1.00	12.00
					2024	COSTEO S/	20,520.00	19,520.00	19,520.03	19,520.33	19,520.33	19,520.33	19,520.33	20,520.33	20,521.33	20,521.33	20,521.33	20,521.33	240,247.00
						FISICO	1.00	1.00	1.00	1.00	1.00	1.00	1.00	1.00	1.00	1.00	1.00	1.00	12.00
					2025	COSTEO S/	20,520.00	19,520.00	19,520.03	19,520.33	19,520.33	19,520.33	19,520.33	20,520.33	20,521.33	20,521.33	20,521.33	20,521.33	240,247.00
AOI00092400082	ACOMPAÑAMIENTO EN EL DESARROLLO DE CAPASIDADES AGROPECUARIO EN LA CONDUCCIÓN Y ORIENTACION SUPERIOR	220901 - TARAPOTO	ACCION	Muy Alta															
						FISICO	0.00	1.00	1.00	1.00	1.00	1.00	1.00	1.00	1.00	1.00	1.00	1.00	11.00
					2022	COSTEO S/	0.00	12.00	14.00	15.00	15.00	15.00	15.00	15.00	15.00	15.00	15.00	15.00	161.00
						FISICO	0.00	1.00	1.00	1.00	1.00	1.00	1.00	1.00	1.00	1.00	1.00	1.00	11.00
					2023	COSTEO S/	0.00	12.00	14.00	15.00	15.00	15.00	15.00	15.00	15.00	15.00	15.00	15.00	161.00
						FISICO	0.00	1.00	1.00	1.00	1.00	1.00	1.00	1.00	1.00	1.00	1.00	1.00	11.00
					2024	COSTEO S/	0.00	12.00	14.00	15.00	15.00	15.00	15.00	15.00	15.00	15.00	15.00	15.00	161.00
						FISICO	0.00	1.00	1.00	1.00	1.00	1.00	1.00	1.00	1.00	1.00	1.00	1.00	11.00
					2025	COSTEO S/	0.00	12.00	14.00	15.00	15.00	15.00	15.00	15.00	15.00	15.00	15.00	15.00	161.00
AOI00092400104	MONITOREO EN EL DESARROLLO DE CAPASIDADES PRODUCTIVAS EN LA CONDUCCIÓN Y ORIENTACION SUPERIOR	220901 - TARAPOTO	ACCION	Muy Alta															

Documento Nro: 001-2021818368. Esta es una copia auténtica imprimible de un documento electrónico del GOBIERNO REGIONAL SAN MARTIN, generado en concordancia por lo dispuesto en la ley 27269. Autenticidad e integridad pueden ser contrastada a través de la siguiente dirección web.

https://verificarfirma.regionsanmartin.gob.pe?codigo=e44290a7q89b7q434bqa947q72a55480913a&anex=312323

CENTRO DE COSTO: 100.01.09.01 - AREA DE GESTION AGRO TERRITORIAL

OEI.10 - PROMOVER LA COMPETITIVIDAD DE LAS CADENAS DE VALOR PRIORIZADAS EN LA REGIÓN

AEI.10.03 - Paquetes tecnológicos implementados para productores agropecuarios.

CODIGO	ACTIVIDAD OPERATIVA	UBIGEO	U.M.	PRIORIDAD	PERIODO MULTIANUAL	META	PROGRAMACION MENSUAL 01	02	03	04	05	06	07	08	09	10	11	12	TOTAL ANUAL
AOI00092400025	SEGUIMIENTO Y MONITOREO A PRODUCTORES AGROPECUARIO ORIENTADOS PREVENIR LOS PROBLEMAS DE DEGRADACION DE SUELOS AGRARIOS	220901 - TARAPOTO	ACCION	Muy Alta	2022	FISICO	1.00	1.00	1.00	1.00	1.00	1.00	1.00	1.00	1.00	1.00	1.00	1.00	12.00
						COSTEO S/	19,681.00	30,690.00	30,690.00	30,690.00	30,690.00	30,690.00	30,690.00	30,690.00	30,690.00	30,690.00	30,690.00	30,690.00	357,271.00
					2023	FISICO	1.00	1.00	1.00	1.00	1.00	1.00	1.00	1.00	1.00	1.00	1.00	1.00	12.00
						COSTEO S/	19,681.00	30,690.00	30,690.00	30,690.00	30,690.00	30,690.00	30,690.00	30,690.00	30,690.00	30,690.00	30,690.00	30,690.00	357,271.00
					2024	FISICO	1.00	1.00	1.00	1.00	1.00	1.00	1.00	1.00	1.00	1.00	1.00	1.00	12.00
						COSTEO S/	19,681.00	30,690.00	30,690.00	30,690.00	30,690.00	30,690.00	30,690.00	30,690.00	30,690.00	30,690.00	30,690.00	30,690.00	357,271.00
					2025	FISICO	1.00	1.00	1.00	1.00	1.00	1.00	1.00	1.00	1.00	1.00	1.00	1.00	12.00
						COSTEO S/	19,681.00	30,690.00	30,690.00	30,690.00	30,690.00	30,690.00	30,690.00	30,690.00	30,690.00	30,690.00	30,690.00	30,690.00	357,271.00
AOI00092400026	SISTEMATIZACIÓN Y DIFUSIÓN DE LA INFORMACIÓN DE LEVANTAMIENTO DE SUELOS, DE ZONIFICACION AGROECOLOGICA Y DE MEDICIÓN DEL DETERIORO DEL SUELO	220901 - TARAPOTO	ESTUDIO	Muy Alta	2022	FISICO	1.00	1.00	1.00	1.00	1.00	1.00	1.00	1.00	1.00	1.00	1.00	1.00	1.00
						COSTEO S/	2,866.58	2,866.58	2,866.58	2,866.58	2,866.58	2,866.58	2,866.58	2,866.58	2,866.59	2,866.59	2,866.59	2,866.59	34,399.00
					2023	FISICO	1.00	1.00	1.00	1.00	1.00	1.00	1.00	1.00	1.00	1.00	1.00	1.00	1.00
						COSTEO S/	2,866.58	2,866.58	2,866.58	2,866.58	2,866.58	2,866.58	2,866.58	2,866.58	2,866.59	2,866.59	2,866.59	2,866.59	34,399.00
					2024	FISICO	1.00	1.00	1.00	1.00	1.00	1.00	1.00	1.00	1.00	1.00	1.00	1.00	1.00
						COSTEO S/	2,866.58	2,866.58	2,866.58	2,866.58	2,866.58	2,866.58	2,866.58	2,866.58	2,866.59	2,866.59	2,866.59	2,866.59	34,399.00
					2025	FISICO	1.00	1.00	1.00	1.00	1.00	1.00	1.00	1.00	1.00	1.00	1.00	1.00	1.00
						COSTEO S/	2,866.58	2,866.58	2,866.58	2,866.58	2,866.58	2,866.58	2,866.58	2,866.58	2,866.59	2,866.59	2,866.59	2,866.59	34,399.00

CENTRO DE COSTO: 100.01.09.02 - AREA DE DESARROLLO Y PROMOCION AGROPECUARIO

OEI.10 - PROMOVER LA COMPETITIVIDAD DE LAS CADENAS DE VALOR PRIORIZADAS EN LA REGIÓN

AEI.10.03 - Paquetes tecnológicos implementados para productores agropecuarios.

CODIGO	ACTIVIDAD OPERATIVA	UBIGEO	U.M.	PRIORIDAD	PERIODO MULTIANUAL	META	PROGRAMACION MENSUAL 01	02	03	04	05	06	07	08	09	10	11	12	TOTAL ANUAL
AOI00092400030	SEGUIMIENTO Y MONITOREO EN LA REALIZACION DE CAPACITACION Y ASISTENCIA TECNICA A PRODUCTORES EN LA ADOPCION DE PAQUETES TECNOLOGICOS	220901 - TARAPOTO	ACCION	Muy Alta	2022	FISICO	1.00	1.00	1.00	1.00	1.00	1.00	1.00	1.00	1.00	1.00	1.00	1.00	12.00
						COSTEO S/	50,116.00	50,116.00	50,116.00	50,117.00	50,117.00	50,117.00	50,117.00	50,117.00	50,117.00	50,117.00	50,117.00	50,117.00	601,401.00
					2023	FISICO	1.00	1.00	1.00	1.00	1.00	1.00	1.00	1.00	1.00	1.00	1.00	1.00	12.00
						COSTEO S/	50,116.00	50,116.00	50,116.00	50,117.00	50,117.00	50,117.00	50,117.00	50,117.00	50,117.00	50,117.00	50,117.00	50,117.00	601,401.00
					2024	FISICO	1.00	1.00	1.00	1.00	1.00	1.00	1.00	1.00	1.00	1.00	1.00	1.00	12.00
						COSTEO S/	50,116.00	50,116.00	50,116.00	50,117.00	50,117.00	50,117.00	50,117.00	50,117.00	50,117.00	50,117.00	50,117.00	50,117.00	601,401.00
					2025	FISICO	1.00	1.00	1.00	1.00	1.00	1.00	1.00	1.00	1.00	1.00	1.00	1.00	12.00
						COSTEO S/	50,116.00	50,116.00	50,116.00	50,117.00	50,117.00	50,117.00	50,117.00	50,117.00	50,117.00	50,117.00	50,117.00	50,117.00	601,401.00
AOI00092400031	CONDUCCION DEL SEGUIMIENTO Y MONITOREO DE LOS PROCESO TECNICOS VINCULADO CON LA AGRICULTURA.	220901 - TARAPOTO	ACCION	Muy Alta	2022	FISICO	1.00	1.00	1.00	1.00	1.00	1.00	1.00	1.00	1.00	1.00	1.00	1.00	12.00
						COSTEO S/	0.00	0.00	0.00	0.00	0.00	0.00	0.00	0.00	0.00	0.00	0.00	0.00	0.00
					2023	FISICO	1.00	1.00	1.00	1.00	1.00	1.00	1.00	1.00	1.00	1.00	1.00	1.00	12.00
						COSTEO S/	0.00	0.00	0.00	0.00	0.00	0.00	0.00	0.00	0.00	0.00	0.00	0.00	0.00
					2024	FISICO	1.00	1.00	1.00	1.00	1.00	1.00	1.00	1.00	1.00	1.00	1.00	1.00	12.00
						COSTEO S/	0.00	0.00	0.00	0.00	0.00	0.00	0.00	0.00	0.00	0.00	0.00	0.00	0.00
					2025	FISICO	1.00	1.00	1.00	1.00	1.00	1.00	1.00	1.00	1.00	1.00	1.00	1.00	12.00
						COSTEO S/	0.00	0.00	0.00	0.00	0.00	0.00	0.00	0.00	0.00	0.00	0.00	0.00	0.00
AOI00092400032	ASISTENCIA TÉCNICA A LOS PRODUCTORES AGROPECUARIOS EN ADOPCION DE PAQUETES TECNOLÓGICOS	220901 - TARAPOTO	PRODUCTOR ASISTIDO	Muy Alta	2022	FISICO	276.00	276.00	276.00	276.00	277.00	277.00	277.00	277.00	277.00	277.00	277.00	277.00	3,320.00
						COSTEO S/	15,733.08	15,733.08	15,733.08	15,733.08	15,733.08	15,733.08	15,733.02	15,733.00	15,734.00	15,734.00	16,333.00	16,733.00	190,398.50
					2023	FISICO	276.00	276.00	276.00	276.00	277.00	277.00	277.00	277.00	277.00	277.00	277.00	277.00	3,320.00
						COSTEO S/	15,733.08	15,733.08	15,733.08	15,733.08	15,733.08	15,733.08	15,733.02	15,733.00	15,734.00	15,734.00	16,333.00	16,733.00	190,398.50
					2024	FISICO	276.00	276.00	276.00	276.00	277.00	277.00	277.00	277.00	277.00	277.00	277.00	277.00	3,320.00
						COSTEO S/	15,733.08	15,733.08	15,733.08	15,733.08	15,733.08	15,733.08	15,733.02	15,733.00	15,734.00	15,734.00	16,333.00	16,733.00	190,398.50
					2025	FISICO	276.00	276.00	276.00	276.00	277.00	277.00	277.00	277.00	277.00	277.00	277.00	277.00	3,320.00
						COSTEO S/	15,733.08	15,733.08	15,733.08	15,733.08	15,733.08	15,733.08	15,733.02	15,733.00	15,734.00	15,734.00	16,333.00	16,733.00	190,398.50
AOI00092400053	CAPACITACIÓN A PRODUCTORES AGROPECUARIOS EN ADOPCION DE PAQUETES TECNOLÓGICOS	220901 - TARAPOTO	PRODUCTOR CAPACITADO	Muy Alta	2022	FISICO	280.00	280.00	280.00	280.00	280.00	280.00	280.00	280.00	280.00	280.00	280.00	280.00	3,360.00
						COSTEO S/	0.00	0.00	0.00	0.00	0.00	0.00	0.00	0.00	0.00	0.00	0.00	0.00	0.00
					2023	FISICO	280.00	280.00	280.00	280.00	280.00	280.00	280.00	280.00	280.00	280.00	280.00	280.00	3,360.00
						COSTEO S/	0.00	0.00	0.00	0.00	0.00	0.00	0.00	0.00	0.00	0.00	0.00	0.00	0.00
					2024	FISICO	280.00	280.00	280.00	280.00	280.00	280.00	280.00	280.00	280.00	280.00	280.00	280.00	3,360.00
						COSTEO S/	0.00	0.00	0.00	0.00	0.00	0.00	0.00	0.00	0.00	0.00	0.00	0.00	0.00
					2025	FISICO	280.00	280.00	280.00	280.00	280.00	280.00	280.00	280.00	280.00	280.00	280.00	280.00	3,360.00
						COSTEO S/	0.00	0.00	0.00	0.00	0.00	0.00	0.00	0.00	0.00	0.00	0.00	0.00	0.00
AOI00092400088	COMPONENTE 1: ADECUADO NIVEL TECNOLOGICO DEL CULTIVO PARA EL MANEJO INTEGRAL DE PLAGAS Y ENFERMEDADES. CUI: 2329177	220901 - TARAPOTO	PRODUCTOR CAPACITADO Y ASISTIDO	Muy Alta	2022	FISICO	100.00	100.00	100.00	100.00	100.00	100.00	100.00	100.00	100.00	100.00	100.00	100.00	1,200.00
						COSTEO S/	0.00	0.00	0.00	0.00	0.00	0.00	0.00	0.00	0.00	0.00	0.00	0.00	0.00
					2023	FISICO	100.00	100.00	100.00	100.00	100.00	100.00	100.00	100.00	100.00	100.00	100.00	100.00	1,200.00
						COSTEO S/	0.00	0.00	0.00	0.00	0.00	0.00	0.00	0.00	0.00	0.00	0.00	0.00	0.00
					2024	FISICO	100.00	100.00	100.00	100.00	100.00	100.00	100.00	100.00	100.00	100.00	100.00	100.00	1,200.00
						COSTEO S/	0.00	0.00	0.00	0.00	0.00	0.00	0.00	0.00	0.00	0.00	0.00	0.00	0.00
					2025	FISICO	100.00	100.00	100.00	100.00	100.00	100.00	100.00	100.00	100.00	100.00	100.00	100.00	1,200.00
						COSTEO S/	0.00	0.00	0.00	0.00	0.00	0.00	0.00	0.00	0.00	0.00	0.00	0.00	0.00
AOI00092400089	COMPONENTE 2: MAYOR ASISTENCIA TECNICA EN EL MANEJO PRODUCTIVO.CUI: 2329177	220901 - TARAPOTO	PRODUCTOR CAPACITADO Y ASISTIDO	Muy Alta	2022	FISICO	100.00	100.00	100.00	100.00	100.00	100.00	100.00	100.00	100.00	100.00	100.00	100.00	1,200.00
						COSTEO S/	0.00	0.00	0.00	0.00	0.00	0.00	0.00	0.00	0.00	0.00	0.00	0.00	0.00
					2023	FISICO	100.00	100.00	100.00	100.00	100.00	100.00	100.00	100.00	100.00	100.00	100.00	100.00	1,200.00
						COSTEO S/	0.00	0.00	0.00	0.00	0.00	0.00	0.00	0.00	0.00	0.00	0.00	0.00	0.00
					2024	FISICO	100.00	100.00	100.00	100.00	100.00	100.00	100.00	100.00	100.00	100.00	100.00	100.00	1,200.00
						COSTEO S/	0.00	0.00	0.00	0.00	0.00	0.00	0.00	0.00	0.00	0.00	0.00	0.00	0.00
					2025	FISICO	100.00	100.00	100.00	100.00	100.00	100.00	100.00	100.00	100.00	100.00	100.00	100.00	1,200.00
						COSTEO S/	0.00	0.00	0.00	0.00	0.00	0.00	0.00	0.00	0.00	0.00	0.00	0.00	0.00
	COMPONENTE 3: MAYOR CONOCIMIENTO EN MANEJO DE SISTEMAS AGROFORESTALES.CUI: 2329177	220901 - TARAPOTO	PRODUCTOR CAPACITADO Y ASISTIDO	Muy Alta	2022	FISICO	100.00	100.00	100.00	100.00	100.00	100.00	100.00	100.00	100.00	100.00	100.00	100.00	1,200.00
						COSTEO S/	0.00	0.00	0.00	0.00	0.00	0.00	0.00	0.00	0.00	0.00	0.00	0.00	0.00
					2023	FISICO	100.00	100.00	100.00	100.00	100.00	100.00	100.00	100.00	100.00	100.00	100.00	100.00	1,200.00
						COSTEO S/	0.00	0.00	0.00	0.00	0.00	0.00	0.00	0.00	0.00	0.00	0.00	0.00	0.00
					2024	FISICO	100.00	100.00	100.00	100.00	100.00	100.00	100.00	100.00	100.00	100.00	100.00	100.00	1,200.00

"Documento Nro. 001-2021818368. Esta es una copia auténtica imprimible de un documento electrónico del GOBIERNO REGIONAL SAN MARTIN, generado en concordancia con lo dispuesto en la ley 27269. Autenticidad e integridad pueden ser contrastada a través de la siguiente dirección web.

https://verificarfirma.regionsanmartin.gob.pe?codigo=e44290a7q89b7q434bqa947q72a55480913a&anex=312323

						COSTEO S/	0.00	0.00	0.00	0.00	0.00	0.00	0.00	0.00	0.00	0.00	0.00	0.00	0.00
					2025	FISICO	100.00	100.00	100.00	100.00	100.00	100.00	100.00	100.00	100.00	100.00	100.00	100.00	1,200.00
						COSTEO S/	0.00	0.00	0.00	0.00	0.00	0.00	0.00	0.00	0.00	0.00	0.00	0.00	0.00
AOI00092400091	COMPONENTE 4: FORTALECIMIENTO ORGANIZACIONAL.CUI: 2329177	220901 - TARAPOTO	ORGANIZACION CAPACITADA	Muy Alta	2022	FISICO	3.00	3.00	3.00	3.00	3.00	3.00	3.00	3.00	3.00	3.00	3.00	3.00	36.00
						COSTEO S/	0.00	0.00	0.00	0.00	0.00	0.00	0.00	0.00	0.00	0.00	0.00	0.00	0.00
					2023	FISICO	3.00	3.00	3.00	3.00	3.00	3.00	3.00	3.00	3.00	3.00	3.00	3.00	36.00
						COSTEO S/	0.00	0.00	0.00	0.00	0.00	0.00	0.00	0.00	0.00	0.00	0.00	0.00	0.00
					2024	FISICO	3.00	3.00	3.00	3.00	3.00	3.00	3.00	3.00	3.00	3.00	3.00	3.00	36.00
						COSTEO S/	0.00	0.00	0.00	0.00	0.00	0.00	0.00	0.00	0.00	0.00	0.00	0.00	0.00
					2025	FISICO	3.00	3.00	3.00	3.00	3.00	3.00	3.00	3.00	3.00	3.00	3.00	3.00	36.00
						COSTEO S/	0.00	0.00	0.00	0.00	0.00	0.00	0.00	0.00	0.00	0.00	0.00	0.00	0.00
AOI00092400092	COMPONENTE 5: GESTION DE PROYECTO.CUI: 2329177	220901 - TARAPOTO	ACCION	Muy Alta	2022	FISICO	1.00	1.00	1.00	1.00	1.00	1.00	1.00	1.00	1.00	1.00	1.00	1.00	12.00
						COSTEO S/	76,510.00	0.00	0.00	0.00	0.00	0.00	0.00	0.00	0.00	0.00	0.00	0.00	76,510.00
					2023	FISICO	1.00	1.00	1.00	1.00	1.00	1.00	1.00	1.00	1.00	1.00	1.00	1.00	12.00
						COSTEO S/	76,510.00	0.00	0.00	0.00	0.00	0.00	0.00	0.00	0.00	0.00	0.00	0.00	76,510.00
					2024	FISICO	1.00	1.00	1.00	1.00	1.00	1.00	1.00	1.00	1.00	1.00	1.00	1.00	12.00
						COSTEO S/	76,510.00	0.00	0.00	0.00	0.00	0.00	0.00	0.00	0.00	0.00	0.00	0.00	76,510.00
					2025	FISICO	1.00	1.00	1.00	1.00	1.00	1.00	1.00	1.00	1.00	1.00	1.00	1.00	12.00
						COSTEO S/	76,510.00	0.00	0.00	0.00	0.00	0.00	0.00	0.00	0.00	0.00	0.00	0.00	76,510.00
AOI00092400093	COMPONENTE 1: MAYOR ASISTENCIA TECNICA EN EL MANEJO PRODUCTIVO EN EL CULTIVO DE NARANJA.CUI: 2306858	220901 - TARAPOTO	PRODUCTOR ASISTIDO	Muy Alta	2022	FISICO	79.00	79.00	79.00	79.00	79.00	79.00	89.00	79.00	89.00	89.00	89.00	88.00	997.00
						COSTEO S/	722,891.63	0.00	0.00	0.00	0.00	0.00	0.00	0.00	0.00	0.00	0.00	0.00	722,891.63
					2023	FISICO	79.00	79.00	79.00	79.00	79.00	79.00	89.00	79.00	89.00	89.00	89.00	88.00	997.00
						COSTEO S/	722,891.63	0.00	0.00	0.00	0.00	0.00	0.00	0.00	0.00	0.00	0.00	0.00	722,891.63
					2024	FISICO	79.00	79.00	79.00	79.00	79.00	79.00	89.00	79.00	89.00	89.00	89.00	88.00	997.00
						COSTEO S/	722,891.63	0.00	0.00	0.00	0.00	0.00	0.00	0.00	0.00	0.00	0.00	0.00	722,891.63
					2025	FISICO	79.00	79.00	79.00	79.00	79.00	79.00	89.00	79.00	89.00	89.00	89.00	88.00	997.00
						COSTEO S/	722,891.63	0.00	0.00	0.00	0.00	0.00	0.00	0.00	0.00	0.00	0.00	0.00	722,891.63
AOI00092400094	COMPONENTE 2: ADECUADO FORTALECIMIENTO ORGANIZACIONAL Y ASESORAMIENTO EMPRESARIAL.CUI: 2306858	220901 - TARAPOTO	ORGANIZACION	Muy Alta	2022	FISICO	0.00	0.00	1.00	0.00	1.00	0.00	1.00	0.00	1.00	0.00	1.00	0.00	5.00
						COSTEO S/	92,157.00	0.00	0.00	0.00	0.00	0.00	0.00	0.00	0.00	0.00	0.00	0.00	92,157.00
					2023	FISICO	0.00	0.00	1.00	0.00	1.00	0.00	1.00	0.00	1.00	0.00	1.00	0.00	5.00
						COSTEO S/	92,157.00	0.00	0.00	0.00	0.00	0.00	0.00	0.00	0.00	0.00	0.00	0.00	92,157.00
					2024	FISICO	0.00	0.00	1.00	0.00	1.00	0.00	1.00	0.00	1.00	0.00	1.00	0.00	5.00
						COSTEO S/	92,157.00	0.00	0.00	0.00	0.00	0.00	0.00	0.00	0.00	0.00	0.00	0.00	92,157.00
					2025	FISICO	0.00	0.00	1.00	0.00	1.00	0.00	1.00	0.00	1.00	0.00	1.00	0.00	5.00
						COSTEO S/	92,157.00	0.00	0.00	0.00	0.00	0.00	0.00	0.00	0.00	0.00	0.00	0.00	92,157.00
AOI00092400095	COMPONENTE 3:GESTION DEL PROYECTO.CUI: 2306858	220901 - TARAPOTO	ACCION	Muy Alta	2022	FISICO	1.00	1.00	1.00	1.00	1.00	1.00	1.00	1.00	1.00	1.00	1.00	1.00	12.00
						COSTEO S/	280,215.37	0.00	0.00	0.00	0.00	0.00	0.00	0.00	0.00	0.00	0.00	0.00	280,215.37
					2023	FISICO	1.00	1.00	1.00	1.00	1.00	1.00	1.00	1.00	1.00	1.00	1.00	1.00	12.00
						COSTEO S/	280,215.37	0.00	0.00	0.00	0.00	0.00	0.00	0.00	0.00	0.00	0.00	0.00	280,215.37
					2024	FISICO	1.00	1.00	1.00	1.00	1.00	1.00	1.00	1.00	1.00	1.00	1.00	1.00	12.00
						COSTEO S/	280,215.37	0.00	0.00	0.00	0.00	0.00	0.00	0.00	0.00	0.00	0.00	0.00	280,215.37
					2025	FISICO	1.00	1.00	1.00	1.00	1.00	1.00	1.00	1.00	1.00	1.00	1.00	1.00	12.00
						COSTEO S/	280,215.37	0.00	0.00	0.00	0.00	0.00	0.00	0.00	0.00	0.00	0.00	0.00	280,215.37
AOI00092400096	COMPONENTE 1: ADOPCION DE TECNOLOGIAS INNOVADORAS PARA EL USO DE SEMILLA CERTIFICADA. CUI: 2455006	220901 - TARAPOTO	PARCELA	Muy Alta	2022	FISICO	250.00	250.00	250.00	250.00	250.00	250.00	250.00	250.00	250.00	250.00	250.00	250.00	3,000.00
						COSTEO S/	51,311.00	51,311.00	51,311.00	51,311.00	51,311.00	51,311.00	51,311.00	51,311.00	51,311.00	51,311.00	51,311.00	51,311.00	615,732.00
					2023	FISICO	250.00	250.00	250.00	250.00	250.00	250.00	250.00	250.00	250.00	250.00	250.00	250.00	3,000.00
						COSTEO S/	51,311.00	51,311.00	51,311.00	51,311.00	51,311.00	51,311.00	51,311.00	51,311.00	51,311.00	51,311.00	51,311.00	51,311.00	615,732.00
					2024	FISICO	250.00	250.00	250.00	250.00	250.00	250.00	250.00	250.00	250.00	250.00	250.00	250.00	3,000.00
						COSTEO S/	51,311.00	51,311.00	51,311.00	51,311.00	51,311.00	51,311.00	51,311.00	51,311.00	51,311.00	51,311.00	51,311.00	51,311.00	615,732.00
					2025	FISICO	250.00	250.00	250.00	250.00	250.00	250.00	250.00	250.00	250.00	250.00	250.00	250.00	3,000.00
						COSTEO S/	51,311.00	51,311.00	51,311.00	51,311.00	51,311.00	51,311.00	51,311.00	51,311.00	51,311.00	51,311.00	51,311.00	51,311.00	615,732.00
AOI00092400097	COMPONENTE 2: IMPLEMENTACION DE LA ASISTENCIA TECNICA EN EL MANEJO AGRONOMICO DEL MAIZ AMARILLO DURO.CUI: 2455006	220901 - TARAPOTO	PRODUCTOR ASISTIDO	Muy Alta	2022	FISICO	60.00	60.00	60.00	60.00	60.00	60.00	60.00	60.00	60.00	60.00	60.00	60.00	720.00
						COSTEO S/	545,960.00	0.00	0.00	0.00	0.00	0.00	0.00	0.00	0.00	0.00	0.00	0.00	545,960.00
					2023	FISICO	60.00	60.00	60.00	60.00	60.00	60.00	60.00	60.00	60.00	60.00	60.00	60.00	720.00
						COSTEO S/	545,960.00	0.00	0.00	0.00	0.00	0.00	0.00	0.00	0.00	0.00	0.00	0.00	545,960.00
					2024	FISICO	60.00	60.00	60.00	60.00	60.00	60.00	60.00	60.00	60.00	60.00	60.00	60.00	720.00
						COSTEO S/	545,960.00	0.00	0.00	0.00	0.00	0.00	0.00	0.00	0.00	0.00	0.00	0.00	545,960.00
					2025	FISICO	60.00	60.00	60.00	60.00	60.00	60.00	60.00	60.00	60.00	60.00	60.00	60.00	720.00
						COSTEO S/	545,960.00	0.00	0.00	0.00	0.00	0.00	0.00	0.00	0.00	0.00	0.00	0.00	545,960.00
AOI00092400098	COMPONENTE 3: IMPLEMENTACION DE MODULOS PARA EL MANEJO POST COSECHA.CUI: 2455006	220901 - TARAPOTO	MODULO	Muy Alta	2022	FISICO	1.00	1.00	1.00	1.00	1.00	1.00	1.00	1.00	1.00	1.00	1.00	1.00	12.00
						COSTEO S/	153,107.00	0.00	0.00	0.00	0.00	0.00	0.00	0.00	0.00	0.00	0.00	0.00	153,107.00
					2023	FISICO	1.00	1.00	1.00	1.00	1.00	1.00	1.00	1.00	1.00	1.00	1.00	1.00	12.00
						COSTEO S/	153,107.00	0.00	0.00	0.00	0.00	0.00	0.00	0.00	0.00	0.00	0.00	0.00	153,107.00
					2024	FISICO	1.00	1.00	1.00	1.00	1.00	1.00	1.00	1.00	1.00	1.00	1.00	1.00	12.00
						COSTEO S/	153,107.00	0.00	0.00	0.00	0.00	0.00	0.00	0.00	0.00	0.00	0.00	0.00	153,107.00
					2025	FISICO	1.00	1.00	1.00	1.00	1.00	1.00	1.00	1.00	1.00	1.00	1.00	1.00	12.00
						COSTEO S/	153,107.00	0.00	0.00	0.00	0.00	0.00	0.00	0.00	0.00	0.00	0.00	0.00	153,107.00
AOI00092400099	COMPONENTE 4: CAPACITACION Y TRANSFERENCIA DE CONOCIMIENTOS EMPRESARIALES Y ORGANIZACIONALES A PRODUCTORES.CUI: 2455006	220901 - TARAPOTO	ORGANIZACION CAPACITADA	Muy Alta	2022	FISICO	3.00	3.00	3.00	3.00	3.00	3.00	3.00	3.00	3.00	3.00	3.00	3.00	36.00
						COSTEO S/	216,000.00	0.00	0.00	0.00	0.00	0.00	0.00	0.00	0.00	0.00	0.00	0.00	216,000.00
					2023	FISICO	3.00	3.00	3.00	3.00	3.00	3.00	3.00	3.00	3.00	3.00	3.00	3.00	36.00
						COSTEO S/	216,000.00	0.00	0.00	0.00	0.00	0.00	0.00	0.00	0.00	0.00	0.00	0.00	216,000.00
					2024	FISICO	3.00	3.00	3.00	3.00	3.00	3.00	3.00	3.00	3.00	3.00	3.00	3.00	36.00
						COSTEO S/	216,000.00	0.00	0.00	0.00	0.00	0.00	0.00	0.00	0.00	0.00	0.00	0.00	216,000.00
					2025	FISICO	3.00	3.00	3.00	3.00	3.00	3.00	3.00	3.00	3.00	3.00	3.00	3.00	36.00
						COSTEO S/	216,000.00	0.00	0.00	0.00	0.00	0.00	0.00	0.00	0.00	0.00	0.00	0.00	216,000.00

Documento Nro: 001-2021818368. Esta es una copia auténtica imprimible de un documento electrónico del GOBIERNO REGIONAL SAN MARTIN, generado en concordancia por lo dispuesto en la ley 27269. Autenticidad e integridad pueden ser contrastada a través de la siguiente dirección web.

https://verificarfirma.regionsanmartin.gob.pe?codigo=e44290a7q89b7q434bqa947q72a55480913a&anex=312323

AOI00092400100	COMPONENTE 5:IMPLEMENTACION PARA EL MANEJO AMBIENTAL.CUI: 2455006	220901 - TARAPOTO	INFORME	Muy Alta	2022	FISICO	2.00	2.00	2.00	2.00	2.00	2.00	2.00	2.00	2.00	2.00	2.00	2.00	24.00
						COSTEO S/	168,000.00	0.00	0.00	0.00	0.00	0.00	0.00	0.00	0.00	0.00	0.00	0.00	168,000.00
					2023	FISICO	2.00	2.00	2.00	2.00	2.00	2.00	2.00	2.00	2.00	2.00	2.00	2.00	24.00
						COSTEO S/	168,000.00	0.00	0.00	0.00	0.00	0.00	0.00	0.00	0.00	0.00	0.00	0.00	168,000.00
					2024	FISICO	2.00	2.00	2.00	2.00	2.00	2.00	2.00	2.00	2.00	2.00	2.00	2.00	24.00
						COSTEO S/	168,000.00	0.00	0.00	0.00	0.00	0.00	0.00	0.00	0.00	0.00	0.00	0.00	168,000.00
					2025	FISICO	2.00	2.00	2.00	2.00	2.00	2.00	2.00	2.00	2.00	2.00	2.00	2.00	24.00
						COSTEO S/	168,000.00	0.00	0.00	0.00	0.00	0.00	0.00	0.00	0.00	0.00	0.00	0.00	168,000.00
AOI00092400101	COMPONENTE 6: GESTION DE PROYECTO.CUI: 2455006	220901 - TARAPOTO	ACCION	Muy Alta	2022	FISICO	1.00	1.00	1.00	1.00	1.00	1.00	1.00	1.00	1.00	1.00	1.00	1.00	12.00
						COSTEO S/	102,000.00	0.00	0.00	0.00	0.00	0.00	0.00	0.00	0.00	0.00	0.00	0.00	102,000.00
					2023	FISICO	1.00	1.00	1.00	1.00	1.00	1.00	1.00	1.00	1.00	1.00	1.00	1.00	12.00
						COSTEO S/	102,000.00	0.00	0.00	0.00	0.00	0.00	0.00	0.00	0.00	0.00	0.00	0.00	102,000.00
					2024	FISICO	1.00	1.00	1.00	1.00	1.00	1.00	1.00	1.00	1.00	1.00	1.00	1.00	12.00
						COSTEO S/	102,000.00	0.00	0.00	0.00	0.00	0.00	0.00	0.00	0.00	0.00	0.00	0.00	102,000.00
					2025	FISICO	1.00	1.00	1.00	1.00	1.00	1.00	1.00	1.00	1.00	1.00	1.00	1.00	12.00
						COSTEO S/	102,000.00	0.00	0.00	0.00	0.00	0.00	0.00	0.00	0.00	0.00	0.00	0.00	102,000.00
AOI00092400108	MAYOR ASISTENCIA TECNICA EN EL MANEJO PRODUCTIVO DEL CACAO-CUI:2307903	220901 - TARAPOTO	INFORME	Muy Alta	2022	FISICO	1.00	1.00	1.00	1.00	1.00	1.00	1.00	1.00	1.00	1.00	1.00	1.00	12.00
						COSTEO S/	200.00	200.00	200.00	200.00	200.00	200.00	200.00	200.00	200.00	200.00	200.00	200.00	2,400.00
					2023	FISICO	1.00	1.00	1.00	1.00	1.00	1.00	1.00	1.00	1.00	1.00	1.00	1.00	12.00
						COSTEO S/	200.00	200.00	200.00	200.00	200.00	200.00	200.00	200.00	200.00	200.00	200.00	200.00	2,400.00
					2024	FISICO	1.00	1.00	1.00	1.00	1.00	1.00	1.00	1.00	1.00	1.00	1.00	1.00	12.00
						COSTEO S/	200.00	200.00	200.00	200.00	200.00	200.00	200.00	200.00	200.00	200.00	200.00	200.00	2,400.00
					2025	FISICO	1.00	1.00	1.00	1.00	1.00	1.00	1.00	1.00	1.00	1.00	1.00	1.00	12.00
						COSTEO S/	200.00	200.00	200.00	200.00	200.00	200.00	200.00	200.00	200.00	200.00	200.00	200.00	2,400.00
AOI00092400109	MAYOR CONOCIMIENTO EN MANEJO DE SISTEMAS AGROFORESTALES-2307903	220901 - TARAPOTO	INFORME	Muy Alta	2022	FISICO	1.00	1.00	1.00	1.00	1.00	1.00	1.00	1.00	1.00	1.00	1.00	1.00	12.00
						COSTEO S/	200.00	200.00	200.00	200.00	200.00	200.00	200.00	200.00	200.00	200.00	200.00	200.00	2,400.00
					2023	FISICO	1.00	1.00	1.00	1.00	1.00	1.00	1.00	1.00	1.00	1.00	1.00	1.00	12.00
						COSTEO S/	200.00	200.00	200.00	200.00	200.00	200.00	200.00	200.00	200.00	200.00	200.00	200.00	2,400.00
					2024	FISICO	1.00	1.00	1.00	1.00	1.00	1.00	1.00	1.00	1.00	1.00	1.00	1.00	12.00
						COSTEO S/	200.00	200.00	200.00	200.00	200.00	200.00	200.00	200.00	200.00	200.00	200.00	200.00	2,400.00
					2025	FISICO	1.00	1.00	1.00	1.00	1.00	1.00	1.00	1.00	1.00	1.00	1.00	1.00	12.00
						COSTEO S/	200.00	200.00	200.00	200.00	200.00	200.00	200.00	200.00	200.00	200.00	200.00	200.00	2,400.00
AOI00092400110	ADECUADO FORTALECIMIENTO ORGANIZACIONAL-2307903	220901 - TARAPOTO	INFORME	Muy Alta	2022	FISICO	1.00	1.00	1.00	1.00	1.00	1.00	1.00	1.00	1.00	1.00	1.00	1.00	12.00
						COSTEO S/	200.00	200.00	200.00	200.00	200.00	200.00	200.00	200.00	200.00	200.00	200.00	200.00	2,400.00
					2023	FISICO	1.00	1.00	1.00	1.00	1.00	1.00	1.00	1.00	1.00	1.00	1.00	1.00	12.00
						COSTEO S/	200.00	200.00	200.00	200.00	200.00	200.00	200.00	200.00	200.00	200.00	200.00	200.00	2,400.00
					2024	FISICO	1.00	1.00	1.00	1.00	1.00	1.00	1.00	1.00	1.00	1.00	1.00	1.00	12.00
						COSTEO S/	200.00	200.00	200.00	200.00	200.00	200.00	200.00	200.00	200.00	200.00	200.00	200.00	2,400.00
					2025	FISICO	1.00	1.00	1.00	1.00	1.00	1.00	1.00	1.00	1.00	1.00	1.00	1.00	12.00
						COSTEO S/	200.00	200.00	200.00	200.00	200.00	200.00	200.00	200.00	200.00	200.00	200.00	200.00	2,400.00
AOI00092400111	GASTOS GENERALES-2307903	220901 - TARAPOTO	INFORME	Muy Alta	2022	FISICO	1.00	1.00	1.00	1.00	1.00	1.00	1.00	1.00	1.00	1.00	1.00	1.00	12.00
						COSTEO S/	200.00	200.00	200.00	200.00	200.00	200.00	200.00	200.00	200.00	200.00	200.00	200.00	2,400.00
					2023	FISICO	1.00	1.00	1.00	1.00	1.00	1.00	1.00	1.00	1.00	1.00	1.00	1.00	12.00
						COSTEO S/	200.00	200.00	200.00	200.00	200.00	200.00	200.00	200.00	200.00	200.00	200.00	200.00	2,400.00
					2024	FISICO	1.00	1.00	1.00	1.00	1.00	1.00	1.00	1.00	1.00	1.00	1.00	1.00	12.00
						COSTEO S/	200.00	200.00	200.00	200.00	200.00	200.00	200.00	200.00	200.00	200.00	200.00	200.00	2,400.00
					2025	FISICO	1.00	1.00	1.00	1.00	1.00	1.00	1.00	1.00	1.00	1.00	1.00	1.00	12.00
						COSTEO S/	200.00	200.00	200.00	200.00	200.00	200.00	200.00	200.00	200.00	200.00	200.00	200.00	2,400.00
AOI00092400112	LIQUIDACION DE PROYECTO CACAO-CUI:2307903	220901 - TARAPOTO	INFORME	Muy Alta	2022	FISICO	1.00	1.00	1.00	1.00	1.00	1.00	0.00	0.00	0.00	0.00	0.00	0.00	6.00
						COSTEO S/	13,328.94	0.00	0.00	0.00	0.00	0.00	0.00	0.00	0.00	0.00	0.00	0.00	13,328.94
					2023	FISICO	1.00	1.00	1.00	1.00	1.00	1.00	0.00	0.00	0.00	0.00	0.00	0.00	6.00
						COSTEO S/	13,328.94	0.00	0.00	0.00	0.00	0.00	0.00	0.00	0.00	0.00	0.00	0.00	13,328.94
					2024	FISICO	1.00	1.00	1.00	1.00	1.00	1.00	0.00	0.00	0.00	0.00	0.00	0.00	6.00
						COSTEO S/	13,328.94	0.00	0.00	0.00	0.00	0.00	0.00	0.00	0.00	0.00	0.00	0.00	13,328.94
					2025	FISICO	1.00	1.00	1.00	1.00	1.00	1.00	0.00	0.00	0.00	0.00	0.00	0.00	6.00
						COSTEO S/	13,328.94	0.00	0.00	0.00	0.00	0.00	0.00	0.00	0.00	0.00	0.00	0.00	13,328.94
AOI00092400113	MEJORAMIENTO DEL SERVICIO DE APOYO AL DESARROLLO PRODUCTIVO DE LA CADENA DE VALOR DE ARROZ EN LAS 10 PROVINCIAS DEL DEPARTAMENTO DE SAN MARTIN	220901 - TARAPOTO	INFORME	Muy Alta	2022	FISICO	1.00	1.00	1.00	1.00	1.00	1.00	1.00	1.00	1.00	1.00	1.00	1.00	12.00
						COSTEO S/	144,685.00	144,685.00	144,685.00	144,685.00	144,685.00	144,685.00	144,685.00	144,685.00	144,685.00	144,685.00	144,685.00	144,685.00	1,736,220.00
					2023	FISICO	1.00	1.00	1.00	1.00	1.00	1.00	1.00	1.00	1.00	1.00	1.00	1.00	12.00
						COSTEO S/	144,685.00	144,685.00	144,685.00	144,685.00	144,685.00	144,685.00	144,685.00	144,685.00	144,685.00	144,685.00	144,685.00	144,685.00	1,736,220.00
					2024	FISICO	1.00	1.00	1.00	1.00	1.00	1.00	1.00	1.00	1.00	1.00	1.00	1.00	12.00
						COSTEO S/	144,685.00	144,685.00	144,685.00	144,685.00	144,685.00	144,685.00	144,685.00	144,685.00	144,685.00	144,685.00	144,685.00	144,685.00	1,736,220.00
					2025	FISICO	1.00	1.00	1.00	1.00	1.00	1.00	1.00	1.00	1.00	1.00	1.00	1.00	12.00
						COSTEO S/	144,685.00	144,685.00	144,685.00	144,685.00	144,685.00	144,685.00	144,685.00	144,685.00	144,685.00	144,685.00	144,685.00	144,685.00	1,736,220.00

CENTRO DE COSTO: 100.01.10.01 - AREA DE TITULACION

OEI.10 - PROMOVER LA COMPETITIVIDAD DE LAS CADENAS DE VALOR PRIORIZADAS EN LA REGIÓN

AEI.10.04 - TÍTULOS DE PREDIOS RURALES PARA LA SEGURIDAD JURÍDICA DE LOS PRODUCTORES AGROPECUARIOS

CODIGO	ACTIVIDAD OPERATIVA	UBIGEO	U.M.	PRIORIDAD	PERIODO MULTIANUAL	META	PROGRAMACION MENSUAL 01	02	03	04	05	06	07	08	09	10	11	12	TOTAL ANUAL
AOI00092400029	TITULACION DE LA PROPIEDAD AGRARIA RURALES, COMUNIDADES CAMPESINAS Y COMUNIDADES NATIVAS	220901 - TARAPOTO	TITULO	Muy Alta	2022	FISICO	1,000.00	1,000.00	1,000.00	1,000.00	1,000.00	1,000.00	1,000.00	1,000.00	1,000.00	1,000.00	1,000.00	1,000.00	1,000.00
						COSTEO S/	928,492.00	0.00	0.00	0.00	0.00	0.00	0.00	0.00	0.00	0.00	0.00	0.00	928,492.00
					2023	FISICO	1,000.00	1,000.00	1,000.00	1,000.00	1,000.00	1,000.00	1,000.00	1,000.00	1,000.00	1,000.00	1,000.00	1,000.00	1,000.00
						COSTEO S/	928,492.00	0.00	0.00	0.00	0.00	0.00	0.00	0.00	0.00	0.00	0.00	0.00	928,492.00
					2024	FISICO	1,000.00	1,000.00	1,000.00	1,000.00	1,000.00	1,000.00	1,000.00	1,000.00	1,000.00	1,000.00	1,000.00	1,000.00	1,000.00
						COSTEO S/	928,492.00	0.00	0.00	0.00	0.00	0.00	0.00	0.00	0.00	0.00	0.00	0.00	928,492.00
					2025	FISICO	1,000.00	1,000.00	1,000.00	1,000.00	1,000.00	1,000.00	1,000.00	1,000.00	1,000.00	1,000.00	1,000.00	1,000.00	1,000.00
						COSTEO S/	928,492.00	0.00	0.00	0.00	0.00	0.00	0.00	0.00	0.00	0.00	0.00	0.00	928,492.00

Documento Nro: 001-2021818368. Esta es una copia auténtica imprimible de un documento electrónico del GOBIERNO REGIONAL SAN MARTÍN, generado en concordancia con lo dispuesto en la ley 27269. Autenticidad e integridad pueden ser contrastada a través de la siguiente dirección web.

https://verificarfirma.regionsanmartin.gob.pe?codigo=e44290a7q89b7q434bqa947q72a55480913a&anex=312323

CENTRO DE COSTO: 100.01.11.03 - AREA DE MAQUINARIA AGRICOLA, AGROINDUSTRIAL Y PESADA

OEI.15 - PROMOVER LA INFRAESTRUCTURA DE SISTEMAS DE TECNOLOGÍAS PRODUCTIVOS

AEI.15.01 - SISTEMAS DE IRRIGACIÓN ADECUADO PARA EL NIVEL DE PROVISIÓN HÍDRICA EN LA REGIÓN

CODIGO	ACTIVIDAD OPERATIVA	UBIGEO	U.M.	PRIORIDAD	PERIODO MULTIANUAL	META	PROGRAMACION MENSUAL 01	02	03	04	05	06	07	08	09	10	11	12	TOTAL ANUAL
AOI00092400102	CONDUCCION Y MONITOREO EN EL MEJORAMIENTO DE INFRAESTRUCTURA DE RIEGO	220901 - TARAPOTO	ACCION	Muy Alta	2022	FISICO	1.00	1.00	1.00	1.00	1.00	1.00	1.00	1.00	1.00	1.00	1.00	1.00	12.00
						COSTEO S/	13,898.00	13,899.00	13,898.00	13,899.00	13,898.00	13,899.00	13,898.00	13,899.00	13,898.00	13,899.00	13,898.00	13,899.00	166,782.00
					2023	FISICO	1.00	1.00	1.00	1.00	1.00	1.00	1.00	1.00	1.00	1.00	1.00	1.00	12.00
						COSTEO S/	13,898.00	13,899.00	13,898.00	13,899.00	13,898.00	13,899.00	13,898.00	13,899.00	13,898.00	13,899.00	13,898.00	13,899.00	166,782.00
					2024	FISICO	1.00	1.00	1.00	1.00	1.00	1.00	1.00	1.00	1.00	1.00	1.00	1.00	12.00
						COSTEO S/	13,898.00	13,899.00	13,898.00	13,899.00	13,898.00	13,899.00	13,898.00	13,899.00	13,898.00	13,899.00	13,898.00	13,899.00	166,782.00
					2025	FISICO	1.00	1.00	1.00	1.00	1.00	1.00	1.00	1.00	1.00	1.00	1.00	1.00	12.00
						COSTEO S/	13,898.00	13,899.00	13,898.00	13,899.00	13,898.00	13,899.00	13,898.00	13,899.00	13,898.00	13,899.00	13,898.00	13,899.00	166,782.00
AOI00092400103	ADMINISTRACIÓN DE LA MAQUINARIA AGRÍCOLA DE LA DIRECCIÓN DE INFRAESTRUCTURA AGRARIA	220901 - TARAPOTO	INFORME	Muy Alta	2022	FISICO	1.00	1.00	1.00	1.00	1.00	1.00	1.00	1.00	1.00	1.00	1.00	1.00	12.00
						COSTEO S/	184,388.00	0.00	0.00	0.00	0.00	0.00	0.00	0.00	0.00	0.00	0.00	0.00	184,388.00
					2023	FISICO	1.00	1.00	1.00	1.00	1.00	1.00	1.00	1.00	1.00	1.00	1.00	1.00	12.00
						COSTEO S/	184,388.00	0.00	0.00	0.00	0.00	0.00	0.00	0.00	0.00	0.00	0.00	0.00	184,388.00
					2024	FISICO	1.00	1.00	1.00	1.00	1.00	1.00	1.00	1.00	1.00	1.00	1.00	1.00	12.00
						COSTEO S/	184,388.00	0.00	0.00	0.00	0.00	0.00	0.00	0.00	0.00	0.00	0.00	0.00	184,388.00
					2025	FISICO	1.00	1.00	1.00	1.00	1.00	1.00	1.00	1.00	1.00	1.00	1.00	1.00	12.00
						COSTEO S/	184,388.00	0.00	0.00	0.00	0.00	0.00	0.00	0.00	0.00	0.00	0.00	0.00	184,388.00

COSTEO TOTAL AÑO 2022 S/	14,479,885.44
COSTEO TOTAL AÑO 2023 S/	15,675,072.44
COSTEO TOTAL AÑO 2024 S/	15,675,072.44
COSTEO TOTAL AÑO 2025 S/	15,675,072.44

U.M. = Unidad de Medida

FIRMA

Documento Nro: 001-2021818368. Esta es una copia auténtica imprimible de un documento electrónico del GOBIERNO REGIONAL SAN MARTÍN, generado en concordancia por lo dispuesto en la ley 27269. Autenticidad e integridad pueden ser contrastada a través de la siguiente dirección web.

https://verificarfirma.regionsanmartin.gob.pe?codigo=e44290a7q89b7q434bqa947q72a55480913a&anex=312323

Anexo B-4
PLAN OPERATIVO INSTITUCIONAL MULTIANUAL CON PROGRAMACIÓN FÍSICA Y COSTEO (Elaborado)
Año : 2022 - 2025

Periodo POI Multianual	2022 - 2025
Nivel de Gobierno	R - GOBIERNOS REGIONALES
Sector	99 - GOBIERNOS REGIONALES
Pliego	459 - GOBIERNO REGIONAL DEL DEPARTAMENTO DE SAN MARTIN
Unidad Ejecutora	000925 - REGION SAN MARTIN-TRANSPORTES

CENTRO DE COSTO: 200.01.05 - OFICINA DE ADMINISTRACIÓN

OEI.09 - Fortalecer la gestión institucional.

AEI.09.01 - IMPLEMENTAR LA GESTIÓN POR PROCESOS Y SIMPLIFICACIÓN ADMINISTRATIVA EN LAS DEPENDENCIAS DEL GOBIERNO REGIONAL SAN MATÍN.

CODIGO	ACTIVIDAD OPERATIVA	UBIGEO	U.M.	PRIORIDAD	PERIODO MULTIANUAL	META	PROGRAMACION MENSUAL 01	02	03	04	05	06	07	08	09	10	11	12	TOTAL ANUAL
AOI00092500058	ABASTECIMIENTO DE BIENES Y SERVICIOS	220901 - TARAPOTO	DOCUMENTO	Alta	2022	FISICO	1.00	1.00	1.00	1.00	1.00	1.00	1.00	1.00	1.00	1.00	1.00	1.00	12.00
						COSTEO S/	120,836.79	116,401.36	120,842.67	99,374.10	101,776.26	99,357.78	101,788.41	99,356.51	101,752.39	99,349.23	101,746.49	98,957.13	1,261,539.12
					2023	FISICO	1.00	1.00	1.00	1.00	1.00	1.00	1.00	1.00	1.00	1.00	1.00	1.00	12.00
						COSTEO S/	120,836.79	116,401.36	120,842.67	99,374.10	101,776.26	99,357.78	101,788.41	99,356.51	101,752.39	99,349.23	101,746.49	98,957.13	1,261,539.12
					2024	FISICO	1.00	1.00	1.00	1.00	1.00	1.00	1.00	1.00	1.00	1.00	1.00	1.00	12.00
						COSTEO S/	120,836.79	116,401.36	120,842.67	99,374.10	101,776.26	99,357.78	101,788.41	99,356.51	101,752.39	99,349.23	101,746.49	98,957.13	1,261,539.12
					2025	FISICO	1.00	1.00	1.00	1.00	1.00	1.00	1.00	1.00	1.00	1.00	1.00	1.00	12.00
						COSTEO S/	120,836.79	116,401.36	120,842.67	99,374.10	101,776.26	99,357.78	101,788.41	99,356.51	101,752.39	99,349.23	101,746.49	98,957.13	1,261,539.12
AOI00092500059	GESTION ADMINISTRATIVA	220901 - TARAPOTO	DOCUMENTO	Alta	2022	FISICO	1.00	1.00	1.00	1.00	1.00	1.00	1.00	1.00	1.00	1.00	1.00	1.00	12.00
						COSTEO S/	57,592.29	57,291.28	56,942.65	62,303.75	56,883.83	57,137.39	56,823.08	56,823.08	56,823.08	55,321.78	55,321.78	55,345.78	684,609.77
					2023	FISICO	1.00	1.00	1.00	1.00	1.00	1.00	1.00	1.00	1.00	1.00	1.00	1.00	12.00
						COSTEO S/	57,592.29	57,291.28	56,942.65	62,303.75	56,883.83	57,137.39	56,823.08	56,823.08	56,823.08	55,321.78	55,321.78	55,345.78	684,609.77
					2024	FISICO	1.00	1.00	1.00	1.00	1.00	1.00	1.00	1.00	1.00	1.00	1.00	1.00	12.00
						COSTEO S/	57,592.29	57,291.28	56,942.65	62,303.75	56,883.83	57,137.39	56,823.08	56,823.08	56,823.08	55,321.78	55,321.78	55,345.78	684,609.77
					2025	FISICO	1.00	1.00	1.00	1.00	1.00	1.00	1.00	1.00	1.00	1.00	1.00	1.00	12.00
						COSTEO S/	57,592.29	57,291.28	56,942.65	62,303.75	56,883.83	57,137.39	56,823.08	56,823.08	56,823.08	55,321.78	55,321.78	55,345.78	684,609.77
AOI00092500060	ELABORACION DE LAS PLANILLAS DE REMUNERACIONES E INCENTIVOS DEL PERSONAL BAJO EL RÉGIMEN DEL DL 276, Y LAS PLANILLAS DE REMUNERACIONES DEL PERSONAL BAJO EL RÉGIMEN DEL DL 1057	220901 - TARAPOTO	INFORME	Alta	2022	FISICO	5.00	5.00	5.00	5.00	5.00	5.00	5.00	5.00	5.00	5.00	5.00	5.00	60.00
						COSTEO S/	64,958.24	28,858.24	28,842.10	28,838.60	28,828.25	28,809.80	28,206.39	28,196.89	27,914.06	27,909.56	27,908.28	27,942.86	377,213.27
					2023	FISICO	5.00	5.00	5.00	5.00	5.00	5.00	5.00	5.00	5.00	5.00	5.00	5.00	60.00
						COSTEO S/	64,958.24	28,858.24	28,842.10	28,838.60	28,828.25	28,809.80	28,206.39	28,196.89	27,914.06	27,909.56	27,908.28	27,942.86	377,213.27
					2024	FISICO	5.00	5.00	5.00	5.00	5.00	5.00	5.00	5.00	5.00	5.00	5.00	5.00	60.00
						COSTEO S/	64,958.24	28,858.24	28,842.10	28,838.60	28,828.25	28,809.80	28,206.39	28,196.89	27,914.06	27,909.56	27,908.28	27,942.86	377,213.27
					2025	FISICO	5.00	5.00	5.00	5.00	5.00	5.00	5.00	5.00	5.00	5.00	5.00	5.00	60.00
						COSTEO S/	64,958.24	28,858.24	28,842.10	28,838.60	28,828.25	28,809.80	28,206.39	28,196.89	27,914.06	27,909.56	27,908.28	27,942.86	377,213.27
AOI00092500064	EMISIÓN DE DOCUMENTOS LEGALES Y PROYECCIÓN DE DOCUMENTOS EN GENERAL DEL DIRECTOR REGIONAL	220901 - TARAPOTO	INFORME	Alta	2022	FISICO	1.00	1.00	1.00	1.00	1.00	1.00	1.00	1.00	1.00	1.00	1.00	1.00	12.00
						COSTEO S/	11,835.89	14,052.41	11,566.60	11,943.89	11,523.56	11,525.20	11,831.39	13,019.06	11,520.70	11,831.39	11,519.06	11,526.30	143,695.45
					2023	FISICO	1.00	1.00	1.00	1.00	1.00	1.00	1.00	1.00	1.00	1.00	1.00	1.00	12.00
						COSTEO S/	11,835.89	14,052.41	11,566.60	11,943.89	11,523.56	11,525.20	11,831.39	13,019.06	11,520.70	11,831.39	11,519.06	11,526.30	143,695.45
					2024	FISICO	1.00	1.00	1.00	1.00	1.00	1.00	1.00	1.00	1.00	1.00	1.00	1.00	12.00
						COSTEO S/	11,835.89	14,052.41	11,566.60	11,943.89	11,523.56	11,525.20	11,831.39	13,019.06	11,520.70	11,831.39	11,519.06	11,526.30	143,695.45
					2025	FISICO	1.00	1.00	1.00	1.00	1.00	1.00	1.00	1.00	1.00	1.00	1.00	1.00	12.00
						COSTEO S/	11,835.89	14,052.41	11,566.60	11,943.89	11,523.56	11,525.20	11,831.39	13,019.06	11,520.70	11,831.39	11,519.06	11,526.30	143,695.45
AOI00092500065	EJECUCCIÓN DE SERVICIOS DE CONTROL PREVIO, SIMULTANEO Y POSTERIOR	220901 - TARAPOTO	INFORME	Alta	2022	FISICO	0.00	0.00	1.00	1.00	1.00	1.00	1.00	1.00	1.00	1.00	1.00	1.00	10.00
						COSTEO S/	8,092.47	6,912.08	10,594.15	6,377.03	6,370.15	6,898.78	6,895.53	6,375.12	6,357.15	6,379.11	6,884.92	6,354.78	84,491.27
					2023	FISICO	0.00	0.00	1.00	1.00	1.00	1.00	1.00	1.00	1.00	1.00	1.00	1.00	10.00
						COSTEO S/	8,092.47	6,912.08	10,594.15	6,377.03	6,370.15	6,898.78	6,895.53	6,375.12	6,357.15	6,379.11	6,884.92	6,354.78	84,491.27
					2024	FISICO	0.00	0.00	1.00	1.00	1.00	1.00	1.00	1.00	1.00	1.00	1.00	1.00	10.00
						COSTEO S/	8,092.47	6,912.08	10,594.15	6,377.03	6,370.15	6,898.78	6,895.53	6,375.12	6,357.15	6,379.11	6,884.92	6,354.78	84,491.27
					2025	FISICO	0.00	0.00	1.00	1.00	1.00	1.00	1.00	1.00	1.00	1.00	1.00	1.00	10.00
						COSTEO S/	8,092.47	6,912.08	10,594.15	6,377.03	6,370.15	6,898.78	6,895.53	6,375.12	6,357.15	6,379.11	6,884.92	6,354.78	84,491.27
AOI00092500066	PAGO DE PENSIONES MOYOBAMBA	220101 - MOYOBAMBA	INFORME	Alta	2022	FISICO	2.00	2.00	2.00	2.00	2.00	2.00	2.00	2.00	2.00	2.00	2.00	2.00	24.00
						COSTEO S/	5,039.00	5,039.00	5,039.00	5,039.00	5,039.00	5,039.00	5,039.00	5,039.00	5,039.00	5,039.00	5,039.00	5,040.00	60,469.00
					2023	FISICO	2.00	2.00	2.00	2.00	2.00	2.00	2.00	2.00	2.00	2.00	2.00	2.00	24.00
						COSTEO S/	5,039.00	5,039.00	5,039.00	5,039.00	5,039.00	5,039.00	5,039.00	5,039.00	5,039.00	5,039.00	5,039.00	5,040.00	60,469.00
					2024	FISICO	2.00	2.00	2.00	2.00	2.00	2.00	2.00	2.00	2.00	2.00	2.00	2.00	24.00
						COSTEO S/	5,039.00	5,039.00	5,039.00	5,039.00	5,039.00	5,039.00	5,039.00	5,039.00	5,039.00	5,039.00	5,039.00	5,040.00	60,469.00
					2025	FISICO	2.00	2.00	2.00	2.00	2.00	2.00	2.00	2.00	2.00	2.00	2.00	2.00	24.00
						COSTEO S/	5,039.00	5,039.00	5,039.00	5,039.00	5,039.00	5,039.00	5,039.00	5,039.00	5,039.00	5,039.00	5,039.00	5,040.00	60,469.00
AOI00092500067	PAGO DE PENSIONES TARAPOTO	220901 - TARAPOTO	INFORME	Alta	2022	FISICO	2.00	2.00	2.00	2.00	2.00	2.00	2.00	2.00	2.00	2.00	2.00	2.00	24.00
						COSTEO S/	37,628.83	37,628.83	37,628.83	37,628.83	37,628.83	37,628.83	37,628.83	37,628.83	37,628.83	37,628.83	37,628.83	37,628.87	451,546.00
					2023	FISICO	2.00	2.00	2.00	2.00	2.00	2.00	2.00	2.00	2.00	2.00	2.00	2.00	24.00
						COSTEO S/	37,628.83	37,628.83	37,628.83	37,628.83	37,628.83	37,628.83	37,628.83	37,628.83	37,628.83	37,628.83	37,628.83	37,628.87	451,546.00
					2024	FISICO	2.00	2.00	2.00	2.00	2.00	2.00	2.00	2.00	2.00	2.00	2.00	2.00	24.00
						COSTEO S/	37,628.83	37,628.83	37,628.83	37,628.83	37,628.83	37,628.83	37,628.83	37,628.83	37,628.83	37,628.83	37,628.83	37,628.87	451,546.00
					2025	FISICO	2.00	2.00	2.00	2.00	2.00	2.00	2.00	2.00	2.00	2.00	2.00	2.00	24.00
						COSTEO S/	37,628.83	37,628.83	37,628.83	37,628.83	37,628.83	37,628.83	37,628.83	37,628.83	37,628.83	37,628.83	37,628.83	37,628.87	451,546.00
AOI00092500101	GESTION DE LOS PROCESOS EN PUNTOS DE CONTROL TRIMONIAL	220901 - TARAPOTO	INFORME	Alta	2022	FISICO	1.00	1.00	1.00	1.00	1.00	1.00	1.00	1.00	1.00	1.00	1.00	1.00	12.00
						COSTEO S/	4,141.89	352.71	42.71	317.71	40.32	40.32	195.32	40.32	195.32	40.32	40.32	40.32	5,487.58
					2023	FISICO	1.00	1.00	1.00	1.00	1.00	1.00	1.00	1.00	1.00	1.00	1.00	1.00	12.00
						COSTEO S/	4,141.89	352.71	42.71	317.71	40.32	40.32	195.32	40.32	195.32	40.32	40.32	40.32	5,487.58
					2024	FISICO	1.00	1.00	1.00	1.00	1.00	1.00	1.00	1.00	1.00	1.00	1.00	1.00	12.00
						COSTEO S/	4,141.89	352.71	42.71	317.71	40.32	40.32	195.32	40.32	195.32	40.32	40.32	40.32	5,487.58
					2025	FISICO	1.00	1.00	1.00	1.00	1.00	1.00	1.00	1.00	1.00	1.00	1.00	1.00	12.00
						COSTEO S/	4,141.89	352.71	42.71	317.71	40.32	40.32	195.32	40.32	195.32	40.32	40.32	40.32	5,487.58

Documento Nro: 001-2021818368. Esta es una copia auténtica imprimible de un documento electrónico del GOBIERNO REGIONAL SAN MARTÍN, generado en concordancia por lo dispuesto en la ley 27269. Autenticidad e integridad pueden ser contrastada a través de la siguiente dirección web.

https://verificarfirma.regionsanmartin.gob.pe?codigo=e44290a7q89b7q434bqa947q72a55480913a&anex=312323

AOI00092500102	REGISTRO DE INFORMACION CONTABLE Y FINANCIERA PARA ELABORACION DE LOS ESTADOS FINANCIEROS	220901 - TARAPOTO	INFORME	Alta	2022	FISICO	1.00	1.00	1.00	1.00	1.00	1.00	1.00	1.00	1.00	1.00	1.00	1.00	12.00
						COSTEO S/	11,495.34	8,026.42	8,278.21	8,026.42	7,907.39	8,859.18	7,876.34	7,876.34	8,128.13	7,876.34	7,876.34	8,578.13	100,804.58
					2023	FISICO	1.00	1.00	1.00	1.00	1.00	1.00	1.00	1.00	1.00	1.00	1.00	1.00	12.00
						COSTEO S/	11,495.34	8,026.42	8,278.21	8,026.42	7,907.39	8,859.18	7,876.34	7,876.34	8,128.13	7,876.34	7,876.34	8,578.13	100,804.58
					2024	FISICO	1.00	1.00	1.00	1.00	1.00	1.00	1.00	1.00	1.00	1.00	1.00	1.00	12.00
						COSTEO S/	11,495.34	8,026.42	8,278.21	8,026.42	7,907.39	8,859.18	7,876.34	7,876.34	8,128.13	7,876.34	7,876.34	8,578.13	100,804.58
					2025	FISICO	1.00	1.00	1.00	1.00	1.00	1.00	1.00	1.00	1.00	1.00	1.00	1.00	12.00
						COSTEO S/	11,495.34	8,026.42	8,278.21	8,026.42	7,907.39	8,859.18	7,876.34	7,876.34	8,128.13	7,876.34	7,876.34	8,578.13	100,804.58
AOI00092500103	GESTIONAR, IMPLEMENTAR Y BRINDAR SOPORTE, ADMINISTRACIÓN, EQUIPAMIENTO Y SEGURIDAD A LOS SISTEMAS INFORMÁTICOS DE LA INSTITUCIÓN	220901 - TARAPOTO	INFORME	Alta	2022	FISICO	1.00	1.00	1.00	1.00	1.00	1.00	1.00	1.00	1.00	1.00	1.00	1.00	12.00
						COSTEO S/	65,615.83	55,495.91	55,495.91	55,495.91	55,495.91	55,495.91	55,495.91	55,495.91	55,495.91	55,495.91	55,495.91	55,495.95	676,070.88
					2023	FISICO	1.00	1.00	1.00	1.00	1.00	1.00	1.00	1.00	1.00	1.00	1.00	1.00	12.00
						COSTEO S/	65,615.83	55,495.91	55,495.91	55,495.91	55,495.91	55,495.91	55,495.91	55,495.91	55,495.91	55,495.91	55,495.91	55,495.95	676,070.88
					2024	FISICO	1.00	1.00	1.00	1.00	1.00	1.00	1.00	1.00	1.00	1.00	1.00	1.00	12.00
						COSTEO S/	65,615.83	55,495.91	55,495.91	55,495.91	55,495.91	55,495.91	55,495.91	55,495.91	55,495.91	55,495.91	55,495.91	55,495.95	676,070.88
					2025	FISICO	1.00	1.00	1.00	1.00	1.00	1.00	1.00	1.00	1.00	1.00	1.00	1.00	12.00
						COSTEO S/	65,615.83	55,495.91	55,495.91	55,495.91	55,495.91	55,495.91	55,495.91	55,495.91	55,495.91	55,495.91	55,495.91	55,495.95	676,070.88
AOI00092500105	RECEPCION, ORGANIZACIÓN Y DISTRIBUCION DE LA DOCUMENTACION DE LA DRTC SM	220901 - TARAPOTO	DOCUMENTO	Alta	2022	FISICO	200.00	200.00	200.00	200.00	200.00	200.00	200.00	200.00	200.00	200.00	200.00	200.00	2,400.00
						COSTEO S/	16,511.11	116.11	116.11	116.11	116.11	106.11	104.81	104.81	104.81	104.81	53.22	53.22	17,607.34
					2023	FISICO	200.00	200.00	200.00	200.00	200.00	200.00	200.00	200.00	200.00	200.00	200.00	200.00	2,400.00
						COSTEO S/	16,511.11	116.11	116.11	116.11	116.11	106.11	104.81	104.81	104.81	104.81	53.22	53.22	17,607.34
					2024	FISICO	200.00	200.00	200.00	200.00	200.00	200.00	200.00	200.00	200.00	200.00	200.00	200.00	2,400.00
						COSTEO S/	16,511.11	116.11	116.11	116.11	116.11	106.11	104.81	104.81	104.81	104.81	53.22	53.22	17,607.34
					2025	FISICO	200.00	200.00	200.00	200.00	200.00	200.00	200.00	200.00	200.00	200.00	200.00	200.00	2,400.00
						COSTEO S/	16,511.11	116.11	116.11	116.11	116.11	106.11	104.81	104.81	104.81	104.81	53.22	53.22	17,607.34

CENTRO DE COSTO: 200.01.07 - OFICINA DE PLANEAMIENTO Y PRESUPUESTO

OEI.09 - Fortalecer la gestión institucional.

AEI.09.01 - IMPLEMENTAR LA GESTIÓN POR PROCESOS Y SIMPLIFICACIÓN ADMINISTRATIVA EN LAS DEPENDENCIAS DEL GOBIERNO REGIONAL SAN MATÍN.

CODIGO	ACTIVIDAD OPERATIVA	UBIGEO	U.M.	PRIORIDAD	PERIODO MULTIANUAL	PROGRAMACION MENSUAL													TOTAL ANUAL
						META	01	02	03	04	05	06	07	08	09	10	11	12	
AOI00092500057	FORMULACIÓN Y SEGUIMIENTO DEL PRESUPUESTO INSTITUCIONAL, Y PLAN OPERATIVO INSTITUCIONAL	220901 - TARAPOTO	INFORME	Muy Alta	2022	FISICO	1.00	1.00	1.00	1.00	1.00	1.00	1.00	1.00	1.00	1.00	1.00	1.00	12.00
						COSTEO S/	17,337.80	17,282.82	17,226.00	17,576.00	17,232.14	18,299.76	17,227.40	17,239.40	17,232.14	17,299.76	17,576.00	17,217.00	208,746.22
					2023	FISICO	1.00	1.00	1.00	1.00	1.00	1.00	1.00	1.00	1.00	1.00	1.00	1.00	12.00
						COSTEO S/	17,337.80	17,282.82	17,226.00	17,576.00	17,232.14	18,299.76	17,227.40	17,239.40	17,232.14	17,299.76	17,576.00	17,217.00	208,746.22
					2024	FISICO	1.00	1.00	1.00	1.00	1.00	1.00	1.00	1.00	1.00	1.00	1.00	1.00	12.00
						COSTEO S/	17,337.80	17,282.82	17,226.00	17,576.00	17,232.14	18,299.76	17,227.40	17,239.40	17,232.14	17,299.76	17,576.00	17,217.00	208,746.22
					2025	FISICO	1.00	1.00	1.00	1.00	1.00	1.00	1.00	1.00	1.00	1.00	1.00	1.00	12.00
						COSTEO S/	17,337.80	17,282.82	17,226.00	17,576.00	17,232.14	18,299.76	17,227.40	17,239.40	17,232.14	17,299.76	17,576.00	17,217.00	208,746.22

CENTRO DE COSTO: 200.01.08 - DIRECCIÓN DE CAMINOS

OEI.12 - MEJORAR LA INFRAESTRUCTURA VIAL DEPARTAMENTAL

AEI.12.01 - REDES VIALES DEPARTAMENTALES MEJORADAS DE LA REGIÓN

CODIGO	ACTIVIDAD OPERATIVA	UBIGEO	U.M.	PRIORIDAD	PERIODO MULTIANUAL	PROGRAMACION MENSUAL													TOTAL ANUAL
						META	01	02	03	04	05	06	07	08	09	10	11	12	
AOI00092500056	MONITOREO, SEGUIMIENTO Y EVALUACION DE LAS ACTIVIDADES DE LA RED VIAL DEPARTAMENTAL	220901 - TARAPOTO	KILOMETRO	Muy Alta	2022	FISICO	10.51	10.51	10.51	10.51	10.51	10.51	10.51	10.51	10.51	10.51	10.50	10.50	126.10
						COSTEO S/	2,751,476.44	2,751,476.44	2,751,476.44	2,751,476.44	2,751,476.44	2,751,476.44	2,751,476.44	2,751,476.44	2,751,476.44	2,751,476.44	2,751,476.44	2,751,476.40	33,017,717.24
					2023	FISICO	10.51	10.51	10.51	10.51	10.51	10.51	10.51	10.51	10.51	10.51	10.50	10.50	126.10
						COSTEO S/	2,903,231.94	2,903,231.95	2,904,496.75	18,307,641.95	18,307,591.95	2,903,230.65	2,903,226.15	2,903,226.15	2,903,226.15	2,903,226.15	2,903,226.15	2,903,272.54	65,648,828.48
					2024	FISICO	10.51	10.51	10.51	10.51	10.51	10.51	10.51	10.51	10.51	10.51	10.50	10.50	126.10
						COSTEO S/	2,903,231.94	2,903,231.95	2,904,496.75	18,307,641.95	18,307,591.95	2,903,230.65	2,903,226.15	2,903,226.15	2,903,226.15	2,903,226.15	2,903,226.15	2,903,272.54	65,648,828.48
					2025	FISICO	10.51	10.51	10.51	10.51	10.51	10.51	10.51	10.51	10.51	10.51	10.50	10.50	126.10
						COSTEO S/	2,903,231.94	2,903,231.95	2,904,496.75	18,307,641.95	18,307,591.95	2,903,230.65	2,903,226.15	2,903,226.15	2,903,226.15	2,903,226.15	2,903,226.15	2,903,272.54	65,648,828.48
AOI00092500085	EXPEDIENTE TÉCNICO: MEJORAMIENTO DEL SERVICIO DE TRANSITABILIDAD DE LA CARRETERA DEPARTAMENTAL RUTA SM-113, TRAMO: MOYOBAMBA- YANTALO- NUEVO SAN IGNACIO DEL DISTRITO DE YANTALO - PROVINCIA DE MOYOBAMBA - DEPARTAMENTO DE SAN MARTIN	220101 - MOYOBAMBA	PORCENTAJE	Muy Alta	2022	FISICO	10.13	4.38	4.93	17.35	20.18	19.62	14.43	8.98	0.00	0.00	0.00	0.00	100.00
						COSTEO S/	2,772,326.43	1,197,731.91	1,349,948.48	4,747,689.29	5,521,181.39	5,368,964.81	3,947,468.80	2,454,957.47	0.00	0.00	0.00	0.00	27,360,268.58
					2023	FISICO	10.13	4.38	4.93	17.35	20.18	19.62	14.43	8.98	0.00	0.00	0.00	0.00	100.00
						COSTEO S/	2,772,326.43	1,197,731.91	1,349,948.48	4,747,689.29	5,521,181.39	5,368,964.81	3,947,468.80	2,454,957.47	0.00	0.00	0.00	0.00	27,360,268.58
					2024	FISICO	10.13	4.38	4.93	17.35	20.18	19.62	14.43	8.98	0.00	0.00	0.00	0.00	100.00
						COSTEO S/	2,772,326.43	1,197,731.91	1,349,948.48	4,747,689.29	5,521,181.39	5,368,964.81	3,947,468.80	2,454,957.47	0.00	0.00	0.00	0.00	27,360,268.58
					2025	FISICO	10.13	4.38	4.93	17.35	20.18	19.62	14.43	8.98	0.00	0.00	0.00	0.00	100.00
						COSTEO S/	2,772,326.43	1,197,731.91	1,349,948.48	4,747,689.29	5,521,181.39	5,368,964.81	3,947,468.80	2,454,957.47	0.00	0.00	0.00	0.00	27,360,268.58
AOI00092500086	EXPEDIENTE TECNICO: MEJORAMIENTO DEL SERVICIO DE TRANSITABILIDAD DE LA CARRETERA DEPARTAMENTAL RUTA SM-107, TRAMO: EMP. SM-107 (PTE. PICOTA) - TINGO DE PONAZA PICOTA DEL DISTRITO DE PICOTA - PROVINCIA DE PICOTA - DEPARTAMENTO DE SAN MARTIN	220701 - PICOTA	PORCENTAJE	Muy Alta	2022	FISICO	6.75	3.17	3.46	5.56	6.82	4.50	27.67	15.60	10.56	9.18	4.11	2.62	100.00
						COSTEO S/	3,108,204.79	1,461,873.66	1,592,580.86	2,558,714.85	3,142,773.15	2,073,338.21	12,741,456.87	7,183,015.92	4,865,268.74	4,227,347.52	1,892,743.23	1,206,783.80	46,054,101.60
					2023	FISICO	6.75	3.17	3.46	5.56	6.82	4.50	27.67	15.60	10.56	9.18	4.11	2.62	100.00
						COSTEO S/	3,108,204.79	1,461,873.66	1,592,580.86	2,558,714.85	3,142,773.15	2,073,338.21	12,741,456.87	7,183,015.92	4,865,268.74	4,227,347.52	1,892,743.23	1,206,783.80	46,054,101.60
					2024	FISICO	6.75	3.17	3.46	5.56	6.82	4.50	27.67	15.60	10.56	9.18	4.11	2.62	100.00
						COSTEO S/	3,108,204.79	1,461,873.66	1,592,580.86	2,558,714.85	3,142,773.15	2,073,338.21	12,741,456.87	7,183,015.92	4,865,268.74	4,227,347.52	1,892,743.23	1,206,783.80	46,054,101.60
					2025	FISICO	6.75	3.17	3.46	5.56	6.82	4.50	27.67	15.60	10.56	9.18	4.11	2.62	100.00
						COSTEO S/	3,108,204.79	1,461,873.66	1,592,580.86	2,558,714.85	3,142,773.15	2,073,338.21	12,741,456.87	7,183,015.92	4,865,268.74	4,227,347.52	1,892,743.23	1,206,783.80	46,054,101.60

CENTRO DE COSTO: 200.01.08.01 - SUB DIRECCIÓN DE EQUIPO MECÁNICO

OEI.09 - Fortalecer la gestión institucional.

AEI.09.02 - GESTIÓN DE LA INVERSIÓN PÚBLICA Y PRIVADA EN BENEFICIO DE LA POBLACIÓN

CODIGO	ACTIVIDAD OPERATIVA	UBIGEO	U.M.	PRIORIDAD	PERIODO MULTIANUAL	PROGRAMACION MENSUAL													TOTAL ANUAL
						META	01	02	03	04	05	06	07	08	09	10	11	12	
	MANTENIMIENTO Y REPARACION DE EQUIPO MECANICO	220901 - TARAPOTO	UNIDAD	Muy Alta	2022	FISICO	10.00	15.00	15.00	12.00	15.00	12.00	13.00	15.00	15.00	13.00	14.00	13.00	162.00
						COSTEO S/	454,813.10	82,797.15	83,627.22	82,787.22	82,787.22	82,747.89	82,739.30	82,739.30	82,146.30	82,146.30	81,659.50	82,119.50	1,363,110.00
					2023	FISICO	10.00	15.00	15.00	12.00	15.00	12.00	13.00	15.00	15.00	13.00	14.00	13.00	162.00
						COSTEO S/	454,813.10	82,797.15	83,627.22	82,787.22	82,787.22	82,747.89	82,739.30	82,739.30	82,146.30	82,146.30	81,659.50	82,119.50	1,363,110.00
					2024	FISICO	10.00	15.00	15.00	12.00	15.00	12.00	13.00	15.00	15.00	13.00	14.00	13.00	162.00
						COSTEO S/	454,813.10	82,797.15	83,627.22	82,787.22	82,787.22	82,747.89	82,739.30	82,739.30	82,146.30	82,146.30	81,659.50	82,119.50	1,363,110.00
					2025	FISICO	10.00	15.00	15.00	12.00	15.00	12.00	13.00	15.00	15.00	13.00	14.00	13.00	162.00
						COSTEO S/	454,813.10	82,797.15	83,627.22	82,787.22	82,787.22	82,747.89	82,739.30	82,739.30	82,146.30	82,146.30	81,659.50	82,119.50	1,363,110.00

Documento Nro: 001-2021818368. Esta es una copia auténtica imprimible de un documento electrónico del GOBIERNO REGIONAL SAN MARTÍN, generado en concordancia por lo dispuesto en la ley 27269. Autenticidad e integridad pueden ser contrastada a través de la siguiente dirección web:

https://verificarfirma.regionsanmartin.gob.pe?codigo=e44290a7q89b7q434bqa947q72a55480913a&anex=312323

CENTRO DE COSTO: 200.01.09 - DIRECCIÓN DE TRANSPORTE TERRESTRE

OEI.12 - MEJORAR LA INFRAESTRUCTURA VIAL DEPARTAMENTAL

AEI.12.01 - REDES VIALES DEPARTAMENTALES MEJORADAS DE LA REGIÓN

CODIGO	ACTIVIDAD OPERATIVA	UBIGEO	U.M.	PRIORIDAD	PERIODO MULTIANUAL	META	PROGRAMACION MENSUAL 01	02	03	04	05	06	07	08	09	10	11	12	TOTAL ANUAL
AOI00092500047	CAPACITACION EN SEGURIDAD VIAL A CONDUCTORES INFRACTORES	220901 - TARAPOTO	CONDUCTOR CAPACITADO	Muy Alta	2022	FISICO	0.00	180.00	0.00	0.00	0.00	0.00	160.00	0.00	0.00	0.00	160.00	0.00	500.00
						COSTEO S/	1,937.10	136.52	113.70	105.70	102.30	80.70	80.70	80.70	70.35	70.35	69.65	0.00	2,847.77
					2023	FISICO	0.00	180.00	0.00	0.00	0.00	0.00	160.00	0.00	0.00	0.00	160.00	0.00	500.00
						COSTEO S/	1,937.10	136.52	113.70	105.70	102.30	80.70	80.70	80.70	70.35	70.35	69.65	0.00	2,847.77
					2024	FISICO	0.00	180.00	0.00	0.00	0.00	0.00	160.00	0.00	0.00	0.00	160.00	0.00	500.00
						COSTEO S/	1,937.10	136.52	113.70	105.70	102.30	80.70	80.70	80.70	70.35	70.35	69.65	0.00	2,847.77
					2025	FISICO	0.00	180.00	0.00	0.00	0.00	0.00	160.00	0.00	0.00	0.00	160.00	0.00	500.00
						COSTEO S/	1,937.10	136.52	113.70	105.70	102.30	80.70	80.70	80.70	70.35	70.35	69.65	0.00	2,847.77
AOI00092500048	CAMPAÑAS DE SENSIBILIZACION A LA COMUNIDAD SOBRE SEGURIDAD Y EDUCACION VIAL	220901 - TARAPOTO	CAMPAÑA	Muy Alta	2022	FISICO	0.00	0.00	1.00	0.00	0.00	1.00	0.00	0.00	0.00	1.00	0.00	0.00	3.00
						COSTEO S/	6,824.14	6,250.14	6,240.64	6,215.64	6,215.64	6,215.64	6,215.64	6,215.64	6,215.64	6,215.64	6,213.14	6,169.45	75,206.99
					2023	FISICO	0.00	0.00	1.00	0.00	0.00	1.00	0.00	0.00	0.00	1.00	0.00	0.00	3.00
						COSTEO S/	11,591.14	11,017.14	11,007.64	10,982.64	10,982.64	10,982.64	10,982.64	10,982.64	10,982.64	10,982.64	10,980.14	10,946.45	132,420.99
					2024	FISICO	0.00	0.00	1.00	0.00	0.00	1.00	0.00	0.00	0.00	1.00	0.00	0.00	3.00
						COSTEO S/	11,591.14	11,017.14	11,007.64	10,982.64	10,982.64	10,982.64	10,982.64	10,982.64	10,982.64	10,982.64	10,980.14	10,946.45	132,420.99
					2025	FISICO	0.00	0.00	1.00	0.00	0.00	1.00	0.00	0.00	0.00	1.00	0.00	0.00	3.00
						COSTEO S/	11,591.14	11,017.14	11,007.64	10,982.64	10,982.64	10,982.64	10,982.64	10,982.64	10,982.64	10,982.64	10,980.14	10,946.45	132,420.99
AOI00092500049	CAPACITACION A USUARIOS DE LAS VIAS EN TEMAS DE EDUCACION EN SEGURIDAD VIAL	220901 - TARAPOTO	ACCION	Muy Alta	2022	FISICO	0.00	0.00	0.00	350.00	0.00	0.00	0.00	0.00	350.00	0.00	0.00	300.00	1,000.00
						COSTEO S/	14,876.34	1,617.06	1,610.06	1,582.67	1,582.67	1,582.67	1,582.67	1,582.67	1,582.67	1,582.67	1,581.97	1,581.97	32,346.09
					2023	FISICO	0.00	0.00	0.00	350.00	0.00	0.00	0.00	0.00	350.00	0.00	0.00	300.00	1,000.00
						COSTEO S/	14,876.34	1,617.06	1,610.06	1,582.67	1,582.67	1,582.67	1,582.67	1,582.67	1,582.67	1,582.67	1,581.97	1,581.97	32,346.09
					2024	FISICO	0.00	0.00	0.00	350.00	0.00	0.00	0.00	0.00	350.00	0.00	0.00	300.00	1,000.00
						COSTEO S/	14,876.34	1,617.06	1,610.06	1,582.67	1,582.67	1,582.67	1,582.67	1,582.67	1,582.67	1,582.67	1,581.97	1,581.97	32,346.09
					2025	FISICO	0.00	0.00	0.00	350.00	0.00	0.00	0.00	0.00	350.00	0.00	0.00	300.00	1,000.00
						COSTEO S/	14,876.34	1,617.06	1,610.06	1,582.67	1,582.67	1,582.67	1,582.67	1,582.67	1,582.67	1,582.67	1,581.97	1,581.97	32,346.09

CENTRO DE COSTO: 200.01.10 - DIRECCIÓN DE COMUNICACIONES

OEI.09 - Fortalecer la gestión institucional.

AEI.09.01 - IMPLEMENTAR LA GESTIÓN POR PROCESOS Y SIMPLIFICACIÓN ADMINISTRATIVA EN LAS DEPENDENCIAS DEL GOBIERNO REGIONAL SAN MATÍN.

CODIGO	ACTIVIDAD OPERATIVA	UBIGEO	U.M.	PRIORIDAD	PERIODO MULTIANUAL	META	PROGRAMACION MENSUAL 01	02	03	04	05	06	07	08	09	10	11	12	TOTAL ANUAL
AOI00092500069	MANTENIMIENTO DE LOS SISTEMAS DE COMUNICACION COMUNAL	220901 - TARAPOTO	MANTENIMIENTO	Muy Alta	2022	FISICO	7.00	9.00	13.00	13.00	13.00	13.00	18.00	18.00	13.00	13.00	13.00	13.00	156.00
						COSTEO S/	2,274.71	288.71	318.23	49,720.71	788.71	288.71	288.71	288.71	288.71	218.71	191.64	200.64	55,156.90
					2023	FISICO	7.00	9.00	13.00	13.00	13.00	13.00	18.00	18.00	13.00	13.00	13.00	13.00	156.00
						COSTEO S/	2,274.71	288.71	318.23	49,720.71	788.71	288.71	288.71	288.71	288.71	218.71	191.64	200.64	55,156.90
					2024	FISICO	7.00	9.00	13.00	13.00	13.00	13.00	18.00	18.00	13.00	13.00	13.00	13.00	156.00
						COSTEO S/	2,274.71	288.71	318.23	49,720.71	788.71	288.71	288.71	288.71	288.71	218.71	191.64	200.64	55,156.90
					2025	FISICO	7.00	9.00	13.00	13.00	13.00	13.00	18.00	18.00	13.00	13.00	13.00	13.00	156.00
						COSTEO S/	2,274.71	288.71	318.23	49,720.71	788.71	288.71	288.71	288.71	288.71	218.71	191.64	200.64	55,156.90
AOI00092500078	SUPERVISIÓN Y FISCALIZACIÓN DE LOS SERVICOS DE TELECOMUNICACIONES	220901 - TARAPOTO	INTERVENCION	Muy Alta	2022	FISICO	11.00	11.00	11.00	12.00	12.00	13.00	13.00	12.00	12.00	12.00	12.00	11.00	142.00
						COSTEO S/	21,900.00	21,900.00	21,900.00	21,900.00	21,900.00	21,900.00	21,900.00	21,900.00	21,900.00	21,900.00	21,900.00	21,900.00	262,800.00
					2023	FISICO	11.00	11.00	11.00	12.00	12.00	13.00	13.00	12.00	12.00	12.00	12.00	11.00	142.00
						COSTEO S/	21,900.00	21,900.00	21,900.00	21,900.00	21,900.00	21,900.00	21,900.00	21,900.00	21,900.00	21,900.00	21,900.00	21,900.00	262,800.00
					2024	FISICO	11.00	11.00	11.00	12.00	12.00	13.00	13.00	12.00	12.00	12.00	12.00	11.00	142.00
						COSTEO S/	21,900.00	21,900.00	21,900.00	21,900.00	21,900.00	21,900.00	21,900.00	21,900.00	21,900.00	21,900.00	21,900.00	21,900.00	262,800.00
					2025	FISICO	11.00	11.00	11.00	12.00	12.00	13.00	13.00	12.00	12.00	12.00	12.00	11.00	142.00
						COSTEO S/	21,900.00	21,900.00	21,900.00	21,900.00	21,900.00	21,900.00	21,900.00	21,900.00	21,900.00	21,900.00	21,900.00	21,900.00	262,800.00

CENTRO DE COSTO: 200.01.11 - OFICINA ZONAL ALTO MAYO

OEI.09 - Fortalecer la gestión institucional.

AEI.09.01 - IMPLEMENTAR LA GESTIÓN POR PROCESOS Y SIMPLIFICACIÓN ADMINISTRATIVA EN LAS DEPENDENCIAS DEL GOBIERNO REGIONAL SAN MATÍN.

CODIGO	ACTIVIDAD OPERATIVA	UBIGEO	U.M.	PRIORIDAD	PERIODO MULTIANUAL	META	PROGRAMACION MENSUAL 01	02	03	04	05	06	07	08	09	10	11	12	TOTAL ANUAL
AOI00092500106	ACCIONES DE LA OFICINA ZONAL TRANSPORTES ALTO MAYO	220101 - MOYOBAMBA	INFORME	Alta	2022	FISICO	1.00	1.00	1.00	1.00	1.00	1.00	1.00	1.00	1.00	1.00	1.00	1.00	12.00
						COSTEO S/	43,543.98	39,867.94	39,854.95	39,845.95	39,809.95	40,803.95	39,736.48	39,733.54	39,720.15	39,720.15	39,711.83	39,702.87	482,051.74
					2023	FISICO	1.00	1.00	1.00	1.00	1.00	1.00	1.00	1.00	1.00	1.00	1.00	1.00	12.00
						COSTEO S/	43,543.98	39,867.94	39,854.95	39,845.95	39,809.95	40,803.95	39,736.48	39,733.54	39,720.15	39,720.15	39,711.83	39,702.87	482,051.74
					2024	FISICO	1.00	1.00	1.00	1.00	1.00	1.00	1.00	1.00	1.00	1.00	1.00	1.00	12.00
						COSTEO S/	43,543.98	39,867.94	39,854.95	39,845.95	39,809.95	40,803.95	39,736.48	39,733.54	39,720.15	39,720.15	39,711.83	39,702.87	482,051.74
					2025	FISICO	1.00	1.00	1.00	1.00	1.00	1.00	1.00	1.00	1.00	1.00	1.00	1.00	12.00
						COSTEO S/	43,543.98	39,867.94	39,854.95	39,845.95	39,809.95	40,803.95	39,736.48	39,733.54	39,720.15	39,720.15	39,711.83	39,702.87	482,051.74

OEI.12 - MEJORAR LA INFRAESTRUCTURA VIAL DEPARTAMENTAL

AEI.12.01 - REDES VIALES DEPARTAMENTALES MEJORADAS DE LA REGIÓN

CODIGO	ACTIVIDAD OPERATIVA	UBIGEO	U.M.	PRIORIDAD	PERIODO MULTIANUAL	META	PROGRAMACION MENSUAL 01	02	03	04	05	06	07	08	09	10	11	12	TOTAL ANUAL
AOI00092500087	EMISION DE LICENCIAS DE CONDUCIR OZTCAM	220101 - MOYOBAMBA	LICENCIA OTORGADA	Muy Alta	2022	FISICO	298.00	320.00	364.00	389.00	345.00	362.00	382.00	320.00	340.00	380.00	420.00	450.00	4,370.00
						COSTEO S/	17,719.99	2,804.40	2,490.07	2,772.90	2,490.07	2,354.20	2,098.37	2,349.70	2,066.87	2,349.70	2,103.74	6,263.19	47,863.20
					2023	FISICO	298.00	320.00	364.00	389.00	345.00	362.00	382.00	320.00	340.00	380.00	420.00	450.00	4,370.00
						COSTEO S/	17,719.99	2,804.40	2,490.07	2,772.90	2,490.07	2,354.20	2,098.37	2,349.70	2,066.87	2,349.70	2,103.74	6,263.19	47,863.20
					2024	FISICO	298.00	320.00	364.00	389.00	345.00	362.00	382.00	320.00	340.00	380.00	420.00	450.00	4,370.00
						COSTEO S/	17,719.99	2,804.40	2,490.07	2,772.90	2,490.07	2,354.20	2,098.37	2,349.70	2,066.87	2,349.70	2,103.74	6,263.19	47,863.20
					2025	FISICO	298.00	320.00	364.00	389.00	345.00	362.00	382.00	320.00	340.00	380.00	420.00	450.00	4,370.00
						COSTEO S/	17,719.99	2,804.40	2,490.07	2,772.90	2,490.07	2,354.20	2,098.37	2,349.70	2,066.87	2,349.70	2,103.74	6,263.19	47,863.20
AOI00092500088	FISCALIZACION AL SERVICIO DE ANSPORTE RRESTRE DE RSONAS OZTCAM	220101 - MOYOBAMBA	INTERVENCION	Muy Alta	2022	FISICO	40.00	44.00	45.00	40.00	45.00	42.00	47.00	45.00	44.00	43.00	45.00	43.00	523.00
						COSTEO S/	2,685.54	987.76	987.39	984.26	983.89	983.89	701.06	699.05	694.55	182.38	142.09	166.07	10,197.93
					2023	FISICO	40.00	44.00	45.00	40.00	45.00	42.00	47.00	45.00	44.00	43.00	45.00	43.00	523.00
						COSTEO S/	2,685.54	987.76	987.39	984.26	983.89	983.89	701.06	699.05	694.55	182.38	142.09	166.07	10,197.93
					2024	FISICO	40.00	44.00	45.00	40.00	45.00	42.00	47.00	45.00	44.00	43.00	45.00	43.00	523.00
						COSTEO S/	2,685.54	987.76	987.39	984.26	983.89	983.89	701.06	699.05	694.55	182.38	142.09	166.07	10,197.93

Documento Nro: 001-2021818368. Esta es una copia auténtica imprimible de un documento electrónico del GOBIERNO REGIONAL SAN MARTÍN, generado en concordancia por lo dispuesto en la ley 27269. Autenticidad e integridad pueden ser contrastada a través de la siguiente dirección web

https://verificarfirma.regionsanmartin.gob.pe?codigo=e44290a7q89b7q434bqa947q72a55480913a&anex=312323

					2025	FISICO	40.00	44.00	45.00	40.00	45.00	42.00	47.00	45.00	44.00	43.00	45.00	43.00	523.00
						COSTEO S/	2,685.54	987.76	987.39	984.26	983.89	983.89	701.06	699.05	694.55	182.38	142.09	166.07	10,197.93
AOI00092500104	FISCALIZACION AL SERVICIO DE TRANSPORTE TERRESTRE DE MERCANCIAS OZTCAM	220101 - MOYOBAMBA	INTERVENCION	Muy Alta	2022	FISICO	35.00	40.00	50.00	40.00	45.00	40.00	40.00	45.00	40.00	40.00	45.00	35.00	495.00
						COSTEO S/	674.43	676.82	664.43	666.82	660.93	660.61	651.59	653.98	647.09	649.48	625.77	727.70	7,959.65
					2023	FISICO	35.00	40.00	50.00	40.00	45.00	40.00	40.00	45.00	40.00	40.00	45.00	35.00	495.00
						COSTEO S/	674.43	676.82	664.43	666.82	660.93	660.61	651.59	653.98	647.09	649.48	625.77	727.70	7,959.65
					2024	FISICO	35.00	40.00	50.00	40.00	45.00	40.00	40.00	45.00	40.00	40.00	45.00	35.00	495.00
						COSTEO S/	674.43	676.82	664.43	666.82	660.93	660.61	651.59	653.98	647.09	649.48	625.77	727.70	7,959.65
					2025	FISICO	35.00	40.00	50.00	40.00	45.00	40.00	40.00	45.00	40.00	40.00	45.00	35.00	495.00
						COSTEO S/	674.43	676.82	664.43	666.82	660.93	660.61	651.59	653.98	647.09	649.48	625.77	727.70	7,959.65

CENTRO DE COSTO: 200.01.12 - OFICINA ZONAL BAJO MAYO

OEI.09 - Fortalecer la gestión institucional.

AEI.09.01 - IMPLEMENTAR LA GESTIÓN POR PROCESOS Y SIMPLIFICACIÓN ADMINISTRATIVA EN LAS DEPENDENCIAS DEL GOBIERNO REGIONAL SAN MATÍN.

CODIGO	ACTIVIDAD OPERATIVA	UBIGEO	U.M.	PRIORIDAD	PERIODO MULTIANUAL	META	PROGRAMACION MENSUAL 01	02	03	04	05	06	07	08	09	10	11	12	TOTAL ANUAL
AOI00092500107	ACCIONES DE LA OFICINA ZONAL TRANSPORTES BAJO MAYO	220901 - TARAPOTO	INFORME	Alta	2022	FISICO	1.00	1.00	1.00	1.00	1.00	1.00	1.00	1.00	1.00	1.00	1.00	1.00	12.00
						COSTEO S/	34,240.62	34,240.62	34,240.62	34,240.62	34,240.62	34,240.62	34,240.62	34,240.62	34,240.62	34,240.62	34,240.62	34,240.66	410,887.48
					2023	FISICO	1.00	1.00	1.00	1.00	1.00	1.00	1.00	1.00	1.00	1.00	1.00	1.00	12.00
						COSTEO S/	34,240.62	34,240.62	34,240.62	34,240.62	34,240.62	34,240.62	34,240.62	34,240.62	34,240.62	34,240.62	34,240.62	34,240.66	410,887.48
					2024	FISICO	1.00	1.00	1.00	1.00	1.00	1.00	1.00	1.00	1.00	1.00	1.00	1.00	12.00
						COSTEO S/	34,240.62	34,240.62	34,240.62	34,240.62	34,240.62	34,240.62	34,240.62	34,240.62	34,240.62	34,240.62	34,240.62	34,240.66	410,887.48
					2025	FISICO	1.00	1.00	1.00	1.00	1.00	1.00	1.00	1.00	1.00	1.00	1.00	1.00	12.00
						COSTEO S/	34,240.62	34,240.62	34,240.62	34,240.62	34,240.62	34,240.62	34,240.62	34,240.62	34,240.62	34,240.62	34,240.62	34,240.66	410,887.48

OEI.12 - MEJORAR LA INFRAESTRUCTURA VIAL DEPARTAMENTAL

AEI.12.01 - REDES VIALES DEPARTAMENTALES MEJORADAS DE LA REGIÓN

CODIGO	ACTIVIDAD OPERATIVA	UBIGEO	U.M.	PRIORIDAD	PERIODO MULTIANUAL	META	PROGRAMACION MENSUAL 01	02	03	04	05	06	07	08	09	10	11	12	TOTAL ANUAL
AOI00092500089	EMISION DE LICENCIAS DE CONDUCIR OZTCBM	220901 - TARAPOTO	LICENCIA OTORGADA	Muy Alta	2022	FISICO	600.00	480.00	480.00	480.00	480.00	600.00	480.00	480.00	480.00	480.00	480.00	480.00	6,000.00
						COSTEO S/	21,599.92	8,780.08	8,780.08	8,777.14	8,751.18	8,748.18	14,935.22	8,695.22	8,671.12	8,668.46	8,668.46	10,339.08	125,414.14
					2023	FISICO	600.00	480.00	480.00	480.00	480.00	600.00	480.00	480.00	480.00	480.00	480.00	480.00	6,000.00
						COSTEO S/	21,599.92	8,780.08	8,780.08	8,777.14	8,751.18	8,748.18	14,935.22	8,695.22	8,671.12	8,668.46	8,668.46	10,339.08	125,414.14
					2024	FISICO	600.00	480.00	480.00	480.00	480.00	600.00	480.00	480.00	480.00	480.00	480.00	480.00	6,000.00
						COSTEO S/	21,599.92	8,780.08	8,780.08	8,777.14	8,751.18	8,748.18	14,935.22	8,695.22	8,671.12	8,668.46	8,668.46	10,339.08	125,414.14
					2025	FISICO	600.00	480.00	480.00	480.00	480.00	600.00	480.00	480.00	480.00	480.00	480.00	480.00	6,000.00
						COSTEO S/	21,599.92	8,780.08	8,780.08	8,777.14	8,751.18	8,748.18	14,935.22	8,695.22	8,671.12	8,668.46	8,668.46	10,339.08	125,414.14
AOI00092500090	FISCALIZACION AL SERVICIO DE TRANSPORTE TERRESTRE DE MERCANCIAS OZTCBM	220901 - TARAPOTO	INTERVENCION	Muy Alta	2022	FISICO	240.00	200.00	200.00	200.00	240.00	200.00	240.00	200.00	180.00	180.00	180.00	240.00	2,500.00
						COSTEO S/	5,982.28	4,371.91	4,368.80	4,367.17	4,367.17	4,367.17	4,367.17	4,367.17	4,367.17	4,367.17	4,355.17	4,455.17	54,103.52
					2023	FISICO	240.00	200.00	200.00	200.00	240.00	200.00	240.00	200.00	180.00	180.00	180.00	240.00	2,500.00
						COSTEO S/	5,982.28	4,371.91	4,368.80	4,367.17	4,367.17	4,367.17	4,367.17	4,367.17	4,367.17	4,367.17	4,355.17	4,455.17	54,103.52
					2024	FISICO	240.00	200.00	200.00	200.00	240.00	200.00	240.00	200.00	180.00	180.00	180.00	240.00	2,500.00
						COSTEO S/	5,982.28	4,371.91	4,368.80	4,367.17	4,367.17	4,367.17	4,367.17	4,367.17	4,367.17	4,367.17	4,355.17	4,455.17	54,103.52
					2025	FISICO	240.00	200.00	200.00	200.00	240.00	200.00	240.00	200.00	180.00	180.00	180.00	240.00	2,500.00
						COSTEO S/	5,982.28	4,371.91	4,368.80	4,367.17	4,367.17	4,367.17	4,367.17	4,367.17	4,367.17	4,367.17	4,355.17	4,455.17	54,103.52
AOI00092500091	FISCALIZACION AL SERVICIO DE TRANSPORTE TERRESTRE DE PERSONAS OZTCBM	220901 - TARAPOTO	INTERVENCION	Muy Alta	2022	FISICO	240.00	144.00	144.00	144.00	240.00	144.00	240.00	144.00	144.00	120.00	240.00	144.00	2,088.00
						COSTEO S/	6,589.28	5,103.41	5,101.37	5,100.67	5,100.67	5,100.67	5,032.67	5,032.67	5,032.67	5,032.67	5,020.67	5,062.17	62,309.59
					2023	FISICO	240.00	144.00	144.00	144.00	240.00	144.00	240.00	144.00	144.00	120.00	240.00	144.00	2,088.00
						COSTEO S/	6,589.28	5,103.41	5,101.37	5,100.67	5,100.67	5,100.67	5,032.67	5,032.67	5,032.67	5,032.67	5,020.67	5,062.17	62,309.59
					2024	FISICO	240.00	144.00	144.00	144.00	240.00	144.00	240.00	144.00	144.00	120.00	240.00	144.00	2,088.00
						COSTEO S/	6,589.28	5,103.41	5,101.37	5,100.67	5,100.67	5,100.67	5,032.67	5,032.67	5,032.67	5,032.67	5,020.67	5,062.17	62,309.59
					2025	FISICO	240.00	144.00	144.00	144.00	240.00	144.00	240.00	144.00	144.00	120.00	240.00	144.00	2,088.00
						COSTEO S/	6,589.28	5,103.41	5,101.37	5,100.67	5,100.67	5,100.67	5,032.67	5,032.67	5,032.67	5,032.67	5,020.67	5,062.17	62,309.59
AOI00092500092	HABILITACIONES OTORGADAS PARA EL SERVICIO DE TRANSPORTE REGIONAL TERRESTRE DE PERSONAS OZTCBM	220901 - TARAPOTO	VEHICULOS	Muy Alta	2022	FISICO	800.00	600.00	600.00	300.00	300.00	300.00	100.00	0.00	0.00	0.00	0.00	0.00	3,000.00
						COSTEO S/	10,299.06	273.84	273.84	248.54	241.04	237.54	230.62	218.62	3.50	3.50	3.50	17.50	12,051.10
					2023	FISICO	800.00	600.00	600.00	300.00	300.00	300.00	100.00	0.00	0.00	0.00	0.00	0.00	3,000.00
						COSTEO S/	10,299.06	273.84	273.84	248.54	241.04	237.54	230.62	218.62	3.50	3.50	3.50	17.50	12,051.10
					2024	FISICO	800.00	600.00	600.00	300.00	300.00	300.00	100.00	0.00	0.00	0.00	0.00	0.00	3,000.00
						COSTEO S/	10,299.06	273.84	273.84	248.54	241.04	237.54	230.62	218.62	3.50	3.50	3.50	17.50	12,051.10
					2025	FISICO	800.00	600.00	600.00	300.00	300.00	300.00	100.00	0.00	0.00	0.00	0.00	0.00	3,000.00
						COSTEO S/	10,299.06	273.84	273.84	248.54	241.04	237.54	230.62	218.62	3.50	3.50	3.50	17.50	12,051.10
AOI00092500093	OTORGAMIENTO DE CERTIFICACION DE HABILITACION TECNICA PARA TERMINALES TERRESTRES DE TRANSPORTE DE PERSONAS OZTCBM	220901 - TARAPOTO	CERTIFICACION	Muy Alta	2022	FISICO	6.00	8.00	8.00	3.00	3.00	0.00	0.00	0.00	0.00	0.00	0.00	0.00	28.00
						COSTEO S/	724.82	502.22	497.72	497.72	22.01	20.20	15.50	3.50	3.50	3.50	3.50	17.50	2,311.69
					2023	FISICO	6.00	8.00	8.00	3.00	3.00	0.00	0.00	0.00	0.00	0.00	0.00	0.00	28.00
						COSTEO S/	724.82	502.22	497.72	497.72	22.01	20.20	15.50	3.50	3.50	3.50	3.50	17.50	2,311.69
					2024	FISICO	6.00	8.00	8.00	3.00	3.00	0.00	0.00	0.00	0.00	0.00	0.00	0.00	28.00
						COSTEO S/	724.82	502.22	497.72	497.72	22.01	20.20	15.50	3.50	3.50	3.50	3.50	17.50	2,311.69
					2025	FISICO	6.00	8.00	8.00	3.00	3.00	0.00	0.00	0.00	0.00	0.00	0.00	0.00	28.00
						COSTEO S/	724.82	502.22	497.72	497.72	22.01	20.20	15.50	3.50	3.50	3.50	3.50	17.50	2,311.69
AOI00092500094	OTORGAMIENTO DE AUTORIZACION DE ENTIDADES DE SERVICIOS COMPLEMENTARIOS OZTCBM	220901 - TARAPOTO	AUTORIZACION	Muy Alta	2022	FISICO	20.00	15.00	15.00	0.00	0.00	0.00	0.00	0.00	0.00	0.00	0.00	0.00	50.00
						COSTEO S/	5,931.12	290.60	286.10	286.10	277.30	275.49	258.79	258.79	7.00	0.00	0.00	0.00	7,871.29
					2023	FISICO	20.00	15.00	15.00	0.00	0.00	0.00	0.00	0.00	0.00	0.00	0.00	0.00	50.00
						COSTEO S/	5,931.12	290.60	286.10	286.10	277.30	275.49	258.79	258.79	7.00	0.00	0.00	0.00	7,871.29
					2024	FISICO	20.00	15.00	15.00	0.00	0.00	0.00	0.00	0.00	0.00	0.00	0.00	0.00	50.00
						COSTEO S/	5,931.12	290.60	286.10	286.10	277.30	275.49	258.79	258.79	7.00	0.00	0.00	0.00	7,871.29
					2025	FISICO	20.00	15.00	15.00	0.00	0.00	0.00	0.00	0.00	0.00	0.00	0.00	0.00	50.00
						COSTEO S/	5,931.12	290.60	286.10	286.10	277.30	275.49	258.79	258.79	7.00	0.00	0.00	0.00	7,871.29

Documento Nro: 001-2021818368. Esta es una copia auténtica imprimible de un documento electrónico del GOBIERNO REGIONAL SAN MARTÍN, generado en concordancia por lo dispuesto en la ley 27269. Autenticidad e integridad pueden ser contrastada a través de la siguiente dirección web.

https://verificarfirma.regionsanmartin.gob.pe?codigo=e44290a7q89b7q434bqa947q72a55480913a&anex=312323

CODIGO	ACTIVIDAD OPERATIVA	UBIGEO	U.M.	PRIORIDAD	PERIODO MULTIANUAL	META	PROGRAMACION MENSUAL 01	02	03	04	05	06	07	08	09	10	11	12	TOTAL ANUAL
AOI00092500108	ACCIONES DE LA OFICINA ZONAL TRANSPORTES HUALLAGA CENTRAL	220601 - JUANJUI	INFORME	Alta	2022	FISICO	1.00	1.00	1.00	1.00	1.00	1.00	1.00	1.00	1.00	1.00	1.00	1.00	12.00
						COSTEO S/	5,989.00	5,989.00	5,989.00	5,989.00	5,989.00	5,989.00	5,989.00	5,989.00	5,989.00	5,989.00	5,989.00	5,991.00	71,870.00
					2023	FISICO	1.00	1.00	1.00	1.00	1.00	1.00	1.00	1.00	1.00	1.00	1.00	1.00	12.00
						COSTEO S/	5,989.00	5,989.00	5,989.00	5,989.00	5,989.00	5,989.00	5,989.00	5,989.00	5,989.00	5,989.00	5,989.00	5,991.00	71,870.00
					2024	FISICO	1.00	1.00	1.00	1.00	1.00	1.00	1.00	1.00	1.00	1.00	1.00	1.00	12.00
						COSTEO S/	5,989.00	5,989.00	5,989.00	5,989.00	5,989.00	5,989.00	5,989.00	5,989.00	5,989.00	5,989.00	5,989.00	5,991.00	71,870.00
					2025	FISICO	1.00	1.00	1.00	1.00	1.00	1.00	1.00	1.00	1.00	1.00	1.00	1.00	12.00
						COSTEO S/	5,989.00	5,989.00	5,989.00	5,989.00	5,989.00	5,989.00	5,989.00	5,989.00	5,989.00	5,989.00	5,989.00	5,991.00	71,870.00

OEI.12 - MEJORAR LA INFRAESTRUCTURA VIAL DEPARTAMENTAL

AEI.12.01 - REDES VIALES DEPARTAMENTALES MEJORADAS DE LA REGIÓN

CODIGO	ACTIVIDAD OPERATIVA	UBIGEO	U.M.	PRIORIDAD	PERIODO MULTIANUAL	META	PROGRAMACION MENSUAL 01	02	03	04	05	06	07	08	09	10	11	12	TOTAL ANUAL
AOI00092500095	EMISION DE LICENCIAS DE CONDUCIR OZTCHC	220601 - JUANJUI	LICENCIA OTORGADA	Muy Alta	2022	FISICO	60.00	60.00	60.00	60.00	60.00	60.00	60.00	60.00	60.00	60.00	60.00	60.00	720.00
						COSTEO S/	2,280.50	2,280.50	2,280.50	2,280.50	1,862.50	1,862.50	1,862.50	1,862.50	1,862.50	1,862.50	1,862.50	1,862.50	24,022.00
					2023	FISICO	60.00	60.00	60.00	60.00	60.00	60.00	60.00	60.00	60.00	60.00	60.00	60.00	720.00
						COSTEO S/	2,280.50	2,280.50	2,280.50	2,280.50	1,862.50	1,862.50	1,862.50	1,862.50	1,862.50	1,862.50	1,862.50	1,862.50	24,022.00
					2024	FISICO	60.00	60.00	60.00	60.00	60.00	60.00	60.00	60.00	60.00	60.00	60.00	60.00	720.00
						COSTEO S/	2,280.50	2,280.50	2,280.50	2,280.50	1,862.50	1,862.50	1,862.50	1,862.50	1,862.50	1,862.50	1,862.50	1,862.50	24,022.00
					2025	FISICO	60.00	60.00	60.00	60.00	60.00	60.00	60.00	60.00	60.00	60.00	60.00	60.00	720.00
						COSTEO S/	2,280.50	2,280.50	2,280.50	2,280.50	1,862.50	1,862.50	1,862.50	1,862.50	1,862.50	1,862.50	1,862.50	1,862.50	24,022.00
AOI00092500096	FISCALIZACION AL SERVICIO DE TRANSPORTE TERRESTRE DE PERSONAS OZTCHC	220601 - JUANJUI	INTERVENCION	Muy Alta	2022	FISICO	300.00	300.00	300.00	300.00	300.00	300.00	300.00	300.00	300.00	300.00	300.00	300.00	3,600.00
						COSTEO S/	1,926.10	755.74	752.24	750.43	720.50	720.50	761.50	641.50	641.50	641.50	641.50	641.50	9,594.51
					2023	FISICO	300.00	300.00	300.00	300.00	300.00	300.00	300.00	300.00	300.00	300.00	300.00	300.00	3,600.00
						COSTEO S/	1,926.10	755.74	752.24	750.43	720.50	720.50	761.50	641.50	641.50	641.50	641.50	641.50	9,594.51
					2024	FISICO	300.00	300.00	300.00	300.00	300.00	300.00	300.00	300.00	300.00	300.00	300.00	300.00	3,600.00
						COSTEO S/	1,926.10	755.74	752.24	750.43	720.50	720.50	761.50	641.50	641.50	641.50	641.50	641.50	9,594.51
					2025	FISICO	300.00	300.00	300.00	300.00	300.00	300.00	300.00	300.00	300.00	300.00	300.00	300.00	3,600.00
						COSTEO S/	1,926.10	755.74	752.24	750.43	720.50	720.50	761.50	641.50	641.50	641.50	641.50	641.50	9,594.51
AOI00092500097	FISCALIZACION AL SERVICIO DE TRANSPORTE TERRESTRE DE MERCANCIAS OZTCHC	220601 - JUANJUI	INTERVENCION	Muy Alta	2022	FISICO	20.00	20.00	20.00	20.00	20.00	20.00	20.00	20.00	20.00	20.00	20.00	20.00	240.00
						COSTEO S/	167.45	148.05	106.77	106.77	101.17	97.67	96.04	96.04	87.65	87.65	74.83	74.87	1,244.96
					2023	FISICO	20.00	20.00	20.00	20.00	20.00	20.00	20.00	20.00	20.00	20.00	20.00	20.00	240.00
						COSTEO S/	167.45	148.05	106.77	106.77	101.17	97.67	96.04	96.04	87.65	87.65	74.83	74.87	1,244.96
					2024	FISICO	20.00	20.00	20.00	20.00	20.00	20.00	20.00	20.00	20.00	20.00	20.00	20.00	240.00
						COSTEO S/	167.45	148.05	106.77	106.77	101.17	97.67	96.04	96.04	87.65	87.65	74.83	74.87	1,244.96
					2025	FISICO	20.00	20.00	20.00	20.00	20.00	20.00	20.00	20.00	20.00	20.00	20.00	20.00	240.00
						COSTEO S/	167.45	148.05	106.77	106.77	101.17	97.67	96.04	96.04	87.65	87.65	74.83	74.87	1,244.96

CENTRO DE COSTO: 200.01.14 - OFICINA ZONAL ALTO HUALLAGA

OEI.12 - MEJORAR LA INFRAESTRUCTURA VIAL DEPARTAMENTAL

AEI.12.01 - REDES VIALES DEPARTAMENTALES MEJORADAS DE LA REGIÓN

CODIGO	ACTIVIDAD OPERATIVA	UBIGEO	U.M.	PRIORIDAD	PERIODO MULTIANUAL	META	PROGRAMACION MENSUAL 01	02	03	04	05	06	07	08	09	10	11	12	TOTAL ANUAL
AOI00092500098	FISCALIZACION AL SERVICIO DE TRANSPORTE TERRESTRE DE MERCANCIAS OZTCAH	221001 - TOCACHE	INTERVENCION	Muy Alta	2022	FISICO	60.00	60.00	60.00	60.00	60.00	60.00	60.00	60.00	60.00	60.00	60.00	60.00	720.00
						COSTEO S/	416.23	286.68	33.59	31.26	28.19	28.19	15.50	15.50	15.50	15.50	0.00	0.00	886.14
					2023	FISICO	60.00	60.00	60.00	60.00	60.00	60.00	60.00	60.00	60.00	60.00	60.00	60.00	720.00
						COSTEO S/	416.23	286.68	33.59	31.26	28.19	28.19	15.50	15.50	15.50	15.50	0.00	0.00	886.14
					2024	FISICO	60.00	60.00	60.00	60.00	60.00	60.00	60.00	60.00	60.00	60.00	60.00	60.00	720.00
						COSTEO S/	416.23	286.68	33.59	31.26	28.19	28.19	15.50	15.50	15.50	15.50	0.00	0.00	886.14
					2025	FISICO	60.00	60.00	60.00	60.00	60.00	60.00	60.00	60.00	60.00	60.00	60.00	60.00	720.00
						COSTEO S/	416.23	286.68	33.59	31.26	28.19	28.19	15.50	15.50	15.50	15.50	0.00	0.00	886.14
AOI00092500099	FISCALIZACION AL SERVICIO DE TRANSPORTE TERRESTRE DE PERSONAS OZTCAH	221001 - TOCACHE	INTERVENCION	Muy Alta	2022	FISICO	96.00	96.00	96.00	96.00	96.00	96.00	96.00	96.00	96.00	96.00	96.00	96.00	1,152.00
						COSTEO S/	443.72	314.93	314.93	53.19	53.19	53.19	50.00	40.50	40.50	40.50	0.00	0.00	1,404.65
					2023	FISICO	96.00	96.00	96.00	96.00	96.00	96.00	96.00	96.00	96.00	96.00	96.00	96.00	1,152.00
						COSTEO S/	443.72	314.93	314.93	53.19	53.19	53.19	50.00	40.50	40.50	40.50	0.00	0.00	1,404.65
					2024	FISICO	96.00	96.00	96.00	96.00	96.00	96.00	96.00	96.00	96.00	96.00	96.00	96.00	1,152.00
						COSTEO S/	443.72	314.93	314.93	53.19	53.19	53.19	50.00	40.50	40.50	40.50	0.00	0.00	1,404.65
					2025	FISICO	96.00	96.00	96.00	96.00	96.00	96.00	96.00	96.00	96.00	96.00	96.00	96.00	1,152.00
						COSTEO S/	443.72	314.93	314.93	53.19	53.19	53.19	50.00	40.50	40.50	40.50	0.00	0.00	1,404.65

COSTEO TOTAL AÑO 2022 S/	113,627,879.24
COSTEO TOTAL AÑO 2023 S/	146,316,204.48
COSTEO TOTAL AÑO 2024 S/	146,316,204.48
COSTEO TOTAL AÑO 2025 S/	146,316,204.48

U.M. = Unidad de Medida

FIRMA

Documento Nro: 001-2021818368. Esta es una copia auténtica imprimible de un documento electrónico del GOBIERNO REGIONAL SAN MARTÍN, generado en concordancia por lo dispuesto en la ley 27269. Autenticidad e integridad pueden ser contrastada a través de la siguiente dirección web.

https://verificarfirma.regionsanmartin.gob.pe?codigo=e44290a7q89b7q434bqa947q72a55480913a&anex=312323

Anexo B-4
PLAN OPERATIVO INSTITUCIONAL MULTIANUAL CON PROGRAMACIÓN FÍSICA Y COSTEO (Elaborado)
Año : 2022 - 2025

Periodo POI Multianual	2022 - 2025
Nivel de Gobierno	R - GOBIERNOS REGIONALES
Sector	99 - GOBIERNOS REGIONALES
Pliego	459 - GOBIERNO REGIONAL DEL DEPARTAMENTO DE SAN MARTIN
Unidad Ejecutora	000926 - REGION SAN MARTIN-EDUCACION

CENTRO DE COSTO: 300.01 - UNIDAD DE GESTION ADMINISTRATIVA

OEI.06 - MEJORAR LA CALIDAD DE LOS APRENDIZAJES DE LOS ESTUDIANTES DE LA EDUCACIÓN BÁSICA EN LA REGIÓN SAN MARTÍN
AEI.06.01 - SERVICIOS DE EDUCACIÓN BÁSICA DE CALIDAD DE ACUERDO A LA DEMANDA DE LA POBLACIÓN

CODIGO	ACTIVIDAD OPERATIVA	UBIGEO	U.M.	PRIORIDAD	PERIODO MULTIANUAL	META	PROGRAMACION MENSUAL 01	02	03	04	05	06	07	08	09	10	11	12	TOTAL ANUAL
AOI00092600274	GESTION DE LOS PROCESOS ADMINISTRATIVOS A FAVOR DE LA MEJORA DEL SERVICIO EDUCATIVO	220100 -	ACCION	Muy Alta	2022	FISICO	1.00	1.00	1.00	0.00	0.00	0.00	1.00	0.00	1.00	0.00	1.00	0.00	1.00
						COSTEO S/	25,816.30	27,906.30	27,906.30	27,906.30	27,906.30	27,906.30	27,906.30	27,906.30	27,906.30	27,906.30	27,742.30	27,990.78	332,706.08
					2023	FISICO	1.00	1.00	1.00	0.00	0.00	0.00	1.00	0.00	1.00	0.00	1.00	0.00	1.00
						COSTEO S/	2,500.00	3,500.00	2,900.00	0.00	0.00	0.00	400.00	0.00	400.00	0.00	400.00	0.00	10,100.00
					2024	FISICO	1.00	1.00	1.00	0.00	0.00	0.00	1.00	0.00	1.00	0.00	1.00	0.00	1.00
						COSTEO S/	2,500.00	3,500.00	2,900.00	0.00	0.00	0.00	400.00	0.00	400.00	0.00	400.00	0.00	10,100.00
					2025	FISICO	1.00	1.00	1.00	0.00	0.00	0.00	1.00	0.00	1.00	0.00	1.00	0.00	1.00
						COSTEO S/	2,500.00	3,500.00	2,900.00	0.00	0.00	0.00	400.00	0.00	400.00	0.00	400.00	0.00	10,100.00

CENTRO DE COSTO: 300.01.01 - RECURSOS HUMANOS

OEI.06 - MEJORAR LA CALIDAD DE LOS APRENDIZAJES DE LOS ESTUDIANTES DE LA EDUCACIÓN BÁSICA EN LA REGIÓN SAN MARTÍN
AEI.06.01 - SERVICIOS DE EDUCACIÓN BÁSICA DE CALIDAD DE ACUERDO A LA DEMANDA DE LA POBLACIÓN

CODIGO	ACTIVIDAD OPERATIVA	UBIGEO	U.M.	PRIORIDAD	PERIODO MULTIANUAL	META	PROGRAMACION MENSUAL 01	02	03	04	05	06	07	08	09	10	11	12	TOTAL ANUAL
AOI00092600314	GESTIONAR LOS PROCESOS DE CONTRATACIÓN, COMPROMISO DE PAGO Y CONTROL DE PERSONAL A FAVOR DE LA GESTION EDUCATIVA	220100 -	ACCION	Muy Alta	2022	FISICO	1.00	1.00	1.00	1.00	1.00	1.00	1.00	1.00	1.00	1.00	1.00	1.00	12.00
						COSTEO S/	738,309.32	369,154.66	369,154.66	369,154.66	369,154.66	369,154.66	580,100.18	369,154.66	369,154.66	369,154.66	369,154.66	632,836.56	5,273,638.00
					2023	FISICO	1.00	1.00	1.00	1.00	1.00	1.00	1.00	1.00	1.00	1.00	1.00	1.00	12.00
						COSTEO S/	738,309.32	369,154.66	369,154.66	369,154.66	369,154.66	369,154.66	580,100.18	369,154.66	369,154.66	369,154.66	369,154.66	632,836.56	5,273,638.00
					2024	FISICO	1.00	1.00	1.00	1.00	1.00	1.00	1.00	1.00	1.00	1.00	1.00	1.00	12.00
						COSTEO S/	738,309.32	369,154.66	369,154.66	369,154.66	369,154.66	369,154.66	580,100.18	369,154.66	369,154.66	369,154.66	369,154.66	632,836.56	5,273,638.00
					2025	FISICO	1.00	1.00	1.00	1.00	1.00	1.00	1.00	1.00	1.00	1.00	1.00	1.00	12.00
						COSTEO S/	738,309.32	369,154.66	369,154.66	369,154.66	369,154.66	369,154.66	580,100.18	369,154.66	369,154.66	369,154.66	369,154.66	632,836.56	5,273,638.00
AOI00092600315	CONTRATACIÓN Y CONTROL DE PERSONAL NOMBRADO	220100 -	HORAS LECTIVAS	Muy Alta	2022	FISICO	5,400.00	5,400.00	5,400.00	5,400.00	5,400.00	5,400.00	5,400.00	5,400.00	5,400.00	5,400.00	5,400.00	5,400.00	5,400.00
						COSTEO S/	60,237.10	30,118.55	30,118.55	30,118.55	30,118.55	30,118.55	47,329.15	30,118.55	30,118.55	30,118.55	30,118.55	51,631.80	430,265.00
					2023	FISICO	5,400.00	5,400.00	5,400.00	5,400.00	5,400.00	5,400.00	5,400.00	5,400.00	5,400.00	5,400.00	5,400.00	5,400.00	5,400.00
						COSTEO S/	60,237.10	30,118.55	30,118.55	30,118.55	30,118.55	30,118.55	47,329.15	30,118.55	30,118.55	30,118.55	30,118.55	51,631.80	430,265.00
					2024	FISICO	5,400.00	5,400.00	5,400.00	5,400.00	5,400.00	5,400.00	5,400.00	5,400.00	5,400.00	5,400.00	5,400.00	5,400.00	5,400.00
						COSTEO S/	60,237.10	30,118.55	30,118.55	30,118.55	30,118.55	30,118.55	47,329.15	30,118.55	30,118.55	30,118.55	30,118.55	51,631.80	430,265.00
					2025	FISICO	5,400.00	5,400.00	5,400.00	5,400.00	5,400.00	5,400.00	5,400.00	5,400.00	5,400.00	5,400.00	5,400.00	5,400.00	5,400.00
						COSTEO S/	60,237.10	30,118.55	30,118.55	30,118.55	30,118.55	30,118.55	47,329.15	30,118.55	30,118.55	30,118.55	30,118.55	51,631.80	430,265.00
AOI00092600316	CONTRATACIÓN Y CONTROL DE PERSONAL NOMBRADO (EDUCACIÓN SUPERIOR NO UNIVERSITARIA)	220100 -	HORAS LECTIVAS	Muy Alta	2022	FISICO	13,680.00	13,680.00	13,680.00	13,680.00	13,680.00	13,680.00	13,680.00	13,680.00	13,680.00	13,680.00	13,680.00	13,680.00	13,680.00
						COSTEO S/	387,693.70	301,539.54	301,539.54	301,539.54	301,539.54	301,539.54	387,693.70	301,539.54	301,539.54	301,539.58	301,539.54	387,693.70	3,876,937.00
					2023	FISICO	13,680.00	13,680.00	13,680.00	13,680.00	13,680.00	13,680.00	13,680.00	13,680.00	13,680.00	13,680.00	13,680.00	13,680.00	13,680.00
						COSTEO S/	387,693.70	301,539.54	301,539.54	301,539.54	301,539.54	301,539.54	387,693.70	301,539.54	301,539.54	301,539.58	301,539.54	387,693.70	3,876,937.00
					2024	FISICO	13,680.00	13,680.00	13,680.00	13,680.00	13,680.00	13,680.00	13,680.00	13,680.00	13,680.00	13,680.00	13,680.00	13,680.00	13,680.00
						COSTEO S/	387,693.70	301,539.54	301,539.54	301,539.54	301,539.54	301,539.54	387,693.70	301,539.54	301,539.54	301,539.58	301,539.54	387,693.70	3,876,937.00
					2025	FISICO	13,680.00	13,680.00	13,680.00	13,680.00	13,680.00	13,680.00	13,680.00	13,680.00	13,680.00	13,680.00	13,680.00	13,680.00	13,680.00
						COSTEO S/	387,693.70	301,539.54	301,539.54	301,539.54	301,539.54	301,539.54	387,693.70	301,539.54	301,539.54	301,539.58	301,539.54	387,693.70	3,876,937.00
AOI00092600317	CONTRATACIÓN Y CONTROL DE PERSONAL NOMBRADO (EBA)	220101 - MOYOBAMBA	HORAS LECTIVAS	Muy Alta	2022	FISICO	240.00	240.00	240.00	240.00	240.00	240.00	240.00	240.00	240.00	240.00	240.00	240.00	240.00
						COSTEO S/	151,216.66	75,608.33	75,608.33	75,608.33	75,608.33	75,608.33	118,813.09	75,608.33	75,608.33	75,608.33	75,608.33	129,614.28	1,080,119.00
					2023	FISICO	240.00	240.00	240.00	240.00	240.00	240.00	240.00	240.00	240.00	240.00	240.00	240.00	240.00
						COSTEO S/	151,216.66	75,608.33	75,608.33	75,608.33	75,608.33	75,608.33	118,813.09	75,608.33	75,608.33	75,608.33	75,608.33	129,614.28	1,080,119.00
					2024	FISICO	240.00	240.00	240.00	240.00	240.00	240.00	240.00	240.00	240.00	240.00	240.00	240.00	240.00
						COSTEO S/	151,216.66	75,608.33	75,608.33	75,608.33	75,608.33	75,608.33	118,813.09	75,608.33	75,608.33	75,608.33	75,608.33	129,614.28	1,080,119.00
					2025	FISICO	240.00	240.00	240.00	240.00	240.00	240.00	240.00	240.00	240.00	240.00	240.00	240.00	240.00
						COSTEO S/	151,216.66	75,608.33	75,608.33	75,608.33	75,608.33	75,608.33	118,813.09	75,608.33	75,608.33	75,608.33	75,608.33	129,614.28	1,080,119.00
AOI00092600318	CONTRATACIÓN Y CONTROL DE PERSONAL NOMBRADO (EBA-CICLO INTERMEDIO)	220100 -	INSTITUCION EDUCATIVA	Muy Alta	2022	FISICO	2.00	2.00	2.00	2.00	2.00	2.00	2.00	2.00	2.00	2.00	2.00	2.00	2.00
						COSTEO S/	52,208.80	26,104.40	26,104.40	26,104.40	26,104.40	26,104.40	41,021.20	26,104.40	26,104.40	26,104.40	26,104.40	44,750.40	372,920.00
					2023	FISICO	2.00	2.00	2.00	2.00	2.00	2.00	2.00	2.00	2.00	2.00	2.00	2.00	2.00
						COSTEO S/	52,208.80	26,104.40	26,104.40	26,104.40	26,104.40	26,104.40	41,021.20	26,104.40	26,104.40	26,104.40	26,104.40	44,750.40	372,920.00
					2024	FISICO	2.00	2.00	2.00	2.00	2.00	2.00	2.00	2.00	2.00	2.00	2.00	2.00	2.00
						COSTEO S/	52,208.80	26,104.40	26,104.40	26,104.40	26,104.40	26,104.40	41,021.20	26,104.40	26,104.40	26,104.40	26,104.40	44,750.40	372,920.00
					2025	FISICO	2.00	2.00	2.00	2.00	2.00	2.00	2.00	2.00	2.00	2.00	2.00	2.00	2.00
						COSTEO S/	52,208.80	26,104.40	26,104.40	26,104.40	26,104.40	26,104.40	41,021.20	26,104.40	26,104.40	26,104.40	26,104.40	44,750.40	372,920.00
AOI00092600319	CUMPLIMIENTO DE INDEMNIZACIONES Y OTROS COMPROMISOS SOCIALES	220100 -	PLANILLA	Muy Alta	2022	FISICO	1.00	1.00	1.00	1.00	1.00	1.00	1.00	1.00	1.00	1.00	1.00	1.00	12.00
						COSTEO S/	818,092.66	409,046.33	409,046.33	409,046.33	409,046.33	409,046.33	642,787.09	409,046.33	409,046.33	409,046.33	409,046.33	701,222.28	5,843,519.00
					2023	FISICO	1.00	1.00	1.00	1.00	1.00	1.00	1.00	1.00	1.00	1.00	1.00	1.00	12.00
						COSTEO S/	818,092.66	409,046.33	409,046.33	409,046.33	409,046.33	409,046.33	642,787.09	409,046.33	409,046.33	409,046.33	409,046.33	701,222.28	5,843,519.00
					2024	FISICO	1.00	1.00	1.00	1.00	1.00	1.00	1.00	1.00	1.00	1.00	1.00	1.00	12.00
						COSTEO S/	818,092.66	409,046.33	409,046.33	409,046.33	409,046.33	409,046.33	642,787.09	409,046.33	409,046.33	409,046.33	409,046.33	701,222.28	5,843,519.00
					2025	FISICO	1.00	1.00	1.00	1.00	1.00	1.00	1.00	1.00	1.00	1.00	1.00	1.00	12.00
						COSTEO S/	818,092.66	409,046.33	409,046.33	409,046.33	409,046.33	409,046.33	642,787.09	409,046.33	409,046.33	409,046.33	409,046.33	701,222.28	5,843,519.00
	STIONAR LOS OCESOS DE NTRATACIÓN, MPROMISO DE PAGO Y NTROL DE PERSONAL A VOR DE LA GESTION UCATIVA (ESCUELA S-SEDE)	220100 -	ACCION	Muy Alta	2022	FISICO	1.00	1.00	1.00	1.00	1.00	1.00	1.00	1.00	1.00	1.00	1.00	1.00	12.00
						COSTEO S/	46,863.58	46,863.58	46,863.58	46,863.58	46,863.58	46,863.58	50,763.58	46,863.58	46,863.58	46,863.58	46,863.58	53,478.62	572,878.00
					2023	FISICO	1.00	1.00	1.00	1.00	1.00	1.00	1.00	1.00	1.00	1.00	1.00	1.00	12.00
						COSTEO S/	46,863.58	46,863.58	46,863.58	46,863.58	46,863.58	46,863.58	50,763.58	46,863.58	46,863.58	46,863.58	46,863.58	53,478.62	572,878.00
					2024	FISICO	1.00	1.00	1.00	1.00	1.00	1.00	1.00	1.00	1.00	1.00	1.00	1.00	12.00

Documento Nro: 001-2021818368. Esta es una copia auténtica imprimible de un documento electrónico del GOBIERNO REGIONAL SAN MARTIN, generado en concordancia por lo dispuesto en la ley 27269. Autenticidad e integridad pueden ser contrastada a través de la siguiente dirección web:
https://verificarfirma.regionsanmartin.gob.pe?codigo=e44290a7q89b7q434bqa947q72a55480913a&anex=312323

						COSTEO S/	46,863.58	46,863.58	46,863.58	46,863.58	46,863.58	46,863.58	50,763.58	46,863.58	46,863.58	46,863.58	46,863.58	53,478.62	572,878.00
						FISICO	1.00	1.00	1.00	1.00	1.00	1.00	1.00	1.00	1.00	1.00	1.00	1.00	12.00
					2025	COSTEO S/	46,863.58	46,863.58	46,863.58	46,863.58	46,863.58	46,863.58	50,763.58	46,863.58	46,863.58	46,863.58	46,863.58	53,478.62	572,878.00
						FISICO	1.00	1.00	1.00	0.00	0.00	0.00	1.00	0.00	0.00	0.00	0.00	0.00	4.00
					2022	COSTEO S/	3,500.00	6,500.00	3,900.00	0.00	0.00	0.00	400.00	0.00	0.00	0.00	0.00	0.00	14,300.00
						FISICO	1.00	1.00	1.00	0.00	0.00	0.00	1.00	0.00	0.00	0.00	0.00	0.00	4.00
					2023	COSTEO S/	3,500.00	6,500.00	3,900.00	0.00	0.00	0.00	400.00	0.00	0.00	0.00	0.00	0.00	14,300.00
AOI00092600356	GESTIONAR LOS PROCESOS DE CONTRATACIÓN, COMPROMISO DE PAGO Y CONTROL DE PERSONAL A FAVOR DE LA GESTION EDUCATIVA (GASTOS OPERATIVOS)	220100 -	ACCION	Muy Alta		FISICO	1.00	1.00	1.00	0.00	0.00	0.00	1.00	0.00	0.00	0.00	0.00	0.00	4.00
					2024	COSTEO S/	3,500.00	6,500.00	3,900.00	0.00	0.00	0.00	400.00	0.00	0.00	0.00	0.00	0.00	14,300.00
						FISICO	1.00	1.00	1.00	0.00	0.00	0.00	1.00	0.00	0.00	0.00	0.00	0.00	4.00
					2025	COSTEO S/	3,500.00	6,500.00	3,900.00	0.00	0.00	0.00	400.00	0.00	0.00	0.00	0.00	0.00	14,300.00

AEI.06.02 - SERVICIOS DE EDUCACIÓN BÁSICA Y TÉCNICO PRODUCTIVA DE CALIDAD PARA NIÑOS; NIÑAS Y JÓVENES CON NECESIDADES EDUCATIVAS ESPECIALES

CODIGO	ACTIVIDAD OPERATIVA	UBIGEO	U.M.	PRIORIDAD	PERIODO MULTIANUAL	META	PROGRAMACION MENSUAL 01	02	03	04	05	06	07	08	09	10	11	12	TOTAL ANUAL
						FISICO	14.00	14.00	14.00	14.00	14.00	14.00	14.00	14.00	14.00	14.00	14.00	14.00	14.00
					2022	COSTEO S/	33,696.10	26,208.08	26,208.08	26,208.08	26,208.08	26,208.08	33,696.10	26,208.08	26,208.08	26,208.08	26,208.06	33,696.10	336,961.00
						FISICO	14.00	14.00	14.00	14.00	14.00	14.00	14.00	14.00	14.00	14.00	14.00	14.00	14.00
					2023	COSTEO S/	33,696.10	26,208.08	26,208.08	26,208.08	26,208.08	26,208.08	33,696.10	26,208.08	26,208.08	26,208.08	26,208.06	33,696.10	336,961.00
AOI00092600309	CONTRATACIÓN Y PAGO OPORTUNO DE PERSONAL PARA ATENCIÓN DE PROGRAMAS DE INTERVENCIÓN TEMPRANA	220100 -	PERSONA	Muy Alta		FISICO	14.00	14.00	14.00	14.00	14.00	14.00	14.00	14.00	14.00	14.00	14.00	14.00	14.00
					2024	COSTEO S/	33,696.10	26,208.08	26,208.08	26,208.08	26,208.08	26,208.08	33,696.10	26,208.08	26,208.08	26,208.08	26,208.06	33,696.10	336,961.00
						FISICO	14.00	14.00	14.00	14.00	14.00	14.00	14.00	14.00	14.00	14.00	14.00	14.00	14.00
					2025	COSTEO S/	33,696.10	26,208.08	26,208.08	26,208.08	26,208.08	26,208.08	33,696.10	26,208.08	26,208.08	26,208.08	26,208.06	33,696.10	336,961.00
						FISICO	2.00	2.00	2.00	2.00	2.00	2.00	2.00	2.00	2.00	2.00	2.00	2.00	2.00
					2022	COSTEO S/	17,898.44	8,949.22	8,949.22	8,949.22	8,949.22	8,949.22	14,063.06	8,949.22	8,949.22	8,949.22	8,949.22	15,341.52	127,846.00
						FISICO	2.00	2.00	2.00	2.00	2.00	2.00	2.00	2.00	2.00	2.00	2.00	2.00	2.00
					2023	COSTEO S/	17,898.44	8,949.22	8,949.22	8,949.22	8,949.22	8,949.22	14,063.06	8,949.22	8,949.22	8,949.22	8,949.22	15,341.52	127,846.00
AOI00092600310	CONTRATACIÓN Y PAGO OPORTUNO DE PERSONAL EN INSTITUCIONES EDUCATIVAS INCLUSIVAS, CENTROS DE EDUCACIÓN BÁSICA ESPECIAL Y CENTROS DE RECURSOS	220100 -	PERSONA	Muy Alta		FISICO	2.00	2.00	2.00	2.00	2.00	2.00	2.00	2.00	2.00	2.00	2.00	2.00	2.00
					2024	COSTEO S/	17,898.44	8,949.22	8,949.22	8,949.22	8,949.22	8,949.22	14,063.06	8,949.22	8,949.22	8,949.22	8,949.22	15,341.52	127,846.00
						FISICO	2.00	2.00	2.00	2.00	2.00	2.00	2.00	2.00	2.00	2.00	2.00	2.00	2.00
					2025	COSTEO S/	17,898.44	8,949.22	8,949.22	8,949.22	8,949.22	8,949.22	14,063.06	8,949.22	8,949.22	8,949.22	8,949.22	15,341.52	127,846.00

AEI.06.03 - SERVICIOS EDUCATIVOS CON ADECUADA CAPACIDAD INSTALADA PARA LOS ESTUDIANTES DE LA REGIÓN DE SAN MARTÍN

CODIGO	ACTIVIDAD OPERATIVA	UBIGEO	U.M.	PRIORIDAD	PERIODO MULTIANUAL	META	PROGRAMACION MENSUAL 01	02	03	04	05	06	07	08	09	10	11	12	TOTAL ANUAL
						FISICO	315.00	315.00	315.00	315.00	315.00	315.00	315.00	315.00	315.00	315.00	315.00	315.00	315.00
					2022	COSTEO S/	7,530,692.96	3,765,346.48	3,765,346.48	3,765,346.48	3,765,346.48	3,765,346.48	5,916,973.04	3,765,346.48	3,765,346.48	3,765,346.48	3,765,346.48	6,454,879.68	53,790,664.00
						FISICO	315.00	315.00	315.00	315.00	315.00	315.00	315.00	315.00	315.00	315.00	315.00	315.00	315.00
					2023	COSTEO S/	7,530,692.96	3,765,346.48	3,765,346.48	3,765,346.48	3,765,346.48	3,765,346.48	5,916,973.04	3,765,346.48	3,765,346.48	3,765,346.48	3,765,346.48	6,454,879.68	53,790,664.00
AOI00092600303	CONTRATACIÓN Y PAGO OPORTUNO DE PERSONAL DOCENTE DE LAS INSTITUCIONES EDUCATIVAS DE EDUCACIÓN BÁSICA REGULAR - EDUCACIÓN PRIMARIA	220100 -	INSTITUCION EDUCATIVA	Muy Alta		FISICO	315.00	315.00	315.00	315.00	315.00	315.00	315.00	315.00	315.00	315.00	315.00	315.00	315.00
					2024	COSTEO S/	7,530,692.96	3,765,346.48	3,765,346.48	3,765,346.48	3,765,346.48	3,765,346.48	5,916,973.04	3,765,346.48	3,765,346.48	3,765,346.48	3,765,346.48	6,454,879.68	53,790,664.00
						FISICO	315.00	315.00	315.00	315.00	315.00	315.00	315.00	315.00	315.00	315.00	315.00	315.00	315.00
					2025	COSTEO S/	7,530,692.96	3,765,346.48	3,765,346.48	3,765,346.48	3,765,346.48	3,765,346.48	5,916,973.04	3,765,346.48	3,765,346.48	3,765,346.48	3,765,346.48	6,454,879.68	53,790,664.00
						FISICO	76.00	76.00	76.00	76.00	76.00	76.00	76.00	76.00	76.00	76.00	76.00	76.00	76.00
					2022	COSTEO S/	5,157,885.04	2,578,942.52	2,578,942.52	2,578,942.52	2,578,942.52	2,578,942.52	4,052,623.96	2,578,942.52	2,578,942.52	2,578,942.52	2,578,942.52	4,421,044.32	36,842,036.00
						FISICO	76.00	76.00	76.00	76.00	76.00	76.00	76.00	76.00	76.00	76.00	76.00	76.00	76.00
					2023	COSTEO S/	5,157,885.04	2,578,942.52	2,578,942.52	2,578,942.52	2,578,942.52	2,578,942.52	4,052,623.96	2,578,942.52	2,578,942.52	2,578,942.52	2,578,942.52	4,421,044.32	36,842,036.00
AOI00092600304	CONTRATACIÓN Y PAGO OPORTUNO DE PERSONAL DOCENTE DE LAS INSTITUCIONES EDUCATIVAS DE EDUCACIÓN BÁSICA REGULAR - EDUCACION SECUNDARIA	220100 -	INSTITUCION EDUCATIVA	Muy Alta		FISICO	76.00	76.00	76.00	76.00	76.00	76.00	76.00	76.00	76.00	76.00	76.00	76.00	76.00
					2024	COSTEO S/	5,157,885.04	2,578,942.52	2,578,942.52	2,578,942.52	2,578,942.52	2,578,942.52	4,052,623.96	2,578,942.52	2,578,942.52	2,578,942.52	2,578,942.52	4,421,044.32	36,842,036.00
						FISICO	76.00	76.00	76.00	76.00	76.00	76.00	76.00	76.00	76.00	76.00	76.00	76.00	76.00
					2025	COSTEO S/	5,157,885.04	2,578,942.52	2,578,942.52	2,578,942.52	2,578,942.52	2,578,942.52	4,052,623.96	2,578,942.52	2,578,942.52	2,578,942.52	2,578,942.52	4,421,044.32	36,842,036.00
						FISICO	270.00	270.00	270.00	270.00	270.00	270.00	270.00	270.00	270.00	270.00	270.00	270.00	270.00
					2022	COSTEO S/	39,837.10	30,984.41	30,984.41	30,984.41	30,984.41	30,984.41	39,837.10	30,984.41	30,984.41	30,984.41	30,984.42	39,837.10	398,371.00
						FISICO	270.00	270.00	270.00	270.00	270.00	270.00	270.00	270.00	270.00	270.00	270.00	270.00	270.00
					2023	COSTEO S/	39,837.10	30,984.41	30,984.41	30,984.41	30,984.41	30,984.41	39,837.10	30,984.41	30,984.41	30,984.41	30,984.42	39,837.10	398,371.00
AOI00092600305	CONTRATACIÓN Y PAGO OPORTUNO DE PERSONAL ADMINISTRATIVO Y DE APOYO DE LAS INSTITUCIONES EDUCATIVAS DE EDUCACION BASICA REGULAR - EDUCACION INICIAL	220100 -	INSTITUCION EDUCATIVA	Muy Alta		FISICO	270.00	270.00	270.00	270.00	270.00	270.00	270.00	270.00	270.00	270.00	270.00	270.00	270.00
					2024	COSTEO S/	39,837.10	30,984.41	30,984.41	30,984.41	30,984.41	30,984.41	39,837.10	30,984.41	30,984.41	30,984.41	30,984.42	39,837.10	398,371.00
						FISICO	270.00	270.00	270.00	270.00	270.00	270.00	270.00	270.00	270.00	270.00	270.00	270.00	270.00
					2025	COSTEO S/	39,837.10	30,984.41	30,984.41	30,984.41	30,984.41	30,984.41	39,837.10	30,984.41	30,984.41	30,984.41	30,984.42	39,837.10	398,371.00
						FISICO	270.00	270.00	270.00	270.00	270.00	270.00	270.00	270.00	270.00	270.00	270.00	270.00	270.00
					2022	COSTEO S/	2,820,244.14	1,410,122.07	1,410,122.07	1,410,122.07	1,410,122.07	1,410,122.07	2,215,906.11	1,410,122.07	1,410,122.07	1,410,122.07	1,410,122.07	2,417,352.12	20,144,601.00
						FISICO	270.00	270.00	270.00	270.00	270.00	270.00	270.00	270.00	270.00	270.00	270.00	270.00	270.00
					2023	COSTEO S/	2,820,244.14	1,410,122.07	1,410,122.07	1,410,122.07	1,410,122.07	1,410,122.07	2,215,906.11	1,410,122.07	1,410,122.07	1,410,122.07	1,410,122.07	2,417,352.12	20,144,601.00
AOI00092600306	CONTRATACIÓN Y PAGO OPORTUNO DE PERSONAL DOCENTE DE LAS INSTITUCIONES EDUCATIVAS DE EDUCACIÓN BASICA REGULAR - EDUCACIÓN INICIAL	220101 - MOYOBAMBA	INSTITUCION EDUCATIVA	Muy Alta		FISICO	270.00	270.00	270.00	270.00	270.00	270.00	270.00	270.00	270.00	270.00	270.00	270.00	270.00
					2024	COSTEO S/	2,820,244.14	1,410,122.07	1,410,122.07	1,410,122.07	1,410,122.07	1,410,122.07	2,215,906.11	1,410,122.07	1,410,122.07	1,410,122.07	1,410,122.07	2,417,352.12	20,144,601.00
						FISICO	270.00	270.00	270.00	270.00	270.00	270.00	270.00	270.00	270.00	270.00	270.00	270.00	270.00
					2025	COSTEO S/	2,820,244.14	1,410,122.07	1,410,122.07	1,410,122.07	1,410,122.07	1,410,122.07	2,215,906.11	1,410,122.07	1,410,122.07	1,410,122.07	1,410,122.07	2,417,352.12	20,144,601.00
						FISICO	315.00	315.00	315.00	315.00	315.00	315.00	315.00	315.00	315.00	315.00	315.00	315.00	315.00
					2022	COSTEO S/	253,458.50	197,134.39	197,134.39	197,134.39	197,134.39	197,134.39	253,458.50	197,134.39	197,134.39	197,134.39	197,134.38	253,458.50	2,534,585.00
						FISICO	315.00	315.00	315.00	315.00	315.00	315.00	315.00	315.00	315.00	315.00	315.00	315.00	315.00
					2023	COSTEO S/	253,458.50	197,134.39	197,134.39	197,134.39	197,134.39	197,134.39	253,458.50	197,134.39	197,134.39	197,134.39	197,134.38	253,458.50	2,534,585.00
AOI00092600307	CONTRATACIÓN Y PAGO OPORTUNO DE PERSONAL ADMINISTRATIVO Y DE APOYO DE LAS INSTITUCIONES EDUCATIVAS DE EDUCACION BASICA REGULAR - EDUCACION PRIMARIA	220100 -	INSTITUCION EDUCATIVA	Muy Alta		FISICO	315.00	315.00	315.00	315.00	315.00	315.00	315.00	315.00	315.00	315.00	315.00	315.00	315.00
					2024	COSTEO S/	253,458.50	197,134.39	197,134.39	197,134.39	197,134.39	197,134.39	253,458.50	197,134.39	197,134.39	197,134.39	197,134.38	253,458.50	2,534,585.00
						FISICO	315.00	315.00	315.00	315.00	315.00	315.00	315.00	315.00	315.00	315.00	315.00	315.00	315.00
					2025	COSTEO S/	253,458.50	197,134.39	197,134.39	197,134.39	197,134.39	197,134.39	253,458.50	197,134.39	197,134.39	197,134.39	197,134.38	253,458.50	2,534,585.00
						FISICO	76.00	76.00	76.00	76.00	76.00	76.00	76.00	76.00	76.00	76.00	76.00	76.00	76.00
					2022	COSTEO S/	164,646.10	128,058.08	128,058.08	128,058.08	128,058.08	128,058.08	164,646.10	128,058.08	128,058.08	128,058.08	128,058.06	164,646.10	1,646,461.00
						FISICO	76.00	76.00	76.00	76.00	76.00	76.00	76.00	76.00	76.00	76.00	76.00	76.00	76.00
					2023	COSTEO S/	164,646.10	128,058.08	128,058.08	128,058.08	128,058.08	128,058.08	164,646.10	128,058.08	128,058.08	128,058.08	128,058.06	164,646.10	1,646,461.00
	NTRATACIÓN Y PAGO ORTUNO DE PERSONAL MINISTRATIVO Y DE OYO DE LAS ITUCIONES UCATIVAS DE UCACION BASICA GULAR-EDUCACION UNDARIA	220100 -	INSTITUCION EDUCATIVA	Muy Alta		FISICO	76.00	76.00	76.00	76.00	76.00	76.00	76.00	76.00	76.00	76.00	76.00	76.00	76.00
					2024	COSTEO S/													
						FISICO	76.00	76.00	76.00	76.00	76.00	76.00	76.00	76.00	76.00	76.00	76.00	76.00	76.00

Documento Nro: 001-2021818368. Esta es una copia autentica imprimible de un documento electrónico del GOBIERNO REGIONAL SAN MARTÍN, generado en concordancia por lo dispuesto en la ley 27269. Autenticidad e integridad pueden ser contrastada a través de la siguiente dirección web.
https://verificarfirma.regionsanmartin.gob.pe?codigo=e44290a7q89b7q434bqa947q72a55480913a&anex=312323

						COSTEO S/	164,646.10	128,058.08	128,058.08	128,058.08	128,058.08	128,058.08	164,646.10	128,058.08	128,058.08	128,058.08	128,058.06	164,646.10	1,646,461.00
						FISICO	76.00	76.00	76.00	76.00	76.00	76.00	76.00	76.00	76.00	76.00	76.00	76.00	76.00
					2025	COSTEO S/	164,646.10	128,058.08	128,058.08	128,058.08	128,058.08	128,058.08	164,646.10	128,058.08	128,058.08	128,058.08	128,058.06	164,646.10	1,646,461.00

OEI.07 - FORTALECER LA CAPACIDAD TÉCNICA DE LAS INSTITUCIONES DE EDUCACIÓN SUPERIOR NO UNIVERSITARIA EN LA REGIÓN SAN MARTÍN

AEI.07.01 - FORMACIÓN EN CARRERAS TÉCNICAS EN INSTITUTOS DE EDUCACIÓN SUPERIOR NO UNIVERSITARIA DE MANERA INTEGRAL Y ACORDE A LA DEMANDA REGIONAL

CODIGO	ACTIVIDAD OPERATIVA	UBIGEO	U.M.	PRIORIDAD	PERIODO MULTIANUAL	META	PROGRAMACION MENSUAL 01	02	03	04	05	06	07	08	09	10	11	12	TOTAL ANUAL
AOI00092600311	CONTRATACIÓN Y PAGO OPORTUNO DE PERSONAL DOCENTE	220100 -	INSTITUCION EDUCATIVA	Muy Alta	2022	FISICO	6.00	6.00	6.00	6.00	6.00	6.00	6.00	6.00	6.00	6.00	6.00	6.00	6.00
						COSTEO S/	454,184.60	353,254.69	353,254.69	353,254.69	353,254.69	353,254.69	454,184.60	353,254.69	353,254.69	353,254.69	353,254.68	454,184.60	4,541,846.00
					2023	FISICO	6.00	6.00	6.00	6.00	6.00	6.00	6.00	6.00	6.00	6.00	6.00	6.00	6.00
						COSTEO S/	454,184.60	353,254.69	353,254.69	353,254.69	353,254.69	353,254.69	454,184.60	353,254.69	353,254.69	353,254.69	353,254.68	454,184.60	4,541,846.00
					2024	FISICO	6.00	6.00	6.00	6.00	6.00	6.00	6.00	6.00	6.00	6.00	6.00	6.00	6.00
						COSTEO S/	454,184.60	353,254.69	353,254.69	353,254.69	353,254.69	353,254.69	454,184.60	353,254.69	353,254.69	353,254.69	353,254.68	454,184.60	4,541,846.00
					2025	FISICO	6.00	6.00	6.00	6.00	6.00	6.00	6.00	6.00	6.00	6.00	6.00	6.00	6.00
						COSTEO S/	454,184.60	353,254.69	353,254.69	353,254.69	353,254.69	353,254.69	454,184.60	353,254.69	353,254.69	353,254.69	353,254.68	454,184.60	4,541,846.00
AOI00092600312	CONTRATACIÓN Y PAGO OPORTUNO DE PERSONAL ADMINISTRATIVO Y DE APOYO	220100 -	INSTITUCION EDUCATIVA	Muy Alta	2022	FISICO	6.00	6.00	6.00	6.00	6.00	6.00	6.00	6.00	6.00	6.00	6.00	6.00	6.00
						COSTEO S/	112,584.50	87,565.72	87,565.72	87,565.72	87,565.72	87,565.72	112,584.50	87,565.72	87,565.72	87,565.72	87,565.74	112,584.50	1,125,845.00
					2023	FISICO	6.00	6.00	6.00	6.00	6.00	6.00	6.00	6.00	6.00	6.00	6.00	6.00	6.00
						COSTEO S/	112,584.50	87,565.72	87,565.72	87,565.72	87,565.72	87,565.72	112,584.50	87,565.72	87,565.72	87,565.72	87,565.74	112,584.50	1,125,845.00
					2024	FISICO	6.00	6.00	6.00	6.00	6.00	6.00	6.00	6.00	6.00	6.00	6.00	6.00	6.00
						COSTEO S/	112,584.50	87,565.72	87,565.72	87,565.72	87,565.72	87,565.72	112,584.50	87,565.72	87,565.72	87,565.72	87,565.74	112,584.50	1,125,845.00
					2025	FISICO	6.00	6.00	6.00	6.00	6.00	6.00	6.00	6.00	6.00	6.00	6.00	6.00	6.00
						COSTEO S/	112,584.50	87,565.72	87,565.72	87,565.72	87,565.72	87,565.72	112,584.50	87,565.72	87,565.72	87,565.72	87,565.74	112,584.50	1,125,845.00
AOI00092600313	SELECCION, CONTRATACION OPORTUNA Y PAGO DE DIRECTORES, JERARQUICOS Y ADMINISTRATIVOS	220100 -	INSTITUCION EDUCATIVA	Muy Alta	2022	FISICO	10.00	10.00	10.00	10.00	10.00	10.00	10.00	10.00	10.00	10.00	10.00	10.00	10.00
						COSTEO S/	387,693.50	301,539.39	301,539.39	301,539.39	301,539.39	301,539.39	387,693.50	301,539.39	301,539.39	301,539.38	301,539.39	387,693.50	3,876,935.00
					2023	FISICO	10.00	10.00	10.00	10.00	10.00	10.00	10.00	10.00	10.00	10.00	10.00	10.00	10.00
						COSTEO S/	387,693.50	301,539.39	301,539.39	301,539.39	301,539.39	301,539.39	387,693.50	301,539.39	301,539.39	301,539.38	301,539.39	387,693.50	3,876,935.00
					2024	FISICO	10.00	10.00	10.00	10.00	10.00	10.00	10.00	10.00	10.00	10.00	10.00	10.00	10.00
						COSTEO S/	387,693.50	301,539.39	301,539.39	301,539.39	301,539.39	301,539.39	387,693.50	301,539.39	301,539.39	301,539.38	301,539.39	387,693.50	3,876,935.00
					2025	FISICO	10.00	10.00	10.00	10.00	10.00	10.00	10.00	10.00	10.00	10.00	10.00	10.00	10.00
						COSTEO S/	387,693.50	301,539.39	301,539.39	301,539.39	301,539.39	301,539.39	387,693.50	301,539.39	301,539.39	301,539.38	301,539.39	387,693.50	3,876,935.00

CENTRO DE COSTO: 300.01.02 - CONTABILIDAD

OEI.06 - MEJORAR LA CALIDAD DE LOS APRENDIZAJES DE LOS ESTUDIANTES DE LA EDUCACIÓN BÁSICA EN LA REGIÓN SAN MARTÍN

AEI.06.01 - SERVICIOS DE EDUCACIÓN BÁSICA DE CALIDAD DE ACUERDO A LA DEMANDA DE LA POBLACIÓN

CODIGO	ACTIVIDAD OPERATIVA	UBIGEO	U.M.	PRIORIDAD	PERIODO MULTIANUAL	META	PROGRAMACION MENSUAL 01	02	03	04	05	06	07	08	09	10	11	12	TOTAL ANUAL
AOI00092600081	PROCESAR Y MONITOREAR LOS REGISTROS CONTABLES, ESTADOS FINANCIEROS, CONCILIACIONES Y OTROS DE ACUERDO A LA NORMATIVIDAD VIGENTE	220101 - MOYOBAMBA	ACCION	Muy Alta	2022	FISICO	0.00	1.00	0.00	0.00	0.00	0.00	0.00	0.00	0.00	0.00	0.00	1.00	2.00
						COSTEO S/	764.49	761.49	737.49	631.49	631.49	631.49	631.49	631.49	622.79	622.79	622.79	622.79	7,912.08
					2023	FISICO	0.00	1.00	0.00	0.00	0.00	0.00	0.00	0.00	0.00	0.00	0.00	1.00	2.00
						COSTEO S/	0.00	1,400.00	0.00	0.00	0.00	0.00	0.00	0.00	0.00	0.00	0.00	400.00	1,800.00
					2024	FISICO	0.00	1.00	0.00	0.00	0.00	0.00	0.00	0.00	0.00	0.00	0.00	1.00	2.00
						COSTEO S/	0.00	1,400.00	0.00	0.00	0.00	0.00	0.00	0.00	0.00	0.00	0.00	400.00	1,800.00
					2025	FISICO	0.00	1.00	0.00	0.00	0.00	0.00	0.00	0.00	0.00	0.00	0.00	1.00	2.00
						COSTEO S/	0.00	1,400.00	0.00	0.00	0.00	0.00	0.00	0.00	0.00	0.00	0.00	400.00	1,800.00

CENTRO DE COSTO: 300.01.03 - TESORERIA

OEI.06 - MEJORAR LA CALIDAD DE LOS APRENDIZAJES DE LOS ESTUDIANTES DE LA EDUCACIÓN BÁSICA EN LA REGIÓN SAN MARTÍN

AEI.06.01 - SERVICIOS DE EDUCACIÓN BÁSICA DE CALIDAD DE ACUERDO A LA DEMANDA DE LA POBLACIÓN

CODIGO	ACTIVIDAD OPERATIVA	UBIGEO	U.M.	PRIORIDAD	PERIODO MULTIANUAL	META	PROGRAMACION MENSUAL 01	02	03	04	05	06	07	08	09	10	11	12	TOTAL ANUAL
AOI00092600080	PROCESAR Y MONITOREAR LOS REGISTROS CONTABLES, ESTADOS FINANCIEROS, CONCILIACIONES Y OTROS DE ACUERDO A LA NORMATIVIDAD VIGENTE	220101 - MOYOBAMBA	ACCION	Muy Alta	2022	FISICO	0.00	1.00	0.00	0.00	0.00	0.00	0.00	0.00	0.00	0.00	0.00	1.00	2.00
						COSTEO S/	0.00	2,400.00	0.00	0.00	0.00	0.00	0.00	0.00	0.00	0.00	0.00	400.00	2,800.00
					2023	FISICO	0.00	1.00	0.00	0.00	0.00	0.00	0.00	0.00	0.00	0.00	0.00	1.00	2.00
						COSTEO S/	0.00	2,400.00	0.00	0.00	0.00	0.00	0.00	0.00	0.00	0.00	0.00	400.00	2,800.00
					2024	FISICO	0.00	1.00	0.00	0.00	0.00	0.00	0.00	0.00	0.00	0.00	0.00	1.00	2.00
						COSTEO S/	0.00	2,400.00	0.00	0.00	0.00	0.00	0.00	0.00	0.00	0.00	0.00	400.00	2,800.00
					2025	FISICO	0.00	1.00	0.00	0.00	0.00	0.00	0.00	0.00	0.00	0.00	0.00	1.00	2.00
						COSTEO S/	0.00	2,400.00	0.00	0.00	0.00	0.00	0.00	0.00	0.00	0.00	0.00	400.00	2,800.00

CENTRO DE COSTO: 300.01.04 - ABASTECIMIENTO

OEI.06 - MEJORAR LA CALIDAD DE LOS APRENDIZAJES DE LOS ESTUDIANTES DE LA EDUCACIÓN BÁSICA EN LA REGIÓN SAN MARTÍN

AEI.06.01 - SERVICIOS DE EDUCACIÓN BÁSICA DE CALIDAD DE ACUERDO A LA DEMANDA DE LA POBLACIÓN

CODIGO	ACTIVIDAD OPERATIVA	UBIGEO	U.M.	PRIORIDAD	PERIODO MULTIANUAL	META	PROGRAMACION MENSUAL 01	02	03	04	05	06	07	08	09	10	11	12	TOTAL ANUAL
AOI00092600357	OPTIMIZACIÓN DE LOS MECANISMOS DE ADQUISICIÓN, CONTRATACIÓN, MANTENIMIENTO Y DOTACIÓN DE BIENES Y SERVICIOS (PAGO SSBB)	220100 -	ACCION	Muy Alta	2022	FISICO	1.00	1.00	1.00	1.00	1.00	1.00	1.00	1.00	0.00	0.00	0.00	0.00	8.00
						COSTEO S/	4,449.00	4,416.00	4,416.00	4,416.00	4,416.00	4,416.00	4,416.00	4,416.00	4,416.00	4,416.00	4,416.00	4,416.00	53,025.00
					2023	FISICO	1.00	1.00	1.00	1.00	1.00	1.00	1.00	1.00	0.00	0.00	0.00	0.00	8.00
						COSTEO S/	2,000.00	5,100.00	12,300.00	0.00	1,500.00	15,900.00	0.00	1,500.00	0.00	11,000.00	0.00	3,300.00	52,600.00
					2024	FISICO	1.00	1.00	1.00	1.00	1.00	1.00	1.00	1.00	0.00	0.00	0.00	0.00	8.00
						COSTEO S/	2,000.00	5,100.00	12,300.00	0.00	1,500.00	15,900.00	0.00	1,500.00	0.00	11,000.00	0.00	3,300.00	52,600.00
					2025	FISICO	1.00	1.00	1.00	1.00	1.00	1.00	1.00	1.00	0.00	0.00	0.00	0.00	8.00
						COSTEO S/	2,000.00	5,100.00	12,300.00	0.00	1,500.00	15,900.00	0.00	1,500.00	0.00	11,000.00	0.00	3,300.00	52,600.00
AOI00092600361	OPTIMIZACIÓN DE LOS MECANISMOS DE ADQUISICIÓN, CONTRATACIÓN, MANTENIMIENTO Y DOTACIÓN DE BIENES Y SERVICIOS (GASTOS OPERATIVOS)	220100 -	ACCION	Muy Alta	2022	FISICO	1.00	1.00	0.00	0.00	0.00	0.00	1.00	0.00	0.00	0.00	0.00	0.00	3.00
						COSTEO S/	29,705.94	25,705.94	25,690.94	24,657.29	25,652.99	25,565.49	23,977.63	23,977.63	23,977.63	24,173.13	24,160.50	24,985.50	302,230.61
					2023	FISICO	1.00	1.00	0.00	0.00	0.00	0.00	1.00	0.00	0.00	0.00	0.00	0.00	3.00
						COSTEO S/	8,820.00	6,020.00	9,020.00	3,220.00	3,220.00	6,720.00	2,220.00	3,220.00	4,720.00	9,920.00	4,420.00	4,720.00	66,240.00
					2024	FISICO	1.00	1.00	0.00	0.00	0.00	0.00	1.00	0.00	0.00	0.00	0.00	0.00	3.00
						COSTEO S/	8,820.00	6,020.00	9,020.00	3,220.00	3,220.00	6,720.00	2,220.00	3,220.00	4,720.00	9,920.00	4,420.00	4,720.00	66,240.00
					2025	FISICO	1.00	1.00	0.00	0.00	0.00	0.00	1.00	0.00	0.00	0.00	0.00	0.00	3.00
						COSTEO S/	8,820.00	6,020.00	9,020.00	3,220.00	3,220.00	6,720.00	2,220.00	3,220.00	4,720.00	9,920.00	4,420.00	4,720.00	66,240.00

Documento Nro: 001-2021818368. Esta es una copia auténtica imprimible de un documento electrónico del GOBIERNO REGIONAL SAN MARTÍN, generado en concordancia por lo dispuesto en la ley 27269. Autenticidad e integridad pueden ser contrastada a través de la siguiente dirección web.

https://verificarfirma.regionsanmartin.gob.pe?codigo=e44290a7q89b7q434bqa947q72a55480913a&anex=312323

OEI.06 - MEJORAR LA CALIDAD DE LOS APRENDIZAJES DE LOS ESTUDIANTES DE LA EDUCACIÓN BÁSICA EN LA REGIÓN SAN MARTÍN

AEI.06.01 - SERVICIOS DE EDUCACIÓN BÁSICA DE CALIDAD DE ACUERDO A LA DEMANDA DE LA POBLACIÓN

CODIGO	ACTIVIDAD OPERATIVA	UBIGEO	U.M.	PRIORIDAD	PERIODO MULTIANUAL	META	PROGRAMACION MENSUAL 01	02	03	04	05	06	07	08	09	10	11	12	TOTAL ANUAL
AOI00092600259	PROPONER, GESTIONAR, IMPLEMENTAR Y BRINDAR SOPORTE A LOS SISTEMAS DE INFORMACIÓN CORPORATIVOS	220101 - MOYOBAMBA	ACCION	Muy Alta	2022	FISICO	0.00	1.00	1.00	0.00	0.00	0.00	1.00	0.00	0.00	0.00	0.00	1.00	4.00
						COSTEO S/	1,260.00	1,100.00	0.00	2,200.00	0.00	650.00	0.00	0.00	1,500.00	650.00	0.00	0.00	7,360.00
					2023	FISICO	0.00	1.00	1.00	0.00	0.00	0.00	1.00	0.00	0.00	0.00	0.00	1.00	4.00
						COSTEO S/	1,260.00	1,100.00	0.00	2,200.00	0.00	650.00	0.00	0.00	1,500.00	650.00	0.00	0.00	7,360.00
					2024	FISICO	0.00	1.00	1.00	0.00	0.00	0.00	1.00	0.00	0.00	0.00	0.00	1.00	4.00
						COSTEO S/	1,260.00	1,100.00	0.00	2,200.00	0.00	650.00	0.00	0.00	1,500.00	650.00	0.00	0.00	7,360.00
					2025	FISICO	0.00	1.00	1.00	0.00	0.00	0.00	1.00	0.00	0.00	0.00	0.00	1.00	4.00
						COSTEO S/	1,260.00	1,100.00	0.00	2,200.00	0.00	650.00	0.00	0.00	1,500.00	650.00	0.00	0.00	7,360.00
AOI00092600358	PROPONER, GESTIONAR, IMPLEMENTAR Y BRINDAR SOPORTE A LOS SISTEMAS DE INFORMACIÓN CORPORATIVOS-PAGO DE INTERNET	220100 -	ACCION	Muy Alta	2022	FISICO	1.00	1.00	1.00	1.00	1.00	1.00	1.00	1.00	1.00	1.00	1.00	1.00	12.00
						COSTEO S/	106,330.36	33,330.36	33,330.36	33,330.36	33,250.36	33,250.36	33,250.36	33,250.36	33,250.36	33,250.36	33,250.36	33,282.50	472,356.46
					2023	FISICO	1.00	1.00	1.00	1.00	1.00	1.00	1.00	1.00	1.00	1.00	1.00	1.00	12.00
						COSTEO S/	4,900.00	4,900.00	4,900.00	4,900.00	4,900.00	4,900.00	4,900.00	4,900.00	4,900.00	4,900.00	4,900.00	19,700.00	73,600.00
					2024	FISICO	1.00	1.00	1.00	1.00	1.00	1.00	1.00	1.00	1.00	1.00	1.00	1.00	12.00
						COSTEO S/	4,900.00	4,900.00	4,900.00	4,900.00	4,900.00	4,900.00	4,900.00	4,900.00	4,900.00	4,900.00	4,900.00	19,700.00	73,600.00
					2025	FISICO	1.00	1.00	1.00	1.00	1.00	1.00	1.00	1.00	1.00	1.00	1.00	1.00	12.00
						COSTEO S/	4,900.00	4,900.00	4,900.00	4,900.00	4,900.00	4,900.00	4,900.00	4,900.00	4,900.00	4,900.00	4,900.00	19,700.00	73,600.00

CENTRO DE COSTO: 300.01.06 - ALMACEN

OEI.06 - MEJORAR LA CALIDAD DE LOS APRENDIZAJES DE LOS ESTUDIANTES DE LA EDUCACIÓN BÁSICA EN LA REGIÓN SAN MARTÍN

AEI.06.01 - SERVICIOS DE EDUCACIÓN BÁSICA DE CALIDAD DE ACUERDO A LA DEMANDA DE LA POBLACIÓN

CODIGO	ACTIVIDAD OPERATIVA	UBIGEO	U.M.	PRIORIDAD	PERIODO MULTIANUAL	META	PROGRAMACION MENSUAL 01	02	03	04	05	06	07	08	09	10	11	12	TOTAL ANUAL
AOI00092600084	IMPLEMENTAR ESTRATEGIAS QUE CONTRIBUYEN A LA RECEPCIÓN Y DISTRIBUCIÓN OPORTUNA DE BIENES.	220101 - MOYOBAMBA	ACCION	Muy Alta	2022	FISICO	0.00	1.00	1.00	0.00	0.00	0.00	0.00	0.00	0.00	0.00	1.00	0.00	3.00
						COSTEO S/	28,442.85	28,790.86	35,315.86	69,440.87	28,860.87	28,440.87	28,440.87	28,790.87	28,440.87	28,440.87	28,790.87	28,440.87	390,637.40
					2023	FISICO	0.00	1.00	1.00	0.00	0.00	0.00	0.00	0.00	0.00	0.00	1.00	0.00	3.00
						COSTEO S/	0.00	1,000.00	400.00	0.00	0.00	0.00	0.00	0.00	0.00	0.00	400.00	0.00	1,800.00
					2024	FISICO	0.00	1.00	1.00	0.00	0.00	0.00	0.00	0.00	0.00	0.00	1.00	0.00	3.00
						COSTEO S/	0.00	1,000.00	400.00	0.00	0.00	0.00	0.00	0.00	0.00	0.00	400.00	0.00	1,800.00
					2025	FISICO	0.00	1.00	1.00	0.00	0.00	0.00	0.00	0.00	0.00	0.00	1.00	0.00	3.00
						COSTEO S/	0.00	1,000.00	400.00	0.00	0.00	0.00	0.00	0.00	0.00	0.00	400.00	0.00	1,800.00

CENTRO DE COSTO: 300.01.07 - PATRIMONIO

OEI.06 - MEJORAR LA CALIDAD DE LOS APRENDIZAJES DE LOS ESTUDIANTES DE LA EDUCACIÓN BÁSICA EN LA REGIÓN SAN MARTÍN

AEI.06.01 - SERVICIOS DE EDUCACIÓN BÁSICA DE CALIDAD DE ACUERDO A LA DEMANDA DE LA POBLACIÓN

CODIGO	ACTIVIDAD OPERATIVA	UBIGEO	U.M.	PRIORIDAD	PERIODO MULTIANUAL	META	PROGRAMACION MENSUAL 01	02	03	04	05	06	07	08	09	10	11	12	TOTAL ANUAL
AOI00092600085	EVALUAR Y REGISTRAR MEDIANTE INFORME TÉCNICO LEGAL EL SANEAMIENTO DE BIENES INMUEBLES Y OBRAS EN CURSO	220100 -	ACCION	Muy Alta	2022	FISICO	0.00	1.00	1.00	0.00	0.00	0.00	1.00	0.00	0.00	0.00	1.00	1.00	5.00
						COSTEO S/	8,221.46	0.00	0.00	0.00	0.00	0.00	0.00	0.00	0.00	0.00	0.00	0.00	8,221.46
					2023	FISICO	0.00	1.00	1.00	0.00	0.00	0.00	1.00	0.00	0.00	0.00	1.00	1.00	5.00
						COSTEO S/	0.00	1,000.00	400.00	0.00	0.00	0.00	400.00	0.00	0.00	0.00	400.00	400.00	2,600.00
					2024	FISICO	0.00	1.00	1.00	0.00	0.00	0.00	1.00	0.00	0.00	0.00	1.00	1.00	5.00
						COSTEO S/	0.00	1,000.00	400.00	0.00	0.00	0.00	400.00	0.00	0.00	0.00	400.00	400.00	2,600.00
					2025	FISICO	0.00	1.00	1.00	0.00	0.00	0.00	1.00	0.00	0.00	0.00	1.00	1.00	5.00
						COSTEO S/	0.00	1,000.00	400.00	0.00	0.00	0.00	400.00	0.00	0.00	0.00	400.00	400.00	2,600.00

CENTRO DE COSTO: 300.02 - UNIDAD DE GESTION PRESUPUESTAL

OEI.06 - MEJORAR LA CALIDAD DE LOS APRENDIZAJES DE LOS ESTUDIANTES DE LA EDUCACIÓN BÁSICA EN LA REGIÓN SAN MARTÍN

AEI.06.01 - SERVICIOS DE EDUCACIÓN BÁSICA DE CALIDAD DE ACUERDO A LA DEMANDA DE LA POBLACIÓN

CODIGO	ACTIVIDAD OPERATIVA	UBIGEO	U.M.	PRIORIDAD	PERIODO MULTIANUAL	META	PROGRAMACION MENSUAL 01	02	03	04	05	06	07	08	09	10	11	12	TOTAL ANUAL
AOI00092600086	REGLAMENTAR, ASESORAR Y DAR SEGUIMIENTO A LAS FASES DEL PROCESO PRESUPUESTARIO: PROGRAMACIÓN, FORMULACIÓN, EJECUCIÓN, Y EVALUACIÓN PRESUPUESTAL.	220100 -	ACCION	Muy Alta	2022	FISICO	0.00	1.00	1.00	0.00	0.00	1.00	0.00	0.00	0.00	0.00	0.00	0.00	3.00
						COSTEO S/	0.00	1,000.00	1,230.00	0.00	0.00	1,230.00	0.00	0.00	0.00	0.00	0.00	0.00	3,460.00
					2023	FISICO	0.00	1.00	1.00	0.00	0.00	1.00	0.00	0.00	0.00	0.00	0.00	0.00	3.00
						COSTEO S/	0.00	1,000.00	1,230.00	0.00	0.00	1,230.00	0.00	0.00	0.00	0.00	0.00	0.00	3,460.00
					2024	FISICO	0.00	1.00	1.00	0.00	0.00	1.00	0.00	0.00	0.00	0.00	0.00	0.00	3.00
						COSTEO S/	0.00	1,000.00	1,230.00	0.00	0.00	1,230.00	0.00	0.00	0.00	0.00	0.00	0.00	3,460.00
					2025	FISICO	0.00	1.00	1.00	0.00	0.00	1.00	0.00	0.00	0.00	0.00	0.00	0.00	3.00
						COSTEO S/	0.00	1,000.00	1,230.00	0.00	0.00	1,230.00	0.00	0.00	0.00	0.00	0.00	0.00	3,460.00

CENTRO DE COSTO: 300.03 - DIRECCIÓN REGIONAL DE EDUCACIÓN SAN MARTÍN

OEI.06 - MEJORAR LA CALIDAD DE LOS APRENDIZAJES DE LOS ESTUDIANTES DE LA EDUCACIÓN BÁSICA EN LA REGIÓN SAN MARTÍN

AEI.06.01 - SERVICIOS DE EDUCACIÓN BÁSICA DE CALIDAD DE ACUERDO A LA DEMANDA DE LA POBLACIÓN

CODIGO	ACTIVIDAD OPERATIVA	UBIGEO	U.M.	PRIORIDAD	PERIODO MULTIANUAL	META	PROGRAMACION MENSUAL 01	02	03	04	05	06	07	08	09	10	11	12	TOTAL ANUAL
AOI00092600362	LIDERAR LA GESTIÓN PEDAGOGICA E INSTITUCIONAL PARA MEJORAR LA CALIDAD EDUCATIVA.	220100 -	ACCION	Muy Alta	2022	FISICO	1.00	1.00	1.00	1.00	1.00	1.00	1.00	1.00	1.00	1.00	1.00	1.00	12.00
						COSTEO S/	6,304.14	6,359.45	6,359.45	6,359.44	6,359.44	6,359.44	6,359.44	6,359.44	6,359.44	6,359.44	5,439.44	7,966.50	76,945.06
					2023	FISICO	1.00	1.00	1.00	1.00	1.00	1.00	1.00	1.00	1.00	1.00	1.00	1.00	12.00
						COSTEO S/	240.00	2,240.00	240.00	240.00	240.00	240.00	1,240.00	240.00	240.00	240.00	6,240.00	5,240.00	16,880.00
					2024	FISICO	1.00	1.00	1.00	1.00	1.00	1.00	1.00	1.00	1.00	1.00	1.00	1.00	12.00
						COSTEO S/	240.00	2,240.00	240.00	240.00	240.00	240.00	1,240.00	240.00	240.00	240.00	6,240.00	5,240.00	16,880.00
					2025	FISICO	1.00	1.00	1.00	1.00	1.00	1.00	1.00	1.00	1.00	1.00	1.00	1.00	12.00
						COSTEO S/	240.00	2,240.00	240.00	240.00	240.00	240.00	1,240.00	240.00	240.00	240.00	6,240.00	5,240.00	16,880.00
AOI00092600363	EXPEDIR CERTIFICADOS DE ESTUDIOS DE LAS INSTITUCIONES EDUCATIVAS	220100 -	ACCION	Muy Alta	2022	FISICO	0.00	1.00	0.00	0.00	0.00	0.00	1.00	0.00	0.00	0.00	0.00	0.00	2.00
						COSTEO S/	3,596.16	0.00	0.00	0.00	0.00	0.00	0.00	0.00	0.00	0.00	0.00	0.00	3,596.16
					2023	FISICO	0.00	1.00	0.00	0.00	0.00	0.00	1.00	0.00	0.00	0.00	0.00	0.00	2.00
						COSTEO S/	0.00	1,000.00	0.00	0.00	0.00	0.00	400.00	0.00	0.00	0.00	0.00	0.00	1,400.00
					2024	FISICO	0.00	1.00	0.00	0.00	0.00	0.00	1.00	0.00	0.00	0.00	0.00	0.00	2.00
						COSTEO S/	0.00	1,000.00	0.00	0.00	0.00	0.00	400.00	0.00	0.00	0.00	0.00	0.00	1,400.00
					2025	FISICO	0.00	1.00	0.00	0.00	0.00	0.00	1.00	0.00	0.00	0.00	0.00	0.00	2.00
						COSTEO S/	0.00	1,000.00	0.00	0.00	0.00	0.00	400.00	0.00	0.00	0.00	0.00	0.00	1,400.00
	BERTURA PERIODÍSTICA, 220100 DIFUSIÓN DE TIVIDADES	ACCION	Muy Alta		2022	FISICO	0.00	1.00	1.00	1.00	1.00	1.00	1.00	0.00	0.00	1.00	0.00	0.00	7.00
						COSTEO S/	3,596.16	0.00	0.00	0.00	0.00	0.00	0.00	1,000.00	1,000.00	1,000.00	1,000.00	1,000.00	8,596.16

Documento Nro: 001-2021818368. Esta es una copia auténtica imprimible de un documento electrónico del GOBIERNO REGIONAL SAN MARTÍN, generado en concordancia por lo dispuesto en la ley 27269. Autenticidad e integridad pueden ser contrastada a través de la siguiente dirección web:

https://verificarfirma.regionsanmartin.gob.pe?codigo=e44290a7q89b7q434bqa947q72a55480913a&anex=312323

	INSTITUCIONALES PARA FORMATOS Y MEDIOS DE PRENSA (DIGITAL, IMPRESO, RADIAL Y TELEVISIVO)				2023	FISICO	0.00	1.00	1.00	1.00	1.00	1.00	1.00	0.00	0.00	1.00	0.00	0.00	7.00
						COSTEO S/	0.00	1,000.00	1,280.00	1,000.00	1,000.00	1,000.00	1,280.00	0.00	0.00	280.00	0.00	0.00	6,840.00
					2024	FISICO	0.00	1.00	1.00	1.00	1.00	1.00	1.00	0.00	0.00	1.00	0.00	0.00	7.00
						COSTEO S/	0.00	1,000.00	1,280.00	1,000.00	1,000.00	1,000.00	1,280.00	0.00	0.00	280.00	0.00	0.00	6,840.00
					2025	FISICO	0.00	1.00	1.00	1.00	1.00	1.00	1.00	0.00	0.00	1.00	0.00	0.00	7.00
						COSTEO S/	0.00	1,000.00	1,280.00	1,000.00	1,000.00	1,000.00	1,280.00	0.00	0.00	280.00	0.00	0.00	6,840.00
AOI00092600365	ATENDER, REGISTRAR, DIGITALIZAR, CONSERVAR Y MONITOREAR EL ACERVO DOCUMENTARIO	220100 -	ACCION	Muy Alta	2022	FISICO	0.00	1.00	0.00	0.00	0.00	0.00	1.00	0.00	0.00	0.00	0.00	0.00	2.00
						COSTEO S/	3,596.16	0.00	0.00	0.00	0.00	0.00	0.00	0.00	0.00	0.00	0.00	0.00	3,596.16
					2023	FISICO	0.00	1.00	0.00	0.00	0.00	0.00	1.00	0.00	0.00	0.00	0.00	0.00	2.00
						COSTEO S/	0.00	1,000.00	0.00	0.00	0.00	0.00	400.00	0.00	0.00	0.00	0.00	0.00	1,400.00
					2024	FISICO	0.00	1.00	0.00	0.00	0.00	0.00	1.00	0.00	0.00	0.00	0.00	0.00	2.00
						COSTEO S/	0.00	1,000.00	0.00	0.00	0.00	0.00	400.00	0.00	0.00	0.00	0.00	0.00	1,400.00
					2025	FISICO	0.00	1.00	0.00	0.00	0.00	0.00	1.00	0.00	0.00	0.00	0.00	0.00	2.00
						COSTEO S/	0.00	1,000.00	0.00	0.00	0.00	0.00	400.00	0.00	0.00	0.00	0.00	0.00	1,400.00

CENTRO DE COSTO: 300.03.01 - SECRETARIA GENERAL

OEI.06 - MEJORAR LA CALIDAD DE LOS APRENDIZAJES DE LOS ESTUDIANTES DE LA EDUCACIÓN BÁSICA EN LA REGIÓN SAN MARTÍN
AEI.06.01 - SERVICIOS DE EDUCACIÓN BÁSICA DE CALIDAD DE ACUERDO A LA DEMANDA DE LA POBLACIÓN

CODIGO	ACTIVIDAD OPERATIVA	UBIGEO	U.M.	PRIORIDAD	PERIODO MULTIANUAL	META	PROGRAMACION MENSUAL 01	02	03	04	05	06	07	08	09	10	11	12	TOTAL ANUAL
AOI00092600440	FORTALECIMIENTO DE LA GESTIÓN Y LA SIMPLIFICACIÓN ADMINISTRATIVA INSTITUCIONAL.	220101 - MOYOBAMBA	ACCION	Muy Alta	2022	FISICO	1.00	1.00	0.00	1.00	0.00	0.00	0.00	1.00	0.00	0.00	0.00	0.00	4.00
						COSTEO S/	6,688.05	6,810.37	6,810.37	6,810.36	6,810.36	6,810.36	6,810.36	6,810.36	6,810.36	6,810.36	6,434.36	6,907.11	81,322.78
					2023	FISICO	1.00	1.00	0.00	1.00	0.00	0.00	0.00	1.00	0.00	0.00	0.00	0.00	4.00
						COSTEO S/	4,690.00	1,100.00	0.00	3,590.00	0.00	0.00	0.00	3,590.00	0.00	0.00	0.00	0.00	12,970.00
					2024	FISICO	1.00	1.00	0.00	1.00	0.00	0.00	0.00	1.00	0.00	0.00	0.00	0.00	4.00
						COSTEO S/	4,690.00	1,100.00	0.00	3,590.00	0.00	0.00	0.00	3,590.00	0.00	0.00	0.00	0.00	12,970.00
					2025	FISICO	1.00	1.00	0.00	1.00	0.00	0.00	0.00	1.00	0.00	0.00	0.00	0.00	4.00
						COSTEO S/	4,690.00	1,100.00	0.00	3,590.00	0.00	0.00	0.00	3,590.00	0.00	0.00	0.00	0.00	12,970.00

CENTRO DE COSTO: 300.03.02 - OFICINA DE CONTROL INSTITUCIONAL

OEI.06 - MEJORAR LA CALIDAD DE LOS APRENDIZAJES DE LOS ESTUDIANTES DE LA EDUCACIÓN BÁSICA EN LA REGIÓN SAN MARTÍN
AEI.06.01 - SERVICIOS DE EDUCACIÓN BÁSICA DE CALIDAD DE ACUERDO A LA DEMANDA DE LA POBLACIÓN

CODIGO	ACTIVIDAD OPERATIVA	UBIGEO	U.M.	PRIORIDAD	PERIODO MULTIANUAL	META	PROGRAMACION MENSUAL 01	02	03	04	05	06	07	08	09	10	11	12	TOTAL ANUAL
AOI00092600431	IMPLEMENTAR EL CONTROL GUBERNAMENTAL	220101 - MOYOBAMBA	ACCION	Muy Alta	2022	FISICO	1.00	1.00	1.00	1.00	1.00	1.00	1.00	1.00	1.00	1.00	1.00	1.00	12.00
						COSTEO S/	4,700.00	4,700.00	6,250.00	4,700.00	4,700.00	6,250.00	4,700.00	4,700.00	6,250.00	4,700.00	4,700.00	6,250.00	62,600.00
					2023	FISICO	1.00	1.00	1.00	1.00	1.00	1.00	1.00	1.00	1.00	1.00	1.00	1.00	12.00
						COSTEO S/	4,700.00	4,700.00	6,250.00	4,700.00	4,700.00	6,250.00	4,700.00	4,700.00	6,250.00	4,700.00	4,700.00	6,250.00	62,600.00
					2024	FISICO	1.00	1.00	1.00	1.00	1.00	1.00	1.00	1.00	1.00	1.00	1.00	1.00	12.00
						COSTEO S/	4,700.00	4,700.00	6,250.00	4,700.00	4,700.00	6,250.00	4,700.00	4,700.00	6,250.00	4,700.00	4,700.00	6,250.00	62,600.00
					2025	FISICO	1.00	1.00	1.00	1.00	1.00	1.00	1.00	1.00	1.00	1.00	1.00	1.00	12.00
						COSTEO S/	4,700.00	4,700.00	6,250.00	4,700.00	4,700.00	6,250.00	4,700.00	4,700.00	6,250.00	4,700.00	4,700.00	6,250.00	62,600.00

CENTRO DE COSTO: 300.03.03 - OFICINA DE PLANIFICACIÓN Y DESARROLLO INSTITUCIONAL

OEI.06 - MEJORAR LA CALIDAD DE LOS APRENDIZAJES DE LOS ESTUDIANTES DE LA EDUCACIÓN BÁSICA EN LA REGIÓN SAN MARTÍN
AEI.06.01 - SERVICIOS DE EDUCACIÓN BÁSICA DE CALIDAD DE ACUERDO A LA DEMANDA DE LA POBLACIÓN

CODIGO	ACTIVIDAD OPERATIVA	UBIGEO	U.M.	PRIORIDAD	PERIODO MULTIANUAL	META	PROGRAMACION MENSUAL 01	02	03	04	05	06	07	08	09	10	11	12	TOTAL ANUAL
AOI00092600432	DESARROLLAR LOS PROCESOS DE PRODUCCIÓN DE INFORMACIÓN ESTADISTICA	220101 - MOYOBAMBA	ACCION	Muy Alta	2022	FISICO	1.00	1.00	1.00	1.00	1.00	1.00	1.00	1.00	1.00	1.00	1.00	1.00	12.00
						COSTEO S/	3,500.00	3,500.00	3,500.00	3,500.00	3,500.00	3,500.00	2,860.00	0.00	0.00	0.00	0.00	0.00	23,860.00
					2023	FISICO	1.00	1.00	1.00	1.00	1.00	1.00	1.00	1.00	1.00	1.00	1.00	1.00	12.00
						COSTEO S/	3,700.00	3,700.00	3,700.00	2,960.00	480.00	480.00	2,960.00	480.00	2,960.00	480.00	480.00	1,480.00	23,860.00
					2024	FISICO	1.00	1.00	1.00	1.00	1.00	1.00	1.00	1.00	1.00	1.00	1.00	1.00	12.00
						COSTEO S/	3,700.00	3,700.00	3,700.00	2,960.00	480.00	480.00	2,960.00	480.00	2,960.00	480.00	480.00	1,480.00	23,860.00
					2025	FISICO	1.00	1.00	1.00	1.00	1.00	1.00	1.00	1.00	1.00	1.00	1.00	1.00	12.00
						COSTEO S/	3,700.00	3,700.00	3,700.00	2,960.00	480.00	480.00	2,960.00	480.00	2,960.00	480.00	480.00	1,480.00	23,860.00
AOI00092600433	GESTIONAR LA PLANIFICACION INSTITUCIONAL EN EL MARCO DE LA IMPLEMENTACIÓN DE LA MEJORA CONTINUA	220101 - MOYOBAMBA	ACCION	Muy Alta	2022	FISICO	0.00	1.00	1.00	1.00	1.00	1.00	1.00	1.00	1.00	1.00	1.00	1.00	11.00
						COSTEO S/	3,000.00	0.00	320.00	320.00	1,770.00	320.00	0.00	0.00	1,730.00	0.00	280.00	2,020.00	9,760.00
					2023	FISICO	0.00	1.00	1.00	1.00	1.00	1.00	1.00	1.00	1.00	1.00	1.00	1.00	11.00
						COSTEO S/	0.00	1,000.00	480.00	480.00	480.00	1,960.00	480.00	480.00	1,960.00	480.00	480.00	1,480.00	9,760.00
					2024	FISICO	0.00	1.00	1.00	1.00	1.00	1.00	1.00	1.00	1.00	1.00	1.00	1.00	11.00
						COSTEO S/	0.00	1,000.00	480.00	480.00	480.00	1,960.00	480.00	480.00	1,960.00	480.00	480.00	1,480.00	9,760.00
					2025	FISICO	0.00	1.00	1.00	1.00	1.00	1.00	1.00	1.00	1.00	1.00	1.00	1.00	11.00
						COSTEO S/	0.00	1,000.00	480.00	480.00	480.00	1,960.00	480.00	480.00	1,960.00	480.00	480.00	1,480.00	9,760.00
AOI00092600434	IMPLEMETAR LA SIMPLIFICACIÓN ADMINISTRATIVA DE LOS PROCESOS INSTITUCIONALES Y LA GESTION DE PLAZAS	220101 - MOYOBAMBA	ACCION	Muy Alta	2022	FISICO	1.00	1.00	1.00	1.00	1.00	1.00	1.00	1.00	1.00	1.00	1.00	1.00	12.00
						COSTEO S/	264.16	3,828.00	5,000.00	1,720.00	0.00	3,828.00	2,382.00	3,000.00	0.00	2,494.00	0.00	0.00	22,516.16
					2023	FISICO	1.00	1.00	1.00	1.00	1.00	1.00	1.00	1.00	1.00	1.00	1.00	1.00	12.00
						COSTEO S/	3,000.00	4,000.00	3,480.00	480.00	480.00	1,480.00	480.00	480.00	1,960.00	480.00	480.00	1,960.00	18,760.00
					2024	FISICO	1.00	1.00	1.00	1.00	1.00	1.00	1.00	1.00	1.00	1.00	1.00	1.00	12.00
						COSTEO S/	3,000.00	4,000.00	3,480.00	480.00	480.00	1,480.00	480.00	480.00	1,960.00	480.00	480.00	1,960.00	18,760.00
					2025	FISICO	1.00	1.00	1.00	1.00	1.00	1.00	1.00	1.00	1.00	1.00	1.00	1.00	12.00
						COSTEO S/	3,000.00	4,000.00	3,480.00	480.00	480.00	1,480.00	480.00	480.00	1,960.00	480.00	480.00	1,960.00	18,760.00
AOI00092600435	CONTROL Y SEGUIMIENTO DE LAS CONDICIONES FÍSICAS DE LOS LOCALES ESCOLARES.	220101 - MOYOBAMBA	ACCION	Muy Alta	2022	FISICO	1.00	1.00	1.00	1.00	1.00	1.00	1.00	1.00	1.00	1.00	1.00	1.00	12.00
						COSTEO S/	2,700.00	2,700.00	2,700.00	2,700.00	2,700.00	2,700.00	2,700.00	2,700.00	2,260.00	0.00	0.00	0.00	23,860.00
					2023	FISICO	1.00	1.00	1.00	1.00	1.00	1.00	1.00	1.00	1.00	1.00	1.00	1.00	12.00
						COSTEO S/	3,700.00	4,700.00	3,700.00	2,960.00	480.00	2,960.00	480.00	480.00	480.00	480.00	480.00	2,960.00	23,860.00
					2024	FISICO	1.00	1.00	1.00	1.00	1.00	1.00	1.00	1.00	1.00	1.00	1.00	1.00	12.00
						COSTEO S/	3,700.00	4,700.00	3,700.00	2,960.00	480.00	2,960.00	480.00	480.00	480.00	480.00	480.00	2,960.00	23,860.00
					2025	FISICO	1.00	1.00	1.00	1.00	1.00	1.00	1.00	1.00	1.00	1.00	1.00	1.00	12.00
						COSTEO S/	3,700.00	4,700.00	3,700.00	2,960.00	480.00	2,960.00	480.00	480.00	480.00	480.00	480.00	2,960.00	23,860.00
	DISPUESTO EN LA LEY 27269.				2022	FISICO	1.00	1.00	1.00	1.00	1.00	1.00	1.00	1.00	1.00	1.00	1.00	1.00	12.00
	ALUAR LOS PROCESOS	MOYOBAMBA				COSTEO S/	4,010.00	4,000.00	4,120.00	4,000.00	4,730.00	4,000.00	0.00	0.00	0.00	0.00	0.00	0.00	24,860.00

Documento Nro: 001-2021818368. Esta es una copia autentica imprimible de un documento electrónico del GOBIERNO REGIONAL SAN MARTIN, generado en concordancia por lo NORMADO EN LA LEY 27269. Autenticidad e integridad puedes ser contrastada a través de la siguiente dirección web:
https://verificarfirma.regionsanmartin.gob.pe?codigo=e44290a7q89b7q434bqa947q72a55480913a&anex=312323

	DE PLANEAMIENTO, PRESUPUESTO, DESARROLLO INSTITUCIONAL, ESTADÍSTICA E INVERSIÓN PÚBLICA, EN EL MARCO DE LOS SISTEMAS NACIONALES QUE CORRESPONDAN.				2023	FISICO	1.00	1.00	1.00	1.00	1.00	1.00	1.00	1.00	1.00	1.00	1.00	1.00	12.00
						COSTEO S/	3,700.00	3,700.00	3,700.00	480.00	480.00	2,960.00	480.00	480.00	2,960.00	480.00	2,960.00	2,480.00	24,860.00
					2024	FISICO	1.00	1.00	1.00	1.00	1.00	1.00	1.00	1.00	1.00	1.00	1.00	1.00	12.00
						COSTEO S/	3,700.00	3,700.00	3,700.00	480.00	480.00	2,960.00	480.00	480.00	2,960.00	480.00	2,960.00	2,480.00	24,860.00
					2025	FISICO	1.00	1.00	1.00	1.00	1.00	1.00	1.00	1.00	1.00	1.00	1.00	1.00	12.00
						COSTEO S/	3,700.00	3,700.00	3,700.00	480.00	480.00	2,960.00	480.00	480.00	2,960.00	480.00	2,960.00	2,480.00	24,860.00

CENTRO DE COSTO: 300.03.04 - OFICINA DE CONTROL, SEGUIMIENTO Y PARTICIPACIÓN

OEI.06 - MEJORAR LA CALIDAD DE LOS APRENDIZAJES DE LOS ESTUDIANTES DE LA EDUCACIÓN BÁSICA EN LA REGIÓN SAN MARTÍN

AEI.06.01 - SERVICIOS DE EDUCACIÓN BÁSICA DE CALIDAD DE ACUERDO A LA DEMANDA DE LA POBLACIÓN

CODIGO	ACTIVIDAD OPERATIVA	UBIGEO	U.M.	PRIORIDAD	PERIODO MULTIANUAL	META	PROGRAMACION MENSUAL 01	02	03	04	05	06	07	08	09	10	11	12	TOTAL ANUAL
AOI00092600437	REVISAR Y ANALIZAR CASOS ADMINISTRATIVOS EN EL MARCO DE LA LEY SERVIR	220101 - MOYOBAMBA	ACCION	Muy Alta	2022	FISICO	0.00	1.00	1.00	1.00	0.00	1.00	0.00	0.00	1.00	0.00	1.00	0.00	6.00
						COSTEO S/	0.00	1,000.00	320.00	320.00	0.00	320.00	0.00	0.00	320.00	0.00	320.00	0.00	2,600.00
					2023	FISICO	0.00	1.00	1.00	1.00	0.00	1.00	0.00	0.00	1.00	0.00	1.00	0.00	6.00
						COSTEO S/	0.00	1,000.00	320.00	320.00	0.00	320.00	0.00	0.00	320.00	0.00	320.00	0.00	2,600.00
					2024	FISICO	0.00	1.00	1.00	1.00	0.00	1.00	0.00	0.00	1.00	0.00	1.00	0.00	6.00
						COSTEO S/	0.00	1,000.00	320.00	320.00	0.00	320.00	0.00	0.00	320.00	0.00	320.00	0.00	2,600.00
					2025	FISICO	0.00	1.00	1.00	1.00	0.00	1.00	0.00	0.00	1.00	0.00	1.00	0.00	6.00
						COSTEO S/	0.00	1,000.00	320.00	320.00	0.00	320.00	0.00	0.00	320.00	0.00	320.00	0.00	2,600.00
AOI00092600438	ASESORAR Y EMITIR OPINION LEGAL EN MATERIA JURIDICA EN EL MARCO DE LA LEY DE LA REFORMA MAGISTERIAL Y LA LEY SERVIR	220101 - MOYOBAMBA	ACCION	Muy Alta	2022	FISICO	0.00	1.00	0.00	0.00	1.00	0.00	1.00	0.00	0.00	1.00	0.00	1.00	5.00
						COSTEO S/	0.00	2,320.00	0.00	0.00	320.00	0.00	320.00	0.00	0.00	320.00	0.00	320.00	3,600.00
					2023	FISICO	0.00	1.00	0.00	0.00	1.00	0.00	1.00	0.00	0.00	1.00	0.00	1.00	5.00
						COSTEO S/	0.00	2,320.00	0.00	0.00	320.00	0.00	320.00	0.00	0.00	320.00	0.00	320.00	3,600.00
					2024	FISICO	0.00	1.00	0.00	0.00	1.00	0.00	1.00	0.00	0.00	1.00	0.00	1.00	5.00
						COSTEO S/	0.00	2,320.00	0.00	0.00	320.00	0.00	320.00	0.00	0.00	320.00	0.00	320.00	3,600.00
					2025	FISICO	0.00	1.00	0.00	0.00	1.00	0.00	1.00	0.00	0.00	1.00	0.00	1.00	5.00
						COSTEO S/	0.00	2,320.00	0.00	0.00	320.00	0.00	320.00	0.00	0.00	320.00	0.00	320.00	3,600.00
AOI00092600439	INVESTIGAR A DOCENTES Y PERSONAL ADMINISTRATIVO POR PRESUNTAS FALTAS ADMINISTRATIVAS TIPIFICADAS GRAVES Y MUY GRAVES	220101 - MOYOBAMBA	ACCION	Muy Alta	2022	FISICO	0.00	1.00	1.00	0.00	1.00	0.00	1.00	0.00	0.00	1.00	0.00	1.00	6.00
						COSTEO S/	14,858.86	13,840.71	13,840.71	13,840.71	13,840.71	13,840.71	13,840.71	13,840.71	13,840.71	13,840.71	13,580.71	13,895.13	166,901.09
					2023	FISICO	0.00	1.00	1.00	0.00	1.00	0.00	1.00	0.00	0.00	1.00	0.00	1.00	6.00
						COSTEO S/	0.00	1,000.00	320.00	0.00	320.00	0.00	320.00	0.00	0.00	320.00	0.00	320.00	2,600.00
					2024	FISICO	0.00	1.00	1.00	0.00	1.00	0.00	1.00	0.00	0.00	1.00	0.00	1.00	6.00
						COSTEO S/	0.00	1,000.00	320.00	0.00	320.00	0.00	320.00	0.00	0.00	320.00	0.00	320.00	2,600.00
					2025	FISICO	0.00	1.00	1.00	0.00	1.00	0.00	1.00	0.00	0.00	1.00	0.00	1.00	6.00
						COSTEO S/	0.00	1,000.00	320.00	0.00	320.00	0.00	320.00	0.00	0.00	320.00	0.00	320.00	2,600.00

CENTRO DE COSTO: 300.03.05 - DIRECCIÓN DE GESTIÓN PEDAGÓGICA

OEI.06 - MEJORAR LA CALIDAD DE LOS APRENDIZAJES DE LOS ESTUDIANTES DE LA EDUCACIÓN BÁSICA EN LA REGIÓN SAN MARTÍN

AEI.06.01 - SERVICIOS DE EDUCACIÓN BÁSICA DE CALIDAD DE ACUERDO A LA DEMANDA DE LA POBLACIÓN

CODIGO	ACTIVIDAD OPERATIVA	UBIGEO	U.M.	PRIORIDAD	PERIODO MULTIANUAL	META	PROGRAMACION MENSUAL 01	02	03	04	05	06	07	08	09	10	11	12	TOTAL ANUAL
AOI00092600408	FORTALECER HABILIDADES PSICOSOCIALES EN ESCOLARES	220101 - MOYOBAMBA	ESTUDIANTES	Muy Alta	2022	FISICO	1,600.00	1,600.00	1,600.00	1,600.00	1,600.00	1,600.00	1,600.00	1,600.00	1,600.00	1,600.00	1,600.00	1,600.00	1,600.00
						COSTEO S/	18,316.14	51,895.73	51,895.73	51,895.73	51,895.73	51,895.73	61,053.80	51,895.73	51,895.73	51,895.73	51,895.73	64,106.49	610,538.00
					2023	FISICO	1,600.00	1,600.00	1,600.00	1,600.00	1,600.00	1,600.00	1,600.00	1,600.00	1,600.00	1,600.00	1,600.00	1,600.00	1,600.00
						COSTEO S/	18,316.14	51,895.73	51,895.73	51,895.73	51,895.73	51,895.73	61,053.80	51,895.73	51,895.73	51,895.73	51,895.73	64,106.49	610,538.00
					2024	FISICO	1,600.00	1,600.00	1,600.00	1,600.00	1,600.00	1,600.00	1,600.00	1,600.00	1,600.00	1,600.00	1,600.00	1,600.00	1,600.00
						COSTEO S/	18,316.14	51,895.73	51,895.73	51,895.73	51,895.73	51,895.73	61,053.80	51,895.73	51,895.73	51,895.73	51,895.73	64,106.49	610,538.00
					2025	FISICO	1,600.00	1,600.00	1,600.00	1,600.00	1,600.00	1,600.00	1,600.00	1,600.00	1,600.00	1,600.00	1,600.00	1,600.00	1,600.00
						COSTEO S/	18,316.14	51,895.73	51,895.73	51,895.73	51,895.73	51,895.73	61,053.80	51,895.73	51,895.73	51,895.73	51,895.73	64,106.49	610,538.00
AOI00092600409	TALLERES EDUCATIVOS DE DESARROLLO DE HABILIDADES SOCIO EMOCIONALES	220101 - MOYOBAMBA	INSTITUCION EDUCATIVA	Muy Alta	2022	FISICO	236.00	236.00	236.00	236.00	236.00	236.00	0.00	0.00	0.00	0.00	0.00	0.00	236.00
						COSTEO S/	7,736.00	7,736.00	7,736.00	7,736.00	7,736.00	7,736.00	0.00	0.00	0.00	0.00	0.00	0.00	46,416.00
					2023	FISICO	236.00	236.00	236.00	236.00	236.00	236.00	0.00	0.00	0.00	0.00	0.00	0.00	236.00
						COSTEO S/	7,736.00	7,736.00	7,736.00	7,736.00	7,736.00	7,736.00	0.00	0.00	0.00	0.00	0.00	0.00	46,416.00
					2024	FISICO	236.00	236.00	236.00	236.00	236.00	236.00	0.00	0.00	0.00	0.00	0.00	0.00	236.00
						COSTEO S/	7,736.00	7,736.00	7,736.00	7,736.00	7,736.00	7,736.00	0.00	0.00	0.00	0.00	0.00	0.00	46,416.00
					2025	FISICO	236.00	236.00	236.00	236.00	236.00	236.00	0.00	0.00	0.00	0.00	0.00	0.00	236.00
						COSTEO S/	7,736.00	7,736.00	7,736.00	7,736.00	7,736.00	7,736.00	0.00	0.00	0.00	0.00	0.00	0.00	46,416.00
AOI00092600410	LECCIONES EN CLASE Y ACCIONES, UNIVERSALES, CONTRA EL ACOSO ESCOLAR BASADO O ADAPTADO DEL PROGRAMA KIVA (EBR-SECUNDARIA)	220101 - MOYOBAMBA	PERSONA	Muy Alta	2022	FISICO	200.00	0.00	0.00	0.00	0.00	0.00	0.00	0.00	0.00	0.00	0.00	0.00	200.00
						COSTEO S/	7,128.00	0.00	0.00	0.00	0.00	0.00	0.00	0.00	0.00	0.00	0.00	0.00	7,128.00
					2023	FISICO	200.00	0.00	0.00	0.00	0.00	0.00	0.00	0.00	0.00	0.00	0.00	0.00	200.00
						COSTEO S/	7,128.00	0.00	0.00	0.00	0.00	0.00	0.00	0.00	0.00	0.00	0.00	0.00	7,128.00
					2024	FISICO	200.00	0.00	0.00	0.00	0.00	0.00	0.00	0.00	0.00	0.00	0.00	0.00	200.00
						COSTEO S/	7,128.00	0.00	0.00	0.00	0.00	0.00	0.00	0.00	0.00	0.00	0.00	0.00	7,128.00
					2025	FISICO	200.00	0.00	0.00	0.00	0.00	0.00	0.00	0.00	0.00	0.00	0.00	0.00	200.00
						COSTEO S/	7,128.00	0.00	0.00	0.00	0.00	0.00	0.00	0.00	0.00	0.00	0.00	0.00	7,128.00
AOI00092600419	GESTIÓN Y APOYO PARA LA IMPLEMENTACIÓN DE LAS ESTRATEGIAS DE INTERVENCIÓN DEL PROGRAMA PRESUPUESTAL 0090	220101 - MOYOBAMBA	ACCION	Muy Alta	2022	FISICO	1.00	0.00	0.00	0.00	0.00	0.00	0.00	0.00	0.00	0.00	0.00	1.00	2.00
						COSTEO S/	4,989.00	0.00	0.00	0.00	0.00	0.00	0.00	0.00	0.00	0.00	0.00	5,515.00	10,504.00
					2023	FISICO	1.00	0.00	0.00	0.00	0.00	0.00	0.00	0.00	0.00	0.00	0.00	1.00	2.00
						COSTEO S/	4,989.00	0.00	0.00	0.00	0.00	0.00	0.00	0.00	0.00	0.00	0.00	5,515.00	10,504.00
					2024	FISICO	1.00	0.00	0.00	0.00	0.00	0.00	0.00	0.00	0.00	0.00	0.00	1.00	2.00
						COSTEO S/	4,989.00	0.00	0.00	0.00	0.00	0.00	0.00	0.00	0.00	0.00	0.00	5,515.00	10,504.00
					2025	FISICO	1.00	0.00	0.00	0.00	0.00	0.00	0.00	0.00	0.00	0.00	0.00	1.00	2.00
						COSTEO S/	4,989.00	0.00	0.00	0.00	0.00	0.00	0.00	0.00	0.00	0.00	0.00	5,515.00	10,504.00
AOI00092600420	GESTION, SEGUIMIENTO Y MONITOREO A INSTITUCIONES EDUCATIVAS DE LA EDUCACION BASICA.	220101 - MOYOBAMBA	ACCION	Muy Alta	2022	FISICO	1.00	1.00	1.00	1.00	1.00	1.00	1.00	1.00	1.00	1.00	1.00	1.00	12.00
						COSTEO S/	2,000.00	6,000.00	7,000.00	2,000.00	2,000.00	4,000.00	5,000.00	2,000.00	4,000.00	4,000.00	2,000.00	7,000.00	47,000.00
					2023	FISICO	1.00	1.00	1.00	1.00	1.00	1.00	1.00	1.00	1.00	1.00	1.00	1.00	12.00
						COSTEO S/	2,000.00	6,000.00	7,000.00	2,000.00	2,000.00	4,000.00	5,000.00	2,000.00	4,000.00	4,000.00	2,000.00	7,000.00	47,000.00
					2024	FISICO	1.00	1.00	1.00	1.00	1.00	1.00	1.00	1.00	1.00	1.00	1.00	1.00	12.00
						COSTEO S/	2,000.00	6,000.00	7,000.00	2,000.00	2,000.00	4,000.00	5,000.00	2,000.00	4,000.00	4,000.00	2,000.00	7,000.00	47,000.00

Documento Nro: 001-2021818368. Esta es una copia autentica imprimible de un documento electrónico del GOBIERNO REGIONAL SAN MARTÍN, generado en concordancia por lo dispuesto en la ley 27269. Autenticidad e integridad pueden ser contrastada a través de la siguiente dirección web.

https://verificarfirma.regionsanmartin.gob.pe?codigo=e44290a7q89b7q434bqa947q72a55480913a&anex=312323

					2025	FISICO	1.00	1.00	1.00	1.00	1.00	1.00	1.00	1.00	1.00	1.00	1.00	1.00	12.00
						COSTEO S/	2,000.00	6,000.00	7,000.00	2,000.00	2,000.00	4,000.00	5,000.00	2,000.00	4,000.00	4,000.00	2,000.00	7,000.00	47,000.00
AOI00092600421	FORTALECIMIENTO DE ACTIVIDADES CIVICAS, CULTURALES Y DEPORTIVAS A FAVOR DE LA MEJORA DE LOS APRENDIZAJES.	220101 - MOYOBAMBA	ACCION	Muy Alta	2022	FISICO	0.00	1.00	1.00	0.00	0.00	0.00	1.00	0.00	0.00	0.00	1.00	0.00	4.00
						COSTEO S/	0.00	1,480.00	3,480.00	0.00	0.00	0.00	2,480.00	0.00	0.00	0.00	480.00	0.00	7,920.00
					2023	FISICO	0.00	1.00	1.00	0.00	0.00	0.00	1.00	0.00	0.00	0.00	1.00	0.00	4.00
						COSTEO S/	0.00	1,480.00	3,480.00	0.00	0.00	0.00	2,480.00	0.00	0.00	0.00	480.00	0.00	7,920.00
					2024	FISICO	0.00	1.00	1.00	0.00	0.00	0.00	1.00	0.00	0.00	0.00	1.00	0.00	4.00
						COSTEO S/	0.00	1,480.00	3,480.00	0.00	0.00	0.00	2,480.00	0.00	0.00	0.00	480.00	0.00	7,920.00
					2025	FISICO	0.00	1.00	1.00	0.00	0.00	0.00	1.00	0.00	0.00	0.00	1.00	0.00	4.00
						COSTEO S/	0.00	1,480.00	3,480.00	0.00	0.00	0.00	2,480.00	0.00	0.00	0.00	480.00	0.00	7,920.00
AOI00092600422	FORTALECIMIENTO DE CAPACIDADES A ESPECIALISTAS DE GESTION PEDAGOGICA Y DESARROLLO DE LA GESTION LOCAL, DIRECTIVOS Y DOCENTES DE INSTITUCIONES EDUCATIVAS EN EL MARCO DEL MODELO EDUCATIVO REGIONAL.	220101 - MOYOBAMBA	ACCION	Muy Alta	2022	FISICO	1.00	1.00	1.00	1.00	1.00	1.00	1.00	1.00	1.00	1.00	1.00	1.00	12.00
						COSTEO S/	3,500.00	4,500.00	6,500.00	4,000.00	2,000.00	4,000.00	5,000.00	2,000.00	4,000.00	2,000.00	3,000.00	400.00	40,900.00
					2023	FISICO	1.00	1.00	1.00	1.00	1.00	1.00	1.00	1.00	1.00	1.00	1.00	1.00	12.00
						COSTEO S/	3,500.00	4,500.00	6,500.00	4,000.00	2,000.00	4,000.00	5,000.00	2,000.00	4,000.00	2,000.00	3,000.00	400.00	40,900.00
					2024	FISICO	1.00	1.00	1.00	1.00	1.00	1.00	1.00	1.00	1.00	1.00	1.00	1.00	12.00
						COSTEO S/	3,500.00	4,500.00	6,500.00	4,000.00	2,000.00	4,000.00	5,000.00	2,000.00	4,000.00	2,000.00	3,000.00	400.00	40,900.00
					2025	FISICO	1.00	1.00	1.00	1.00	1.00	1.00	1.00	1.00	1.00	1.00	1.00	1.00	12.00
						COSTEO S/	3,500.00	4,500.00	6,500.00	4,000.00	2,000.00	4,000.00	5,000.00	2,000.00	4,000.00	2,000.00	3,000.00	400.00	40,900.00
AOI00092600423	DESARROLLO DE LA EDUCACION LABORAL Y TECNICA (SERVICIOS BÁSICOS)	220101 - MOYOBAMBA	INSTITUCION EDUCATIVA	Muy Alta	2022	FISICO	0.00	0.00	0.00	0.00	0.00	0.00	3.00	3.00	3.00	3.00	3.00	3.00	3.00
						COSTEO S/	0.00	0.00	0.00	0.00	0.00	0.00	335.00	335.00	335.00	335.00	335.00	335.00	2,010.00
					2023	FISICO	0.00	0.00	0.00	0.00	0.00	0.00	3.00	3.00	3.00	3.00	3.00	3.00	3.00
						COSTEO S/	0.00	0.00	0.00	0.00	0.00	0.00	335.00	335.00	335.00	335.00	335.00	335.00	2,010.00
					2024	FISICO	0.00	0.00	0.00	0.00	0.00	0.00	3.00	3.00	3.00	3.00	3.00	3.00	3.00
						COSTEO S/	0.00	0.00	0.00	0.00	0.00	0.00	335.00	335.00	335.00	335.00	335.00	335.00	2,010.00
					2025	FISICO	0.00	0.00	0.00	0.00	0.00	0.00	3.00	3.00	3.00	3.00	3.00	3.00	3.00
						COSTEO S/	0.00	0.00	0.00	0.00	0.00	0.00	335.00	335.00	335.00	335.00	335.00	335.00	2,010.00
AOI00092600424	DESARROLLO DE LA EDUCACION SECUNDARIA DE ADULTOS (SERVICIOS BÁSICOS)	220101 - MOYOBAMBA	INSTITUCION EDUCATIVA	Muy Alta	2022	FISICO	0.00	0.00	0.00	0.00	0.00	0.00	2.00	2.00	2.00	2.00	2.00	2.00	2.00
						COSTEO S/	0.00	0.00	0.00	0.00	0.00	0.00	191.67	191.67	191.67	191.67	191.67	191.65	1,150.00
					2023	FISICO	0.00	0.00	0.00	0.00	0.00	0.00	2.00	2.00	2.00	2.00	2.00	2.00	2.00
						COSTEO S/	0.00	0.00	0.00	0.00	0.00	0.00	191.67	191.67	191.67	191.67	191.67	191.65	1,150.00
					2024	FISICO	0.00	0.00	0.00	0.00	0.00	0.00	2.00	2.00	2.00	2.00	2.00	2.00	2.00
						COSTEO S/	0.00	0.00	0.00	0.00	0.00	0.00	191.67	191.67	191.67	191.67	191.67	191.65	1,150.00
					2025	FISICO	0.00	0.00	0.00	0.00	0.00	0.00	2.00	2.00	2.00	2.00	2.00	2.00	2.00
						COSTEO S/	0.00	0.00	0.00	0.00	0.00	0.00	191.67	191.67	191.67	191.67	191.67	191.65	1,150.00
AOI00092600425	DESARROLLO DE LA EDUCACION TECNICA (SERVICIOS BÁSICOS)	220101 - MOYOBAMBA	INSTITUCION EDUCATIVA	Muy Alta	2022	FISICO	0.00	0.00	0.00	0.00	0.00	0.00	8.00	8.00	8.00	8.00	8.00	8.00	8.00
						COSTEO S/	0.00	0.00	0.00	0.00	0.00	0.00	7,575.00	7,575.00	7,575.00	7,575.00	7,575.00	7,575.00	45,450.00
					2023	FISICO	0.00	0.00	0.00	0.00	0.00	0.00	8.00	8.00	8.00	8.00	8.00	8.00	8.00
						COSTEO S/	0.00	0.00	0.00	0.00	0.00	0.00	7,575.00	7,575.00	7,575.00	7,575.00	7,575.00	7,575.00	45,450.00
					2024	FISICO	0.00	0.00	0.00	0.00	0.00	0.00	8.00	8.00	8.00	8.00	8.00	8.00	8.00
						COSTEO S/	0.00	0.00	0.00	0.00	0.00	0.00	7,575.00	7,575.00	7,575.00	7,575.00	7,575.00	7,575.00	45,450.00
					2025	FISICO	0.00	0.00	0.00	0.00	0.00	0.00	8.00	8.00	8.00	8.00	8.00	8.00	8.00
						COSTEO S/	0.00	0.00	0.00	0.00	0.00	0.00	7,575.00	7,575.00	7,575.00	7,575.00	7,575.00	7,575.00	45,450.00

AEI.06.02 - SERVICIOS DE EDUCACIÓN BÁSICA Y TÉCNICO PRODUCTIVA DE CALIDAD PARA NIÑOS; NIÑAS Y JÓVENES CON NECESIDADES EDUCATIVAS ESPECIALES

CODIGO	ACTIVIDAD OPERATIVA	UBIGEO	U.M.	PRIORIDAD	PERIODO MULTIANUAL	PROGRAMACION MENSUAL													TOTAL ANUAL
						META	01	02	03	04	05	06	07	08	09	10	11	12	
AOI00092600418	GESTIÓN Y APOYO PARA LA IMPLEMENTACIÓN DE LAS ESTRATEGIAS DE INTERVENCIÓN DEL PROGRAMA PRESUPUESTAL 0106	220101 - MOYOBAMBA	ACCION	Muy Alta	2022	FISICO	1.00	1.00	1.00	1.00	1.00	1.00	0.00	0.00	0.00	0.00	0.00	0.00	6.00
						COSTEO S/	3,241.17	3,241.17	3,241.17	3,241.17	3,241.17	3,241.15	0.00	0.00	0.00	0.00	0.00	0.00	19,447.00
					2023	FISICO	1.00	1.00	1.00	1.00	1.00	1.00	0.00	0.00	0.00	0.00	0.00	0.00	6.00
						COSTEO S/	3,241.17	3,241.17	3,241.17	3,241.17	3,241.17	3,241.15	0.00	0.00	0.00	0.00	0.00	0.00	19,447.00
					2024	FISICO	1.00	1.00	1.00	1.00	1.00	1.00	0.00	0.00	0.00	0.00	0.00	0.00	6.00
						COSTEO S/	3,241.17	3,241.17	3,241.17	3,241.17	3,241.17	3,241.15	0.00	0.00	0.00	0.00	0.00	0.00	19,447.00
					2025	FISICO	1.00	1.00	1.00	1.00	1.00	1.00	0.00	0.00	0.00	0.00	0.00	0.00	6.00
						COSTEO S/	3,241.17	3,241.17	3,241.17	3,241.17	3,241.17	3,241.15	0.00	0.00	0.00	0.00	0.00	0.00	19,447.00

OEI.07 - FORTALECER LA CAPACIDAD TÉCNICA DE LAS INSTITUCIONES DE EDUCACIÓN SUPERIOR NO UNIVERSITARIA EN LA REGIÓN SAN MARTÍN

AEI.07.01 - FORMACIÓN EN CARRERAS TÉCNICAS EN INSTITUTOS DE EDUCACIÓN SUPERIOR NO UNIVERSITARIA DE MANERA INTEGRAL Y ACORDE A LA DEMANDA REGIONAL

CODIGO	ACTIVIDAD OPERATIVA	UBIGEO	U.M.	PRIORIDAD	PERIODO MULTIANUAL	PROGRAMACION MENSUAL													TOTAL ANUAL
						META	01	02	03	04	05	06	07	08	09	10	11	12	
AOI00092600405	PROVISION DE SERVICIOS BASICOS, SEGURIDAD Y LIMPIEZA	220101 - MOYOBAMBA	INSTITUCION EDUCATIVA	Muy Alta	2022	FISICO	8.00	8.00	8.00	8.00	8.00	8.00	8.00	8.00	8.00	8.00	8.00	8.00	8.00
						COSTEO S/	24,469.75	24,469.75	24,469.75	24,469.75	24,469.75	24,469.75	48,469.75	48,469.75	24,469.75	24,469.75	24,469.75	24,469.75	341,637.00
					2023	FISICO	8.00	8.00	8.00	8.00	8.00	8.00	8.00	8.00	8.00	8.00	8.00	8.00	8.00
						COSTEO S/	24,469.75	24,469.75	24,469.75	24,469.75	24,469.75	24,469.75	48,469.75	48,469.75	24,469.75	24,469.75	24,469.75	24,469.75	341,637.00
					2024	FISICO	8.00	8.00	8.00	8.00	8.00	8.00	8.00	8.00	8.00	8.00	8.00	8.00	8.00
						COSTEO S/	24,469.75	24,469.75	24,469.75	24,469.75	24,469.75	24,469.75	48,469.75	48,469.75	24,469.75	24,469.75	24,469.75	24,469.75	341,637.00
					2025	FISICO	8.00	8.00	8.00	8.00	8.00	8.00	8.00	8.00	8.00	8.00	8.00	8.00	8.00
						COSTEO S/	24,469.75	24,469.75	24,469.75	24,469.75	24,469.75	24,469.75	48,469.75	48,469.75	24,469.75	24,469.75	24,469.75	24,469.75	341,637.00
AOI00092600406	GESTIÓN Y APOYO PARA LA IMPLEMENTACIÓN DE LAS ESTRATEGIAS DE INTERVENCIÓN DEL PROGRAMA PRESUPUESTAL 147	220101 - MOYOBAMBA	ACCION	Muy Alta	2022	FISICO	0.00	0.00	1.00	1.00	1.00	1.00	0.00	0.00	0.00	0.00	0.00	0.00	4.00
						COSTEO S/	0.00	0.00	0.00	0.00	0.00	0.00	0.00	0.00	0.00	0.00	0.00	0.00	0.00
					2023	FISICO	0.00	0.00	1.00	1.00	1.00	1.00	0.00	0.00	0.00	0.00	0.00	0.00	4.00
						COSTEO S/	0.00	0.00	0.00	0.00	0.00	0.00	0.00	0.00	0.00	0.00	0.00	0.00	0.00
					2024	FISICO	0.00	0.00	1.00	1.00	1.00	1.00	0.00	0.00	0.00	0.00	0.00	0.00	4.00
						COSTEO S/	0.00	0.00	0.00	0.00	0.00	0.00	0.00	0.00	0.00	0.00	0.00	0.00	0.00
					2025	FISICO	0.00	0.00	1.00	1.00	1.00	1.00	0.00	0.00	0.00	0.00	0.00	0.00	4.00
						COSTEO S/	0.00	0.00	0.00	0.00	0.00	0.00	0.00	0.00	0.00	0.00	0.00	0.00	0.00
AOI00092600407	DOTACION DE RECURSOS UCATIVOS	220101 - MOYOBAMBA	INSTITUCION EDUCATIVA	Muy Alta	2022	FISICO	0.00	0.00	0.00	0.00	0.00	0.00	8.00	0.00	0.00	0.00	0.00	0.00	8.00
						COSTEO S/	0.00	0.00	0.00	0.00	0.00	0.00	8,000.00	0.00	0.00	0.00	0.00	0.00	8,000.00
					2023	FISICO	0.00	0.00	0.00	0.00	0.00	0.00	8.00	0.00	0.00	0.00	0.00	0.00	8.00
						COSTEO S/	0.00	0.00	0.00	0.00	0.00	0.00	8,000.00	0.00	0.00	0.00	0.00	0.00	8,000.00
					2024	FISICO	0.00	0.00	0.00	0.00	0.00	0.00	8.00	0.00	0.00	0.00	0.00	0.00	8.00
						COSTEO	0.00	0.00	0.00	0.00	0.00	0.00	8,000.00	0.00	0.00	0.00	0.00	0.00	8,000.00

Documento Nro: 001-2021818368. Esta es una copia autentica imprimible de un documento electrónico del GOBIERNO REGIONAL SAN MARTIN, generado en concordancia por lo dispuesto en la ley 27269. Autenticidad e integridad pueden ser contrastada a través de la siguiente dirección web:

https://verificarfirma.regionsanmartin.gob.pe?codigo=e44290a7q89b7q434bqa947q72a55480913a&anex=312323

					2025	S/ FISICO	0.00	0.00	0.00	0.00	0.00	0.00	8.00	0.00	0.00	0.00	0.00	0.00	8.00
						COSTEO S/	0.00	0.00	0.00	0.00	0.00	0.00	8,000.00	0.00	0.00	0.00	0.00	0.00	8,000.00
AOI00092600411	PROVISION DE SERVICIOS BASICOS Y MANTENIMIENTO DE EQUIPAMIENTO E INFRAESTRUCTURA	220101 - MOYOBAMBA	INSTITUCION EDUCATIVA	Muy Alta	2022	FISICO	6.00	6.00	6.00	6.00	6.00	6.00	6.00	0.00	0.00	0.00	0.00	0.00	6.00
						COSTEO S/	6,083.67	6,083.67	6,083.67	6,083.67	6,083.67	6,083.65	101,370.00	0.00	0.00	0.00	0.00	0.00	137,872.00
					2023	FISICO	6.00	6.00	6.00	6.00	6.00	6.00	6.00	0.00	0.00	0.00	0.00	0.00	6.00
						COSTEO S/	6,083.67	6,083.67	6,083.67	6,083.67	6,083.67	6,083.65	101,370.00	0.00	0.00	0.00	0.00	0.00	137,872.00
					2024	FISICO	6.00	6.00	6.00	6.00	6.00	6.00	6.00	0.00	0.00	0.00	0.00	0.00	6.00
						COSTEO S/	6,083.67	6,083.67	6,083.67	6,083.67	6,083.67	6,083.65	101,370.00	0.00	0.00	0.00	0.00	0.00	137,872.00
					2025	FISICO	6.00	6.00	6.00	6.00	6.00	6.00	6.00	0.00	0.00	0.00	0.00	0.00	6.00
						COSTEO S/	6,083.67	6,083.67	6,083.67	6,083.67	6,083.67	6,083.65	101,370.00	0.00	0.00	0.00	0.00	0.00	137,872.00
AOI00092600412	GESTIÓN Y APOYO PARA LA IMPLEMENTACIÓN DE LAS ESTRATEGIAS DE INTERVENCIÓN DEL PROGRAMA PRESUPUESTAL 107	220101 - MOYOBAMBA	ACCION	Muy Alta	2022	FISICO	1.00	1.00	1.00	1.00	1.00	1.00	1.00	0.00	0.00	0.00	0.00	0.00	7.00
						COSTEO S/	2,818.00	2,818.00	2,818.00	2,818.00	2,818.00	2,818.00	172,500.00	0.00	0.00	0.00	0.00	0.00	189,408.00
					2023	FISICO	1.00	1.00	1.00	1.00	1.00	1.00	1.00	0.00	0.00	0.00	0.00	0.00	7.00
						COSTEO S/	2,818.00	2,818.00	2,818.00	2,818.00	2,818.00	2,818.00	172,500.00	0.00	0.00	0.00	0.00	0.00	189,408.00
					2024	FISICO	1.00	1.00	1.00	1.00	1.00	1.00	1.00	0.00	0.00	0.00	0.00	0.00	7.00
						COSTEO S/	2,818.00	2,818.00	2,818.00	2,818.00	2,818.00	2,818.00	172,500.00	0.00	0.00	0.00	0.00	0.00	189,408.00
					2025	FISICO	1.00	1.00	1.00	1.00	1.00	1.00	1.00	0.00	0.00	0.00	0.00	0.00	7.00
						COSTEO S/	2,818.00	2,818.00	2,818.00	2,818.00	2,818.00	2,818.00	172,500.00	0.00	0.00	0.00	0.00	0.00	189,408.00
AOI00092600413	PROCESO DE CONTRATACIÓN Y PAGO OPORTUNO DE PERSONAL ADMINISTRATIVO Y DE APOYO	220101 - MOYOBAMBA	PLANILLA	Muy Alta	2022	FISICO	1.00	1.00	1.00	1.00	1.00	1.00	0.00	0.00	0.00	0.00	0.00	0.00	6.00
						COSTEO S/	30,096.00	30,096.00	30,096.00	30,096.00	30,096.00	30,096.00	0.00	0.00	0.00	0.00	0.00	0.00	180,576.00
					2023	FISICO	1.00	1.00	1.00	1.00	1.00	1.00	0.00	0.00	0.00	0.00	0.00	0.00	6.00
						COSTEO S/	30,096.00	30,096.00	30,096.00	30,096.00	30,096.00	30,096.00	0.00	0.00	0.00	0.00	0.00	0.00	180,576.00
					2024	FISICO	1.00	1.00	1.00	1.00	1.00	1.00	0.00	0.00	0.00	0.00	0.00	0.00	6.00
						COSTEO S/	30,096.00	30,096.00	30,096.00	30,096.00	30,096.00	30,096.00	0.00	0.00	0.00	0.00	0.00	0.00	180,576.00
					2025	FISICO	1.00	1.00	1.00	1.00	1.00	1.00	0.00	0.00	0.00	0.00	0.00	0.00	6.00
						COSTEO S/	30,096.00	30,096.00	30,096.00	30,096.00	30,096.00	30,096.00	0.00	0.00	0.00	0.00	0.00	0.00	180,576.00

OEI.17 - MEJORAR EL CONOCIMIENTO DEL RIESGO DE DESASTRES EN EL DEPARTAMENTO

AEI.17.01 - ASISTENCIA TÉCNICA EN GESTIÓN DE RIESGO DE DESASTRES DE MANERA INTEGRAL A LA POBLACIÓN

CODIGO	ACTIVIDAD OPERATIVA	UBIGEO	U.M.	PRIORIDAD	PERIODO MULTIANUAL	META	PROGRAMACION MENSUAL 01	02	03	04	05	06	07	08	09	10	11	12	TOTAL ANUAL
AOI00092600414	DESARROLLO DE LOS CENTROS Y ESPACIOS DE MONITOREO DE EMERGENCIAS Y DESASTRES	220101 - MOYOBAMBA	REPORTE	Muy Alta	2022	FISICO	0.00	5.00	5.00	5.00	5.00	5.00	5.00	5.00	5.00	5.00	5.00	5.00	5.00
						COSTEO S/	0.00	4,545.00	4,545.00	4,545.00	4,545.00	4,545.00	4,545.00	4,545.00	4,545.00	4,545.00	4,545.00	4,550.00	50,000.00
					2023	FISICO	0.00	5.00	5.00	5.00	5.00	5.00	5.00	5.00	5.00	5.00	5.00	5.00	5.00
						COSTEO S/	0.00	4,545.00	4,545.00	4,545.00	4,545.00	4,545.00	4,545.00	4,545.00	4,545.00	4,545.00	4,545.00	4,550.00	50,000.00
					2024	FISICO	0.00	5.00	5.00	5.00	5.00	5.00	5.00	5.00	5.00	5.00	5.00	5.00	5.00
						COSTEO S/	0.00	4,545.00	4,545.00	4,545.00	4,545.00	4,545.00	4,545.00	4,545.00	4,545.00	4,545.00	4,545.00	4,550.00	50,000.00
					2025	FISICO	0.00	5.00	5.00	5.00	5.00	5.00	5.00	5.00	5.00	5.00	5.00	5.00	5.00
						COSTEO S/	0.00	4,545.00	4,545.00	4,545.00	4,545.00	4,545.00	4,545.00	4,545.00	4,545.00	4,545.00	4,545.00	4,550.00	50,000.00
AOI00092600415	FORMACION Y CAPACITACION EN MATERIA DE GESTION DE RIESGO DE DESASTRES Y ADAPTACION AL CAMBIO CLIMATICO	220101 - MOYOBAMBA	PERSONA	Muy Alta	2022	FISICO	1,500.00	1,500.00	1,500.00	1,500.00	1,500.00	1,500.00	1,500.00	1,500.00	1,500.00	1,500.00	1,500.00	1,500.00	1,500.00
						COSTEO S/	38,528.80	47,628.80	210,997.10	39,277.10	178,742.10	253,667.10	63,027.10	43,027.10	102,527.10	62,677.10	109,409.10	84,143.50	1,233,652.00
					2023	FISICO	1,500.00	1,500.00	1,500.00	1,500.00	1,500.00	1,500.00	1,500.00	1,500.00	1,500.00	1,500.00	1,500.00	1,500.00	1,500.00
						COSTEO S/	38,528.80	47,628.80	210,997.10	39,277.10	178,742.10	253,667.10	63,027.10	43,027.10	102,527.10	62,677.10	109,409.10	84,143.50	1,233,652.00
					2024	FISICO	1,500.00	1,500.00	1,500.00	1,500.00	1,500.00	1,500.00	1,500.00	1,500.00	1,500.00	1,500.00	1,500.00	1,500.00	1,500.00
						COSTEO S/	38,528.80	47,628.80	210,997.10	39,277.10	178,742.10	253,667.10	63,027.10	43,027.10	102,527.10	62,677.10	109,409.10	84,143.50	1,233,652.00
					2025	FISICO	1,500.00	1,500.00	1,500.00	1,500.00	1,500.00	1,500.00	1,500.00	1,500.00	1,500.00	1,500.00	1,500.00	1,500.00	1,500.00
						COSTEO S/	38,528.80	47,628.80	210,997.10	39,277.10	178,742.10	253,667.10	63,027.10	43,027.10	102,527.10	62,677.10	109,409.10	84,143.50	1,233,652.00
AOI00092600416	DESARROLLO DE CAMPAÑAS COMUNICACIONALES PARA LA GESTION DEL RIESGO DE DESASTRES	220101 - MOYOBAMBA	CAMPAÑA	Muy Alta	2022	FISICO	0.00	8.00	0.00	8.00	8.00	8.00	8.00	8.00	8.00	0.00	8.00	0.00	8.00
						COSTEO S/	0.00	8,750.00	0.00	6,760.00	5,100.00	8,600.00	3,090.00	3,500.00	5,100.00	0.00	5,100.00	0.00	46,000.00
					2023	FISICO	0.00	8.00	0.00	8.00	8.00	8.00	8.00	8.00	8.00	0.00	8.00	0.00	8.00
						COSTEO S/	0.00	8,750.00	0.00	6,760.00	5,100.00	8,600.00	3,090.00	3,500.00	5,100.00	0.00	5,100.00	0.00	46,000.00
					2024	FISICO	0.00	8.00	0.00	8.00	8.00	8.00	8.00	8.00	8.00	0.00	8.00	0.00	8.00
						COSTEO S/	0.00	8,750.00	0.00	6,760.00	5,100.00	8,600.00	3,090.00	3,500.00	5,100.00	0.00	5,100.00	0.00	46,000.00
					2025	FISICO	0.00	8.00	0.00	8.00	8.00	8.00	8.00	8.00	8.00	0.00	8.00	0.00	8.00
						COSTEO S/	0.00	8,750.00	0.00	6,760.00	5,100.00	8,600.00	3,090.00	3,500.00	5,100.00	0.00	5,100.00	0.00	46,000.00
AOI00092600417	SERVICIOS PÚBLICOS SEGUROS ANTE EMERGENCIAS Y DESASTRES	220101 - MOYOBAMBA	INTERVENCION	Muy Alta	2022	FISICO	0.00	100.00	0.00	0.00	0.00	0.00	0.00	0.00	0.00	0.00	0.00	0.00	100.00
						COSTEO S/	0.00	50,000.00	0.00	0.00	0.00	0.00	0.00	0.00	0.00	0.00	0.00	0.00	50,000.00
					2023	FISICO	0.00	100.00	0.00	0.00	0.00	0.00	0.00	0.00	0.00	0.00	0.00	0.00	100.00
						COSTEO S/	0.00	50,000.00	0.00	0.00	0.00	0.00	0.00	0.00	0.00	0.00	0.00	0.00	50,000.00
					2024	FISICO	0.00	100.00	0.00	0.00	0.00	0.00	0.00	0.00	0.00	0.00	0.00	0.00	100.00
						COSTEO S/	0.00	50,000.00	0.00	0.00	0.00	0.00	0.00	0.00	0.00	0.00	0.00	0.00	50,000.00
					2025	FISICO	0.00	100.00	0.00	0.00	0.00	0.00	0.00	0.00	0.00	0.00	0.00	0.00	100.00
						COSTEO S/	0.00	50,000.00	0.00	0.00	0.00	0.00	0.00	0.00	0.00	0.00	0.00	0.00	50,000.00

CENTRO DE COSTO: 300.03.06 - DIRECCIÓN DE OPERACIONES

OEI.06 - MEJORAR LA CALIDAD DE LOS APRENDIZAJES DE LOS ESTUDIANTES DE LA EDUCACIÓN BÁSICA EN LA REGIÓN SAN MARTÍN

AEI.06.01 - SERVICIOS DE EDUCACIÓN BÁSICA DE CALIDAD DE ACUERDO A LA DEMANDA DE LA POBLACIÓN

CODIGO	ACTIVIDAD OPERATIVA	UBIGEO	U.M.	PRIORIDAD	PERIODO MULTIANUAL	META	PROGRAMACION MENSUAL 01	02	03	04	05	06	07	08	09	10	11	12	TOTAL ANUAL
AOI00092600426	GESTIÓN Y APOYO PARA LA IMPLEMENTACIÓN DE LAS ESTRATEGIAS DE INTERVENCIÓN DEL PROGRAMA PRESUPUESTAL 0150	220101 - MOYOBAMBA	ACCION	Muy Alta	2022	FISICO	1.00	0.00	0.00	0.00	0.00	0.00	0.00	0.00	0.00	0.00	0.00	0.00	1.00
						COSTEO S/	7,769.00	0.00	0.00	0.00	0.00	0.00	0.00	0.00	0.00	0.00	0.00	0.00	7,769.00
					2023	FISICO	1.00	0.00	0.00	0.00	0.00	0.00	0.00	0.00	0.00	0.00	0.00	0.00	1.00
						COSTEO S/	7,769.00	0.00	0.00	0.00	0.00	0.00	0.00	0.00	0.00	0.00	0.00	0.00	7,769.00
					2024	FISICO	1.00	0.00	0.00	0.00	0.00	0.00	0.00	0.00	0.00	0.00	0.00	0.00	1.00
						COSTEO S/	7,769.00	0.00	0.00	0.00	0.00	0.00	0.00	0.00	0.00	0.00	0.00	0.00	7,769.00
					2025	FISICO	1.00	0.00	0.00	0.00	0.00	0.00	0.00	0.00	0.00	0.00	0.00	0.00	1.00
						COSTEO S/	7,769.00	0.00	0.00	0.00	0.00	0.00	0.00	0.00	0.00	0.00	0.00	0.00	7,769.00
	STOS OPERATIVOS DRE N MARTÍN (RDR)	220101 - MOYOBAMBA	ACCION	Muy Alta	2022	FISICO	0.00	0.00	0.00	0.00	0.00	0.00	0.00	0.00	0.00	0.00	0.00	1.00	1.00
						COSTEO S/	0.00	0.00	0.00	0.00	0.00	0.00	0.00	0.00	0.00	0.00	0.00	63,495.00	63,495.00
					2023	FISICO	0.00	0.00	0.00	0.00	0.00	0.00	0.00	0.00	0.00	0.00	0.00	1.00	1.00

Documento Nro: 001-2021818368. Esta es una copia auténtica imprimible de un documento electrónico del GOBIERNO REGIONAL SAN MARTÍN, generado en concordancia por lo dispuesto en la ley 27269. Autenticidad e integridad pueden ser contrastada a través de la siguiente dirección web:

https://verificarfirma.regionsanmartin.gob.pe?codigo=e44290a7q89b7q434bqa947q72a55480913a&anex=312323

						COSTEO S/	0.00	0.00	0.00	0.00	0.00	0.00	0.00	0.00	0.00	0.00	0.00	63,495.00	63,495.00
						FISICO	0.00	0.00	0.00	0.00	0.00	0.00	0.00	0.00	0.00	0.00	0.00	1.00	1.00
					2024	COSTEO S/	0.00	0.00	0.00	0.00	0.00	0.00	0.00	0.00	0.00	0.00	0.00	63,495.00	63,495.00
						FISICO	0.00	0.00	0.00	0.00	0.00	0.00	0.00	0.00	0.00	0.00	0.00	1.00	1.00
					2025	COSTEO S/	0.00	0.00	0.00	0.00	0.00	0.00	0.00	0.00	0.00	0.00	0.00	63,495.00	63,495.00
						FISICO	0.00	0.00	1.00	1.00	0.00	1.00	0.00	0.00	0.00	1.00	0.00	0.00	4.00
					2022	COSTEO S/	0.00	0.00	5,000.00	2,197.00	0.00	6,600.00	0.00	0.00	0.00	0.00	5,000.00	0.00	18,797.00
						FISICO	0.00	0.00	1.00	1.00	0.00	1.00	0.00	0.00	0.00	1.00	0.00	0.00	4.00
AOI00092600428	PAGOS DE CONCEPTOS DIVERSOS(REPUESTOS Y ACCESORIOS,SUMINISTROS PARA MANTENIMIENTO Y REPARACION,SERVICIO DE MANTENIMIENTO, ACONDICIONAMIENTO Y REPARACIONES)	220101 - MOYOBAMBA	ACCION	Muy Alta	2023	COSTEO S/	0.00	0.00	5,000.00	2,197.00	0.00	6,600.00	0.00	0.00	0.00	0.00	5,000.00	0.00	18,797.00
						FISICO	0.00	0.00	1.00	1.00	0.00	1.00	0.00	0.00	0.00	1.00	0.00	0.00	4.00
					2024	COSTEO S/	0.00	0.00	5,000.00	2,197.00	0.00	6,600.00	0.00	0.00	0.00	0.00	5,000.00	0.00	18,797.00
						FISICO	0.00	0.00	1.00	1.00	0.00	1.00	0.00	0.00	0.00	1.00	0.00	0.00	4.00
					2025	COSTEO S/	0.00	0.00	5,000.00	2,197.00	0.00	6,600.00	0.00	0.00	0.00	0.00	5,000.00	0.00	18,797.00
						FISICO	0.00	1.00	1.00	1.00	1.00	1.00	1.00	1.00	1.00	1.00	1.00	1.00	11.00
					2022	COSTEO S/	0.00	2,480.00	2,960.00	480.00	480.00	480.00	2,480.00	480.00	480.00	480.00	2,480.00	84,817.00	98,097.00
						FISICO	0.00	1.00	1.00	1.00	1.00	1.00	1.00	1.00	1.00	1.00	1.00	1.00	11.00
AOI00092600429	GESTION DE LOS PROCESOS ADMINISTRATIVOS A FAVOR DE LA MEJORA DEL SERVICIO EDUCATIVO	220101 - MOYOBAMBA	ACCION	Muy Alta	2023	COSTEO S/	0.00	2,480.00	2,960.00	480.00	480.00	480.00	2,480.00	480.00	480.00	480.00	2,480.00	84,817.00	98,097.00
						FISICO	0.00	1.00	1.00	1.00	1.00	1.00	1.00	1.00	1.00	1.00	1.00	1.00	11.00
					2024	COSTEO S/	0.00	2,480.00	2,960.00	480.00	480.00	480.00	2,480.00	480.00	480.00	480.00	2,480.00	84,817.00	98,097.00
						FISICO	0.00	1.00	1.00	1.00	1.00	1.00	1.00	1.00	1.00	1.00	1.00	1.00	11.00
					2025	COSTEO S/	0.00	2,480.00	2,960.00	480.00	480.00	480.00	2,480.00	480.00	480.00	480.00	2,480.00	84,817.00	98,097.00
						FISICO	0.00	0.00	0.00	1.00	1.00	1.00	0.00	0.00	0.00	0.00	0.00	1.00	4.00
					2022	COSTEO S/	0.00	0.00	0.00	10,000.00	5,000.00	15,000.00	0.00	0.00	0.00	0.00	0.00	15,000.00	45,000.00
						FISICO	0.00	0.00	0.00	1.00	1.00	1.00	0.00	0.00	0.00	0.00	0.00	1.00	4.00
AOI00092600430	REALIZACIÓN DE ACTIVIDADES PEDAGÓGICAS, INSTITUCIONALES Y CÍVICAS EN EL MARCO DE LOS LOGROS DE LOS APRENDIZAJES.	220101 - MOYOBAMBA	ACCION	Muy Alta	2023	COSTEO S/	0.00	0.00	0.00	10,000.00	5,000.00	15,000.00	0.00	0.00	0.00	0.00	0.00	15,000.00	45,000.00
						FISICO	0.00	0.00	0.00	1.00	1.00	1.00	0.00	0.00	0.00	0.00	0.00	1.00	4.00
					2024	COSTEO S/	0.00	0.00	0.00	10,000.00	5,000.00	15,000.00	0.00	0.00	0.00	0.00	0.00	15,000.00	45,000.00
						FISICO	0.00	0.00	0.00	1.00	1.00	1.00	0.00	0.00	0.00	0.00	0.00	1.00	4.00
					2025	COSTEO S/	0.00	0.00	0.00	10,000.00	5,000.00	15,000.00	0.00	0.00	0.00	0.00	0.00	15,000.00	45,000.00

CENTRO DE COSTO: 300.04.01 - SECRETARIA GENERAL

OEI.06 - MEJORAR LA CALIDAD DE LOS APRENDIZAJES DE LOS ESTUDIANTES DE LA EDUCACIÓN BÁSICA EN LA REGIÓN SAN MARTÍN

AEI.06.01 - SERVICIOS DE EDUCACIÓN BÁSICA DE CALIDAD DE ACUERDO A LA DEMANDA DE LA POBLACIÓN

CODIGO	ACTIVIDAD OPERATIVA	UBIGEO	U.M.	PRIORIDAD	PERIODO MULTIANUAL	META	PROGRAMACION MENSUAL 01	02	03	04	05	06	07	08	09	10	11	12	TOTAL ANUAL
						FISICO	0.00	0.00	1.00	0.00	0.00	0.00	1.00	0.00	0.00	0.00	0.00	0.00	2.00
					2022	COSTEO S/	349.03	349.03	304.03	289.03	71.34	71.34	71.34	71.34	71.34	71.34	60.00	80.00	1,859.16
						FISICO	0.00	0.00	1.00	0.00	0.00	0.00	1.00	0.00	0.00	0.00	0.00	0.00	2.00
AOI00092600087	FORTALECIMIENTO DE LA GESTIÓN Y LA SIMPLIFICACIÓN ADMINISTRATIVA INSTITUCIONAL.	220100 -	ACCION	Muy Alta	2023	COSTEO S/	0.00	0.00	1,000.00	0.00	0.00	0.00	861.00	0.00	0.00	0.00	0.00	0.00	1,861.00
						FISICO	0.00	0.00	1.00	0.00	0.00	0.00	1.00	0.00	0.00	0.00	0.00	0.00	2.00
					2024	COSTEO S/	0.00	0.00	1,000.00	0.00	0.00	0.00	861.00	0.00	0.00	0.00	0.00	0.00	1,861.00
						FISICO	0.00	0.00	1.00	0.00	0.00	0.00	1.00	0.00	0.00	0.00	0.00	0.00	2.00
					2025	COSTEO S/	0.00	0.00	1,000.00	0.00	0.00	0.00	861.00	0.00	0.00	0.00	0.00	0.00	1,861.00

CENTRO DE COSTO: 300.04.02 - DIRECCIÓN DE UGEL

OEI.06 - MEJORAR LA CALIDAD DE LOS APRENDIZAJES DE LOS ESTUDIANTES DE LA EDUCACIÓN BÁSICA EN LA REGIÓN SAN MARTÍN

AEI.06.01 - SERVICIOS DE EDUCACIÓN BÁSICA DE CALIDAD DE ACUERDO A LA DEMANDA DE LA POBLACIÓN

CODIGO	ACTIVIDAD OPERATIVA	UBIGEO	U.M.	PRIORIDAD	PERIODO MULTIANUAL	META	PROGRAMACION MENSUAL 01	02	03	04	05	06	07	08	09	10	11	12	TOTAL ANUAL
						FISICO	1.00	0.00	1.00	1.00	1.00	1.00	1.00	0.00	0.00	0.00	0.00	0.00	6.00
					2022	COSTEO S/	2,968.00	0.00	9,354.00	9,354.00	9,354.00	9,354.00	9,354.00	0.00	0.00	0.00	0.00	0.00	49,738.00
						FISICO	1.00	0.00	1.00	1.00	1.00	1.00	1.00	0.00	0.00	0.00	0.00	0.00	6.00
AOI00092600336	FORTALECIMIENTO INSTITUCIONAL DE LAS UGEL	220101 - MOYOBAMBA	ACCION	Muy Alta	2023	COSTEO S/	2,968.00	0.00	9,354.00	9,354.00	9,354.00	9,354.00	9,354.00	0.00	0.00	0.00	0.00	0.00	49,738.00
						FISICO	1.00	0.00	1.00	1.00	1.00	1.00	1.00	0.00	0.00	0.00	0.00	0.00	6.00
					2024	COSTEO S/	2,968.00	0.00	9,354.00	9,354.00	9,354.00	9,354.00	9,354.00	0.00	0.00	0.00	0.00	0.00	49,738.00
						FISICO	1.00	0.00	1.00	1.00	1.00	1.00	1.00	0.00	0.00	0.00	0.00	0.00	6.00
					2025	COSTEO S/	2,968.00	0.00	9,354.00	9,354.00	9,354.00	9,354.00	9,354.00	0.00	0.00	0.00	0.00	0.00	49,738.00
						FISICO	0.00	1.00	0.00	0.00	0.00	1.00	0.00	0.00	0.00	0.00	0.00	0.00	2.00
					2022	COSTEO S/	0.00	2,500.00	0.00	0.00	0.00	2,500.00	0.00	0.00	0.00	0.00	0.00	0.00	5,000.00
						FISICO	0.00	1.00	0.00	0.00	0.00	1.00	0.00	0.00	0.00	0.00	0.00	0.00	2.00
AOI00092600352	LIDERAR LA GESTIÓN PEDAGÓGICA E INSTITUCIONAL PARA MEJORAR LA CALIDAD EDUCATIVA.	220100 -	ACCION	Muy Alta	2023	COSTEO S/	0.00	2,500.00	0.00	0.00	0.00	2,500.00	0.00	0.00	0.00	0.00	0.00	0.00	5,000.00
						FISICO	0.00	1.00	0.00	0.00	0.00	1.00	0.00	0.00	0.00	0.00	0.00	0.00	2.00
					2024	COSTEO S/	0.00	2,500.00	0.00	0.00	0.00	2,500.00	0.00	0.00	0.00	0.00	0.00	0.00	5,000.00
						FISICO	0.00	1.00	0.00	0.00	0.00	1.00	0.00	0.00	0.00	0.00	0.00	0.00	2.00
					2025	COSTEO S/	0.00	2,500.00	0.00	0.00	0.00	2,500.00	0.00	0.00	0.00	0.00	0.00	0.00	5,000.00
						FISICO	0.00	0.00	1.00	0.00	0.00	0.00	1.00	0.00	0.00	0.00	0.00	0.00	2.00
					2022	COSTEO S/	687.83	633.83	618.83	618.83	64.90	62.90	55.16	55.16	50.66	50.66	41.22	61.62	3,001.60
						FISICO	0.00	0.00	1.00	0.00	0.00	0.00	1.00	0.00	0.00	0.00	0.00	0.00	2.00
AOI00092600353	COBERTURA PERIODÍSTICA Y DIFUSIÓN DE ACTIVIDADES INSTITUCIONALES PARA FORMATOS Y MEDIOS DE PRENSA (DIGITAL, IMPRESO, RADIA Y TELEVISIVO)	220100 -	ACCION	Muy Alta	2023	COSTEO S/	0.00	0.00	2,000.00	0.00	0.00	0.00	2,000.00	0.00	0.00	0.00	0.00	0.00	4,000.00
						FISICO	0.00	0.00	1.00	0.00	0.00	0.00	1.00	0.00	0.00	0.00	0.00	0.00	2.00
					2024	COSTEO S/	0.00	0.00	2,000.00	0.00	0.00	0.00	2,000.00	0.00	0.00	0.00	0.00	0.00	4,000.00
						FISICO	0.00	0.00	1.00	0.00	0.00	0.00	1.00	0.00	0.00	0.00	0.00	0.00	2.00
					2025	COSTEO S/	0.00	0.00	2,000.00	0.00	0.00	0.00	2,000.00	0.00	0.00	0.00	0.00	0.00	4,000.00
						FISICO	0.00	0.00	1.00	0.00	0.00	0.00	1.00	0.00	0.00	0.00	0.00	0.00	2.00
AOI00092600354	ATENDER, REGISTRAR, DIGITALIZAR, CONSERVAR Y MONITOREAR EL ACERVO DOCUMENTARIO.	220100 -	ACCION	Muy Alta	2022	COSTEO S/	209.52	209.52	209.52	209.52	209.52	0.00	0.00	0.00	0.00	0.00	0.00	0.00	1,047.60
						FISICO	0.00	0.00	1.00	0.00	0.00	0.00	1.00	0.00	0.00	0.00	0.00	0.00	2.00
					2023	COSTEO S/	0.00	0.00	1,000.00	0.00	0.00	0.00	868.00	0.00	0.00	0.00	0.00	0.00	1,868.00
						FISICO	0.00	0.00	1.00	0.00	0.00	0.00	1.00	0.00	0.00	0.00	0.00	0.00	2.00
					2024	COSTEO S/	0.00	0.00	1,000.00	0.00	0.00	0.00	868.00	0.00	0.00	0.00	0.00	0.00	1,868.00
						FISICO	0.00	0.00	1.00	0.00	0.00	0.00	1.00	0.00	0.00	0.00	0.00	0.00	2.00
					2025	COSTEO S/	0.00	0.00	1,000.00	0.00	0.00	0.00	868.00	0.00	0.00	0.00	0.00	0.00	1,868.00

Documento Nro: 001-2021818368. Esta es una copia autentica imprimible de un documento electrónico del GOBIERNO REGIONAL SAN MARTÍN, generado en concordancia por lo dispuesto en la ley 27269. Autenticidad e integridad pueden ser contrastada a través de la siguiente dirección web:

https://verificarfirma.regionsanmartin.gob.pe?codigo=e44290a7q89b7q434bqa947q72a55480913a&anex=312323

S/

CENTRO DE COSTO: 300.04.04 - OFICINA DE PLANIFICACION Y DESARROLLO INSTITUCIONAL

OEI.06 - MEJORAR LA CALIDAD DE LOS APRENDIZAJES DE LOS ESTUDIANTES DE LA EDUCACIÓN BÁSICA EN LA REGIÓN SAN MARTÍN

AEI.06.01 - SERVICIOS DE EDUCACIÓN BÁSICA DE CALIDAD DE ACUERDO A LA DEMANDA DE LA POBLACIÓN

CODIGO	ACTIVIDAD OPERATIVA	UBIGEO	U.M.	PRIORIDAD	PERIODO MULTIANUAL	META	PROGRAMACION MENSUAL 01	02	03	04	05	06	07	08	09	10	11	12	TOTAL ANUAL
AOI00092600093	CONDUCIR, SUPERVISAR Y EVALUAR LOS PROCESOS DE PLANEAMIENTO, PRESUPUESTO, DESARROLLO INSTITUCIONAL, ESTADÍSTICA E INVERSIÓN PÚBLICA, EN EL MARCO DE LOS SISTEMAS NACIONALES QUE CORRESPONDAN.	220100 -	ACCION	Muy Alta	2022	FISICO	0.00	1.00	1.00	0.00	1.00	0.00	1.00	0.00	0.00	0.00	1.00	0.00	5.00
						COSTEO S/	1,250.00	1,250.00	1,250.00	1,250.00	1,250.00	1,250.00	1,250.00	1,250.00	1,250.00	1,250.00	1,250.00	1,250.00	15,000.00
					2023	FISICO	0.00	1.00	1.00	0.00	1.00	0.00	1.00	0.00	0.00	0.00	1.00	0.00	5.00
						COSTEO S/	0.00	4,000.00	4,000.00	0.00	1,200.00	0.00	4,000.00	0.00	0.00	0.00	3,000.00	0.00	16,200.00
					2024	FISICO	0.00	1.00	1.00	0.00	1.00	0.00	1.00	0.00	0.00	0.00	1.00	0.00	5.00
						COSTEO S/	0.00	4,000.00	4,000.00	0.00	1,200.00	0.00	4,000.00	0.00	0.00	0.00	3,000.00	0.00	16,200.00
					2025	FISICO	0.00	1.00	1.00	0.00	1.00	0.00	1.00	0.00	0.00	0.00	1.00	0.00	5.00
						COSTEO S/	0.00	4,000.00	4,000.00	0.00	1,200.00	0.00	4,000.00	0.00	0.00	0.00	3,000.00	0.00	16,200.00
AOI00092600094	DESARROLLAR LOS PROCESOS DE PRODUCCIÓN DE INFORMACIÓN ESTADÍSTICA.	220100 -	ACCION	Muy Alta	2022	FISICO	0.00	1.00	1.00	0.00	0.00	0.00	1.00	0.00	0.00	0.00	0.00	0.00	3.00
						COSTEO S/	416.63	416.67	416.67	416.67	416.67	416.67	416.67	416.67	416.67	416.67	416.67	416.67	5,000.00
					2023	FISICO	0.00	1.00	1.00	0.00	0.00	0.00	1.00	0.00	0.00	0.00	0.00	0.00	3.00
						COSTEO S/	0.00	1,000.00	1,000.00	0.00	0.00	0.00	1,000.00	0.00	0.00	0.00	0.00	0.00	3,000.00
					2024	FISICO	0.00	1.00	1.00	0.00	0.00	0.00	1.00	0.00	0.00	0.00	0.00	0.00	3.00
						COSTEO S/	0.00	1,000.00	1,000.00	0.00	0.00	0.00	1,000.00	0.00	0.00	0.00	0.00	0.00	3,000.00
					2025	FISICO	0.00	1.00	1.00	0.00	0.00	0.00	1.00	0.00	0.00	0.00	0.00	0.00	3.00
						COSTEO S/	0.00	1,000.00	1,000.00	0.00	0.00	0.00	1,000.00	0.00	0.00	0.00	0.00	0.00	3,000.00
AOI00092600095	GESTIONAR LA PLANIFICACIÓN INSTITUCIONAL EN EL MARCO DE LA IMPLEMENTACIÓN DE LA MEJORA CONTINUA.	220101 - MOYOBAMBA	ACCION	Muy Alta	2022	FISICO	0.00	1.00	1.00	0.00	1.00	0.00	1.00	0.00	1.00	0.00	1.00	1.00	7.00
						COSTEO S/	814.47	840.47	840.47	840.47	840.47	840.47	737.97	737.97	733.22	733.22	684.00	1,355.10	9,998.30
					2023	FISICO	0.00	1.00	1.00	0.00	1.00	0.00	1.00	0.00	1.00	0.00	1.00	1.00	7.00
						COSTEO S/	0.00	6,000.00	3,000.00	0.00	1,000.00	0.00	6,000.00	0.00	1,000.00	0.00	5,000.00	3,000.00	25,000.00
					2024	FISICO	0.00	1.00	1.00	0.00	1.00	0.00	1.00	0.00	1.00	0.00	1.00	1.00	7.00
						COSTEO S/	0.00	6,000.00	3,000.00	0.00	1,000.00	0.00	6,000.00	0.00	1,000.00	0.00	5,000.00	3,000.00	25,000.00
					2025	FISICO	0.00	1.00	1.00	0.00	1.00	0.00	1.00	0.00	1.00	0.00	1.00	1.00	7.00
						COSTEO S/	0.00	6,000.00	3,000.00	0.00	1,000.00	0.00	6,000.00	0.00	1,000.00	0.00	5,000.00	3,000.00	25,000.00
AOI00092600096	IMPLEMENTAR LA SIMPLIFICACIÓN ADMINISTRATIVA DE LOS PROCESOS INSTITUCIONALES Y LA GESTIÓN DE PLAZAS.	220100 -	ACCION	Muy Alta	2022	FISICO	0.00	1.00	0.00	0.00	0.00	0.00	0.00	1.00	0.00	0.00	0.00	0.00	2.00
						COSTEO S/	833.33	833.33	833.33	833.33	833.33	833.33	833.33	833.33	833.33	833.33	833.33	833.37	10,000.00
					2023	FISICO	0.00	1.00	0.00	0.00	0.00	0.00	0.00	1.00	0.00	0.00	0.00	0.00	2.00
						COSTEO S/	0.00	2,500.00	0.00	0.00	0.00	0.00	0.00	2,500.00	0.00	0.00	0.00	0.00	5,000.00
					2024	FISICO	0.00	1.00	0.00	0.00	0.00	0.00	0.00	1.00	0.00	0.00	0.00	0.00	2.00
						COSTEO S/	0.00	2,500.00	0.00	0.00	0.00	0.00	0.00	2,500.00	0.00	0.00	0.00	0.00	5,000.00
					2025	FISICO	0.00	1.00	0.00	0.00	0.00	0.00	0.00	1.00	0.00	0.00	0.00	0.00	2.00
						COSTEO S/	0.00	2,500.00	0.00	0.00	0.00	0.00	0.00	2,500.00	0.00	0.00	0.00	0.00	5,000.00
AOI00092600139	CONTROL Y SEGUIMIENTO DE LAS CONDICIONES FÍSICAS DE LOS LOCALES ESCOLARES.	220101 - MOYOBAMBA	ACCION	Muy Alta	2022	FISICO	0.00	0.00	1.00	0.00	0.00	0.00	1.00	0.00	0.00	0.00	1.00	1.00	4.00
						COSTEO S/	975.53	976.53	970.03	970.03	896.03	893.53	864.53	864.53	655.01	655.01	612.69	664.25	9,997.70
					2023	FISICO	0.00	0.00	1.00	0.00	0.00	0.00	1.00	0.00	0.00	0.00	1.00	1.00	4.00
						COSTEO S/	0.00	0.00	3,000.00	0.00	0.00	0.00	3,000.00	0.00	0.00	0.00	2,000.00	2,000.00	10,000.00
					2024	FISICO	0.00	0.00	1.00	0.00	0.00	0.00	1.00	0.00	0.00	0.00	1.00	1.00	4.00
						COSTEO S/	0.00	0.00	3,000.00	0.00	0.00	0.00	3,000.00	0.00	0.00	0.00	2,000.00	2,000.00	10,000.00
					2025	FISICO	0.00	0.00	1.00	0.00	0.00	0.00	1.00	0.00	0.00	0.00	1.00	1.00	4.00
						COSTEO S/	0.00	0.00	3,000.00	0.00	0.00	0.00	3,000.00	0.00	0.00	0.00	2,000.00	2,000.00	10,000.00

CENTRO DE COSTO: 300.04.05 - OFICINA DE CONTROL, SEGUIMIENTO Y PARTICIPACION

OEI.06 - MEJORAR LA CALIDAD DE LOS APRENDIZAJES DE LOS ESTUDIANTES DE LA EDUCACIÓN BÁSICA EN LA REGIÓN SAN MARTÍN

AEI.06.01 - SERVICIOS DE EDUCACIÓN BÁSICA DE CALIDAD DE ACUERDO A LA DEMANDA DE LA POBLACIÓN

CODIGO	ACTIVIDAD OPERATIVA	UBIGEO	U.M.	PRIORIDAD	PERIODO MULTIANUAL	META	PROGRAMACION MENSUAL 01	02	03	04	05	06	07	08	09	10	11	12	TOTAL ANUAL
AOI00092600350	ASESORAR Y EMITIR OPINIÓN LEGAL EN MATERIA JURÍDICA EN EL MARCO DE LA LEY DE LA REFORMA MAGISTERIAL Y LA LEY SERVIR.	220100 -	ACCION	Muy Alta	2022	FISICO	0.00	0.00	1.00	0.00	0.00	0.00	1.00	0.00	0.00	0.00	0.00	0.00	2.00
						COSTEO S/	1,676.48	745.27	681.27	674.27	669.77	96.52	85.02	85.02	72.52	72.52	66.50	74.00	4,999.16
					2023	FISICO	0.00	0.00	1.00	0.00	0.00	0.00	1.00	0.00	0.00	0.00	0.00	0.00	2.00
						COSTEO S/	0.00	0.00	2,000.00	0.00	0.00	0.00	1,000.00	0.00	0.00	0.00	0.00	0.00	3,000.00
					2024	FISICO	0.00	0.00	1.00	0.00	0.00	0.00	1.00	0.00	0.00	0.00	0.00	0.00	2.00
						COSTEO S/	0.00	0.00	2,000.00	0.00	0.00	0.00	1,000.00	0.00	0.00	0.00	0.00	0.00	3,000.00
					2025	FISICO	0.00	0.00	1.00	0.00	0.00	0.00	1.00	0.00	0.00	0.00	0.00	0.00	2.00
						COSTEO S/	0.00	0.00	2,000.00	0.00	0.00	0.00	1,000.00	0.00	0.00	0.00	0.00	0.00	3,000.00
AOI00092600351	INVESTIGAR A DOCENTES Y PERSONAL ADMINISTRATIVO POR PRESUNTAS FALTAS ADMINISTRATIVAS TIPIFICADAS GRAVES Y MUY GRAVES.	220100 -	ACCION	Muy Alta	2022	FISICO	0.00	0.00	1.00	0.00	0.00	0.00	1.00	0.00	0.00	0.00	0.00	0.00	2.00
						COSTEO S/	416.63	416.67	416.67	416.67	416.67	416.67	416.67	416.67	416.67	416.67	416.67	416.67	5,000.00
					2023	FISICO	0.00	0.00	1.00	0.00	0.00	0.00	1.00	0.00	0.00	0.00	0.00	0.00	2.00
						COSTEO S/	0.00	0.00	2,000.00	0.00	0.00	0.00	1,000.00	0.00	0.00	0.00	0.00	0.00	3,000.00
					2024	FISICO	0.00	0.00	1.00	0.00	0.00	0.00	1.00	0.00	0.00	0.00	0.00	0.00	2.00
						COSTEO S/	0.00	0.00	2,000.00	0.00	0.00	0.00	1,000.00	0.00	0.00	0.00	0.00	0.00	3,000.00
					2025	FISICO	0.00	0.00	1.00	0.00	0.00	0.00	1.00	0.00	0.00	0.00	0.00	0.00	2.00
						COSTEO S/	0.00	0.00	2,000.00	0.00	0.00	0.00	1,000.00	0.00	0.00	0.00	0.00	0.00	3,000.00

CENTRO DE COSTO: 300.04.06 - AREA DE GESTIÓN PEDAGÓGICA

OEI.06 - MEJORAR LA CALIDAD DE LOS APRENDIZAJES DE LOS ESTUDIANTES DE LA EDUCACIÓN BÁSICA EN LA REGIÓN SAN MARTÍN

AEI.06.01 - SERVICIOS DE EDUCACIÓN BÁSICA DE CALIDAD DE ACUERDO A LA DEMANDA DE LA POBLACIÓN

CODIGO	ACTIVIDAD OPERATIVA	UBIGEO	U.M.	PRIORIDAD	PERIODO MULTIANUAL	META	PROGRAMACION MENSUAL 01	02	03	04	05	06	07	08	09	10	11	12	TOTAL ANUAL
AOI00092600337	CONTRATACIÓN Y PAGO OPORTUNO DE PERSONAL ADMINISTRATIVO Y DE APOYO DE LAS INSTITUCIONES	220100 -	INSTITUCION EDUCATIVA	Muy Alta	2022	FISICO	315.00	0.00	0.00	0.00	0.00	0.00	0.00	0.00	0.00	0.00	0.00	0.00	315.00
						COSTEO S/	2,718.00	0.00	0.00	0.00	0.00	0.00	0.00	0.00	0.00	0.00	0.00	0.00	2,718.00
					2023	FISICO	315.00	0.00	0.00	0.00	0.00	0.00	0.00	0.00	0.00	0.00	0.00	0.00	315.00
						COSTEO S/	2,718.00	0.00	0.00	0.00	0.00	0.00	0.00	0.00	0.00	0.00	0.00	0.00	2,718.00
					2024	FISICO	315.00	0.00	0.00	0.00	0.00	0.00	0.00	0.00	0.00	0.00	0.00	0.00	315.00
						COSTEO S/	2,718.00	0.00	0.00	0.00	0.00	0.00	0.00	0.00	0.00	0.00	0.00	0.00	2,718.00
					2025	FISICO	315.00	0.00	0.00	0.00	0.00	0.00	0.00	0.00	0.00	0.00	0.00	0.00	315.00
						COSTEO S/	2,718.00	0.00	0.00	0.00	0.00	0.00	0.00	0.00	0.00	0.00	0.00	0.00	2,718.00

UCATIVAS DE UCACION BASICA GULAR - EDUCACION

Documento Nro: 001-2021818368. Esta es una copia auténtica imprimible de un documento electrónico del GOBIERNO REGIONAL SAN MARTIN, generado en concordancia por lo dispuesto en la ley 27269. Autenticidad e integridad puedes ser contrastada a través de la siguiente dirección web

https://verificarfirma.regionsanmartin.gob.pe?codigo=e44290a7q89b7q434bqa947q72a55480913a&anex=312323

					S/														
AOI00092600338	CONTRATACIÓN Y PAGO OPORTUNO DE PERSONAL ADMINISTRATIVO DE LAS INSTITUCIONES EDUCATIVAS DE EDUCACIÓN BÁSICA REGULAR CON JORNADA ESCOLAR COMPLETA Y CRFA- EDUCACIÓN SECUNDARIA	220101 - MOYOBAMBA	INSTITUCION EDUCATIVA	Muy Alta	2022	FISICO	18.00	0.00	18.00	18.00	18.00	18.00	18.00	18.00	18.00	18.00	18.00	18.00	18.00
						COSTO S/	96,539.00	38,368.96	38,368.96	38,368.96	38,368.96	38,368.96	67,145.68	38,368.96	38,368.96	38,368.96	38,368.96	67,145.68	576,151.00
					2023	FISICO	18.00	0.00	18.00	18.00	18.00	18.00	18.00	18.00	18.00	18.00	18.00	18.00	18.00
						COSTO S/	96,539.00	38,368.96	38,368.96	38,368.96	38,368.96	38,368.96	67,145.68	38,368.96	38,368.96	38,368.96	38,368.96	67,145.68	576,151.00
					2024	FISICO	18.00	0.00	18.00	18.00	18.00	18.00	18.00	18.00	18.00	18.00	18.00	18.00	18.00
						COSTO S/	96,539.00	38,368.96	38,368.96	38,368.96	38,368.96	38,368.96	67,145.68	38,368.96	38,368.96	38,368.96	38,368.96	67,145.68	576,151.00
					2025	FISICO	18.00	0.00	18.00	18.00	18.00	18.00	18.00	18.00	18.00	18.00	18.00	18.00	18.00
						COSTO S/	96,539.00	38,368.96	38,368.96	38,368.96	38,368.96	38,368.96	67,145.68	38,368.96	38,368.96	38,368.96	38,368.96	67,145.68	576,151.00
AOI00092600342	ACOMPAÑAMIENTO PEDAGÓGICO A DOCENTES DE LAS INSTITUCIONES EDUCATIVAS POLIDOCENTES DE EDUCACIÓN BÁSICA REGULAR - EDUCACIÓN PRIMARIA	220100 -	DOCENTE	Muy Alta	2022	FISICO	200.00	0.00	0.00	0.00	0.00	0.00	0.00	0.00	0.00	0.00	0.00	0.00	200.00
						COSTO S/	26,411.00	0.00	0.00	0.00	0.00	0.00	0.00	0.00	0.00	0.00	0.00	0.00	26,411.00
					2023	FISICO	200.00	0.00	0.00	0.00	0.00	0.00	0.00	0.00	0.00	0.00	0.00	0.00	200.00
						COSTO S/	26,411.00	0.00	0.00	0.00	0.00	0.00	0.00	0.00	0.00	0.00	0.00	0.00	26,411.00
					2024	FISICO	200.00	0.00	0.00	0.00	0.00	0.00	0.00	0.00	0.00	0.00	0.00	0.00	200.00
						COSTO S/	26,411.00	0.00	0.00	0.00	0.00	0.00	0.00	0.00	0.00	0.00	0.00	0.00	26,411.00
					2025	FISICO	200.00	0.00	0.00	0.00	0.00	0.00	0.00	0.00	0.00	0.00	0.00	0.00	200.00
						COSTO S/	26,411.00	0.00	0.00	0.00	0.00	0.00	0.00	0.00	0.00	0.00	0.00	0.00	26,411.00
AOI00092600343	ACOMPAÑAMIENTO PEDAGÓGICO A DOCENTES DE EDUCACIÓN FÍSICA DE LAS INSTITUCIONES EDUCATIVAS POLIDOCENTES DE EDUCACIÓN BÁSICA REGULAR - EDUCACIÓN SECUNDARIA	220100 -	DOCENTE	Muy Alta	2022	FISICO	100.00	0.00	0.00	0.00	0.00	0.00	0.00	0.00	0.00	0.00	0.00	0.00	100.00
						COSTO S/	16,507.00	0.00	0.00	0.00	0.00	0.00	0.00	0.00	0.00	0.00	0.00	0.00	16,507.00
					2023	FISICO	100.00	0.00	0.00	0.00	0.00	0.00	0.00	0.00	0.00	0.00	0.00	0.00	100.00
						COSTO S/	16,507.00	0.00	0.00	0.00	0.00	0.00	0.00	0.00	0.00	0.00	0.00	0.00	16,507.00
					2024	FISICO	100.00	0.00	0.00	0.00	0.00	0.00	0.00	0.00	0.00	0.00	0.00	0.00	100.00
						COSTO S/	16,507.00	0.00	0.00	0.00	0.00	0.00	0.00	0.00	0.00	0.00	0.00	0.00	16,507.00
					2025	FISICO	100.00	0.00	0.00	0.00	0.00	0.00	0.00	0.00	0.00	0.00	0.00	0.00	100.00
						COSTO S/	16,507.00	0.00	0.00	0.00	0.00	0.00	0.00	0.00	0.00	0.00	0.00	0.00	16,507.00
AOI00092600344	ACOMPAÑAMIENTO PEDAGOGICO A INSTITUCIONES EDUCATIVAS UNIDOCENTE Y MULTIGRADO DE EDUCACION BASICA REGULAR	220100 -	DOCENTE	Muy Alta	2022	FISICO	740.00	0.00	0.00	0.00	0.00	0.00	0.00	0.00	0.00	0.00	0.00	0.00	740.00
						COSTO S/	59,488.00	0.00	0.00	0.00	0.00	0.00	0.00	0.00	0.00	0.00	0.00	0.00	59,488.00
					2023	FISICO	740.00	0.00	0.00	0.00	0.00	0.00	0.00	0.00	0.00	0.00	0.00	0.00	740.00
						COSTO S/	59,488.00	0.00	0.00	0.00	0.00	0.00	0.00	0.00	0.00	0.00	0.00	0.00	59,488.00
					2024	FISICO	740.00	0.00	0.00	0.00	0.00	0.00	0.00	0.00	0.00	0.00	0.00	0.00	740.00
						COSTO S/	59,488.00	0.00	0.00	0.00	0.00	0.00	0.00	0.00	0.00	0.00	0.00	0.00	59,488.00
					2025	FISICO	740.00	0.00	0.00	0.00	0.00	0.00	0.00	0.00	0.00	0.00	0.00	0.00	740.00
						COSTO S/	59,488.00	0.00	0.00	0.00	0.00	0.00	0.00	0.00	0.00	0.00	0.00	0.00	59,488.00
AOI00092600347	GESTION, SEGUIMIENTO Y MONITOREO A INSTITUCIONES EDUCATIVAS DE LA EDUCACION BASICA.	220100 -	ACCION	Muy Alta	2022	FISICO	0.00	1.00	1.00	1.00	1.00	1.00	1.00	1.00	1.00	1.00	1.00	1.00	12.00
						COSTO S/	2,499.96	2,500.00	2,500.00	2,500.00	2,500.00	2,500.00	2,500.00	2,500.00	2,500.00	2,500.00	2,500.00	2,500.04	30,000.00
					2023	FISICO	0.00	1.00	1.00	1.00	1.00	1.00	1.00	1.00	1.00	1.00	1.00	1.00	12.00
						COSTO S/	0.00	5,000.00	5,000.00	1,000.00	2,000.00	1,000.00	5,000.00	1,000.00	3,000.00	1,000.00	2,000.00	4,000.00	30,000.00
					2024	FISICO	0.00	1.00	1.00	1.00	1.00	1.00	1.00	1.00	1.00	1.00	1.00	1.00	12.00
						COSTO S/	0.00	5,000.00	5,000.00	1,000.00	2,000.00	1,000.00	5,000.00	1,000.00	3,000.00	1,000.00	2,000.00	4,000.00	30,000.00
					2025	FISICO	0.00	1.00	1.00	1.00	1.00	1.00	1.00	1.00	1.00	1.00	1.00	1.00	12.00
						COSTO S/	0.00	5,000.00	5,000.00	1,000.00	2,000.00	1,000.00	5,000.00	1,000.00	3,000.00	1,000.00	2,000.00	4,000.00	30,000.00
AOI00092600348	FORTALECIMIENTO DE ACTIVIDADES CIVICAS, CULTURALES Y DEPORTIVAS A FAVOR DE LA MEJORA DE LOS APRENDIZAJES.	220100 -	ACCION	Muy Alta	2022	FISICO	0.00	1.00	1.00	0.00	0.00	1.00	1.00	0.00	0.00	0.00	1.00	1.00	6.00
						COSTO S/	1,666.59	1,666.67	1,666.67	1,666.67	1,666.67	1,666.67	1,666.67	1,666.67	1,666.67	1,666.67	1,666.67	1,666.71	20,000.00
					2023	FISICO	0.00	1.00	1.00	0.00	0.00	1.00	1.00	0.00	0.00	0.00	1.00	1.00	6.00
						COSTO S/	0.00	5,000.00	3,000.00	0.00	0.00	1,000.00	5,000.00	0.00	0.00	0.00	3,000.00	3,000.00	20,000.00
					2024	FISICO	0.00	1.00	1.00	0.00	0.00	1.00	1.00	0.00	0.00	0.00	1.00	1.00	6.00
						COSTO S/	0.00	5,000.00	3,000.00	0.00	0.00	1,000.00	5,000.00	0.00	0.00	0.00	3,000.00	3,000.00	20,000.00
					2025	FISICO	0.00	1.00	1.00	0.00	0.00	1.00	1.00	0.00	0.00	0.00	1.00	1.00	6.00
						COSTO S/	0.00	5,000.00	3,000.00	0.00	0.00	1,000.00	5,000.00	0.00	0.00	0.00	3,000.00	3,000.00	20,000.00
AOI00092600349	FORTALECIMIENTO DE CAPACIDADES A ESPECIALISTAS DE GESTIÓN PEDAGÓGICA Y DESARROLLO DE LA GESTIÓN LOCAL, DIRECTIVOS Y DOCENTES DE INSTITUCIONES EDUCATIVAS EN EL MARCO DEL MODELO EDUCATIVO REGIONAL.	220100 -	ACCION	Muy Alta	2022	FISICO	0.00	0.00	1.00	0.00	0.00	0.00	1.00	0.00	0.00	0.00	0.00	1.00	3.00
						COSTO S/	1,646.20	1,837.54	1,837.54	1,807.54	1,807.54	1,652.54	1,600.04	1,600.04	1,600.04	1,600.04	1,481.54	1,527.52	19,998.12
					2023	FISICO	0.00	0.00	1.00	0.00	0.00	0.00	1.00	0.00	0.00	0.00	0.00	1.00	3.00
						COSTO S/	0.00	0.00	9,000.00	0.00	0.00	0.00	9,000.00	0.00	0.00	0.00	0.00	2,000.00	20,000.00
					2024	FISICO	0.00	0.00	1.00	0.00	0.00	0.00	1.00	0.00	0.00	0.00	0.00	1.00	3.00
						COSTO S/	0.00	0.00	9,000.00	0.00	0.00	0.00	9,000.00	0.00	0.00	0.00	0.00	2,000.00	20,000.00
					2025	FISICO	0.00	0.00	1.00	0.00	0.00	0.00	1.00	0.00	0.00	0.00	0.00	1.00	3.00
						COSTO S/	0.00	0.00	9,000.00	0.00	0.00	0.00	9,000.00	0.00	0.00	0.00	0.00	2,000.00	20,000.00
AOI00092600382	GESTIÓN Y APOYO PARA LA IMPLEMENTACIÓN DE LAS ESTRATEGIAS DE INTERVENCIÓN DEL PROGRAMA PRESUPUESTAL	220101 - MOYOBAMBA	ACCION	Muy Alta	2022	FISICO	0.00	0.00	1.00	1.00	1.00	1.00	1.00	1.00	1.00	1.00	1.00	1.00	10.00
						COSTO S/	0.00	0.00	46,921.41	46,921.41	46,921.41	46,921.41	72,988.86	46,921.41	46,921.41	46,921.41	46,921.41	72,988.86	521,349.00
					2023	FISICO	0.00	0.00	1.00	1.00	1.00	1.00	1.00	1.00	1.00	1.00	1.00	1.00	10.00
						COSTO S/	0.00	0.00	46,921.41	46,921.41	46,921.41	46,921.41	72,988.86	46,921.41	46,921.41	46,921.41	46,921.41	72,988.86	521,349.00
					2024	FISICO	0.00	0.00	1.00	1.00	1.00	1.00	1.00	1.00	1.00	1.00	1.00	1.00	10.00
						COSTO S/	0.00	0.00	46,921.41	46,921.41	46,921.41	46,921.41	72,988.86	46,921.41	46,921.41	46,921.41	46,921.41	72,988.86	521,349.00
					2025	FISICO	0.00	0.00	1.00	1.00	1.00	1.00	1.00	1.00	1.00	1.00	1.00	1.00	10.00
						COSTO S/	0.00	0.00	46,921.41	46,921.41	46,921.41	46,921.41	72,988.86	46,921.41	46,921.41	46,921.41	46,921.41	72,988.86	521,349.00
AOI00092600383	PROCESO DE PAGO OPORTUNO Y ASISTENCIA TÉCNICA A PROMOTORAS DE LOS PRONOEIS	220101 - MOYOBAMBA	DOCENTE-PROMOTORA	Muy Alta	2022	FISICO	0.00	0.00	80.00	80.00	80.00	80.00	80.00	80.00	80.00	80.00	80.00	80.00	80.00
						COSTO S/	0.00	0.00	20,160.00	20,160.00	20,160.00	20,160.00	20,160.00	20,160.00	20,160.00	20,160.00	20,160.00	20,160.00	201,600.00
					2023	FISICO	0.00	0.00	80.00	80.00	80.00	80.00	80.00	80.00	80.00	80.00	80.00	80.00	80.00
						COSTO S/	0.00	0.00	20,160.00	20,160.00	20,160.00	20,160.00	20,160.00	20,160.00	20,160.00	20,160.00	20,160.00	20,160.00	201,600.00
					2024	FISICO	0.00	0.00	80.00	80.00	80.00	80.00	80.00	80.00	80.00	80.00	80.00	80.00	80.00
						COSTO S/	0.00	0.00	20,160.00	20,160.00	20,160.00	20,160.00	20,160.00	20,160.00	20,160.00	20,160.00	20,160.00	20,160.00	201,600.00
					2025	FISICO	0.00	0.00	80.00	80.00	80.00	80.00	80.00	80.00	80.00	80.00	80.00	80.00	80.00
						COSTO S/	0.00	0.00	20,160.00	20,160.00	20,160.00	20,160.00	20,160.00	20,160.00	20,160.00	20,160.00	20,160.00	20,160.00	201,600.00

5 DE EDUCACIÓN BÁSICA Y TÉCNICO PRODUCTIVA DE CALIDAD PARA NIÑOS, NIÑAS Y JÓVENES CON NECESIDADES EDUCATIVAS ESPECIALES

ACTIVIDAD OPERATIVA	UBIGEO	U.M.	PRIORIDAD	PERIODO MULTIANUAL	PROGRAMACION MENSUAL												TOTAL ANUAL
NTENIMIENTO Y	220101 -	LOCAL	Muy Alta	2022	META	01	02	03	04	05	06	07	08	09	10	11	12
					FISICO	2.00	2.00	2.00	2.00	2.00	2.00	2.00	2.00	2.00	2.00	2.00	2.00

Documento Nro: 001-2021818368. Esta es una copia auténtica imprimible de un documento electrónico del GOBIERNO REGIONAL SAN MARTÍN, generado en concordancia por lo dispuesto en la ley 27269. Autenticidad e integridad pueden ser contrastada a través de la siguiente dirección web.

https://verificarfirma.regionsanmartin.gob.pe?codigo=e44290a7q89b7q434bqa947q72a55480913a&anex=312323

	ACONDICIONAMIENTO DE ESPACIOS EN LOCALES DE LOS CENTROS DE EDUCACIÓN BÁSICA ESPECIAL Y CENTROS DE RECURSOS	MOYOBAMBA	ESCOLAR			COSTEO S/	487.75	487.75	487.75	487.75	487.75	487.75	487.75	487.75	487.75	487.75	487.75	487.75	5,853.00
						FISICO	2.00	2.00	2.00	2.00	2.00	2.00	2.00	2.00	2.00	2.00	2.00	2.00	2.00
					2023	COSTEO S/	487.75	487.75	487.75	487.75	487.75	487.75	487.75	487.75	487.75	487.75	487.75	487.75	5,853.00
						FISICO	2.00	2.00	2.00	2.00	2.00	2.00	2.00	2.00	2.00	2.00	2.00	2.00	2.00
					2024	COSTEO S/	487.75	487.75	487.75	487.75	487.75	487.75	487.75	487.75	487.75	487.75	487.75	487.75	5,853.00
						FISICO	2.00	2.00	2.00	2.00	2.00	2.00	2.00	2.00	2.00	2.00	2.00	2.00	2.00
					2025	COSTEO S/	487.75	487.75	487.75	487.75	487.75	487.75	487.75	487.75	487.75	487.75	487.75	487.75	5,853.00
						FISICO	1.00	1.00	1.00	1.00	1.00	1.00	1.00	1.00	1.00	1.00	1.00	1.00	1.00
					2022	COSTEO S/	777.17	777.17	777.17	777.17	777.17	777.17	777.17	777.17	777.17	777.17	777.17	777.13	9,326.00
						FISICO	1.00	1.00	1.00	1.00	1.00	1.00	1.00	1.00	1.00	1.00	1.00	1.00	1.00
					2023	COSTEO S/	777.17	777.17	777.17	777.17	777.17	777.17	777.17	777.17	777.17	777.17	777.17	777.13	9,326.00
AOI00092600346	MANTENIMIENTO Y ACONDICIONAMIENTO DE ESPACIOS EN PROGRAMAS DE INTERVENCIÓN TEMPRANA	220101 - MOYOBAMBA	LOCAL ESCOLAR	Muy Alta		FISICO	1.00	1.00	1.00	1.00	1.00	1.00	1.00	1.00	1.00	1.00	1.00	1.00	1.00
					2024	COSTEO S/	777.17	777.17	777.17	777.17	777.17	777.17	777.17	777.17	777.17	777.17	777.17	777.13	9,326.00
						FISICO	1.00	1.00	1.00	1.00	1.00	1.00	1.00	1.00	1.00	1.00	1.00	1.00	1.00
					2025	COSTEO S/	777.17	777.17	777.17	777.17	777.17	777.17	777.17	777.17	777.17	777.17	777.17	777.13	9,326.00
						FISICO	66.00	66.00	0.00	0.00	0.00	0.00	0.00	0.00	0.00	0.00	0.00	66.00	66.00
					2022	COSTEO S/	18.33	18.33	0.00	0.00	0.00	0.00	0.00	0.00	0.00	0.00	0.00	18.34	55.00
						FISICO	66.00	66.00	0.00	0.00	0.00	0.00	0.00	0.00	0.00	0.00	0.00	66.00	66.00
					2023	COSTEO S/	18.33	18.33	0.00	0.00	0.00	0.00	0.00	0.00	0.00	0.00	0.00	18.34	55.00
AOI00092600393	DOTACION DE MATERIALES Y EQUIPOS EDUCATIVOS PARA ESTUDIANTES DE INSTITUCIONES EDUCATIVAS INCLUSIVAS	220101 - MOYOBAMBA	ESTUDIANTES	Muy Alta		FISICO	66.00	66.00	0.00	0.00	0.00	0.00	0.00	0.00	0.00	0.00	0.00	66.00	66.00
					2024	COSTEO S/	18.33	18.33	0.00	0.00	0.00	0.00	0.00	0.00	0.00	0.00	0.00	18.34	55.00
						FISICO	66.00	66.00	0.00	0.00	0.00	0.00	0.00	0.00	0.00	0.00	0.00	66.00	66.00
					2025	COSTEO S/	18.33	18.33	0.00	0.00	0.00	0.00	0.00	0.00	0.00	0.00	0.00	18.34	55.00
						FISICO	1.00	1.00	0.00	0.00	0.00	0.00	0.00	0.00	0.00	0.00	0.00	1.00	1.00
					2022	COSTEO S/	1,323.33	1,323.33	0.00	0.00	0.00	0.00	0.00	0.00	0.00	0.00	0.00	1,323.34	3,970.00
						FISICO	1.00	1.00	0.00	0.00	0.00	0.00	0.00	0.00	0.00	0.00	0.00	1.00	1.00
					2023	COSTEO S/	1,323.33	1,323.33	0.00	0.00	0.00	0.00	0.00	0.00	0.00	0.00	0.00	1,323.34	3,970.00
AOI00092600394	DOTACIÓN DE MATERIALES Y EQUIPOS EDUCATIVOS PARA CENTROS DE EDUCACIÓN BÁSICA ESPECIAL Y CENTROS DE RECURSOS	220101 - MOYOBAMBA	INSTITUCION EDUCATIVA	Muy Alta		FISICO	1.00	1.00	0.00	0.00	0.00	0.00	0.00	0.00	0.00	0.00	0.00	1.00	1.00
					2024	COSTEO S/	1,323.33	1,323.33	0.00	0.00	0.00	0.00	0.00	0.00	0.00	0.00	0.00	1,323.34	3,970.00
						FISICO	1.00	1.00	0.00	0.00	0.00	0.00	0.00	0.00	0.00	0.00	0.00	1.00	1.00
					2025	COSTEO S/	1,323.33	1,323.33	0.00	0.00	0.00	0.00	0.00	0.00	0.00	0.00	0.00	1,323.34	3,970.00
						FISICO	1.00	1.00	0.00	0.00	0.00	0.00	0.00	0.00	0.00	0.00	0.00	1.00	1.00
					2022	COSTEO S/	444.00	444.00	0.00	0.00	0.00	0.00	0.00	0.00	0.00	0.00	0.00	444.00	1,332.00
						FISICO	1.00	1.00	0.00	0.00	0.00	0.00	0.00	0.00	0.00	0.00	0.00	1.00	1.00
					2023	COSTEO S/	444.00	444.00	0.00	0.00	0.00	0.00	0.00	0.00	0.00	0.00	0.00	444.00	1,332.00
AOI00092600395	SEGUIMIENTO Y MONITOREO DE LA DOTACIÓN DE MATERIALES Y EQUIPOS EDUCATIVOS PARA PROGRAMAS DE INTERVENCIÓN TEMPRANA	220101 - MOYOBAMBA	INSTITUCION EDUCATIVA	Muy Alta		FISICO	1.00	1.00	0.00	0.00	0.00	0.00	0.00	0.00	0.00	0.00	0.00	1.00	1.00
					2024	COSTEO S/	444.00	444.00	0.00	0.00	0.00	0.00	0.00	0.00	0.00	0.00	0.00	444.00	1,332.00
						FISICO	1.00	1.00	0.00	0.00	0.00	0.00	0.00	0.00	0.00	0.00	0.00	1.00	1.00
					2025	COSTEO S/	444.00	444.00	0.00	0.00	0.00	0.00	0.00	0.00	0.00	0.00	0.00	444.00	1,332.00
						FISICO	0.00	0.00	1.00	1.00	1.00	1.00	1.00	1.00	0.00	0.00	0.00	0.00	6.00
					2022	COSTEO S/	0.00	0.00	2,180.00	2,180.00	2,180.00	2,180.00	2,180.00	2,180.00	0.00	0.00	0.00	0.00	13,080.00
						FISICO	0.00	0.00	1.00	1.00	1.00	1.00	1.00	1.00	0.00	0.00	0.00	0.00	6.00
					2023	COSTEO S/	0.00	0.00	2,180.00	2,180.00	2,180.00	2,180.00	2,180.00	2,180.00	0.00	0.00	0.00	0.00	13,080.00
AOI00092600396	PROCESO DE CONTRATACIÓN Y PAGO OPORTUNO DE PERSONAL PARA ATENCIÓN DE PROGRAMAS DE INTERVENCIÓN TEMPRANA	220101 - MOYOBAMBA	PLANILLA	Muy Alta		FISICO	0.00	0.00	1.00	1.00	1.00	1.00	1.00	1.00	0.00	0.00	0.00	0.00	6.00
					2024	COSTEO S/	0.00	0.00	2,180.00	2,180.00	2,180.00	2,180.00	2,180.00	2,180.00	0.00	0.00	0.00	0.00	13,080.00
						FISICO	0.00	0.00	1.00	1.00	1.00	1.00	1.00	1.00	0.00	0.00	0.00	0.00	6.00
					2025	COSTEO S/	0.00	0.00	2,180.00	2,180.00	2,180.00	2,180.00	2,180.00	2,180.00	0.00	0.00	0.00	0.00	13,080.00
						FISICO	0.00	0.00	1.00	1.00	1.00	1.00	1.00	1.00	0.00	0.00	0.00	0.00	6.00
					2022	COSTEO S/	0.00	0.00	1,286.67	1,286.67	1,286.67	1,286.67	1,286.67	1,286.65	0.00	0.00	0.00	0.00	7,720.00
						FISICO	0.00	0.00	1.00	1.00	1.00	1.00	1.00	1.00	0.00	0.00	0.00	0.00	6.00
					2023	COSTEO S/	0.00	0.00	1,286.67	1,286.67	1,286.67	1,286.67	1,286.67	1,286.65	0.00	0.00	0.00	0.00	7,720.00
AOI00092600397	PROCESO DE CONTRATACIÓN Y PAGO OPORTUNO DE PERSONAL EN INSTITUCIONES EDUCATIVAS INCLUSIVAS, CENTROS DE EDUCACIÓN BÁSICA ESPECIAL Y CENTROS DE RECURSOS	220101 - MOYOBAMBA	INSTITUCION EDUCATIVA	Muy Alta		FISICO	0.00	0.00	1.00	1.00	1.00	1.00	1.00	1.00	0.00	0.00	0.00	0.00	6.00
					2024	COSTEO S/	0.00	0.00	1,286.67	1,286.67	1,286.67	1,286.67	1,286.67	1,286.65	0.00	0.00	0.00	0.00	7,720.00
						FISICO	0.00	0.00	1.00	1.00	1.00	1.00	1.00	1.00	0.00	0.00	0.00	0.00	6.00
					2025	COSTEO S/	0.00	0.00	1,286.67	1,286.67	1,286.67	1,286.67	1,286.67	1,286.65	0.00	0.00	0.00	0.00	7,720.00
						FISICO	0.00	0.00	1.00	1.00	1.00	1.00	1.00	1.00	1.00	1.00	1.00	1.00	10.00
					2022	COSTEO S/	0.00	0.00	24.00	24.00	24.00	24.00	24.00	24.00	24.00	24.00	24.00	24.00	240.00
						FISICO	0.00	0.00	1.00	1.00	1.00	1.00	1.00	1.00	1.00	1.00	1.00	1.00	10.00
					2023	COSTEO S/	0.00	0.00	24.00	24.00	24.00	24.00	24.00	24.00	24.00	24.00	24.00	24.00	240.00
AOI00092600398	ASISTENCIA TECNICA Y SOPORTE PARA LA GESTION PEDAGOGICA E INSTITUCIONAL DE LOS CENTROS DE EDUCACION BASICA ESPECIAL	220101 - MOYOBAMBA	INSTITUCION	Muy Alta		FISICO	0.00	0.00	1.00	1.00	1.00	1.00	1.00	1.00	1.00	1.00	1.00	1.00	10.00
					2024	COSTEO S/	0.00	0.00	24.00	24.00	24.00	24.00	24.00	24.00	24.00	24.00	24.00	24.00	240.00
						FISICO	0.00	0.00	1.00	1.00	1.00	1.00	1.00	1.00	1.00	1.00	1.00	1.00	10.00
					2025	COSTEO S/	0.00	0.00	24.00	24.00	24.00	24.00	24.00	24.00	24.00	24.00	24.00	24.00	240.00
						FISICO	0.00	0.00	0.00	0.00	66.00	0.00	0.00	0.00	66.00	0.00	0.00	0.00	66.00
					2022	COSTEO S/	0.00	0.00	0.00	0.00	205.00	0.00	0.00	0.00	205.00	0.00	0.00	0.00	410.00
						FISICO	0.00	0.00	0.00	0.00	66.00	0.00	0.00	0.00	66.00	0.00	0.00	0.00	66.00
					2023	COSTEO S/	0.00	0.00	0.00	0.00	205.00	0.00	0.00	0.00	205.00	0.00	0.00	0.00	410.00
AOI00092600399	ACCIONES DE MONITOREO A LAS INSTITUCIONES EDUCATIVAS INCLUSIVAS	220101 - MOYOBAMBA	FAMILIA	Muy Alta		FISICO	0.00	0.00	0.00	0.00	66.00	0.00	0.00	0.00	66.00	0.00	0.00	0.00	66.00
					2024	COSTEO S/	0.00	0.00	0.00	0.00	205.00	0.00	0.00	0.00	205.00	0.00	0.00	0.00	410.00
						FISICO	0.00	0.00	0.00	0.00	66.00	0.00	0.00	0.00	66.00	0.00	0.00	0.00	66.00
					2025	COSTEO S/	0.00	0.00	0.00	0.00	205.00	0.00	0.00	0.00	205.00	0.00	0.00	0.00	410.00
						FISICO	0.00	0.00	0.00	0.00	66.00	0.00	0.00	0.00	66.00	0.00	0.00	0.00	66.00
					2022	COSTEO S/	0.00	0.00	0.00	0.00	125.00	0.00	0.00	0.00	125.00	0.00	0.00	0.00	250.00
						FISICO	0.00	0.00	0.00	0.00	66.00	0.00	0.00	0.00	66.00	0.00	0.00	0.00	66.00
					2023	COSTEO S/	0.00	0.00	0.00	0.00	125.00	0.00	0.00	0.00	125.00	0.00	0.00	0.00	250.00
						FISICO	0.00	0.00	0.00	0.00	66.00	0.00	0.00	0.00	66.00	0.00	0.00	0.00	66.00
					2024	COSTEO S/	0.00	0.00	0.00	0.00	125.00	0.00	0.00	0.00	125.00	0.00	0.00	0.00	250.00

Documento nro: 001-2021818368. Esta es una copia autentica imprimible de un documento electronico del GOBIERNO REGIONAL SAN MARTIN, generado en concordancia por lo dispuesto en la ley 27269. Autenticidad e integridad pueden ser contrastada a través de la siguiente dirección web:
https://verificarfirma.regionsanmartin.gob.pe?codigo=e44290a7q89b7q434bqa947q72a55480913a&anex=312323

					2025	S/ FISICO	0.00	0.00	0.00	0.00	66.00	0.00	0.00	0.00	66.00	0.00	0.00	0.00	66.00
						COSTEO S/	0.00	0.00	0.00	0.00	125.00	0.00	0.00	0.00	125.00	0.00	0.00	0.00	250.00

AEI.06.03 - SERVICIOS EDUCATIVOS CON ADECUADA CAPACIDAD INSTALADA PARA LOS ESTUDIANTES DE LA REGIÓN DE SAN MARTÍN

CODIGO	ACTIVIDAD OPERATIVA	UBIGEO	U.M.	PRIORIDAD	PERIODO MULTIANUAL	META	PROGRAMACION MENSUAL 01	02	03	04	05	06	07	08	09	10	11	12	TOTAL ANUAL
AOI00092600339	MANTENIMIENTO Y OPERACIÓN DE LOCALES ESCOLARES DE INSTITUCIONES EDUCATIVAS DE EDUCACIÓN BÁSICA REGULAR CON CONDICIONES ADECUADAS PARA SU FUNCIONAMIENTO- EDUCACIÓN INICIAL	220100 -	LOCAL ESCOLAR	Muy Alta	2022	FISICO	78.00	78.00	78.00	78.00	78.00	78.00	78.00	78.00	78.00	78.00	78.00	78.00	78.00
						COSTEO S/	8,638.58	8,638.58	8,638.58	8,638.58	8,638.58	8,638.58	8,638.58	8,638.58	8,638.58	8,638.58	8,638.62	8,638.58	103,663.00
					2023	FISICO	78.00	78.00	78.00	78.00	78.00	78.00	78.00	78.00	78.00	78.00	78.00	78.00	78.00
						COSTEO S/	8,638.58	8,638.58	8,638.58	8,638.58	8,638.58	8,638.58	8,638.58	8,638.58	8,638.58	8,638.58	8,638.62	8,638.58	103,663.00
					2024	FISICO	78.00	78.00	78.00	78.00	78.00	78.00	78.00	78.00	78.00	78.00	78.00	78.00	78.00
						COSTEO S/	8,638.58	8,638.58	8,638.58	8,638.58	8,638.58	8,638.58	8,638.58	8,638.58	8,638.58	8,638.58	8,638.62	8,638.58	103,663.00
					2025	FISICO	78.00	78.00	78.00	78.00	78.00	78.00	78.00	78.00	78.00	78.00	78.00	78.00	78.00
						COSTEO S/	8,638.58	8,638.58	8,638.58	8,638.58	8,638.58	8,638.58	8,638.58	8,638.58	8,638.58	8,638.58	8,638.62	8,638.58	103,663.00
AOI00092600340	MANTENIMIENTO Y OPERACIÓN DE LOCALES ESCOLARES DE INSTITUCIONES EDUCATIVAS DE EDUCACIÓN BÁSICA REGULAR CON CONDICIONES ADECUADAS PARA SU FUNCIONAMIENTO- EDUCACIÓN PRIMARIA	220100 -	LOCAL ESCOLAR	Muy Alta	2022	FISICO	207.00	207.00	207.00	207.00	207.00	207.00	207.00	207.00	207.00	207.00	207.00	207.00	207.00
						COSTEO S/	39,715.67	39,715.67	39,715.67	39,715.67	39,715.67	39,715.67	39,715.67	39,715.67	39,715.67	39,715.67	39,715.63	39,715.67	476,588.00
					2023	FISICO	207.00	207.00	207.00	207.00	207.00	207.00	207.00	207.00	207.00	207.00	207.00	207.00	207.00
						COSTEO S/	39,715.67	39,715.67	39,715.67	39,715.67	39,715.67	39,715.67	39,715.67	39,715.67	39,715.67	39,715.67	39,715.63	39,715.67	476,588.00
					2024	FISICO	207.00	207.00	207.00	207.00	207.00	207.00	207.00	207.00	207.00	207.00	207.00	207.00	207.00
						COSTEO S/	39,715.67	39,715.67	39,715.67	39,715.67	39,715.67	39,715.67	39,715.67	39,715.67	39,715.67	39,715.67	39,715.63	39,715.67	476,588.00
					2025	FISICO	207.00	207.00	207.00	207.00	207.00	207.00	207.00	207.00	207.00	207.00	207.00	207.00	207.00
						COSTEO S/	39,715.67	39,715.67	39,715.67	39,715.67	39,715.67	39,715.67	39,715.67	39,715.67	39,715.67	39,715.67	39,715.63	39,715.67	476,588.00
AOI00092600341	MANTENIMIENTO Y OPERACIÓN DE LOCALES ESCOLARES DE INSTITUCIONES EDUCATIVAS DE EDUCACIÓN BÁSICA REGULAR CON CONDICIONES ADECUADAS PARA SU FUNCIONAMIENTO- EDUCACIÓN SECUNDARIA	220100 -	LOCAL ESCOLAR	Muy Alta	2022	FISICO	21.00	21.00	21.00	21.00	21.00	21.00	21.00	21.00	21.00	21.00	21.00	21.00	21.00
						COSTEO S/	23,183.17	23,183.17	23,183.17	23,183.17	23,183.17	23,183.17	23,183.17	23,183.17	23,183.17	23,183.17	23,183.13	23,183.17	278,198.00
					2023	FISICO	21.00	21.00	21.00	21.00	21.00	21.00	21.00	21.00	21.00	21.00	21.00	21.00	21.00
						COSTEO S/	23,183.17	23,183.17	23,183.17	23,183.17	23,183.17	23,183.17	23,183.17	23,183.17	23,183.17	23,183.17	23,183.13	23,183.17	278,198.00
					2024	FISICO	21.00	21.00	21.00	21.00	21.00	21.00	21.00	21.00	21.00	21.00	21.00	21.00	21.00
						COSTEO S/	23,183.17	23,183.17	23,183.17	23,183.17	23,183.17	23,183.17	23,183.17	23,183.17	23,183.17	23,183.17	23,183.13	23,183.17	278,198.00
					2025	FISICO	21.00	21.00	21.00	21.00	21.00	21.00	21.00	21.00	21.00	21.00	21.00	21.00	21.00
						COSTEO S/	23,183.17	23,183.17	23,183.17	23,183.17	23,183.17	23,183.17	23,183.17	23,183.17	23,183.17	23,183.17	23,183.13	23,183.17	278,198.00
AOI00092600384	DISTRIBUCIÓN DE MATERIALES Y RECURSOS EDUCATIVOS PARA ESTUDIANTES DE EDUCACIÓN BÁSICA REGULAR- EDUCACIÓN INICIAL	220101 - MOYOBAMBA	ESTUDIANTES	Muy Alta	2022	FISICO	7,560.00	7,560.00	0.00	0.00	0.00	0.00	0.00	0.00	0.00	0.00	0.00	7,560.00	7,560.00
						COSTEO S/	21,849.00	21,849.00	0.00	0.00	0.00	0.00	0.00	0.00	0.00	0.00	0.00	21,849.00	65,547.00
					2023	FISICO	7,560.00	7,560.00	0.00	0.00	0.00	0.00	0.00	0.00	0.00	0.00	0.00	7,560.00	7,560.00
						COSTEO S/	21,849.00	21,849.00	0.00	0.00	0.00	0.00	0.00	0.00	0.00	0.00	0.00	21,849.00	65,547.00
					2024	FISICO	7,560.00	7,560.00	0.00	0.00	0.00	0.00	0.00	0.00	0.00	0.00	0.00	7,560.00	7,560.00
						COSTEO S/	21,849.00	21,849.00	0.00	0.00	0.00	0.00	0.00	0.00	0.00	0.00	0.00	21,849.00	65,547.00
					2025	FISICO	7,560.00	7,560.00	0.00	0.00	0.00	0.00	0.00	0.00	0.00	0.00	0.00	7,560.00	7,560.00
						COSTEO S/	21,849.00	21,849.00	0.00	0.00	0.00	0.00	0.00	0.00	0.00	0.00	0.00	21,849.00	65,547.00
AOI00092600385	DISTRIBUCIÓN DE MATERIALES Y RECURSOS EDUCATIVOS PARA ESTUDIANTES DE EDUCACIÓN BÁSICA REGULAR- EDUCACIÓN PRIMARIA	220101 - MOYOBAMBA	ESTUDIANTES	Muy Alta	2022	FISICO	20,460.00	20,460.00	0.00	0.00	0.00	0.00	0.00	0.00	0.00	0.00	0.00	20,460.00	20,460.00
						COSTEO S/	92,183.33	92,183.33	0.00	0.00	0.00	0.00	0.00	0.00	0.00	0.00	0.00	92,183.34	276,550.00
					2023	FISICO	20,460.00	20,460.00	0.00	0.00	0.00	0.00	0.00	0.00	0.00	0.00	0.00	20,460.00	20,460.00
						COSTEO S/	92,183.33	92,183.33	0.00	0.00	0.00	0.00	0.00	0.00	0.00	0.00	0.00	92,183.34	276,550.00
					2024	FISICO	20,460.00	20,460.00	0.00	0.00	0.00	0.00	0.00	0.00	0.00	0.00	0.00	20,460.00	20,460.00
						COSTEO S/	92,183.33	92,183.33	0.00	0.00	0.00	0.00	0.00	0.00	0.00	0.00	0.00	92,183.34	276,550.00
					2025	FISICO	20,460.00	20,460.00	0.00	0.00	0.00	0.00	0.00	0.00	0.00	0.00	0.00	20,460.00	20,460.00
						COSTEO S/	92,183.33	92,183.33	0.00	0.00	0.00	0.00	0.00	0.00	0.00	0.00	0.00	92,183.34	276,550.00
AOI00092600386	DISTRIBUCIÓN DE MATERIALES Y RECURSOS EDUCATIVOS PARA ESTUDIANTES DE EDUCACIÓN BÁSICA REGULAR- EDUCACIÓN SECUNDARIA	220101 - MOYOBAMBA	ESTUDIANTES	Muy Alta	2022	FISICO	12,765.00	12,765.00	0.00	0.00	0.00	0.00	0.00	0.00	0.00	0.00	0.00	12,765.00	38,295.00
						COSTEO S/	46,736.00	46,736.00	0.00	0.00	0.00	0.00	0.00	0.00	0.00	0.00	0.00	46,736.00	140,208.00
					2023	FISICO	12,765.00	12,765.00	0.00	0.00	0.00	0.00	0.00	0.00	0.00	0.00	0.00	12,765.00	38,295.00
						COSTEO S/	46,736.00	46,736.00	0.00	0.00	0.00	0.00	0.00	0.00	0.00	0.00	0.00	46,736.00	140,208.00
					2024	FISICO	12,765.00	12,765.00	0.00	0.00	0.00	0.00	0.00	0.00	0.00	0.00	0.00	12,765.00	38,295.00
						COSTEO S/	46,736.00	46,736.00	0.00	0.00	0.00	0.00	0.00	0.00	0.00	0.00	0.00	46,736.00	140,208.00
					2025	FISICO	12,765.00	12,765.00	0.00	0.00	0.00	0.00	0.00	0.00	0.00	0.00	0.00	12,765.00	38,295.00
						COSTEO S/	46,736.00	46,736.00	0.00	0.00	0.00	0.00	0.00	0.00	0.00	0.00	0.00	46,736.00	140,208.00
AOI00092600387	DISTRIBUCIÓN DE MATERIALES Y RECURSOS EDUCATIVOS PARA ESTUDIANTES DE EDUCACIÓN INTERCULTURAL BILINGÜE - EDUCACIÓN INICIAL	220101 - MOYOBAMBA	ESTUDIANTES	Muy Alta	2022	FISICO	56.00	56.00	0.00	0.00	0.00	0.00	0.00	0.00	0.00	0.00	0.00	56.00	56.00
						COSTEO S/	98.67	98.67	0.00	0.00	0.00	0.00	0.00	0.00	0.00	0.00	0.00	98.66	296.00
					2023	FISICO	56.00	56.00	0.00	0.00	0.00	0.00	0.00	0.00	0.00	0.00	0.00	56.00	56.00
						COSTEO S/	98.67	98.67	0.00	0.00	0.00	0.00	0.00	0.00	0.00	0.00	0.00	98.66	296.00
					2024	FISICO	56.00	56.00	0.00	0.00	0.00	0.00	0.00	0.00	0.00	0.00	0.00	56.00	56.00
						COSTEO S/	98.67	98.67	0.00	0.00	0.00	0.00	0.00	0.00	0.00	0.00	0.00	98.66	296.00
					2025	FISICO	56.00	56.00	0.00	0.00	0.00	0.00	0.00	0.00	0.00	0.00	0.00	56.00	56.00
						COSTEO S/	98.67	98.67	0.00	0.00	0.00	0.00	0.00	0.00	0.00	0.00	0.00	98.66	296.00
AOI00092600388	DISTRIBUCIÓN DE MATERIALES Y RECURSOS EDUCATIVOS PARA ESTUDIANTES DE EDUCACIÓN INTERCULTURAL BILINGÜE - EDUCACIÓN PRIMARIA	220101 - MOYOBAMBA	ESTUDIANTES	Muy Alta	2022	FISICO	687.00	687.00	0.00	0.00	0.00	0.00	0.00	0.00	0.00	0.00	0.00	687.00	687.00
						COSTEO S/	1,138.00	1,138.00	0.00	0.00	0.00	0.00	0.00	0.00	0.00	0.00	0.00	1,138.00	3,414.00
					2023	FISICO	687.00	687.00	0.00	0.00	0.00	0.00	0.00	0.00	0.00	0.00	0.00	687.00	687.00
						COSTEO S/	1,138.00	1,138.00	0.00	0.00	0.00	0.00	0.00	0.00	0.00	0.00	0.00	1,138.00	3,414.00
					2024	FISICO	687.00	687.00	0.00	0.00	0.00	0.00	0.00	0.00	0.00	0.00	0.00	687.00	687.00
						COSTEO S/	1,138.00	1,138.00	0.00	0.00	0.00	0.00	0.00	0.00	0.00	0.00	0.00	1,138.00	3,414.00
					2025	FISICO	687.00	687.00	0.00	0.00	0.00	0.00	0.00	0.00	0.00	0.00	0.00	687.00	687.00
						COSTEO S/	1,138.00	1,138.00	0.00	0.00	0.00	0.00	0.00	0.00	0.00	0.00	0.00	1,138.00	3,414.00
AOI00092600389	DISTRIBUCIÓN DE MATERIALES Y RECURSOS EDUCATIVOS PARA DOCENTES Y AULAS DE EDUCACIÓN BÁSICA REGULAR- EDUCACIÓN INICIAL	220101 - MOYOBAMBA	DOCENTE	Muy Alta	2022	FISICO	394.00	394.00	0.00	0.00	0.00	0.00	0.00	0.00	0.00	0.00	0.00	394.00	394.00
						COSTEO S/	536.67	536.67	0.00	0.00	0.00	0.00	0.00	0.00	0.00	0.00	0.00	536.66	1,610.00
					2023	FISICO	394.00	394.00	0.00	0.00	0.00	0.00	0.00	0.00	0.00	0.00	0.00	394.00	394.00
						COSTEO S/	536.67	536.67	0.00	0.00	0.00	0.00	0.00	0.00	0.00	0.00	0.00	536.66	1,610.00
					2024	FISICO	394.00	394.00	0.00	0.00	0.00	0.00	0.00	0.00	0.00	0.00	0.00	394.00	394.00
						COSTEO S/	536.67	536.67	0.00	0.00	0.00	0.00	0.00	0.00	0.00	0.00	0.00	536.66	1,610.00
					2025	FISICO	394.00	394.00	0.00	0.00	0.00	0.00	0.00	0.00	0.00	0.00	0.00	394.00	394.00
						COSTEO S/	536.67	536.67	0.00	0.00	0.00	0.00	0.00	0.00	0.00	0.00	0.00	536.66	1,610.00

Documento Nro: 001-2021818368. Esta es una copia auténtica imprimible de un documento electrónico del GOBIERNO REGIONAL SAN MARTÍN, generado en concordancia por lo dispuesto en la ley 27269. Autenticidad e integridad pueden ser contrastada a través de la siguiente dirección web:

https://verificarfirma.regionsanmartin.gob.pe?codigo=e44290a7q89b7q434bqa947q72a55480913a&anex=312323

						S/													
AOI00092600390	DISTRIBUCIÓN DE MATERIALES Y RECURSOS EDUCATIVOS PARA DOCENTES Y AULAS DE EDUCACIÓN BÁSICA REGULAR- EDUCACIÓN PRIMARIA	220101 - MOYOBAMBA	DOCENTE	Muy Alta	2022	FISICO	1,077.00	1,077.00	0.00	0.00	0.00	0.00	0.00	0.00	0.00	0.00	0.00	1,077.00	1,077.00
						COSTEO S/	4,068.67	4,068.67	0.00	0.00	0.00	0.00	0.00	0.00	0.00	0.00	0.00	4,068.66	12,206.00
					2023	FISICO	1,077.00	1,077.00	0.00	0.00	0.00	0.00	0.00	0.00	0.00	0.00	0.00	1,077.00	1,077.00
						COSTEO S/	4,068.67	4,068.67	0.00	0.00	0.00	0.00	0.00	0.00	0.00	0.00	0.00	4,068.66	12,206.00
					2024	FISICO	1,077.00	1,077.00	0.00	0.00	0.00	0.00	0.00	0.00	0.00	0.00	0.00	1,077.00	1,077.00
						COSTEO S/	4,068.67	4,068.67	0.00	0.00	0.00	0.00	0.00	0.00	0.00	0.00	0.00	4,068.66	12,206.00
					2025	FISICO	1,077.00	1,077.00	0.00	0.00	0.00	0.00	0.00	0.00	0.00	0.00	0.00	1,077.00	1,077.00
						COSTEO S/	4,068.67	4,068.67	0.00	0.00	0.00	0.00	0.00	0.00	0.00	0.00	0.00	4,068.66	12,206.00
AOI00092600391	DISTRIBUCIÓN DE MATERIALES Y RECURSOS EDUCATIVOS PARA DOCENTES Y AULAS DE EDUCACIÓN INTERCULTURAL BILINGÜE - EDUCACIÓN PRIMARIA	220101 - MOYOBAMBA	DOCENTE	Muy Alta	2022	FISICO	42.00	42.00	0.00	0.00	0.00	0.00	0.00	0.00	0.00	0.00	0.00	42.00	42.00
						COSTEO S/	239.33	239.33	0.00	0.00	0.00	0.00	0.00	0.00	0.00	0.00	0.00	239.34	718.00
					2023	FISICO	42.00	42.00	0.00	0.00	0.00	0.00	0.00	0.00	0.00	0.00	0.00	42.00	42.00
						COSTEO S/	239.33	239.33	0.00	0.00	0.00	0.00	0.00	0.00	0.00	0.00	0.00	239.34	718.00
					2024	FISICO	42.00	42.00	0.00	0.00	0.00	0.00	0.00	0.00	0.00	0.00	0.00	42.00	42.00
						COSTEO S/	239.33	239.33	0.00	0.00	0.00	0.00	0.00	0.00	0.00	0.00	0.00	239.34	718.00
					2025	FISICO	42.00	42.00	0.00	0.00	0.00	0.00	0.00	0.00	0.00	0.00	0.00	42.00	42.00
						COSTEO S/	239.33	239.33	0.00	0.00	0.00	0.00	0.00	0.00	0.00	0.00	0.00	239.34	718.00

COSTEO TOTAL AÑO 2022 S/	151,230,913.30
COSTEO TOTAL AÑO 2023 S/	149,576,968.00
COSTEO TOTAL AÑO 2024 S/	149,576,968.00
COSTEO TOTAL AÑO 2025 S/	149,576,968.00

U.M. = Unidad de Medida

FIRMA

Documento Nro: 001-2021818368. Esta es una copia auténtica imprimible de un documento electrónico del GOBIERNO REGIONAL SAN MARTÍN, generado en concordancia por lo dispuesto en la ley 27269. Autenticidad e integridad pueden ser contrastada a través de la siguiente dirección web.

https://verificarfirma.regionsanmartin.gob.pe?codigo=e44290a7q89b7q434bqa947q72a55480913a&anex=312323

Anexo B-4
PLAN OPERATIVO INSTITUCIONAL MULTIANUAL CON PROGRAMACIÓN FÍSICA Y COSTEO (Elaborado)
Año : 2022 - 2025

Periodo POI Multianual	2022 - 2025
Nivel de Gobierno	R - GOBIERNOS REGIONALES
Sector	99 - GOBIERNOS REGIONALES
Pliego	459 - GOBIERNO REGIONAL DEL DEPARTAMENTO DE SAN MARTIN
Unidad Ejecutora	000927 - REGION SAN MARTIN-EDUCACION BAJO MAYO

CENTRO DE COSTO: 301.01.01 - RECURSOS HUMANOS

OEI.06 - MEJORAR LA CALIDAD DE LOS APRENDIZAJES DE LOS ESTUDIANTES DE LA EDUCACIÓN BÁSICA EN LA REGIÓN SAN MARTÍN

AEI.06.01 - SERVICIOS DE EDUCACIÓN BÁSICA DE CALIDAD DE ACUERDO A LA DEMANDA DE LA POBLACIÓN

CODIGO	ACTIVIDAD OPERATIVA	UBIGEO	U.M.	PRIORIDAD	PERIODO MULTIANUAL	META	PROGRAMACION MENSUAL 01	02	03	04	05	06	07	08	09	10	11	12	TOTAL ANUAL
AOI00092700039	PROCESO DE CONTRATACIÓN Y PAGO OPORTUNO DE PERSONAL ADMINISTRATIVO Y DE APOYO DE LAS INSTITUCIONES EDUCATIVAS DE EDUCACIÓN BÁSICA REGULAR - EDUCACIÓN INICIAL SAN MARTÍN	220901 - TARAPOTO	INSTITUCION EDUCATIVA	Muy Alta	2022	FISICO	723.00	723.00	723.00	723.00	723.00	723.00	723.00	723.00	723.00	723.00	723.00	723.00	723.00
						COSTEO S/	0.00	1,439,497.00	0.00	0.00	0.00	0.00	0.00	0.00	0.00	0.00	0.00	0.00	1,439,497.00
					2023	FISICO	723.00	723.00	723.00	723.00	723.00	723.00	723.00	723.00	723.00	723.00	723.00	723.00	723.00
						COSTEO S/	0.00	1,439,497.00	0.00	0.00	0.00	0.00	0.00	0.00	0.00	0.00	0.00	0.00	1,439,497.00
					2024	FISICO	723.00	723.00	723.00	723.00	723.00	723.00	723.00	723.00	723.00	723.00	723.00	723.00	723.00
						COSTEO S/	0.00	1,439,497.00	0.00	0.00	0.00	0.00	0.00	0.00	0.00	0.00	0.00	0.00	1,439,497.00
AOI00092700040	PROCESO DE CONTRATACIÓN Y PAGO OPORTUNO DE PERSONAL ADMINISTRATIVO Y DE APOYO DE LAS INSTITUCIONES EDUCATIVAS DE EDUCACION BASICA REGULAR - EDUCACION PRIMARIA SAN MARTIN	220901 - TARAPOTO	INSTITUCION EDUCATIVA	Muy Alta	2022	FISICO	723.00	723.00	723.00	723.00	723.00	723.00	723.00	723.00	723.00	723.00	723.00	723.00	723.00
						COSTEO S/	1,529,289.51	140,571.50	1,472,813.50	109,919.50	74,319.50	151,905.50	3,119.50	3,119.50	3,119.50	3,119.50	3,112.00	3,434.00	3,497,843.01
					2023	FISICO	723.00	723.00	723.00	723.00	723.00	723.00	723.00	723.00	723.00	723.00	723.00	723.00	723.00
						COSTEO S/	1,529,289.51	140,571.50	1,472,813.50	109,919.50	74,319.50	151,905.50	3,119.50	3,119.50	3,119.50	3,119.50	3,112.00	3,434.00	3,497,843.01
					2024	FISICO	723.00	723.00	723.00	723.00	723.00	723.00	723.00	723.00	723.00	723.00	723.00	723.00	723.00
						COSTEO S/	1,529,289.51	140,571.50	1,472,813.50	109,919.50	74,319.50	151,905.50	3,119.50	3,119.50	3,119.50	3,119.50	3,112.00	3,434.00	3,497,843.01

CENTRO DE COSTO: 301.03.06 - AREA DE GESTION PEDAGOGICA

OEI.06 - MEJORAR LA CALIDAD DE LOS APRENDIZAJES DE LOS ESTUDIANTES DE LA EDUCACIÓN BÁSICA EN LA REGIÓN SAN MARTÍN

AEI.06.01 - SERVICIOS DE EDUCACIÓN BÁSICA DE CALIDAD DE ACUERDO A LA DEMANDA DE LA POBLACIÓN

CODIGO	ACTIVIDAD OPERATIVA	UBIGEO	U.M.	PRIORIDAD	PERIODO MULTIANUAL	META	PROGRAMACION MENSUAL 01	02	03	04	05	06	07	08	09	10	11	12	TOTAL ANUAL
AOI00092700045	ACOMPAÑAMIENTO PEDAGÓGICO A DOCENTES DE LAS INSTITUCIONES EDUCATIVAS POLIDOCENTES DE EDUCACIÓN BÁSICA REGULAR - EDUCACIÓN INICIAL SAN MARTÍN	220901 - TARAPOTO	DOCENTE	Muy Alta	2022	FISICO	60.00	0.00	0.00	0.00	0.00	0.00	0.00	0.00	0.00	0.00	0.00	0.00	60.00
						COSTEO S/	0.00	0.00	16,507.00	0.00	0.00	0.00	0.00	0.00	0.00	0.00	0.00	0.00	16,507.00
					2023	FISICO	60.00	0.00	0.00	0.00	0.00	0.00	0.00	0.00	0.00	0.00	0.00	0.00	60.00
						COSTEO S/	0.00	0.00	16,507.00	0.00	0.00	0.00	0.00	0.00	0.00	0.00	0.00	0.00	16,507.00
					2024	FISICO	60.00	0.00	0.00	0.00	0.00	0.00	0.00	0.00	0.00	0.00	0.00	0.00	60.00
						COSTEO S/	0.00	0.00	16,507.00	0.00	0.00	0.00	0.00	0.00	0.00	0.00	0.00	0.00	16,507.00
AOI00092700046	ACOMPAÑAMIENTO PEDAGÓGICO A DOCENTES DE EDUCACIÓN FÍSICA DE LAS INSTITUCIONES EDUCATIVAS POLIDOCENTES DE EDUCACIÓN BÁSICA REGULAR - EDUCACIÓN SECUNDARIA SAN MARTIN	220901 - TARAPOTO	DOCENTE	Muy Alta	2022	FISICO	60.00	0.00	0.00	0.00	0.00	0.00	0.00	0.00	0.00	0.00	0.00	0.00	60.00
						COSTEO S/	0.00	0.00	19,808.00	0.00	0.00	0.00	0.00	0.00	0.00	0.00	0.00	0.00	19,808.00
					2023	FISICO	60.00	0.00	0.00	0.00	0.00	0.00	0.00	0.00	0.00	0.00	0.00	0.00	60.00
						COSTEO S/	0.00	0.00	19,808.00	0.00	0.00	0.00	0.00	0.00	0.00	0.00	0.00	0.00	19,808.00
					2024	FISICO	60.00	0.00	0.00	0.00	0.00	0.00	0.00	0.00	0.00	0.00	0.00	0.00	60.00
						COSTEO S/	0.00	0.00	19,808.00	0.00	0.00	0.00	0.00	0.00	0.00	0.00	0.00	0.00	19,808.00
AOI00092700047	ACOMPAÑAMIENTO PEDAGÓGICO A DOCENTES DE EDUCACIÓN FÍSICA DE LAS INSTITUCIONES EDUCATIVAS POLIDOCENTES DE EDUCACIÓN BÁSICA REGULAR - EDUCACIÓN SECUNDARIA SAN MARTIN	220901 - TARAPOTO	DOCENTE	Muy Alta	2022	FISICO	60.00	0.00	0.00	0.00	0.00	0.00	0.00	0.00	0.00	0.00	0.00	0.00	60.00
						COSTEO S/	0.00	0.00	53,488.00	0.00	0.00	0.00	0.00	0.00	0.00	0.00	0.00	0.00	53,488.00
					2023	FISICO	60.00	0.00	0.00	0.00	0.00	0.00	0.00	0.00	0.00	0.00	0.00	0.00	60.00
						COSTEO S/	0.00	0.00	53,488.00	0.00	0.00	0.00	0.00	0.00	0.00	0.00	0.00	0.00	53,488.00
					2024	FISICO	60.00	0.00	0.00	0.00	0.00	0.00	0.00	0.00	0.00	0.00	0.00	0.00	60.00
						COSTEO S/	0.00	0.00	53,488.00	0.00	0.00	0.00	0.00	0.00	0.00	0.00	0.00	0.00	53,488.00
AOI00092700048	ACOMPAÑAMIENTO PEDAGÓGICO A DOCENTES PREPARADOS IMPLEMENTAN EL CURRICULO - EDUCACIÓN PRIMARIA SAN MARTÍN	220901 - TARAPOTO	DOCENTE	Muy Alta	2022	FISICO	20.00	0.00	0.00	0.00	0.00	0.00	0.00	0.00	0.00	0.00	0.00	0.00	20.00
						COSTEO S/	0.00	29,744.00	0.00	0.00	0.00	0.00	0.00	0.00	0.00	0.00	0.00	0.00	29,744.00
					2023	FISICO	20.00	0.00	0.00	0.00	0.00	0.00	0.00	0.00	0.00	0.00	0.00	0.00	20.00
						COSTEO S/	0.00	29,744.00	0.00	0.00	0.00	0.00	0.00	0.00	0.00	0.00	0.00	0.00	29,744.00
					2024	FISICO	20.00	0.00	0.00	0.00	0.00	0.00	0.00	0.00	0.00	0.00	0.00	0.00	20.00
						COSTEO S/	0.00	29,744.00	0.00	0.00	0.00	0.00	0.00	0.00	0.00	0.00	0.00	0.00	29,744.00
AOI00092700055	GESTIÓN Y APOYO PARA LA IMPLEMENTACIÓN DE LAS ESTRATEGIAS DE INTERVENCIÓN DEL PROGRAMA PRESUPUESTAL- SAN MARTÍN	220901 - TARAPOTO	ACCION	Muy Alta	2022	FISICO	1.00	0.00	0.00	0.00	0.00	0.00	0.00	0.00	0.00	0.00	0.00	0.00	1.00
						COSTEO S/	1,386.58	114.00	114.00	114.00	452.58	114.00	114.00	114.00	452.58	114.00	114.00	114.00	3,317.74
					2023	FISICO	1.00	0.00	0.00	0.00	0.00	0.00	0.00	0.00	0.00	0.00	0.00	0.00	1.00
						COSTEO S/	1,386.58	114.00	114.00	114.00	452.58	114.00	114.00	114.00	452.58	114.00	114.00	114.00	3,317.74
					2024	FISICO	1.00	0.00	0.00	0.00	0.00	0.00	0.00	0.00	0.00	0.00	0.00	0.00	1.00
						COSTEO S/	1,386.58	114.00	114.00	114.00	452.58	114.00	114.00	114.00	452.58	114.00	114.00	114.00	3,317.74
AOI00092700072	DISTRIBUCIÓN DE MATERIALES Y RECURSOS EDUCATIVOS PARA ESTUDIANTES DE EDUCACIÓN INTERCULTURAL BILINGÜE - EDUCACIÓN PRIMARIA EL DORADO	220301 - SAN JOSE DE SISA	ESTUDIANTES	Muy Alta	2022	FISICO	0.00	0.00	0.00	0.00	0.00	0.00	0.00	0.00	0.00	0.00	1.00	0.00	1.00
						COSTEO S/	0.00	1,314.00	0.00	0.00	0.00	0.00	0.00	0.00	0.00	0.00	0.00	0.00	1,314.00
					2023	FISICO	0.00	0.00	0.00	0.00	0.00	0.00	0.00	0.00	0.00	0.00	1.00	0.00	1.00
						COSTEO S/	0.00	1,314.00	0.00	0.00	0.00	0.00	0.00	0.00	0.00	0.00	0.00	0.00	1,314.00
					2024	FISICO	0.00	0.00	0.00	0.00	0.00	0.00	0.00	0.00	0.00	0.00	1.00	0.00	1.00
						COSTEO S/	0.00	1,314.00	0.00	0.00	0.00	0.00	0.00	0.00	0.00	0.00	0.00	0.00	1,314.00
AOI00092700073	DISTRIBUCIÓN DE MATERIALES Y RECURSOS EDUCATIVOS PARA ESTUDIANTES DE EDUCACIÓN INTERCULTURAL BILINGÜE - EDUCACIÓN INICIAL EL DORADO-1	220301 - SAN JOSE DE SISA	AULA	Muy Alta	2022	FISICO	0.00	0.00	0.00	0.00	0.00	0.00	0.00	0.00	0.00	0.00	1.00	0.00	1.00
						COSTEO S/	0.00	2,494.00	0.00	0.00	0.00	0.00	0.00	0.00	0.00	0.00	0.00	0.00	2,494.00
					2023	FISICO	0.00	0.00	0.00	0.00	0.00	0.00	0.00	0.00	0.00	0.00	1.00	0.00	1.00
						COSTEO S/	0.00	2,494.00	0.00	0.00	0.00	0.00	0.00	0.00	0.00	0.00	0.00	0.00	2,494.00
					2024	FISICO	0.00	0.00	0.00	0.00	0.00	0.00	0.00	0.00	0.00	0.00	1.00	0.00	1.00
						COSTEO S/	0.00	2,494.00	0.00	0.00	0.00	0.00	0.00	0.00	0.00	0.00	0.00	0.00	2,494.00
	DISTRIBUCIÓN DE MATERIALES Y RECURSOS EDUCATIVOS PARA ESTUDIANTES DE EDUCACIÓN INTERCULTURAL	220301 - SAN JOSE DE SISA	AULA	Muy Alta	2022	FISICO	0.00	0.00	0.00	0.00	0.00	0.00	0.00	0.00	0.00	0.00	1.00	0.00	1.00
						COSTEO S/	0.00	19,309.00	0.00	0.00	0.00	0.00	0.00	0.00	0.00	0.00	0.00	0.00	19,309.00
					2023	FISICO	0.00	0.00	0.00	0.00	0.00	0.00	0.00	0.00	0.00	0.00	1.00	0.00	1.00
						COSTEO S/	0.00	19,309.00	0.00	0.00	0.00	0.00	0.00	0.00	0.00	0.00	0.00	0.00	19,309.00

Documento Nro: 001-2021818368. Esta es una copia auténtica imprimible de un documento electrónico del GOBIERNO REGIONAL SAN MARTÍN, generado en concordancia por lo dispuesto en la ley 27269. Autenticidad e integridad pueden ser contrastada a través de la siguiente dirección web.

https://verificarfirma.regionsanmartin.gob.pe?codigo=e44290a7q89b7q434bqa947q72a55480913a&anex=312323

	BILINGÜE - EDUCACIÓN PRIMARIA EL DORADO-2				2024	FISICO	0.00	0.00	0.00	0.00	0.00	0.00	0.00	0.00	0.00	0.00	1.00	0.00	1.00
						COSTEO S/	0.00	19,309.00	0.00	0.00	0.00	0.00	0.00	0.00	0.00	0.00	0.00	0.00	19,309.00
AOI00092700076	LECCIONES EN CLASE Y ACCIONES, UNIVERSALES,CONTRA EL ACOSO ESCOLAR BASADO O ADAPTADO DEL PROGRAMA KIVA	220901 - TARAPOTO	PERSONA	Muy Alta	2022	FISICO	0.00	20.00	0.00	0.00	0.00	0.00	0.00	0.00	0.00	0.00	0.00	0.00	20.00
						COSTEO S/	0.00	12,778.00	0.00	0.00	0.00	0.00	0.00	0.00	0.00	0.00	0.00	0.00	12,778.00
					2023	FISICO	0.00	20.00	0.00	0.00	0.00	0.00	0.00	0.00	0.00	0.00	0.00	0.00	20.00
						COSTEO S/	0.00	12,778.00	0.00	0.00	0.00	0.00	0.00	0.00	0.00	0.00	0.00	0.00	12,778.00
					2024	FISICO	0.00	20.00	0.00	0.00	0.00	0.00	0.00	0.00	0.00	0.00	0.00	0.00	20.00
						COSTEO S/	0.00	12,778.00	0.00	0.00	0.00	0.00	0.00	0.00	0.00	0.00	0.00	0.00	12,778.00
AOI00092700080	UNIDAD DE COSTEO CERCADO DE TARAPOTO	220901 - TARAPOTO	HORAS LECTIVAS	Muy Alta	2022	FISICO	1,200.00	1,200.00	1,200.00	1,200.00	1,200.00	1,200.00	1,200.00	1,200.00	1,200.00	1,200.00	1,200.00	1,200.00	1,200.00
						COSTEO S/	0.00	1,258,232.00	0.00	0.00	0.00	0.00	0.00	0.00	0.00	0.00	0.00	0.00	1,258,232.00
					2023	FISICO	1,200.00	1,200.00	1,200.00	1,200.00	1,200.00	1,200.00	1,200.00	1,200.00	1,200.00	1,200.00	1,200.00	1,200.00	1,200.00
						COSTEO S/	0.00	1,258,232.00	0.00	0.00	0.00	0.00	0.00	0.00	0.00	0.00	0.00	0.00	1,258,232.00
					2024	FISICO	1,200.00	1,200.00	1,200.00	1,200.00	1,200.00	1,200.00	1,200.00	1,200.00	1,200.00	1,200.00	1,200.00	1,200.00	1,200.00
						COSTEO S/	0.00	1,258,232.00	0.00	0.00	0.00	0.00	0.00	0.00	0.00	0.00	0.00	0.00	1,258,232.00
AOI00092700081	UNIDAD DE COSTEO CERCADO TARAPOTO-SAN MARTIN	220901 - TARAPOTO	HORAS LECTIVAS	Muy Alta	2022	FISICO	1,200.00	1,200.00	1,200.00	1,200.00	1,200.00	1,200.00	1,200.00	1,200.00	1,200.00	1,200.00	1,200.00	1,200.00	1,200.00
						COSTEO S/	0.00	5,916.00	0.00	0.00	0.00	0.00	0.00	0.00	0.00	0.00	0.00	0.00	5,916.00
					2023	FISICO	1,200.00	1,200.00	1,200.00	1,200.00	1,200.00	1,200.00	1,200.00	1,200.00	1,200.00	1,200.00	1,200.00	1,200.00	1,200.00
						COSTEO S/	0.00	5,916.00	0.00	0.00	0.00	0.00	0.00	0.00	0.00	0.00	0.00	0.00	5,916.00
					2024	FISICO	1,200.00	1,200.00	1,200.00	1,200.00	1,200.00	1,200.00	1,200.00	1,200.00	1,200.00	1,200.00	1,200.00	1,200.00	1,200.00
						COSTEO S/	0.00	5,916.00	0.00	0.00	0.00	0.00	0.00	0.00	0.00	0.00	0.00	0.00	5,916.00
AOI00092700082	UNIDAD COSTEO MORALES	220910 - MORALES	ALUMNO	Muy Alta	2022	FISICO	220.00	220.00	220.00	220.00	220.00	220.00	220.00	220.00	220.00	220.00	220.00	220.00	220.00
						COSTEO S/	770,049.36	2,700.00	4,538.58	4,200.00	4,538.58	4,200.00	4,538.58	4,200.00	4,538.58	4,200.00	10,538.58	4,200.00	822,442.26
					2023	FISICO	220.00	220.00	220.00	220.00	220.00	220.00	220.00	220.00	220.00	220.00	220.00	220.00	220.00
						COSTEO S/	770,049.36	2,700.00	4,538.58	4,200.00	4,538.58	4,200.00	4,538.58	4,200.00	4,538.58	4,200.00	10,538.58	4,200.00	822,442.26
					2024	FISICO	220.00	220.00	220.00	220.00	220.00	220.00	220.00	220.00	220.00	220.00	220.00	220.00	220.00
						COSTEO S/	770,049.36	2,700.00	4,538.58	4,200.00	4,538.58	4,200.00	4,538.58	4,200.00	4,538.58	4,200.00	10,538.58	4,200.00	822,442.26
AOI00092700084	BRINDAR EDUCACION SECUNADARIA DE ADULTOS- TARAPOTO	220901 - TARAPOTO	INSTITUCION EDUCATIVA	Muy Alta	2022	FISICO	3.00	3.00	3.00	3.00	3.00	3.00	3.00	3.00	3.00	3.00	3.00	3.00	3.00
						COSTEO S/	0.00	500,041.00	0.00	0.00	0.00	0.00	0.00	0.00	0.00	0.00	0.00	0.00	500,041.00
					2023	FISICO	3.00	3.00	3.00	3.00	3.00	3.00	3.00	3.00	3.00	3.00	3.00	3.00	3.00
						COSTEO S/	0.00	500,041.00	0.00	0.00	0.00	0.00	0.00	0.00	0.00	0.00	0.00	0.00	500,041.00
					2024	FISICO	3.00	3.00	3.00	3.00	3.00	3.00	3.00	3.00	3.00	3.00	3.00	3.00	3.00
						COSTEO S/	0.00	500,041.00	0.00	0.00	0.00	0.00	0.00	0.00	0.00	0.00	0.00	0.00	500,041.00
AOI00092700085	PAGO DE LAS ASIGNACIONES POR TIPO Y UBICACION DE INSTITUCIONES EDUCATIVAS -EL DORADO	220301 - SAN JOSE DE SISA	DOCENTE	Muy Alta	2022	FISICO	0.00	3.00	0.00	0.00	0.00	0.00	0.00	0.00	0.00	0.00	0.00	0.00	3.00
						COSTEO S/	0.00	317,085.00	1,260.00	0.00	0.00	0.00	0.00	0.00	0.00	0.00	0.00	0.00	318,345.00
					2023	FISICO	0.00	3.00	0.00	0.00	0.00	0.00	0.00	0.00	0.00	0.00	0.00	0.00	3.00
						COSTEO S/	0.00	317,085.00	1,260.00	0.00	0.00	0.00	0.00	0.00	0.00	0.00	0.00	0.00	318,345.00
					2024	FISICO	0.00	3.00	0.00	0.00	0.00	0.00	0.00	0.00	0.00	0.00	0.00	0.00	3.00
						COSTEO S/	0.00	317,085.00	1,260.00	0.00	0.00	0.00	0.00	0.00	0.00	0.00	0.00	0.00	318,345.00
AOI00092700086	PAGO DE LA ASIGNACION POR JORNADA DE TRABAJO ADICIONAL Y ASIGNACION POR CARGO DE MAYOR RESPONSABILIDAD - EL DORADO	220301 - SAN JOSE DE SISA	DOCENTE	Muy Alta	2022	FISICO	3.00	3.00	3.00	3.00	3.00	3.00	3.00	3.00	3.00	3.00	3.00	3.00	3.00
						COSTEO S/	0.00	21,851.00	0.00	0.00	0.00	0.00	0.00	0.00	0.00	0.00	0.00	0.00	21,851.00
					2023	FISICO	3.00	3.00	3.00	3.00	3.00	3.00	3.00	3.00	3.00	3.00	3.00	3.00	3.00
						COSTEO S/	0.00	21,851.00	0.00	0.00	0.00	0.00	0.00	0.00	0.00	0.00	0.00	0.00	21,851.00
					2024	FISICO	3.00	3.00	3.00	3.00	3.00	3.00	3.00	3.00	3.00	3.00	3.00	3.00	3.00
						COSTEO S/	0.00	21,851.00	0.00	0.00	0.00	0.00	0.00	0.00	0.00	0.00	0.00	0.00	21,851.00
AOI00092700088	BRINDAR EDUCACION PRIMARIA DE ADULTOS-TARAPOTO	220901 - TARAPOTO	DOCENTE	Muy Alta	2022	FISICO	0.00	1.00	0.00	0.00	0.00	0.00	0.00	0.00	0.00	0.00	0.00	0.00	1.00
						COSTEO S/	0.00	72,156.00	0.00	0.00	0.00	0.00	0.00	0.00	0.00	0.00	0.00	0.00	72,156.00
					2023	FISICO	0.00	1.00	0.00	0.00	0.00	0.00	0.00	0.00	0.00	0.00	0.00	0.00	1.00
						COSTEO S/	0.00	72,156.00	0.00	0.00	0.00	0.00	0.00	0.00	0.00	0.00	0.00	0.00	72,156.00
					2024	FISICO	0.00	1.00	0.00	0.00	0.00	0.00	0.00	0.00	0.00	0.00	0.00	0.00	1.00
						COSTEO S/	0.00	72,156.00	0.00	0.00	0.00	0.00	0.00	0.00	0.00	0.00	0.00	0.00	72,156.00
AOI00092700092	OBLIGACIONES PREVISIONALES	220901 - TARAPOTO	PLANILLA	Muy Alta	2022	FISICO	12.00	12.00	12.00	12.00	12.00	12.00	12.00	12.00	12.00	12.00	12.00	12.00	12.00
						COSTEO S/	0.00	19,099,519.00	0.00	0.00	0.00	0.00	0.00	0.00	0.00	0.00	0.00	0.00	19,099,519.00
					2023	FISICO	12.00	12.00	12.00	12.00	12.00	12.00	12.00	12.00	12.00	12.00	12.00	12.00	12.00
						COSTEO S/	0.00	19,099,519.00	0.00	0.00	0.00	0.00	0.00	0.00	0.00	0.00	0.00	0.00	19,099,519.00
					2024	FISICO	12.00	12.00	12.00	12.00	12.00	12.00	12.00	12.00	12.00	12.00	12.00	12.00	12.00
						COSTEO S/	0.00	19,099,519.00	0.00	0.00	0.00	0.00	0.00	0.00	0.00	0.00	0.00	0.00	19,099,519.00
AOI00092700093	FORTALECIMIENTO INSTITUCIONAL DE LAS UGEL	220901 - TARAPOTO	ACCION	Muy Alta	2022	FISICO	1.00	1.00	1.00	1.00	1.00	1.00	1.00	1.00	1.00	1.00	1.00	1.00	1.00
						COSTEO S/	9,010.57	1,610.58	1,610.58	1,614.58	1,610.58	1,610.58	1,614.58	1,610.58	1,610.58	1,610.58	1,610.58	1,610.58	26,734.95
					2023	FISICO	1.00	1.00	1.00	1.00	1.00	1.00	1.00	1.00	1.00	1.00	1.00	1.00	1.00
						COSTEO S/	9,010.57	1,610.58	1,610.58	1,614.58	1,610.58	1,610.58	1,614.58	1,610.58	1,610.58	1,610.58	1,610.58	1,610.58	26,734.95
					2024	FISICO	1.00	1.00	1.00	1.00	1.00	1.00	1.00	1.00	1.00	1.00	1.00	1.00	1.00
						COSTEO S/	9,010.57	1,610.58	1,610.58	1,614.58	1,610.58	1,610.58	1,614.58	1,610.58	1,610.58	1,610.58	1,610.58	1,610.58	26,734.95
AOI00092700094	MODELOS DE SERVICIOS EDUCATIVOS VALIDADOS	220901 - TARAPOTO	INFORME TECNICO	Muy Alta	2022	FISICO	12.00	12.00	12.00	12.00	12.00	12.00	12.00	12.00	12.00	12.00	12.00	12.00	12.00
						COSTEO S/	0.00	28,788.00	0.00	0.00	0.00	0.00	0.00	0.00	0.00	0.00	0.00	0.00	28,788.00
					2023	FISICO	12.00	12.00	12.00	12.00	12.00	12.00	12.00	12.00	12.00	12.00	12.00	12.00	12.00
						COSTEO S/	0.00	28,788.00	0.00	0.00	0.00	0.00	0.00	0.00	0.00	0.00	0.00	0.00	28,788.00
					2024	FISICO	12.00	12.00	12.00	12.00	12.00	12.00	12.00	12.00	12.00	12.00	12.00	12.00	12.00
						COSTEO S/	0.00	28,788.00	0.00	0.00	0.00	0.00	0.00	0.00	0.00	0.00	0.00	0.00	28,788.00
					2022	FISICO	1.00	1.00	1.00	1.00	1.00	1.00	1.00	1.00	1.00	1.00	1.00	1.00	12.00
						COSTEO S/	7,000.00	0.00	0.00	0.00	0.00	0.00	0.00	0.00	0.00	0.00	0.00	0.00	7,000.00
	GESTION DEL PROGRAMA	220901 - TARAPOTO	HOGAR	Muy Alta	2023	FISICO	1.00	1.00	1.00	1.00	1.00	1.00	1.00	1.00	1.00	1.00	1.00	1.00	12.00
						COSTEO S/	7,000.00	0.00	0.00	0.00	0.00	0.00	0.00	0.00	0.00	0.00	0.00	0.00	7,000.00
					2024	FISICO	1.00	1.00	1.00	1.00	1.00	1.00	1.00	1.00	1.00	1.00	1.00	1.00	12.00
						COSTEO S/	7,000.00	0.00	0.00	0.00	0.00	0.00	0.00	0.00	0.00	0.00	0.00	0.00	7,000.00

Documento Nro: 011-202218403308. Esta es una copia auténtica imprimible de un documento electrónico del GOBIERNO REGIONAL SAN MARTÍN, generado en concordancia por lo dispuesto en la ley 27269. Autenticidad e integridad pueden ser contrastada a través de la siguiente dirección web.

https://verificarfirma.regionsanmartin.gob.pe?codigo=e44290a7q89b7q434bqa947q72a55480913a&anex=312323

AOI00092700097	CONTRATACION OPORTUNA Y PAGO DEL PERSONAL ADMINISTRATIVO Y DE APOYO DE LAS INSTITUCIONES EDUCATIVAS DE EDUCACION BASICA REGULAR	220901 - TARAPOTO	INSTITUCION EDUCATIVA	Muy Alta	2022	FISICO	0.00	0.00	1.00	0.00	0.00	0.00	0.00	0.00	0.00	0.00	0.00	0.00	1.00
						COSTEO S/	0.00	19,620.00	0.00	0.00	0.00	0.00	0.00	0.00	0.00	0.00	0.00	0.00	19,620.00
					2023	FISICO	0.00	0.00	1.00	0.00	0.00	0.00	0.00	0.00	0.00	0.00	0.00	0.00	1.00
						COSTEO S/	0.00	19,620.00	0.00	0.00	0.00	0.00	0.00	0.00	0.00	0.00	0.00	0.00	19,620.00
					2024	FISICO	0.00	0.00	1.00	0.00	0.00	0.00	0.00	0.00	0.00	0.00	0.00	0.00	1.00
						COSTEO S/	0.00	19,620.00	0.00	0.00	0.00	0.00	0.00	0.00	0.00	0.00	0.00	0.00	19,620.00
AOI00092700099	DOTACION DE MATERIAL Y RECURSOS EDUCATIVOS PARA ESTUDIANTES DE EDUCACION INTERCULTURAL BILINGÜE	220901 - TARAPOTO	ESTUDIANTES	Muy Alta	2022	FISICO	0.00	0.00	1.00	0.00	0.00	0.00	0.00	0.00	0.00	0.00	0.00	0.00	1.00
						COSTEO S/	22.00	22.00	22.00	22.00	22.00	22.00	22.00	22.00	22.00	22.00	22.00	22.00	264.00
					2023	FISICO	0.00	0.00	1.00	0.00	0.00	0.00	0.00	0.00	0.00	0.00	0.00	0.00	1.00
						COSTEO S/	22.00	22.00	22.00	22.00	22.00	22.00	22.00	22.00	22.00	22.00	22.00	22.00	264.00
					2024	FISICO	0.00	0.00	1.00	0.00	0.00	0.00	0.00	0.00	0.00	0.00	0.00	0.00	1.00
						COSTEO S/	22.00	22.00	22.00	22.00	22.00	22.00	22.00	22.00	22.00	22.00	22.00	22.00	264.00

AEI.06.02 - SERVICIOS DE EDUCACIÓN BÁSICA Y TÉCNICO PRODUCTIVA DE CALIDAD PARA NIÑOS; NIÑAS Y JÓVENES CON NECESIDADES EDUCATIVAS ESPECIALES

CODIGO	ACTIVIDAD OPERATIVA	UBIGEO	U.M.	PRIORIDAD	PERIODO MULTIANUAL	META	PROGRAMACION MENSUAL 01	02	03	04	05	06	07	08	09	10	11	12	TOTAL ANUAL
AOI00092700063	ASISTENCIA TECNICA Y SOPORTE PARA LA GESTION PEDAGOGICA E INSTITUCIONAL DE LOS CENTROS DE EDUCACION BASICA ESPECIAL	220901 - TARAPOTO	INSTITUCION EDUCATIVA	Muy Alta	2022	FISICO	0.00	0.00	1.00	0.00	0.00	0.00	0.00	0.00	0.00	0.00	0.00	0.00	100.00
						COSTEO S/	3,217.35	845.15	849.15	845.15	849.15	845.15	849.15	845.15	849.15	845.15	279.15	275.15	11,394.00
					2023	FISICO	0.00	0.00	1.00	0.00	0.00	0.00	0.00	0.00	0.00	0.00	0.00	0.00	100.00
						COSTEO S/	3,217.35	845.15	849.15	845.15	849.15	845.15	849.15	845.15	849.15	845.15	279.15	275.15	11,394.00
					2024	FISICO	0.00	0.00	1.00	0.00	0.00	0.00	0.00	0.00	0.00	0.00	0.00	0.00	100.00
						COSTEO S/	3,217.35	845.15	849.15	845.15	849.15	845.15	849.15	845.15	849.15	845.15	279.15	275.15	11,394.00

AEI.06.03 - SERVICIOS EDUCATIVOS CON ADECUADA CAPACIDAD INSTALADA PARA LOS ESTUDIANTES DE LA REGIÓN DE SAN MARTÍN

CODIGO	ACTIVIDAD OPERATIVA	UBIGEO	U.M.	PRIORIDAD	PERIODO MULTIANUAL	META	PROGRAMACION MENSUAL 01	02	03	04	05	06	07	08	09	10	11	12	TOTAL ANUAL
AOI00092700042	MANTENIMIENTO Y OPERACIÓN DE LOCALES ESCOLARES DE INSTITUCIONES EDUCATIVAS DE EDUCACIÓN BÁSICA REGULAR CON CONDICIONES ADECUADAS PARA SU FUNCIONAMIENTO-EDUCACIÓN INICIAL SAN MARTÍN	220901 - TARAPOTO	LOCAL ESCOLAR	Muy Alta	2022	FISICO	723.00	723.00	723.00	723.00	723.00	723.00	723.00	723.00	723.00	723.00	723.00	723.00	723.00
						COSTEO S/	0.00	104,741.00	147,032.00	0.00	0.00	0.00	0.00	0.00	0.00	0.00	0.00	0.00	251,773.00
					2023	FISICO	723.00	723.00	723.00	723.00	723.00	723.00	723.00	723.00	723.00	723.00	723.00	723.00	723.00
						COSTEO S/	0.00	104,741.00	147,032.00	0.00	0.00	0.00	0.00	0.00	0.00	0.00	0.00	0.00	251,773.00
					2024	FISICO	723.00	723.00	723.00	723.00	723.00	723.00	723.00	723.00	723.00	723.00	723.00	723.00	723.00
						COSTEO S/	0.00	104,741.00	147,032.00	0.00	0.00	0.00	0.00	0.00	0.00	0.00	0.00	0.00	251,773.00
AOI00092700043	MANTENIMIENTO Y OPERACIÓN DE LOCALES ESCOLARES DE INSTITUCIONES EDUCATIVAS DE EDUCACIÓN BÁSICA REGULAR CON CONDICIONES ADECUADAS PARA SU FUNCIONAMIENTO-EDUCACIÓN PRIMARIA SAN MARTÍN	220901 - TARAPOTO	LOCAL ESCOLAR	Muy Alta	2022	FISICO	723.00	723.00	723.00	723.00	723.00	723.00	723.00	723.00	723.00	723.00	723.00	723.00	723.00
						COSTEO S/	0.00	326,198.00	142,474.00	0.00	0.00	0.00	0.00	0.00	0.00	0.00	0.00	0.00	468,672.00
					2023	FISICO	723.00	723.00	723.00	723.00	723.00	723.00	723.00	723.00	723.00	723.00	723.00	723.00	723.00
						COSTEO S/	0.00	326,198.00	142,474.00	0.00	0.00	0.00	0.00	0.00	0.00	0.00	0.00	0.00	468,672.00
					2024	FISICO	723.00	723.00	723.00	723.00	723.00	723.00	723.00	723.00	723.00	723.00	723.00	723.00	723.00
						COSTEO S/	0.00	326,198.00	142,474.00	0.00	0.00	0.00	0.00	0.00	0.00	0.00	0.00	0.00	468,672.00
AOI00092700044	MANTENIMIENTO Y OPERACIÓN DE LOCALES ESCOLARES DE INSTITUCIONES EDUCATIVAS DE EDUCACIÓN BÁSICA REGULAR CON CONDICIONES ADECUADAS PARA SU FUNCIONAMIENTO-EDUCACIÓN SECUNDARIA SAN MARTÍN	220901 - TARAPOTO	LOCAL ESCOLAR	Muy Alta	2022	FISICO	723.00	723.00	723.00	723.00	723.00	723.00	723.00	723.00	723.00	723.00	723.00	723.00	723.00
						COSTEO S/	0.00	287,561.00	278,353.00	0.00	0.00	0.00	0.00	0.00	0.00	0.00	0.00	0.00	565,914.00
					2023	FISICO	723.00	723.00	723.00	723.00	723.00	723.00	723.00	723.00	723.00	723.00	723.00	723.00	723.00
						COSTEO S/	0.00	287,561.00	278,353.00	0.00	0.00	0.00	0.00	0.00	0.00	0.00	0.00	0.00	565,914.00
					2024	FISICO	723.00	723.00	723.00	723.00	723.00	723.00	723.00	723.00	723.00	723.00	723.00	723.00	723.00
						COSTEO S/	0.00	287,561.00	278,353.00	0.00	0.00	0.00	0.00	0.00	0.00	0.00	0.00	0.00	565,914.00

COSTEO TOTAL AÑO 2022 S/	28,574,761.96
COSTEO TOTAL AÑO 2023 S/	28,574,761.96
COSTEO TOTAL AÑO 2024 S/	28,574,761.96

U.M. = Unidad de Medida

FIRMA

Documento Nro: 001-2021818368. Esta es una copia auténtica imprimible de un documento electrónico del GOBIERNO REGIONAL SAN MARTÍN, generado en concordancia por lo dispuesto en la ley 27269. Autenticidad e integridad pueden ser contrastada a través de la siguiente dirección web.

https://verificarfirma.regionsanmartin.gob.pe?codigo=e44290a7q89b7q434bqa947q72a55480913a&anex=312323

Anexo B-4
PLAN OPERATIVO INSTITUCIONAL MULTIANUAL CON PROGRAMACIÓN FÍSICA Y COSTEO (Elaborado)
Año : 2022 - 2025

Periodo POI Multianual	2022 - 2025
Nivel de Gobierno	R - GOBIERNOS REGIONALES
Sector	99 - GOBIERNOS REGIONALES
Pliego	459 - GOBIERNO REGIONAL DEL DEPARTAMENTO DE SAN MARTIN
Unidad Ejecutora	000928 - REGION SAN MARTIN-EDUCACION HUALLAGA CENTRAL

CENTRO DE COSTO: 302.01.01 - RECURSOS HUMANOS

OEI.06 - MEJORAR LA CALIDAD DE LOS APRENDIZAJES DE LOS ESTUDIANTES DE LA EDUCACIÓN BÁSICA EN LA REGIÓN SAN MARTÍN
AEI.06.01 - SERVICIOS DE EDUCACIÓN BÁSICA DE CALIDAD DE ACUERDO A LA DEMANDA DE LA POBLACIÓN

CODIGO	ACTIVIDAD OPERATIVA	UBIGEO	U.M.	PRIORIDAD	PERIODO MULTIANUAL	META	PROGRAMACION MENSUAL 01	02	03	04	05	06	07	08	09	10	11	12	TOTAL ANUAL
AOI00092800001	CONTRATACIÓN OPORTUNA Y PAGO DEL PERSONAL DOCENTE DE LAS INSTITUCIONES EDUCATIVAS DE EDUCACION BASICA REGULAR - EDUCACION INICIAL	220601 - JUANJUI	INSTITUCION EDUCATIVA	Muy Alta	2022	FISICO	78.00	78.00	78.00	78.00	78.00	78.00	78.00	78.00	78.00	78.00	78.00	78.00	78.00
						COSTEO S/	752,502.00	736,877.00	736,877.00	736,877.00	736,877.00	736,877.00	817,138.00	736,877.00	736,877.00	736,877.00	736,877.00	817,149.00	9,018,682.00
					2023	FISICO	78.00	78.00	78.00	78.00	78.00	78.00	78.00	78.00	78.00	78.00	78.00	78.00	78.00
						COSTEO S/	752,502.00	736,877.00	736,877.00	736,877.00	736,877.00	736,877.00	817,138.00	736,877.00	736,877.00	736,877.00	736,877.00	817,149.00	9,018,682.00
					2024	FISICO	78.00	78.00	78.00	78.00	78.00	78.00	78.00	78.00	78.00	78.00	78.00	78.00	78.00
						COSTEO S/	752,502.00	736,877.00	736,877.00	736,877.00	736,877.00	736,877.00	817,138.00	736,877.00	736,877.00	736,877.00	736,877.00	817,149.00	9,018,682.00
					2025	FISICO	78.00	78.00	78.00	78.00	78.00	78.00	78.00	78.00	78.00	78.00	78.00	78.00	78.00
						COSTEO S/	752,502.00	736,877.00	736,877.00	736,877.00	736,877.00	736,877.00	817,138.00	736,877.00	736,877.00	736,877.00	736,877.00	817,149.00	9,018,682.00
AOI00092800002	CONTRATACION OPORTUNA Y PAGO DEL PERSONAL DOCENTES DE LAS INSTITUCIONES EDUCATIVAS DE EDUCACION BASICA REGULAR-EDUCACION PRIMARIA	220601 - JUANJUI	INSTITUCION EDUCATIVA	Muy Alta	2022	FISICO	100.00	100.00	100.00	100.00	100.00	100.00	100.00	100.00	100.00	100.00	100.00	100.00	100.00
						COSTEO S/	1,791,951.00	1,641,150.00	1,641,150.00	1,641,150.00	1,641,150.00	1,641,150.00	1,828,292.00	1,641,150.00	1,641,150.00	1,641,150.00	1,641,150.00	1,828,293.00	20,218,886.00
					2023	FISICO	100.00	100.00	100.00	100.00	100.00	100.00	100.00	100.00	100.00	100.00	100.00	100.00	100.00
						COSTEO S/	1,791,951.00	1,641,150.00	1,641,150.00	1,641,150.00	1,641,150.00	1,641,150.00	1,828,292.00	1,641,150.00	1,641,150.00	1,641,150.00	1,641,150.00	1,828,293.00	20,218,886.00
					2024	FISICO	100.00	100.00	100.00	100.00	100.00	100.00	100.00	100.00	100.00	100.00	100.00	100.00	100.00
						COSTEO S/	1,791,951.00	1,641,150.00	1,641,150.00	1,641,150.00	1,641,150.00	1,641,150.00	1,828,292.00	1,641,150.00	1,641,150.00	1,641,150.00	1,641,150.00	1,828,293.00	20,218,886.00
					2025	FISICO	100.00	100.00	100.00	100.00	100.00	100.00	100.00	100.00	100.00	100.00	100.00	100.00	100.00
						COSTEO S/	1,791,951.00	1,641,150.00	1,641,150.00	1,641,150.00	1,641,150.00	1,641,150.00	1,828,292.00	1,641,150.00	1,641,150.00	1,641,150.00	1,641,150.00	1,828,293.00	20,218,886.00
AOI00092800003	CONTRATACION OPORTUNA Y PAGO DEL PERSONAL DOCENTE DE LAS INSTITUCIONES EDUCATIVAS DE EDUCACIÓN BÁSICA REGULAR - EDUCACIÓN SECUNDARIA	220601 - JUANJUI	INSTITUCION EDUCATIVA	Muy Alta	2022	FISICO	35.00	35.00	35.00	35.00	35.00	35.00	35.00	35.00	35.00	35.00	35.00	35.00	35.00
						COSTEO S/	1,350,251.00	1,247,229.00	1,247,229.00	1,247,229.00	1,247,229.00	1,247,229.00	1,394,262.00	1,247,229.00	1,247,229.00	1,247,229.00	1,247,229.00	1,394,263.00	15,363,837.00
					2023	FISICO	35.00	35.00	35.00	35.00	35.00	35.00	35.00	35.00	35.00	35.00	35.00	35.00	35.00
						COSTEO S/	1,350,251.00	1,247,229.00	1,247,229.00	1,247,229.00	1,247,229.00	1,247,229.00	1,394,262.00	1,247,229.00	1,247,229.00	1,247,229.00	1,247,229.00	1,394,263.00	15,363,837.00
					2024	FISICO	35.00	35.00	35.00	35.00	35.00	35.00	35.00	35.00	35.00	35.00	35.00	35.00	35.00
						COSTEO S/	1,350,251.00	1,247,229.00	1,247,229.00	1,247,229.00	1,247,229.00	1,247,229.00	1,394,262.00	1,247,229.00	1,247,229.00	1,247,229.00	1,247,229.00	1,394,263.00	15,363,837.00
					2025	FISICO	35.00	35.00	35.00	35.00	35.00	35.00	35.00	35.00	35.00	35.00	35.00	35.00	35.00
						COSTEO S/	1,350,251.00	1,247,229.00	1,247,229.00	1,247,229.00	1,247,229.00	1,247,229.00	1,394,262.00	1,247,229.00	1,247,229.00	1,247,229.00	1,247,229.00	1,394,263.00	15,363,837.00
AOI00092800004	CONTRATACION OPORTUNA Y PAGO DEL PERSONAL ADMINISTRATIVO Y DE APOYO DE LAS INSTITUCIONES EDUCATIVAS DE EDUCACION BASICA REGULAR - EDUCACION INICIAL	220601 - JUANJUI	INSTITUCION EDUCATIVA	Muy Alta	2022	FISICO	4.00	4.00	4.00	4.00	4.00	4.00	4.00	4.00	4.00	4.00	4.00	4.00	4.00
						COSTEO S/	4,042.00	3,239.00	3,239.00	3,239.00	3,239.00	3,239.00	3,839.00	3,239.00	3,239.00	3,239.00	3,239.00	3,839.00	40,871.00
					2023	FISICO	4.00	4.00	4.00	4.00	4.00	4.00	4.00	4.00	4.00	4.00	4.00	4.00	4.00
						COSTEO S/	4,042.00	3,239.00	3,239.00	3,239.00	3,239.00	3,239.00	3,839.00	3,239.00	3,239.00	3,239.00	3,239.00	3,839.00	40,871.00
					2024	FISICO	4.00	4.00	4.00	4.00	4.00	4.00	4.00	4.00	4.00	4.00	4.00	4.00	4.00
						COSTEO S/	4,042.00	3,239.00	3,239.00	3,239.00	3,239.00	3,239.00	3,839.00	3,239.00	3,239.00	3,239.00	3,239.00	3,839.00	40,871.00
					2025	FISICO	4.00	4.00	4.00	4.00	4.00	4.00	4.00	4.00	4.00	4.00	4.00	4.00	4.00
						COSTEO S/	4,042.00	3,239.00	3,239.00	3,239.00	3,239.00	3,239.00	3,839.00	3,239.00	3,239.00	3,239.00	3,239.00	3,839.00	40,871.00
AOI00092800005	CONTRATACION OPORTUNA Y PAGO DEL PERSONAL ADMINISTRATIVO Y DE APOYO DE LAS INSTITUCIONES EDUCATIVAS DE EDUCACION BASICA REGULAR-EDUCACION PRIMARIA	220601 - JUANJUI	INSTITUCION EDUCATIVA	Muy Alta	2022	FISICO	32.00	32.00	32.00	32.00	32.00	32.00	32.00	32.00	32.00	32.00	32.00	32.00	32.00
						COSTEO S/	51,635.00	44,274.00	44,274.00	44,274.00	44,274.00	44,274.00	53,095.00	44,274.00	44,274.00	44,274.00	44,274.00	53,096.00	556,292.00
					2023	FISICO	32.00	32.00	32.00	32.00	32.00	32.00	32.00	32.00	32.00	32.00	32.00	32.00	32.00
						COSTEO S/	51,635.00	44,274.00	44,274.00	44,274.00	44,274.00	44,274.00	53,095.00	44,274.00	44,274.00	44,274.00	44,274.00	53,096.00	556,292.00
					2024	FISICO	32.00	32.00	32.00	32.00	32.00	32.00	32.00	32.00	32.00	32.00	32.00	32.00	32.00
						COSTEO S/	51,635.00	44,274.00	44,274.00	44,274.00	44,274.00	44,274.00	53,095.00	44,274.00	44,274.00	44,274.00	44,274.00	53,096.00	556,292.00
					2025	FISICO	32.00	32.00	32.00	32.00	32.00	32.00	32.00	32.00	32.00	32.00	32.00	32.00	32.00
						COSTEO S/	51,635.00	44,274.00	44,274.00	44,274.00	44,274.00	44,274.00	53,095.00	44,274.00	44,274.00	44,274.00	44,274.00	53,096.00	556,292.00
AOI00092800006	CONTRATACION OPORTUNA Y PAGO DEL PERSONAL ADMINISTRATIVO Y DE APOYO DE LAS INSTITUCIONES EDUCATIVAS DE EDUCACION BASICA REGULAR-EDUCACION SECUNDARIA	220601 - JUANJUI	INSTITUCION EDUCATIVA	Muy Alta	2022	FISICO	35.00	35.00	35.00	35.00	35.00	35.00	35.00	35.00	35.00	35.00	35.00	35.00	35.00
						COSTEO S/	53,559.00	45,658.00	45,658.00	45,658.00	45,658.00	45,658.00	54,517.00	45,658.00	45,658.00	45,658.00	45,658.00	54,518.00	573,516.00
					2023	FISICO	35.00	35.00	35.00	35.00	35.00	35.00	35.00	35.00	35.00	35.00	35.00	35.00	35.00
						COSTEO S/	53,559.00	45,658.00	45,658.00	45,658.00	45,658.00	45,658.00	54,517.00	45,658.00	45,658.00	45,658.00	45,658.00	54,518.00	573,516.00
					2024	FISICO	35.00	35.00	35.00	35.00	35.00	35.00	35.00	35.00	35.00	35.00	35.00	35.00	35.00
						COSTEO S/	53,559.00	45,658.00	45,658.00	45,658.00	45,658.00	45,658.00	54,517.00	45,658.00	45,658.00	45,658.00	45,658.00	54,518.00	573,516.00
					2025	FISICO	35.00	35.00	35.00	35.00	35.00	35.00	35.00	35.00	35.00	35.00	35.00	35.00	35.00
						COSTEO S/	53,559.00	45,658.00	45,658.00	45,658.00	45,658.00	45,658.00	54,517.00	45,658.00	45,658.00	45,658.00	45,658.00	54,518.00	573,516.00
AOI00092800007	CONTRATACION OPORTUNA Y PAGO DEL PERSONAL ADMINISTRATIVO DE LAS INSTITUCIONES EDUCATIVAS DE EDUCACION BASICA REGULAR CON JORNADA ESCOLAR COMPLETA - EDUCACION SECUNDARIA	220601 - JUANJUI	INSTITUCION EDUCATIVA	Muy Alta	2022	FISICO	0.00	0.00	8.00	8.00	8.00	8.00	8.00	8.00	8.00	8.00	8.00	8.00	8.00
						COSTEO S/	0.00	0.00	133,189.00	58,032.00	58,032.00	58,032.00	58,032.00	58,032.00	0.00	0.00	0.00	0.00	423,349.00
					2023	FISICO	0.00	0.00	8.00	8.00	8.00	8.00	8.00	8.00	8.00	8.00	8.00	8.00	8.00
						COSTEO S/	0.00	0.00	133,189.00	58,032.00	58,032.00	58,032.00	58,032.00	58,032.00	0.00	0.00	0.00	0.00	423,349.00
					2024	FISICO	0.00	0.00	8.00	8.00	8.00	8.00	8.00	8.00	8.00	8.00	8.00	8.00	8.00
						COSTEO S/	0.00	0.00	133,189.00	58,032.00	58,032.00	58,032.00	58,032.00	58,032.00	0.00	0.00	0.00	0.00	423,349.00
					2025	FISICO	0.00	0.00	8.00	8.00	8.00	8.00	8.00	8.00	8.00	8.00	8.00	8.00	8.00
						COSTEO S/	0.00	0.00	133,189.00	58,032.00	58,032.00	58,032.00	58,032.00	58,032.00	0.00	0.00	0.00	0.00	423,349.00
AOI00092800008	ACOMPAÑAMIENTO PEDAGOGICO A INSTITUCIONES EDUCATIVAS - DOCENTE DE EDUCACION BASICA REGULAR	220601 - JUANJUI	DOCENTE ACOMPAÑADO	Muy Alta	2022	FISICO	0.00	0.00	1.00	0.00	0.00	0.00	0.00	0.00	0.00	0.00	0.00	0.00	1.00
						COSTEO S/	0.00	0.00	4,952.00	0.00	0.00	0.00	0.00	0.00	0.00	0.00	0.00	0.00	4,952.00
					2023	FISICO	0.00	0.00	1.00	0.00	0.00	0.00	0.00	0.00	0.00	0.00	0.00	0.00	1.00
						COSTEO S/	0.00	0.00	4,952.00	0.00	0.00	0.00	0.00	0.00	0.00	0.00	0.00	0.00	4,952.00
					2024	FISICO	0.00	0.00	1.00	0.00	0.00	0.00	0.00	0.00	0.00	0.00	0.00	0.00	1.00
						COSTEO S/	0.00	0.00	4,952.00	0.00	0.00	0.00	0.00	0.00	0.00	0.00	0.00	0.00	4,952.00
					2025	FISICO	0.00	0.00	1.00	0.00	0.00	0.00	0.00	0.00	0.00	0.00	0.00	0.00	1.00
						COSTEO S/	0.00	0.00	4,952.00	0.00	0.00	0.00	0.00	0.00	0.00	0.00	0.00	0.00	4,952.00

Documento Nro: 001-2021818368. Esta es una copia auténtica imprimible de un documento electrónico del GOBIERNO REGIONAL SAN MARTÍN, generado en concordancia por lo dispuesto en la ley 27269. Autenticidad e integridad pueden ser contrastada a través de la siguiente dirección web.

https://verificarfirma.regionsanmartin.gob.pe?codigo=e44290a7q89b7q434bqa947q72a55480913a&anex=312323

AOI00092800009	ACOMPAÑAMIENTO PEDAGOGICO A INSTITUCIONES EDUCATIVAS DE EDUCACION BASICA REGULAR -SECUNDARIA	220601 - JUANJUI	DOCENTE ACOMPAÑADO	Muy Alta	2022	FISICO	0.00	0.00	6.00	0.00	0.00	0.00	0.00	0.00	0.00	0.00	0.00	0.00	6.00
						COSTEO S/	0.00	0.00	11,555.00	0.00	0.00	0.00	0.00	0.00	0.00	0.00	0.00	0.00	11,555.00
					2023	FISICO	0.00	0.00	6.00	0.00	0.00	0.00	0.00	0.00	0.00	0.00	0.00	0.00	6.00
						COSTEO S/	0.00	0.00	11,555.00	0.00	0.00	0.00	0.00	0.00	0.00	0.00	0.00	0.00	11,555.00
					2024	FISICO	0.00	0.00	6.00	0.00	0.00	0.00	0.00	0.00	0.00	0.00	0.00	0.00	6.00
						COSTEO S/	0.00	0.00	11,555.00	0.00	0.00	0.00	0.00	0.00	0.00	0.00	0.00	0.00	11,555.00
					2025	FISICO	0.00	0.00	6.00	0.00	0.00	0.00	0.00	0.00	0.00	0.00	0.00	0.00	6.00
						COSTEO S/	0.00	0.00	11,555.00	0.00	0.00	0.00	0.00	0.00	0.00	0.00	0.00	0.00	11,555.00
AOI00092800010	ACOMPAÑAMIENTO PEDAGOGICO A INSTITUCIONES EDUCATIVAS UNIDOCENTE Y MULTIGRADO DE EDUCACION BASICA REGULAR-EDUCACIÓN PRIMARIA	220601 - JUANJUI	DOCENTE ACOMPAÑADO	Muy Alta	2022	FISICO	0.00	0.00	8.00	0.00	0.00	0.00	0.00	0.00	0.00	0.00	0.00	0.00	8.00
						COSTEO S/	0.00	0.00	29,744.00	0.00	0.00	0.00	0.00	0.00	0.00	0.00	0.00	0.00	29,744.00
					2023	FISICO	0.00	0.00	8.00	0.00	0.00	0.00	0.00	0.00	0.00	0.00	0.00	0.00	8.00
						COSTEO S/	0.00	0.00	29,744.00	0.00	0.00	0.00	0.00	0.00	0.00	0.00	0.00	0.00	29,744.00
					2024	FISICO	0.00	0.00	8.00	0.00	0.00	0.00	0.00	0.00	0.00	0.00	0.00	0.00	8.00
						COSTEO S/	0.00	0.00	29,744.00	0.00	0.00	0.00	0.00	0.00	0.00	0.00	0.00	0.00	29,744.00
					2025	FISICO	0.00	0.00	8.00	0.00	0.00	0.00	0.00	0.00	0.00	0.00	0.00	0.00	8.00
						COSTEO S/	0.00	0.00	29,744.00	0.00	0.00	0.00	0.00	0.00	0.00	0.00	0.00	0.00	29,744.00
AOI00092800012	LECCIONES EN CLASE Y ACCIONES, UNIVERSALES, CONTRA EL ACOSO ESCOLAR BASADO O ADAPTADO DEL PROGRAMA KIVA	220601 - JUANJUI	PERSONA	Muy Alta	2022	FISICO	0.00	0.00	1,200.00	1,200.00	1,200.00	1,200.00	1,200.00	1,200.00	1,200.00	1,200.00	1,200.00	1,200.00	1,200.00
						COSTEO S/	0.00	0.00	7,436.00	7,436.00	7,436.00	7,436.00	7,436.00	7,436.00	0.00	0.00	0.00	0.00	44,616.00
					2023	FISICO	0.00	0.00	1,200.00	1,200.00	1,200.00	1,200.00	1,200.00	1,200.00	1,200.00	1,200.00	1,200.00	1,200.00	1,200.00
						COSTEO S/	0.00	0.00	7,436.00	7,436.00	7,436.00	7,436.00	7,436.00	7,436.00	0.00	0.00	0.00	0.00	44,616.00
					2024	FISICO	0.00	0.00	1,200.00	1,200.00	1,200.00	1,200.00	1,200.00	1,200.00	1,200.00	1,200.00	1,200.00	1,200.00	1,200.00
						COSTEO S/	0.00	0.00	7,436.00	7,436.00	7,436.00	7,436.00	7,436.00	7,436.00	0.00	0.00	0.00	0.00	44,616.00
					2025	FISICO	0.00	0.00	1,200.00	1,200.00	1,200.00	1,200.00	1,200.00	1,200.00	1,200.00	1,200.00	1,200.00	1,200.00	1,200.00
						COSTEO S/	0.00	0.00	7,436.00	7,436.00	7,436.00	7,436.00	7,436.00	7,436.00	0.00	0.00	0.00	0.00	44,616.00
AOI00092800013	GESTIONAR LOS PROCESOS DE CONTRATACIÓN, COMPROMISO DE PAGO Y CONTROL DE PERSONAL A FAVOR DE LA GESTIÓN EDUCATIVA	220601 - JUANJUI	ACCION	Muy Alta	2022	FISICO	5.00	6.00	5.00	4.00	5.00	4.00	4.00	4.00	4.00	4.00	4.00	4.00	53.00
						COSTEO S/	36,000.00	37,437.00	78,340.50	36,000.00	36,000.00	36,000.00	36,000.00	36,000.00	36,000.00	36,000.00	36,000.00	36,000.00	475,777.50
					2023	FISICO	5.00	6.00	5.00	4.00	5.00	4.00	4.00	4.00	4.00	4.00	4.00	4.00	53.00
						COSTEO S/	36,000.00	37,437.00	78,340.50	36,000.00	36,000.00	36,000.00	36,000.00	36,000.00	36,000.00	36,000.00	36,000.00	36,000.00	475,777.50
					2024	FISICO	5.00	6.00	5.00	4.00	5.00	4.00	4.00	4.00	4.00	4.00	4.00	4.00	53.00
						COSTEO S/	36,000.00	37,437.00	78,340.50	36,000.00	36,000.00	36,000.00	36,000.00	36,000.00	36,000.00	36,000.00	36,000.00	36,000.00	475,777.50
					2025	FISICO	5.00	6.00	5.00	4.00	5.00	4.00	4.00	4.00	4.00	4.00	4.00	4.00	53.00
						COSTEO S/	36,000.00	37,437.00	78,340.50	36,000.00	36,000.00	36,000.00	36,000.00	36,000.00	36,000.00	36,000.00	36,000.00	36,000.00	475,777.50
AOI00092800014	GESTIONAR LOS PROCESOS DE CONTRATACIÓN, COMPROMISO DE PAGO Y CONTROL DE PERSONAL A FAVOR DE LA GESTIÓN EDUCATIVA(2.1)	220601 - JUANJUI	ACCION	Muy Alta	2022	FISICO	12.00	12.00	12.00	13.00	12.00	12.00	13.00	12.00	12.00	13.00	12.00	12.00	147.00
						COSTEO S/	466,944.00	449,345.00	449,345.00	449,345.00	449,345.00	449,345.00	460,240.00	449,345.00	449,345.00	449,345.00	449,345.00	510,682.00	5,481,971.00
					2023	FISICO	12.00	12.00	12.00	13.00	12.00	12.00	13.00	12.00	12.00	13.00	12.00	12.00	147.00
						COSTEO S/	466,944.00	449,345.00	449,345.00	449,345.00	449,345.00	449,345.00	460,240.00	449,345.00	449,345.00	449,345.00	449,345.00	510,682.00	5,481,971.00
					2024	FISICO	12.00	12.00	12.00	13.00	12.00	12.00	13.00	12.00	12.00	13.00	12.00	12.00	147.00
						COSTEO S/	466,944.00	449,345.00	449,345.00	449,345.00	449,345.00	449,345.00	460,240.00	449,345.00	449,345.00	449,345.00	449,345.00	510,682.00	5,481,971.00
					2025	FISICO	12.00	12.00	12.00	13.00	12.00	12.00	13.00	12.00	12.00	13.00	12.00	12.00	147.00
						COSTEO S/	466,944.00	449,345.00	449,345.00	449,345.00	449,345.00	449,345.00	460,240.00	449,345.00	449,345.00	449,345.00	449,345.00	510,682.00	5,481,971.00
AOI00092800031	PROCESO DE CONTRATACION Y PAGO OPORTUNO DE PERSONAL NOMBRADO Y CONTRATADO DE EDUCACIÓN TÉCNICO PRODUCTIVA - H	220401 - SAPOSOA	ACCION	Muy Alta	2022	FISICO	1.00	1.00	1.00	1.00	1.00	1.00	2.00	2.00	2.00	2.00	2.00	2.00	18.00
						COSTEO S/	10,525.00	9,725.00	9,725.00	9,725.00	9,725.00	9,725.00	12,081.00	10,881.00	10,824.00	10,161.00	10,161.00	10,163.00	123,421.00
					2023	FISICO	1.00	1.00	1.00	1.00	1.00	1.00	2.00	2.00	2.00	2.00	2.00	2.00	18.00
						COSTEO S/	10,525.00	9,725.00	9,725.00	9,725.00	9,725.00	9,725.00	12,081.00	10,881.00	10,824.00	10,161.00	10,161.00	10,163.00	123,421.00
					2024	FISICO	1.00	1.00	1.00	1.00	1.00	1.00	2.00	2.00	2.00	2.00	2.00	2.00	18.00
						COSTEO S/	10,525.00	9,725.00	9,725.00	9,725.00	9,725.00	9,725.00	12,081.00	10,881.00	10,824.00	10,161.00	10,161.00	10,163.00	123,421.00
					2025	FISICO	1.00	1.00	1.00	1.00	1.00	1.00	2.00	2.00	2.00	2.00	2.00	2.00	18.00
						COSTEO S/	10,525.00	9,725.00	9,725.00	9,725.00	9,725.00	9,725.00	12,081.00	10,881.00	10,824.00	10,161.00	10,161.00	10,163.00	123,421.00
AOI00092800032	PROCESO DE CONTRATACIÓN Y PAGO OPORTUNO DE PERSONAL NOMBRADO Y CONTRATADO - DEL CICLO AVANZADO DE EBA - H	220401 - SAPOSOA	ACCION	Muy Alta	2022	FISICO	1.00	1.00	1.00	1.00	1.00	1.00	1.00	1.00	1.00	1.00	1.00	1.00	12.00
						COSTEO S/	22,398.00	22,398.00	22,398.00	22,398.00	22,398.00	22,398.00	22,398.00	22,398.00	22,398.00	22,398.00	22,399.00	22,400.00	268,779.00
					2023	FISICO	1.00	1.00	1.00	1.00	1.00	1.00	1.00	1.00	1.00	1.00	1.00	1.00	12.00
						COSTEO S/	22,398.00	22,398.00	22,398.00	22,398.00	22,398.00	22,398.00	22,398.00	22,398.00	22,398.00	22,398.00	22,399.00	22,400.00	268,779.00
					2024	FISICO	1.00	1.00	1.00	1.00	1.00	1.00	1.00	1.00	1.00	1.00	1.00	1.00	12.00
						COSTEO S/	22,398.00	22,398.00	22,398.00	22,398.00	22,398.00	22,398.00	22,398.00	22,398.00	22,398.00	22,398.00	22,399.00	22,400.00	268,779.00
					2025	FISICO	1.00	1.00	1.00	1.00	1.00	1.00	1.00	1.00	1.00	1.00	1.00	1.00	12.00
						COSTEO S/	22,398.00	22,398.00	22,398.00	22,398.00	22,398.00	22,398.00	22,398.00	22,398.00	22,398.00	22,398.00	22,399.00	22,400.00	268,779.00
AOI00092800033	GESTIONAR LOS PROCESOS DE CONTRATACIÓN , COMPROMISO DE PAGO Y CONTROL DE PERSONAL A FAVOR DE LA GESTIÓN EDUCATIVA - H	220401 - SAPOSOA	ACCION	Muy Alta	2022	FISICO	1.00	1.00	1.00	1.00	1.00	1.00	1.00	1.00	1.00	1.00	1.00	1.00	12.00
						COSTEO S/	62,472.00	62,472.00	62,472.00	62,472.00	62,472.00	62,472.00	62,472.00	62,472.00	62,472.00	62,472.00	62,472.00	62,472.00	749,664.00
					2023	FISICO	1.00	1.00	1.00	1.00	1.00	1.00	1.00	1.00	1.00	1.00	1.00	1.00	12.00
						COSTEO S/	62,472.00	62,472.00	62,472.00	62,472.00	62,472.00	62,472.00	62,472.00	62,472.00	62,472.00	62,472.00	62,472.00	62,472.00	749,664.00
					2024	FISICO	1.00	1.00	1.00	1.00	1.00	1.00	1.00	1.00	1.00	1.00	1.00	1.00	12.00
						COSTEO S/	62,472.00	62,472.00	62,472.00	62,472.00	62,472.00	62,472.00	62,472.00	62,472.00	62,472.00	62,472.00	62,472.00	62,472.00	749,664.00
					2025	FISICO	1.00	1.00	1.00	1.00	1.00	1.00	1.00	1.00	1.00	1.00	1.00	1.00	12.00
						COSTEO S/	62,472.00	62,472.00	62,472.00	62,472.00	62,472.00	62,472.00	62,472.00	62,472.00	62,472.00	62,472.00	62,472.00	62,472.00	749,664.00
AOI00092800034	GESTIONAR LOS PROCESOS DE CONTRATACIÓN , COMPROMISO DE PAGO Y CONTROL DE PERSONAL A FAVOR DE LA GESTIÓN EDUCATIVA - PLANILLAS, NEXUS -H	220401 - SAPOSOA	ACCION	Muy Alta	2022	FISICO	0.00	0.00	0.00	0.00	1.00	0.00	1.00	0.00	0.00	0.00	0.00	0.00	2.00
						COSTEO S/	0.00	0.00	0.00	0.00	240.00	0.00	110.00	0.00	0.00	0.00	0.00	0.00	350.00
					2023	FISICO	0.00	0.00	0.00	0.00	1.00	0.00	1.00	0.00	0.00	0.00	0.00	0.00	2.00
						COSTEO S/	0.00	0.00	0.00	0.00	240.00	0.00	110.00	0.00	0.00	0.00	0.00	0.00	350.00
					2024	FISICO	0.00	0.00	0.00	0.00	1.00	0.00	1.00	0.00	0.00	0.00	0.00	0.00	2.00
						COSTEO S/	0.00	0.00	0.00	0.00	240.00	0.00	110.00	0.00	0.00	0.00	0.00	0.00	350.00
					2025	FISICO	0.00	0.00	0.00	0.00	1.00	0.00	1.00	0.00	0.00	0.00	0.00	0.00	2.00
						COSTEO S/	0.00	0.00	0.00	0.00	240.00	0.00	110.00	0.00	0.00	0.00	0.00	0.00	350.00
	OCESO DE NTRATACIÓN Y PAGO ORTUNO DEL PERSONAL CENTE DE LAS ;TITUCIONES EDUCATIVAS EDUCACION BASICA GULAR-EDUCACIÓN CIAL- H	220401 - SAPOSOA	ACCION	Muy Alta	2022	FISICO	44.00	44.00	44.00	44.00	44.00	44.00	44.00	44.00	44.00	44.00	44.00	44.00	44.00
						COSTEO S/	406,180.00	337,626.00	337,626.00	337,626.00	349,187.00	337,626.00	389,327.00	389,327.00	389,327.00	349,187.00	349,187.00	349,188.00	4,321,414.00
					2023	FISICO	44.00	44.00	44.00	44.00	44.00	44.00	44.00	44.00	44.00	44.00	44.00	44.00	44.00
						COSTEO S/	406,180.00	337,626.00	337,626.00	337,626.00	349,187.00	337,626.00	389,327.00	389,327.00	389,327.00	349,187.00	349,187.00	349,188.00	4,321,414.00
					2024	FISICO	44.00	44.00	44.00	44.00	44.00	44.00	44.00	44.00	44.00	44.00	44.00	44.00	44.00

Documento Nro: 001-2021818368. Esta es una copia auténtica imprimible de un documento electrónico del GOBIERNO REGIONAL SAN MARTÍN, generado en concordancia por lo dispuesto en la ley 27269. Autenticidad e integridad pueden ser contrastada a través de la siguiente dirección web:

https://verificarfirma.regionsanmartin.gob.pe?codigo=e44290a7q89b7q434bqa947q72a55480913a&anex=312323

					COSTEO S/	406,180.00	337,626.00	337,626.00	337,626.00	349,187.00	337,626.00	389,327.00	389,327.00	389,327.00	349,187.00	349,187.00	349,188.00	4,321,414.00
					FISICO	44.00	44.00	44.00	44.00	44.00	44.00	44.00	44.00	44.00	44.00	44.00	44.00	44.00
				2025	COSTEO S/	406,180.00	337,626.00	337,626.00	337,626.00	349,187.00	337,626.00	389,327.00	389,327.00	389,327.00	349,187.00	349,187.00	349,188.00	4,321,414.00
				2022	FISICO	56.00	56.00	56.00	56.00	56.00	56.00	56.00	56.00	56.00	56.00	56.00	56.00	56.00
					COSTEO S/	1,003,944.00	901,114.00	901,114.00	901,114.00	962,883.00	901,114.00	1,010,818.00	1,010,818.00	1,010,818.00	1,010,818.00	1,010,818.00	1,010,821.00	11,636,194.00
				2023	FISICO	56.00	56.00	56.00	56.00	56.00	56.00	56.00	56.00	56.00	56.00	56.00	56.00	56.00
					COSTEO S/	1,003,944.00	901,114.00	901,114.00	901,114.00	962,883.00	901,114.00	1,010,818.00	1,010,818.00	1,010,818.00	1,010,818.00	1,010,818.00	1,010,821.00	11,636,194.00
AOI00092800087	PROCESO DE CONTRATACION Y PAGO OPORTUNO DEL PERSONAL DOCENTE DE LAS INSTITUCIONES EDUCATIVAS DE EDUCACION BASICA REGULAR - EDUCACION PRIMARIA- H	220401 - SAPOSOA	ACCION	Muy Alta	FISICO	56.00	56.00	56.00	56.00	56.00	56.00	56.00	56.00	56.00	56.00	56.00	56.00	56.00
				2024	COSTEO S/	1,003,944.00	901,114.00	901,114.00	901,114.00	962,883.00	901,114.00	1,010,818.00	1,010,818.00	1,010,818.00	1,010,818.00	1,010,818.00	1,010,821.00	11,636,194.00
					FISICO	56.00	56.00	56.00	56.00	56.00	56.00	56.00	56.00	56.00	56.00	56.00	56.00	56.00
				2025	COSTEO S/	1,003,944.00	901,114.00	901,114.00	901,114.00	962,883.00	901,114.00	1,010,818.00	1,010,818.00	1,010,818.00	1,010,818.00	1,010,818.00	1,010,821.00	11,636,194.00
				2022	FISICO	19.00	19.00	19.00	19.00	19.00	19.00	19.00	19.00	19.00	19.00	19.00	19.00	19.00
					COSTEO S/	849,711.00	792,583.00	792,583.00	792,583.00	792,583.00	792,583.00	806,762.00	806,762.00	806,762.00	806,762.00	806,762.00	806,767.00	9,653,203.00
				2023	FISICO	19.00	19.00	19.00	19.00	19.00	19.00	19.00	19.00	19.00	19.00	19.00	19.00	19.00
					COSTEO S/	849,711.00	792,583.00	792,583.00	792,583.00	792,583.00	792,583.00	806,762.00	806,762.00	806,762.00	806,762.00	806,762.00	806,767.00	9,653,203.00
AOI00092800088	PROCESO DE CONTRATACION Y PAGO OPORTUNO DEL PERSONAL DOCENTE DE LAS INSTITUCIONES EDUCATIVAS DE EDUCACION BASICA REGULAR - EDUCACION SECUNDARIA- H	220401 - SAPOSOA	ACCION	Muy Alta	FISICO	19.00	19.00	19.00	19.00	19.00	19.00	19.00	19.00	19.00	19.00	19.00	19.00	19.00
				2024	COSTEO S/	849,711.00	792,583.00	792,583.00	792,583.00	792,583.00	792,583.00	806,762.00	806,762.00	806,762.00	806,762.00	806,762.00	806,767.00	9,653,203.00
					FISICO	19.00	19.00	19.00	19.00	19.00	19.00	19.00	19.00	19.00	19.00	19.00	19.00	19.00
				2025	COSTEO S/	849,711.00	792,583.00	792,583.00	792,583.00	792,583.00	792,583.00	806,762.00	806,762.00	806,762.00	806,762.00	806,762.00	806,767.00	9,653,203.00
				2022	FISICO	7.00	7.00	7.00	7.00	7.00	7.00	7.00	7.00	7.00	7.00	7.00	7.00	7.00
					COSTEO S/	22,893.00	19,947.00	19,947.00	19,947.00	19,947.00	19,947.00	23,475.00	19,947.00	19,947.00	19,947.00	19,947.00	23,479.00	249,370.00
				2023	FISICO	7.00	7.00	7.00	7.00	7.00	7.00	7.00	7.00	7.00	7.00	7.00	7.00	7.00
					COSTEO S/	22,893.00	19,947.00	19,947.00	19,947.00	19,947.00	19,947.00	23,475.00	19,947.00	19,947.00	19,947.00	19,947.00	23,479.00	249,370.00
AOI00092800089	PROCESO DE CONTRATACION Y PAGO OPORTUNO DEL PERSONAL ADMINISTRATIVO Y DE APOYO DE LAS INSTITUCIONES EDUCATIVAS DE EDUCACION BASICA REGULAR - EDUCACION PRIMARIA - H	220401 - SAPOSOA	ACCION	Muy Alta	FISICO	7.00	7.00	7.00	7.00	7.00	7.00	7.00	7.00	7.00	7.00	7.00	7.00	7.00
				2024	COSTEO S/	22,893.00	19,947.00	19,947.00	19,947.00	19,947.00	19,947.00	23,475.00	19,947.00	19,947.00	19,947.00	19,947.00	23,479.00	249,370.00
					FISICO	7.00	7.00	7.00	7.00	7.00	7.00	7.00	7.00	7.00	7.00	7.00	7.00	7.00
				2025	COSTEO S/	22,893.00	19,947.00	19,947.00	19,947.00	19,947.00	19,947.00	23,475.00	19,947.00	19,947.00	19,947.00	19,947.00	23,479.00	249,370.00
				2022	FISICO	18.00	18.00	18.00	18.00	18.00	18.00	18.00	18.00	18.00	18.00	18.00	18.00	18.00
					COSTEO S/	27,310.00	23,129.00	23,129.00	23,129.00	23,129.00	23,129.00	27,819.00	23,129.00	23,129.00	23,129.00	23,130.00	27,822.00	291,113.00
				2023	FISICO	18.00	18.00	18.00	18.00	18.00	18.00	18.00	18.00	18.00	18.00	18.00	18.00	18.00
					COSTEO S/	27,310.00	23,129.00	23,129.00	23,129.00	23,129.00	23,129.00	27,819.00	23,129.00	23,129.00	23,129.00	23,130.00	27,822.00	291,113.00
AOI00092800090	PROCESO DE CONTRATACION Y PAGO OPORTUNO DEL PERSONAL ADMINISTRATIVO Y DE APOYO DE LAS INSTITUCIONES EDUCATIVAS DE EDUCACION BASICA REGULAR-EDUCACION SECUNDARIA- H	220401 - SAPOSOA	ACCION	Muy Alta	FISICO	18.00	18.00	18.00	18.00	18.00	18.00	18.00	18.00	18.00	18.00	18.00	18.00	18.00
				2024	COSTEO S/	27,310.00	23,129.00	23,129.00	23,129.00	23,129.00	23,129.00	27,819.00	23,129.00	23,129.00	23,129.00	23,130.00	27,822.00	291,113.00
					FISICO	18.00	18.00	18.00	18.00	18.00	18.00	18.00	18.00	18.00	18.00	18.00	18.00	18.00
				2025	COSTEO S/	27,310.00	23,129.00	23,129.00	23,129.00	23,129.00	23,129.00	27,819.00	23,129.00	23,129.00	23,129.00	23,130.00	27,822.00	291,113.00
				2022	FISICO	0.00	0.00	1.00	0.00	0.00	0.00	0.00	0.00	0.00	0.00	0.00	0.00	1.00
					COSTEO S/	0.00	0.00	2,487.00	0.00	0.00	0.00	0.00	0.00	0.00	0.00	0.00	0.00	2,487.00
				2023	FISICO	0.00	0.00	1.00	0.00	0.00	0.00	0.00	0.00	0.00	0.00	0.00	0.00	1.00
					COSTEO S/	0.00	0.00	2,487.00	0.00	0.00	0.00	0.00	0.00	0.00	0.00	0.00	0.00	2,487.00
AOI00092800091	PROCESO DE CONTRATACIÓN Y PAGO OPORTUNO DEL PERSONAL ADMINISTRATIVO Y DE APOYO DE LAS INSTITUCIONES EDUCATIVAS DE EDUCACIÓN BÁSICA REGULAR-EDUCACIÓN SECUNDARIA CRFA - JEC - H	220401 - SAPOSOA	ACCION	Muy Alta	FISICO	0.00	0.00	1.00	0.00	0.00	0.00	0.00	0.00	0.00	0.00	0.00	0.00	1.00
				2024	COSTEO S/	0.00	0.00	2,487.00	0.00	0.00	0.00	0.00	0.00	0.00	0.00	0.00	0.00	2,487.00
					FISICO	0.00	0.00	1.00	0.00	0.00	0.00	0.00	0.00	0.00	0.00	0.00	0.00	1.00
				2025	COSTEO S/	0.00	0.00	2,487.00	0.00	0.00	0.00	0.00	0.00	0.00	0.00	0.00	0.00	2,487.00
				2022	FISICO	0.00	0.00	2.00	0.00	0.00	0.00	0.00	0.00	0.00	0.00	0.00	0.00	2.00
					COSTEO S/	0.00	0.00	4,952.00	0.00	0.00	0.00	0.00	0.00	0.00	0.00	0.00	0.00	4,952.00
				2023	FISICO	0.00	0.00	2.00	0.00	0.00	0.00	0.00	0.00	0.00	0.00	0.00	0.00	2.00
					COSTEO S/	0.00	0.00	4,952.00	0.00	0.00	0.00	0.00	0.00	0.00	0.00	0.00	0.00	4,952.00
AOI00092800092	ACOMPAÑAMIENTO PEDAGOGICO A INSTITUCIONES EDUCATIVAS POLIDOCENTES DE EDUCACION BASICA REGULAR INICIAL - H	220401 - SAPOSOA	ACCION	Muy Alta	FISICO	0.00	0.00	2.00	0.00	0.00	0.00	0.00	0.00	0.00	0.00	0.00	0.00	2.00
				2024	COSTEO S/	0.00	0.00	4,952.00	0.00	0.00	0.00	0.00	0.00	0.00	0.00	0.00	0.00	4,952.00
					FISICO	0.00	0.00	2.00	0.00	0.00	0.00	0.00	0.00	0.00	0.00	0.00	0.00	2.00
				2025	COSTEO S/	0.00	0.00	4,952.00	0.00	0.00	0.00	0.00	0.00	0.00	0.00	0.00	0.00	4,952.00
				2022	FISICO	0.00	0.00	4.00	0.00	0.00	0.00	0.00	0.00	0.00	0.00	0.00	0.00	4.00
					COSTEO S/	0.00	0.00	9,904.00	0.00	0.00	0.00	0.00	0.00	0.00	0.00	0.00	0.00	9,904.00
				2023	FISICO	0.00	0.00	4.00	0.00	0.00	0.00	0.00	0.00	0.00	0.00	0.00	0.00	4.00
					COSTEO S/	0.00	0.00	9,904.00	0.00	0.00	0.00	0.00	0.00	0.00	0.00	0.00	0.00	9,904.00
AOI00092800093	ACOMPAÑAMIENTO PEDAGOGICO A INSTITUCIONES EDUCATIVAS POLIDOCENTES DE EDUCACION BASICA REGULAR PRIMARIA - H	220401 - SAPOSOA	ACCION	Muy Alta	FISICO	0.00	0.00	4.00	0.00	0.00	0.00	0.00	0.00	0.00	0.00	0.00	0.00	4.00
				2024	COSTEO S/	0.00	0.00	9,904.00	0.00	0.00	0.00	0.00	0.00	0.00	0.00	0.00	0.00	9,904.00
					FISICO	0.00	0.00	4.00	0.00	0.00	0.00	0.00	0.00	0.00	0.00	0.00	0.00	4.00
				2025	COSTEO S/	0.00	0.00	9,904.00	0.00	0.00	0.00	0.00	0.00	0.00	0.00	0.00	0.00	9,904.00
				2022	FISICO	0.00	0.00	4.00	0.00	0.00	0.00	0.00	0.00	0.00	0.00	0.00	0.00	4.00
					COSTEO S/	0.00	0.00	11,554.00	0.00	0.00	0.00	0.00	0.00	0.00	0.00	0.00	0.00	11,554.00
				2023	FISICO	0.00	0.00	4.00	0.00	0.00	0.00	0.00	0.00	0.00	0.00	0.00	0.00	4.00
					COSTEO S/	0.00	0.00	11,554.00	0.00	0.00	0.00	0.00	0.00	0.00	0.00	0.00	0.00	11,554.00
AOI00092800094	ACOMPAÑAMIENTO PEDAGOGICO A INSTITUCIONES EDUCATIVAS POLIDOCENTES DE EDUCACION BASICA REGULAR SECUNDARIA - H	220401 - SAPOSOA	ACCION	Muy Alta	FISICO	0.00	0.00	4.00	0.00	0.00	0.00	0.00	0.00	0.00	0.00	0.00	0.00	4.00
				2024	COSTEO S/	0.00	0.00	11,554.00	0.00	0.00	0.00	0.00	0.00	0.00	0.00	0.00	0.00	11,554.00
					FISICO	0.00	0.00	4.00	0.00	0.00	0.00	0.00	0.00	0.00	0.00	0.00	0.00	4.00
				2025	COSTEO S/	0.00	0.00	11,554.00	0.00	0.00	0.00	0.00	0.00	0.00	0.00	0.00	0.00	11,554.00
				2022	FISICO	0.00	0.00	35.00	35.00	35.00	35.00	35.00	35.00	35.00	35.00	35.00	35.00	35.00
					COSTEO S/	0.00	0.00	19,960.00	19,960.00	19,960.00	19,960.00	19,960.00	19,960.00	19,960.00	19,960.00	19,960.00	19,960.00	199,600.00
				2023	FISICO	0.00	0.00	35.00	35.00	35.00	35.00	35.00	35.00	35.00	35.00	35.00	35.00	35.00
					COSTEO S/	0.00	0.00	19,960.00	19,960.00	19,960.00	19,960.00	19,960.00	19,960.00	19,960.00	19,960.00	19,960.00	19,960.00	199,600.00
AOI00092800104	PROCESO DE PAGO OPORTUNO Y ASISTENCIA TECNICA A PROMOTORAS DE S PRONOEIS - H	220401 - SAPOSOA	ACCION	Muy Alta	FISICO	0.00	0.00	35.00	35.00	35.00	35.00	35.00	35.00	35.00	35.00	35.00	35.00	35.00
				2024	COSTEO S/	0.00	0.00	19,960.00	19,960.00	19,960.00	19,960.00	19,960.00	19,960.00	19,960.00	19,960.00	19,960.00	19,960.00	199,600.00
					FISICO	0.00	0.00	35.00	35.00	35.00	35.00	35.00	35.00	35.00	35.00	35.00	35.00	35.00
				2025	COSTEO S/	0.00	0.00	19,960.00	19,960.00	19,960.00	19,960.00	19,960.00	19,960.00	19,960.00	19,960.00	19,960.00	19,960.00	199,600.00

Documento Nro: 001-2021818368. Esta es una copia auténtica imprimible de un documento electrónico del GOBIERNO REGIONAL SAN MARTIN, generado en concordancia por lo dispuesto en la ley 27269. Autenticidad e integridad pueden ser contrastada a través de la siguiente dirección web.

https://verificarfirma.regionsanmartin.gob.pe?codigo=e44290a7q89b7q434bqa947q72a55480913a&anex=312323

AOI00092800106	LECCIONES EN CLASE Y ACCIONES UNIVERSALES CONTRA EL ACOSO ESCOLAR BASADO O ADAPTADO DEL PROGRAMA KIWA	220601 - JUANJUI	PERSONA	Muy Alta	2022	FISICO	0.00	0.00	1.00	0.00	0.00	0.00	0.00	0.00	0.00	0.00	0.00	0.00	1.00
						COSTEO S/	0.00	0.00	4,676.00	0.00	0.00	0.00	0.00	0.00	0.00	0.00	0.00	0.00	4,676.00
					2023	FISICO	0.00	0.00	1.00	0.00	0.00	0.00	0.00	0.00	0.00	0.00	0.00	0.00	1.00
						COSTEO S/	0.00	0.00	4,676.00	0.00	0.00	0.00	0.00	0.00	0.00	0.00	0.00	0.00	4,676.00
					2024	FISICO	0.00	0.00	1.00	0.00	0.00	0.00	0.00	0.00	0.00	0.00	0.00	0.00	1.00
						COSTEO S/	0.00	0.00	4,676.00	0.00	0.00	0.00	0.00	0.00	0.00	0.00	0.00	0.00	4,676.00
					2025	FISICO	0.00	0.00	1.00	0.00	0.00	0.00	0.00	0.00	0.00	0.00	0.00	0.00	1.00
						COSTEO S/	0.00	0.00	4,676.00	0.00	0.00	0.00	0.00	0.00	0.00	0.00	0.00	0.00	4,676.00
AOI00092800107	GESTIONAR LOS PROCESOS DE CONTRATACIÓN, COMPROMISO DE PAGO Y CONTROL DE PERSONAL A FAVOR D ELA GESTIÓN EDUCATIVA.	220601 - JUANJUI	ACCION	Muy Alta	2022	FISICO	0.00	0.00	5.00	0.00	0.00	5.00	0.00	0.00	5.00	0.00	5.00	0.00	20.00
						COSTEO S/	12,600.00	9,600.00	44,951.03	9,600.00	9,600.00	37,350.00	9,600.00	9,600.00	37,350.00	9,600.00	37,350.00	9,600.00	236,801.03
					2023	FISICO	0.00	0.00	5.00	0.00	0.00	5.00	0.00	0.00	5.00	0.00	5.00	0.00	20.00
						COSTEO S/	12,600.00	9,600.00	44,951.03	9,600.00	9,600.00	37,350.00	9,600.00	9,600.00	37,350.00	9,600.00	37,350.00	9,600.00	236,801.03
					2024	FISICO	0.00	0.00	5.00	0.00	0.00	5.00	0.00	0.00	5.00	0.00	5.00	0.00	20.00
						COSTEO S/	12,600.00	9,600.00	44,951.03	9,600.00	9,600.00	37,350.00	9,600.00	9,600.00	37,350.00	9,600.00	37,350.00	9,600.00	236,801.03
					2025	FISICO	0.00	0.00	5.00	0.00	0.00	5.00	0.00	0.00	5.00	0.00	5.00	0.00	20.00
						COSTEO S/	12,600.00	9,600.00	44,951.03	9,600.00	9,600.00	37,350.00	9,600.00	9,600.00	37,350.00	9,600.00	37,350.00	9,600.00	236,801.03
AOI00092800108	CUMPLIMIENTO DE INDEMNIZACIONES Y OTROS COMPROMISOS SOCIALES - H	220401 - SAPOSOA	ACCION	Muy Alta	2022	FISICO	0.00	0.00	0.00	0.00	0.00	0.00	0.00	0.00	0.00	0.00	1.00	0.00	1.00
						COSTEO S/	0.00	0.00	0.00	0.00	0.00	0.00	0.00	0.00	0.00	0.00	33,000.00	0.00	33,000.00
					2023	FISICO	0.00	0.00	0.00	0.00	0.00	0.00	0.00	0.00	0.00	0.00	1.00	0.00	1.00
						COSTEO S/	0.00	0.00	0.00	0.00	0.00	0.00	0.00	0.00	0.00	0.00	33,000.00	0.00	33,000.00
					2024	FISICO	0.00	0.00	0.00	0.00	0.00	0.00	0.00	0.00	0.00	0.00	1.00	0.00	1.00
						COSTEO S/	0.00	0.00	0.00	0.00	0.00	0.00	0.00	0.00	0.00	0.00	33,000.00	0.00	33,000.00
					2025	FISICO	0.00	0.00	0.00	0.00	0.00	0.00	0.00	0.00	0.00	0.00	1.00	0.00	1.00
						COSTEO S/	0.00	0.00	0.00	0.00	0.00	0.00	0.00	0.00	0.00	0.00	33,000.00	0.00	33,000.00
AOI00092800109	PAGO DE LA ASIGNACION POR JORNADA DE TRABAJO ADICIONAL Y ASIGNACION POR CARGO DE MAYOR RESPONSABILIDAD - H	220401 - SAPOSOA	ACCION	Muy Alta	2022	FISICO	1.00	0.00	0.00	0.00	1.00	0.00	0.00	1.00	0.00	0.00	1.00	0.00	4.00
						COSTEO S/	20,195.00	0.00	0.00	0.00	5,650.00	0.00	0.00	5,650.00	0.00	0.00	2,406.00	0.00	33,901.00
					2023	FISICO	1.00	0.00	0.00	0.00	1.00	0.00	0.00	1.00	0.00	0.00	1.00	0.00	4.00
						COSTEO S/	20,195.00	0.00	0.00	0.00	5,650.00	0.00	0.00	5,650.00	0.00	0.00	2,406.00	0.00	33,901.00
					2024	FISICO	1.00	0.00	0.00	0.00	1.00	0.00	0.00	1.00	0.00	0.00	1.00	0.00	4.00
						COSTEO S/	20,195.00	0.00	0.00	0.00	5,650.00	0.00	0.00	5,650.00	0.00	0.00	2,406.00	0.00	33,901.00
					2025	FISICO	1.00	0.00	0.00	0.00	1.00	0.00	0.00	1.00	0.00	0.00	1.00	0.00	4.00
						COSTEO S/	20,195.00	0.00	0.00	0.00	5,650.00	0.00	0.00	5,650.00	0.00	0.00	2,406.00	0.00	33,901.00
AOI00092800110	PROCESO DE CONTRATACIÓN Y PAGO OPORTUNO DEL PERSONAL NOBRADO Y CONTRATADO DEL CICLO AVANZADO DE EBA - H	220401 - SAPOSOA	ACCION	Muy Alta	2022	FISICO	0.00	0.00	0.00	0.00	0.00	0.00	1.00	1.00	1.00	1.00	1.00	1.00	6.00
						COSTEO S/	0.00	0.00	0.00	0.00	0.00	0.00	1,256.00	1,256.00	1,256.00	1,256.00	1,256.00	1,259.00	7,539.00
					2023	FISICO	0.00	0.00	0.00	0.00	0.00	0.00	1.00	1.00	1.00	1.00	1.00	1.00	6.00
						COSTEO S/	0.00	0.00	0.00	0.00	0.00	0.00	1,256.00	1,256.00	1,256.00	1,256.00	1,256.00	1,259.00	7,539.00
					2024	FISICO	0.00	0.00	0.00	0.00	0.00	0.00	1.00	1.00	1.00	1.00	1.00	1.00	6.00
						COSTEO S/	0.00	0.00	0.00	0.00	0.00	0.00	1,256.00	1,256.00	1,256.00	1,256.00	1,256.00	1,259.00	7,539.00
					2025	FISICO	0.00	0.00	0.00	0.00	0.00	0.00	1.00	1.00	1.00	1.00	1.00	1.00	6.00
						COSTEO S/	0.00	0.00	0.00	0.00	0.00	0.00	1,256.00	1,256.00	1,256.00	1,256.00	1,256.00	1,259.00	7,539.00
AOI00092800118	LECCIONES EN CLASE Y ACCIONES UNIVERSALES CONTRA EL ACOSO ESCOLAR BASADO EN ADAPTADO DEL PROGRAMA KIVA	220401 - SAPOSOA	PERSONA	Muy Alta	2022	FISICO	0.00	0.00	1.00	0.00	0.00	0.00	0.00	0.00	0.00	0.00	0.00	0.00	1.00
						COSTEO S/	0.00	0.00	4,675.00	0.00	0.00	0.00	0.00	0.00	0.00	0.00	0.00	0.00	4,675.00
					2023	FISICO	0.00	0.00	1.00	0.00	0.00	0.00	0.00	0.00	0.00	0.00	0.00	0.00	1.00
						COSTEO S/	0.00	0.00	4,675.00	0.00	0.00	0.00	0.00	0.00	0.00	0.00	0.00	0.00	4,675.00
					2024	FISICO	0.00	0.00	1.00	0.00	0.00	0.00	0.00	0.00	0.00	0.00	0.00	0.00	1.00
						COSTEO S/	0.00	0.00	4,675.00	0.00	0.00	0.00	0.00	0.00	0.00	0.00	0.00	0.00	4,675.00
					2025	FISICO	0.00	0.00	1.00	0.00	0.00	0.00	0.00	0.00	0.00	0.00	0.00	0.00	1.00
						COSTEO S/	0.00	0.00	4,675.00	0.00	0.00	0.00	0.00	0.00	0.00	0.00	0.00	0.00	4,675.00

AEI.06.02 - SERVICIOS DE EDUCACIÓN BÁSICA Y TÉCNICO PRODUCTIVA DE CALIDAD PARA NIÑOS; NIÑAS Y JÓVENES CON NECESIDADES EDUCATIVAS ESPECIALES

CODIGO	ACTIVIDAD OPERATIVA	UBIGEO	U.M.	PRIORIDAD	PERIODO MULTIANUAL		PROGRAMACION MENSUAL												TOTAL ANUAL
						META	01	02	03	04	05	06	07	08	09	10	11	12	
AOI00092800011	CONTRATACION OPORTUNA Y PAGO DE PERSONAL EN INSTITUCIONES EDUCATIVAS INCLUSIVAS, CENTROS DE EDUCACION BASICA ESPECIAL Y CENTROS DE RECURSOS - EDUCACION BASICA ESPECIAL	220601 - JUANJUI	PERSONA	Muy Alta	2022	FISICO	7.00	7.00	7.00	7.00	7.00	7.00	7.00	7.00	7.00	7.00	7.00	7.00	7.00
						COSTEO S/	23,317.00	19,317.00	19,317.00	19,317.00	19,317.00	19,317.00	21,317.00	19,317.00	19,317.00	19,317.00	19,317.00	21,312.00	239,799.00
					2023	FISICO	7.00	7.00	7.00	7.00	7.00	7.00	7.00	7.00	7.00	7.00	7.00	7.00	7.00
						COSTEO S/	23,317.00	19,317.00	19,317.00	19,317.00	19,317.00	19,317.00	21,317.00	19,317.00	19,317.00	19,317.00	19,317.00	21,312.00	239,799.00
					2024	FISICO	7.00	7.00	7.00	7.00	7.00	7.00	7.00	7.00	7.00	7.00	7.00	7.00	7.00
						COSTEO S/	23,317.00	19,317.00	19,317.00	19,317.00	19,317.00	19,317.00	21,317.00	19,317.00	19,317.00	19,317.00	19,317.00	21,312.00	239,799.00
					2025	FISICO	7.00	7.00	7.00	7.00	7.00	7.00	7.00	7.00	7.00	7.00	7.00	7.00	7.00
						COSTEO S/	23,317.00	19,317.00	19,317.00	19,317.00	19,317.00	19,317.00	21,317.00	19,317.00	19,317.00	19,317.00	19,317.00	21,312.00	239,799.00
AOI00092800081	CONTRATACION OPORTUNA Y PAGO DE PERSONAL EN INSTITUCIONES EDUCATIVAS INCLUSIVAS, CENTROS DE EDUCACION BASICA ESPECIAL Y CENTROS DE RECURSOS - H	220401 - SAPOSOA	ACCION	Muy Alta	2022	FISICO	4.00	4.00	4.00	4.00	4.00	4.00	4.00	4.00	4.00	4.00	4.00	4.00	4.00
						COSTEO S/	8,829.00	8,829.00	8,829.00	8,829.00	8,829.00	11,257.00	11,257.00	8,829.00	8,829.00	11,258.00	8,829.00	8,832.00	113,236.00
					2023	FISICO	4.00	4.00	4.00	4.00	4.00	4.00	4.00	4.00	4.00	4.00	4.00	4.00	4.00
						COSTEO S/	8,829.00	8,829.00	8,829.00	8,829.00	8,829.00	11,257.00	11,257.00	8,829.00	8,829.00	11,258.00	8,829.00	8,832.00	113,236.00
					2024	FISICO	4.00	4.00	4.00	4.00	4.00	4.00	4.00	4.00	4.00	4.00	4.00	4.00	4.00
						COSTEO S/	8,829.00	8,829.00	8,829.00	8,829.00	8,829.00	11,257.00	11,257.00	8,829.00	8,829.00	11,258.00	8,829.00	8,832.00	113,236.00
					2025	FISICO	4.00	4.00	4.00	4.00	4.00	4.00	4.00	4.00	4.00	4.00	4.00	4.00	4.00
						COSTEO S/	8,829.00	8,829.00	8,829.00	8,829.00	8,829.00	11,257.00	11,257.00	8,829.00	8,829.00	11,258.00	8,829.00	8,832.00	113,236.00

AEI.06.03 - SERVICIOS EDUCATIVOS CON ADECUADA CAPACIDAD INSTALADA PARA LOS ESTUDIANTES DE LA REGIÓN DE SAN MARTÍN

CODIGO	ACTIVIDAD OPERATIVA	UBIGEO	U.M.	PRIORIDAD	PERIODO MULTIANUAL		PROGRAMACION MENSUAL												TOTAL ANUAL
						META	01	02	03	04	05	06	07	08	09	10	11	12	
AOI00092800015	CONTRATACION OPORTUNA DE PERSONAL NOMBRADO Y NTRATADO	220601 - JUANJUI	INSTITUCION EDUCATIVA	Muy Alta	2022	FISICO	1,150.00	1,150.00	1,150.00	1,150.00	1,150.00	1,150.00	1,150.00	1,150.00	1,150.00	1,150.00	1,150.00	1,150.00	1,150.00
						COSTEO S/	39,440.00	34,239.00	34,239.00	34,239.00	34,239.00	34,239.00	37,840.00	34,239.00	34,239.00	34,239.00	34,240.00	37,842.00	423,274.00
					2023	FISICO	1,150.00	1,150.00	1,150.00	1,150.00	1,150.00	1,150.00	1,150.00	1,150.00	1,150.00	1,150.00	1,150.00	1,150.00	1,150.00
						COSTEO S/	39,440.00	34,239.00	34,239.00	34,239.00	34,239.00	34,239.00	37,840.00	34,239.00	34,239.00	34,239.00	34,240.00	37,842.00	423,274.00
					2024	FISICO	1,150.00	1,150.00	1,150.00	1,150.00	1,150.00	1,150.00	1,150.00	1,150.00	1,150.00	1,150.00	1,150.00	1,150.00	1,150.00
						COSTEO S/	39,440.00	34,239.00	34,239.00	34,239.00	34,239.00	34,239.00	37,840.00	34,239.00	34,239.00	34,239.00	34,240.00	37,842.00	423,274.00
					2025	FISICO	1,150.00	1,150.00	1,150.00	1,150.00	1,150.00	1,150.00	1,150.00	1,150.00	1,150.00	1,150.00	1,150.00	1,150.00	1,150.00
						COSTEO S/	39,440.00	34,239.00	34,239.00	34,239.00	34,239.00	34,239.00	37,840.00	34,239.00	34,239.00	34,239.00	34,240.00	37,842.00	423,274.00

Documento Nro: 001-2021818368. Esta es una copia auténtica imprimible de un documento electrónico del GOBIERNO REGIONAL SAN MARTÍN, generado en concordancia por lo dispuesto en la ley 27269. Autenticidad e integridad pueden ser contrastada a través de la siguiente dirección web.

https://verificarfirma.regionsanmartin.gob.pe?codigo=e44290a7q89b7q434bqa947q72a55480913a&anex=312323

AOI00092800016	CONTRATACION OPORTUNA DE PERSONAL NOMBRADO	220601 - JUANJUI	INSTITUCION EDUCATIVA	Muy Alta	2022	FISICO	950.00	950.00	950.00	950.00	950.00	950.00	950.00	950.00	950.00	950.00	950.00	950.00	950.00
						COSTEO S/	40,315.00	36,514.00	36,514.00	36,514.00	36,514.00	36,514.00	39,145.00	36,514.00	36,514.00	36,515.00	36,515.00	39,150.00	447,238.00
					2023	FISICO	950.00	950.00	950.00	950.00	950.00	950.00	950.00	950.00	950.00	950.00	950.00	950.00	950.00
						COSTEO S/	40,315.00	36,514.00	36,514.00	36,514.00	36,514.00	36,514.00	39,145.00	36,514.00	36,514.00	36,515.00	36,515.00	39,150.00	447,238.00
					2024	FISICO	950.00	950.00	950.00	950.00	950.00	950.00	950.00	950.00	950.00	950.00	950.00	950.00	950.00
						COSTEO S/	40,315.00	36,514.00	36,514.00	36,514.00	36,514.00	36,514.00	39,145.00	36,514.00	36,514.00	36,515.00	36,515.00	39,150.00	447,238.00
					2025	FISICO	950.00	950.00	950.00	950.00	950.00	950.00	950.00	950.00	950.00	950.00	950.00	950.00	950.00
						COSTEO S/	40,315.00	36,514.00	36,514.00	36,514.00	36,514.00	36,514.00	39,145.00	36,514.00	36,514.00	36,515.00	36,515.00	39,150.00	447,238.00
AOI00092800017	CONTRATACION OPORTUNA DE PERSONAL NOMBRADO	220601 - JUANJUI	INSTITUCION EDUCATIVA	Muy Alta	2022	FISICO	950.00	950.00	950.00	950.00	950.00	950.00	950.00	950.00	950.00	950.00	950.00	950.00	950.00
						COSTEO S/	14,920.00	12,521.00	12,521.00	12,521.00	12,521.00	12,521.00	14,320.00	12,521.00	12,521.00	12,521.00	12,521.00	14,320.00	156,249.00
					2023	FISICO	950.00	950.00	950.00	950.00	950.00	950.00	950.00	950.00	950.00	950.00	950.00	950.00	950.00
						COSTEO S/	14,920.00	12,521.00	12,521.00	12,521.00	12,521.00	12,521.00	14,320.00	12,521.00	12,521.00	12,521.00	12,521.00	14,320.00	156,249.00
					2024	FISICO	950.00	950.00	950.00	950.00	950.00	950.00	950.00	950.00	950.00	950.00	950.00	950.00	950.00
						COSTEO S/	14,920.00	12,521.00	12,521.00	12,521.00	12,521.00	12,521.00	14,320.00	12,521.00	12,521.00	12,521.00	12,521.00	14,320.00	156,249.00
					2025	FISICO	950.00	950.00	950.00	950.00	950.00	950.00	950.00	950.00	950.00	950.00	950.00	950.00	950.00
						COSTEO S/	14,920.00	12,521.00	12,521.00	12,521.00	12,521.00	12,521.00	14,320.00	12,521.00	12,521.00	12,521.00	12,521.00	14,320.00	156,249.00
AOI00092800018	CUMPLIMIENTO DE INDEMNIZACIONES Y OTROS COMPROMISOS SOCIALES	220601 - JUANJUI	PLANILLA	Muy Alta	2022	FISICO	2.00	2.00	2.00	2.00	2.00	2.00	2.00	2.00	2.00	2.00	2.00	2.00	24.00
						COSTEO S/	523,554.00	383,554.00	383,554.00	383,554.00	383,554.00	383,554.00	523,554.00	383,554.00	383,554.00	383,554.00	383,554.00	523,566.00	5,022,660.00
					2023	FISICO	2.00	2.00	2.00	2.00	2.00	2.00	2.00	2.00	2.00	2.00	2.00	2.00	24.00
						COSTEO S/	523,554.00	383,554.00	383,554.00	383,554.00	383,554.00	383,554.00	523,554.00	383,554.00	383,554.00	383,554.00	383,554.00	523,566.00	5,022,660.00
					2024	FISICO	2.00	2.00	2.00	2.00	2.00	2.00	2.00	2.00	2.00	2.00	2.00	2.00	24.00
						COSTEO S/	523,554.00	383,554.00	383,554.00	383,554.00	383,554.00	383,554.00	523,554.00	383,554.00	383,554.00	383,554.00	383,554.00	523,566.00	5,022,660.00
					2025	FISICO	2.00	2.00	2.00	2.00	2.00	2.00	2.00	2.00	2.00	2.00	2.00	2.00	24.00
						COSTEO S/	523,554.00	383,554.00	383,554.00	383,554.00	383,554.00	383,554.00	523,554.00	383,554.00	383,554.00	383,554.00	383,554.00	523,566.00	5,022,660.00
AOI00092800019	FORTALECIMIENTO INSTITUCIONAL DE LA UGEL	220601 - JUANJUI	PERSONA	Muy Alta	2022	FISICO	0.00	0.00	2.00	1.00	1.00	1.00	1.00	1.00	1.00	1.00	1.00	1.00	11.00
						COSTEO S/	0.00	0.00	26,413.00	15,590.00	15,590.00	15,590.00	15,590.00	15,590.00	0.00	0.00	0.00	0.00	104,363.00
					2023	FISICO	0.00	0.00	2.00	1.00	1.00	1.00	1.00	1.00	1.00	1.00	1.00	1.00	11.00
						COSTEO S/	0.00	0.00	26,413.00	15,590.00	15,590.00	15,590.00	15,590.00	15,590.00	0.00	0.00	0.00	0.00	104,363.00
					2024	FISICO	0.00	0.00	2.00	1.00	1.00	1.00	1.00	1.00	1.00	1.00	1.00	1.00	11.00
						COSTEO S/	0.00	0.00	26,413.00	15,590.00	15,590.00	15,590.00	15,590.00	15,590.00	0.00	0.00	0.00	0.00	104,363.00
					2025	FISICO	0.00	0.00	2.00	1.00	1.00	1.00	1.00	1.00	1.00	1.00	1.00	1.00	11.00
						COSTEO S/	0.00	0.00	26,413.00	15,590.00	15,590.00	15,590.00	15,590.00	15,590.00	0.00	0.00	0.00	0.00	104,363.00

CENTRO DE COSTO: 302.01.02 - CONTABILIDAD

OEI.06 - MEJORAR LA CALIDAD DE LOS APRENDIZAJES DE LOS ESTUDIANTES DE LA EDUCACIÓN BÁSICA EN LA REGIÓN SAN MARTÍN

AEI.06.01 - SERVICIOS DE EDUCACIÓN BÁSICA DE CALIDAD DE ACUERDO A LA DEMANDA DE LA POBLACIÓN

CODIGO	ACTIVIDAD OPERATIVA	UBIGEO	U.M.	PRIORIDAD	PERIODO MULTIANUAL	META	PROGRAMACION MENSUAL 01	02	03	04	05	06	07	08	09	10	11	12	TOTAL ANUAL
AOI00092800020	PROCESAR Y MONITOREAR LOS REGISTROS CONTABLES, ESTADOS FINANCIEROS, CONCILIACIONES Y OTROS DE ACUERDO A LA NORMATIVIDAD VIGENTE	220601 - JUANJUI	ACCION	Muy Alta	2022	FISICO	0.00	0.00	0.00	0.00	0.00	1.00	1.00	1.00	1.00	0.00	1.00	0.00	4.00
						COSTEO S/	4,200.00	4,200.00	15,337.40	4,201.50	4,200.00	4,200.00	4,200.00	4,200.00	4,200.00	4,200.00	4,200.00	4,200.00	61,538.90
					2023	FISICO	0.00	0.00	0.00	0.00	0.00	1.00	1.00	0.00	1.00	0.00	1.00	0.00	4.00
						COSTEO S/	4,200.00	4,200.00	15,337.40	4,201.50	4,200.00	4,200.00	4,200.00	4,200.00	4,200.00	4,200.00	4,200.00	4,200.00	61,538.90
					2024	FISICO	0.00	0.00	0.00	0.00	0.00	1.00	1.00	0.00	1.00	0.00	1.00	0.00	4.00
						COSTEO S/	4,200.00	4,200.00	15,337.40	4,201.50	4,200.00	4,200.00	4,200.00	4,200.00	4,200.00	4,200.00	4,200.00	4,200.00	61,538.90
					2025	FISICO	0.00	0.00	0.00	0.00	0.00	1.00	1.00	0.00	1.00	0.00	1.00	0.00	4.00
						COSTEO S/	4,200.00	4,200.00	15,337.40	4,201.50	4,200.00	4,200.00	4,200.00	4,200.00	4,200.00	4,200.00	4,200.00	4,200.00	61,538.90

CENTRO DE COSTO: 302.01.03 - TESORERIA

OEI.06 - MEJORAR LA CALIDAD DE LOS APRENDIZAJES DE LOS ESTUDIANTES DE LA EDUCACIÓN BÁSICA EN LA REGIÓN SAN MARTÍN

AEI.06.01 - SERVICIOS DE EDUCACIÓN BÁSICA DE CALIDAD DE ACUERDO A LA DEMANDA DE LA POBLACIÓN

CODIGO	ACTIVIDAD OPERATIVA	UBIGEO	U.M.	PRIORIDAD	PERIODO MULTIANUAL	META	PROGRAMACION MENSUAL 01	02	03	04	05	06	07	08	09	10	11	12	TOTAL ANUAL
AOI00092800021	PROCESAR Y MONITOREAR LOS REGISTROS CONTABLES, ESTADOS FINANCIEROS, CONCILIACIONES Y OTROS DE ACUERDO A LA NORMATIVIDAD VIGENTE.	220601 - JUANJUI	ACCION	Muy Alta	2022	FISICO	0.00	0.00	0.00	0.00	0.00	1.00	0.00	1.00	0.00	0.00	2.00	0.00	4.00
						COSTEO S/	20,252,430.00	2,400.00	13,011.70	2,400.00	2,400.00	2,400.00	2,400.00	2,400.00	2,400.00	2,400.00	2,400.00	2,400.00	20,289,441.70
					2023	FISICO	0.00	0.00	0.00	0.00	0.00	1.00	0.00	1.00	0.00	0.00	2.00	0.00	4.00
						COSTEO S/	20,252,430.00	2,400.00	13,011.70	2,400.00	2,400.00	2,400.00	2,400.00	2,400.00	2,400.00	2,400.00	2,400.00	2,400.00	20,289,441.70
					2024	FISICO	0.00	0.00	0.00	0.00	0.00	1.00	0.00	1.00	0.00	0.00	2.00	0.00	4.00
						COSTEO S/	20,252,430.00	2,400.00	13,011.70	2,400.00	2,400.00	2,400.00	2,400.00	2,400.00	2,400.00	2,400.00	2,400.00	2,400.00	20,289,441.70
					2025	FISICO	0.00	0.00	0.00	0.00	0.00	1.00	0.00	1.00	0.00	0.00	2.00	0.00	4.00
						COSTEO S/	20,252,430.00	2,400.00	13,011.70	2,400.00	2,400.00	2,400.00	2,400.00	2,400.00	2,400.00	2,400.00	2,400.00	2,400.00	20,289,441.70

CENTRO DE COSTO: 302.01.04 - ABASTECIMIENTO

OEI.06 - MEJORAR LA CALIDAD DE LOS APRENDIZAJES DE LOS ESTUDIANTES DE LA EDUCACIÓN BÁSICA EN LA REGIÓN SAN MARTÍN

AEI.06.01 - SERVICIOS DE EDUCACIÓN BÁSICA DE CALIDAD DE ACUERDO A LA DEMANDA DE LA POBLACIÓN

CODIGO	ACTIVIDAD OPERATIVA	UBIGEO	U.M.	PRIORIDAD	PERIODO MULTIANUAL	META	PROGRAMACION MENSUAL 01	02	03	04	05	06	07	08	09	10	11	12	TOTAL ANUAL
AOI00092800028	OPTIMIZACIÓN DE LOS MECANISMOS DE ADQUISICIÓN, CONTRATACIÓN Y DOTACIÓN DE BIENES Y SERVICIOS	220601 - JUANJUI	ACCION	Muy Alta	2022	FISICO	11.00	5.00	5.00	6.00	5.00	6.00	6.00	5.00	5.00	6.00	5.00	7.00	72.00
						COSTEO S/	12,876.00	13,159.00	18,796.00	19,116.00	18,796.00	18,796.00	19,120.00	12,879.00	12,879.00	13,199.00	12,879.00	13,079.00	185,574.00
					2023	FISICO	11.00	5.00	5.00	6.00	5.00	6.00	6.00	5.00	5.00	6.00	5.00	7.00	72.00
						COSTEO S/	12,876.00	13,159.00	18,796.00	19,116.00	18,796.00	18,796.00	19,120.00	12,879.00	12,879.00	13,199.00	12,879.00	13,079.00	185,574.00
					2024	FISICO	11.00	5.00	5.00	6.00	5.00	6.00	6.00	5.00	5.00	6.00	5.00	7.00	72.00
						COSTEO S/	12,876.00	13,159.00	18,796.00	19,116.00	18,796.00	18,796.00	19,120.00	12,879.00	12,879.00	13,199.00	12,879.00	13,079.00	185,574.00
					2025	FISICO	11.00	5.00	5.00	6.00	5.00	6.00	6.00	5.00	5.00	6.00	5.00	7.00	72.00
						COSTEO S/	12,876.00	13,159.00	18,796.00	19,116.00	18,796.00	18,796.00	19,120.00	12,879.00	12,879.00	13,199.00	12,879.00	13,079.00	185,574.00
AOI00092800035	OPTIMIZACIÓN DE LOS MECANISMOS DE ADQUISICION, CONTRATACION Y TACIÓN DE BIENES Y RVICIOS H	220401 - SAPOSOA	ACCION	Muy Alta	2022	FISICO	20.00	0.00	1.00	2.00	1.00	1.00	1.00	1.00	1.00	1.00	2.00	1.00	32.00
						COSTEO S/	5,200.00	1,200.00	6,237.94	1,200.00	1,200.00	1,200.00	1,200.00	1,200.00	1,200.00	1,200.00	1,200.00	1,200.00	23,437.94
					2023	FISICO	20.00	0.00	1.00	2.00	1.00	1.00	1.00	1.00	1.00	1.00	2.00	1.00	32.00
						COSTEO S/	5,200.00	1,200.00	6,237.94	1,200.00	1,200.00	1,200.00	1,200.00	1,200.00	1,200.00	1,200.00	1,200.00	1,200.00	23,437.94
					2024	FISICO	20.00	0.00	1.00	2.00	1.00	1.00	1.00	1.00	1.00	1.00	2.00	1.00	32.00
						COSTEO S/	5,200.00	1,200.00	6,237.94	1,200.00	1,200.00	1,200.00	1,200.00	1,200.00	1,200.00	1,200.00	1,200.00	1,200.00	23,437.94
					2025	FISICO	20.00	0.00	1.00	2.00	1.00	1.00	1.00	1.00	1.00	1.00	2.00	1.00	32.00
						COSTEO S/	5,200.00	1,200.00	6,237.94	1,200.00	1,200.00	1,200.00	1,200.00	1,200.00	1,200.00	1,200.00	1,200.00	1,200.00	23,437.94

Documento Nro: 001-2021818368. Esta es una copia auténtica imprimible de un documento electrónico del GOBIERNO REGIONAL SAN MARTÍN, generado en concordancia por lo dispuesto en la ley 27269. Autenticidad e integridad pueden ser contrastada a través de la siguiente dirección web.

https://verificarfirma.regionsanmartin.gob.pe?codigo=e44290a7q89b7q434bqa947q72a55480913a&anex=312323

AOI00092800082	GESTION Y APOYO PARA LA IMPLEMENTACION DE LAS ESTRATEGIAS DE INTERVENCION DEL PROGRAMA PRESUPUESTAL-H	220401 - SAPOSOA	ACCION	Muy Alta	2022	FISICO	0.00	0.00	0.00	0.00	1.00	0.00	0.00	1.00	0.00	0.00	0.00	1.00	3.00
						COSTEO S/	0.00	0.00	0.00	0.00	1,029.00	0.00	0.00	1,029.00	0.00	0.00	0.00	1,029.00	3,087.00
					2023	FISICO	0.00	0.00	0.00	0.00	1.00	0.00	0.00	1.00	0.00	0.00	0.00	1.00	3.00
						COSTEO S/	0.00	0.00	0.00	0.00	1,029.00	0.00	0.00	1,029.00	0.00	0.00	0.00	1,029.00	3,087.00
					2024	FISICO	0.00	0.00	0.00	0.00	1.00	0.00	0.00	1.00	0.00	0.00	0.00	1.00	3.00
						COSTEO S/	0.00	0.00	0.00	0.00	1,029.00	0.00	0.00	1,029.00	0.00	0.00	0.00	1,029.00	3,087.00
					2025	FISICO	0.00	0.00	0.00	0.00	1.00	0.00	0.00	1.00	0.00	0.00	0.00	1.00	3.00
						COSTEO S/	0.00	0.00	0.00	0.00	1,029.00	0.00	0.00	1,029.00	0.00	0.00	0.00	1,029.00	3,087.00
AOI00092800083	MANTENIMIENTO Y OPERACIÓN DE LOCALES ESCOLARES DE INSTITUCIONES EDUCATIVAS DE EDUCACIÓN BÁSICA REGULAR CON CONDICIONES ADECUADAS PARA SU FUNCIONAMIENTO- EDUCACION INICIAL-H	220401 - SAPOSOA	ACCION	Muy Alta	2022	FISICO	0.00	44.00	44.00	44.00	44.00	44.00	44.00	44.00	44.00	44.00	44.00	44.00	44.00
						COSTEO S/	0.00	1,867.00	1,867.00	1,867.00	53,855.00	1,867.00	1,867.00	1,867.00	1,867.00	1,867.00	1,868.00	3,735.00	74,394.00
					2023	FISICO	0.00	44.00	44.00	44.00	44.00	44.00	44.00	44.00	44.00	44.00	44.00	44.00	44.00
						COSTEO S/	0.00	1,867.00	1,867.00	1,867.00	53,855.00	1,867.00	1,867.00	1,867.00	1,867.00	1,867.00	1,868.00	3,735.00	74,394.00
					2024	FISICO	0.00	44.00	44.00	44.00	44.00	44.00	44.00	44.00	44.00	44.00	44.00	44.00	44.00
						COSTEO S/	0.00	1,867.00	1,867.00	1,867.00	53,855.00	1,867.00	1,867.00	1,867.00	1,867.00	1,867.00	1,868.00	3,735.00	74,394.00
					2025	FISICO	0.00	44.00	44.00	44.00	44.00	44.00	44.00	44.00	44.00	44.00	44.00	44.00	44.00
						COSTEO S/	0.00	1,867.00	1,867.00	1,867.00	53,855.00	1,867.00	1,867.00	1,867.00	1,867.00	1,867.00	1,868.00	3,735.00	74,394.00
AOI00092800084	MANTENIMIENTO Y OPERACIÓN DE LOCALES ESCOLARES DE INSTITUCIONES EDUCATIVAS DE EDUCACION BASICA REGULAR CON CONDICIONES ADECUADAS PARA SU FUNCIONAMIENTO- EDUCACION PRIMARIA-H	220401 - SAPOSOA	ACCION	Muy Alta	2022	FISICO	46.00	46.00	46.00	46.00	46.00	46.00	46.00	46.00	46.00	46.00	46.00	46.00	46.00
						COSTEO S/	2,130.00	2,130.00	34,555.00	2,130.00	2,130.00	2,130.00	2,130.00	2,130.00	2,130.00	2,130.00	2,130.00	2,130.00	57,985.00
					2023	FISICO	46.00	46.00	46.00	46.00	46.00	46.00	46.00	46.00	46.00	46.00	46.00	46.00	46.00
						COSTEO S/	2,130.00	2,130.00	34,555.00	2,130.00	2,130.00	2,130.00	2,130.00	2,130.00	2,130.00	2,130.00	2,130.00	2,130.00	57,985.00
					2024	FISICO	46.00	46.00	46.00	46.00	46.00	46.00	46.00	46.00	46.00	46.00	46.00	46.00	46.00
						COSTEO S/	2,130.00	2,130.00	34,555.00	2,130.00	2,130.00	2,130.00	2,130.00	2,130.00	2,130.00	2,130.00	2,130.00	2,130.00	57,985.00
					2025	FISICO	46.00	46.00	46.00	46.00	46.00	46.00	46.00	46.00	46.00	46.00	46.00	46.00	46.00
						COSTEO S/	2,130.00	2,130.00	34,555.00	2,130.00	2,130.00	2,130.00	2,130.00	2,130.00	2,130.00	2,130.00	2,130.00	2,130.00	57,985.00
AOI00092800085	MANTENIMIENTO Y OPERACIÓN DE LOCALES ESCOLARES DE INSTITUCIONES EDUCATIVAS DE EDUCACION BASICA REGULAR CON CONDICIONES ADECUADAS PARA SU FUNCIONAMIENTO- EDUCACION SECUNDARIA- H	220401 - SAPOSOA	ACCION	Muy Alta	2022	FISICO	0.00	19.00	19.00	19.00	19.00	19.00	19.00	19.00	19.00	19.00	19.00	19.00	19.00
						COSTEO S/	0.00	4,213.00	4,213.00	4,213.00	33,915.00	4,214.00	4,214.00	4,214.00	4,214.00	4,214.00	4,214.00	8,427.00	80,265.00
					2023	FISICO	0.00	19.00	19.00	19.00	19.00	19.00	19.00	19.00	19.00	19.00	19.00	19.00	19.00
						COSTEO S/	0.00	4,213.00	4,213.00	4,213.00	33,915.00	4,214.00	4,214.00	4,214.00	4,214.00	4,214.00	4,214.00	8,427.00	80,265.00
					2024	FISICO	0.00	19.00	19.00	19.00	19.00	19.00	19.00	19.00	19.00	19.00	19.00	19.00	19.00
						COSTEO S/	0.00	4,213.00	4,213.00	4,213.00	33,915.00	4,214.00	4,214.00	4,214.00	4,214.00	4,214.00	4,214.00	8,427.00	80,265.00
					2025	FISICO	0.00	19.00	19.00	19.00	19.00	19.00	19.00	19.00	19.00	19.00	19.00	19.00	19.00
						COSTEO S/	0.00	4,213.00	4,213.00	4,213.00	33,915.00	4,214.00	4,214.00	4,214.00	4,214.00	4,214.00	4,214.00	8,427.00	80,265.00
AOI00092800096	FORTALECER LA GESTIÓN DE LAS INSTITUCIONES DE EDUCACIÓN BÁSICA UBICADAS EN EL ÁMBITO RURAL-REDES EDUCATIVAS	220601 - JUANJUI	ACCION	Muy Alta	2022	FISICO	0.00	0.00	35.00	35.00	35.00	35.00	35.00	35.00	35.00	35.00	35.00	35.00	35.00
						COSTEO S/	0.00	0.00	67,315.00	67,315.00	67,315.00	67,315.00	67,315.00	67,313.00	0.00	0.00	0.00	0.00	403,888.00
					2023	FISICO	0.00	0.00	35.00	35.00	35.00	35.00	35.00	35.00	35.00	35.00	35.00	35.00	35.00
						COSTEO S/	0.00	0.00	67,315.00	67,315.00	67,315.00	67,315.00	67,315.00	67,313.00	0.00	0.00	0.00	0.00	403,888.00
					2024	FISICO	0.00	0.00	35.00	35.00	35.00	35.00	35.00	35.00	35.00	35.00	35.00	35.00	35.00
						COSTEO S/	0.00	0.00	67,315.00	67,315.00	67,315.00	67,315.00	67,315.00	67,313.00	0.00	0.00	0.00	0.00	403,888.00
					2025	FISICO	0.00	0.00	35.00	35.00	35.00	35.00	35.00	35.00	35.00	35.00	35.00	35.00	35.00
						COSTEO S/	0.00	0.00	67,315.00	67,315.00	67,315.00	67,315.00	67,315.00	67,313.00	0.00	0.00	0.00	0.00	403,888.00
AOI00092800098	DISTRIBUCIÓN DE MATERIALES Y RECURSOS EDUCATIVOS PARA ESTUDINATES DE EDUCACIÓN BÁSICA REGULAR INICIAL	220601 - JUANJUI	ESTUDIANTES	Muy Alta	2022	FISICO	0.00	0.00	0.00	0.00	4,586.00	0.00	0.00	0.00	0.00	0.00	0.00	0.00	4,586.00
						COSTEO S/	0.00	0.00	0.00	0.00	34,635.00	0.00	0.00	0.00	0.00	0.00	0.00	0.00	34,635.00
					2023	FISICO	0.00	0.00	0.00	0.00	4,586.00	0.00	0.00	0.00	0.00	0.00	0.00	0.00	4,586.00
						COSTEO S/	0.00	0.00	0.00	0.00	34,635.00	0.00	0.00	0.00	0.00	0.00	0.00	0.00	34,635.00
					2024	FISICO	0.00	0.00	0.00	0.00	4,586.00	0.00	0.00	0.00	0.00	0.00	0.00	0.00	4,586.00
						COSTEO S/	0.00	0.00	0.00	0.00	34,635.00	0.00	0.00	0.00	0.00	0.00	0.00	0.00	34,635.00
					2025	FISICO	0.00	0.00	0.00	0.00	4,586.00	0.00	0.00	0.00	0.00	0.00	0.00	0.00	4,586.00
						COSTEO S/	0.00	0.00	0.00	0.00	34,635.00	0.00	0.00	0.00	0.00	0.00	0.00	0.00	34,635.00
AOI00092800099	DISTRIBUCIÓN DE MATERIALES Y RECURSOS EDUCATIVOS PARA ESTUDIANTES DE EDUCACIÓN BÁSICA REGULAR - EDUCACIÓN PRIMARIA	220601 - JUANJUI	ESTUDIANTES	Muy Alta	2022	FISICO	0.00	0.00	0.00	0.00	10,980.00	0.00	0.00	0.00	0.00	0.00	0.00	0.00	10,980.00
						COSTEO S/	0.00	0.00	0.00	0.00	0.00	0.00	0.00	0.00	0.00	0.00	0.00	0.00	0.00
					2023	FISICO	0.00	0.00	0.00	0.00	10,980.00	0.00	0.00	0.00	0.00	0.00	0.00	0.00	10,980.00
						COSTEO S/	0.00	0.00	0.00	0.00	0.00	0.00	0.00	0.00	0.00	0.00	0.00	0.00	0.00
					2024	FISICO	0.00	0.00	0.00	0.00	10,980.00	0.00	0.00	0.00	0.00	0.00	0.00	0.00	10,980.00
						COSTEO S/	0.00	0.00	0.00	0.00	0.00	0.00	0.00	0.00	0.00	0.00	0.00	0.00	0.00
					2025	FISICO	0.00	0.00	0.00	0.00	10,980.00	0.00	0.00	0.00	0.00	0.00	0.00	0.00	10,980.00
						COSTEO S/	0.00	0.00	0.00	0.00	0.00	0.00	0.00	0.00	0.00	0.00	0.00	0.00	0.00
AOI00092800101	DISTRIBUCIÓN DE MATERIALES Y RECURSOS EDUCATIVOS PARA ESTUDIANTES DE EDUCACIÓN BÁSICA REGULAR - EDUCACIÓN SECUNDARIA	220601 - JUANJUI	ESTUDIANTES	Muy Alta	2022	FISICO	0.00	0.00	0.00	0.00	7,150.00	0.00	0.00	0.00	0.00	0.00	0.00	0.00	7,150.00
						COSTEO S/	0.00	0.00	0.00	0.00	65,550.00	0.00	0.00	0.00	0.00	0.00	0.00	0.00	65,550.00
					2023	FISICO	0.00	0.00	0.00	0.00	7,150.00	0.00	0.00	0.00	0.00	0.00	0.00	0.00	7,150.00
						COSTEO S/	0.00	0.00	0.00	0.00	65,550.00	0.00	0.00	0.00	0.00	0.00	0.00	0.00	65,550.00
					2024	FISICO	0.00	0.00	0.00	0.00	7,150.00	0.00	0.00	0.00	0.00	0.00	0.00	0.00	7,150.00
						COSTEO S/	0.00	0.00	0.00	0.00	65,550.00	0.00	0.00	0.00	0.00	0.00	0.00	0.00	65,550.00
					2025	FISICO	0.00	0.00	0.00	0.00	7,150.00	0.00	0.00	0.00	0.00	0.00	0.00	0.00	7,150.00
						COSTEO S/	0.00	0.00	0.00	0.00	65,550.00	0.00	0.00	0.00	0.00	0.00	0.00	0.00	65,550.00
AOI00092800102	DOTACIÓN DE MATERIAL Y RECURSOS EDUCATIVOS PARA DOCENTES Y AULAS DE EDUCACIÓN BÁSICA REGULAR EDUCACIÓN INICIAL	220601 - JUANJUI	AULA	Muy Alta	2022	FISICO	0.00	0.00	0.00	0.00	230.00	0.00	0.00	0.00	0.00	0.00	0.00	0.00	230.00
						COSTEO S/	0.00	0.00	0.00	0.00	286.00	0.00	0.00	0.00	0.00	0.00	0.00	0.00	286.00
					2023	FISICO	0.00	0.00	0.00	0.00	230.00	0.00	0.00	0.00	0.00	0.00	0.00	0.00	230.00
						COSTEO S/	0.00	0.00	0.00	0.00	286.00	0.00	0.00	0.00	0.00	0.00	0.00	0.00	286.00
					2024	FISICO	0.00	0.00	0.00	0.00	230.00	0.00	0.00	0.00	0.00	0.00	0.00	0.00	230.00
						COSTEO S/	0.00	0.00	0.00	0.00	286.00	0.00	0.00	0.00	0.00	0.00	0.00	0.00	286.00
					2025	FISICO	0.00	0.00	0.00	0.00	230.00	0.00	0.00	0.00	0.00	0.00	0.00	0.00	230.00
						COSTEO S/	0.00	0.00	0.00	0.00	286.00	0.00	0.00	0.00	0.00	0.00	0.00	0.00	286.00
	TACIÓN DE MATERIAL Y CURSOS EDUCATIVOS RA DOCENTES Y AULAS DE UCACIÓN BÁSICA GULAR - EDUCACIÓN IMARIA	220601 - JUANJUI	AULA	Muy Alta	2022	FISICO	0.00	0.00	0.00	0.00	437.00	0.00	0.00	0.00	0.00	0.00	0.00	0.00	437.00
						COSTEO S/	0.00	0.00	0.00	0.00	2,538.00	0.00	0.00	0.00	0.00	0.00	0.00	0.00	2,538.00
					2023	FISICO	0.00	0.00	0.00	0.00	437.00	0.00	0.00	0.00	0.00	0.00	0.00	0.00	437.00
						COSTEO S/	0.00	0.00	0.00	0.00	2,538.00	0.00	0.00	0.00	0.00	0.00	0.00	0.00	2,538.00
					2024	FISICO	0.00	0.00	0.00	0.00	437.00	0.00	0.00	0.00	0.00	0.00	0.00	0.00	437.00

Documento Nro. 001-2021818368. Esta es una copia auténtica imprimible de un documento electrónico del GOBIERNO REGIONAL SAN MARTÍN, generado en concordancia por lo dispuesto en la ley 27269. Autenticidad e integridad pueden ser contrastada a través de la siguiente dirección web:

https://verificarfirma.regionsanmartin.gob.pe?codigo=e44290a7q89b7q434bqa947q72a55480913a&anex=312323

						COSTEO S/	0.00	0.00	0.00	0.00	2,538.00	0.00	0.00	0.00	0.00	0.00	0.00	0.00	2,538.00
						FISICO	0.00	0.00	0.00	0.00	437.00	0.00	0.00	0.00	0.00	0.00	0.00	0.00	437.00
					2025	COSTEO S/	0.00	0.00	0.00	0.00	2,538.00	0.00	0.00	0.00	0.00	0.00	0.00	0.00	2,538.00
						FISICO	0.00	0.00	950.00	0.00	0.00	0.00	0.00	0.00	0.00	0.00	0.00	0.00	950.00
					2022	COSTEO S/	0.00	0.00	1,798.00	0.00	0.00	0.00	0.00	0.00	0.00	0.00	0.00	0.00	1,798.00
						FISICO	0.00	0.00	950.00	0.00	0.00	0.00	0.00	0.00	0.00	0.00	0.00	0.00	950.00
AOI00092800116	DESARROLLO DE LA EDUCACIÓN SECUNDARIA D ADULTOS	220601 - JUANJUI	HORAS LECTIVAS	Muy Alta	2023	COSTEO S/	0.00	0.00	1,798.00	0.00	0.00	0.00	0.00	0.00	0.00	0.00	0.00	0.00	1,798.00
						FISICO	0.00	0.00	950.00	0.00	0.00	0.00	0.00	0.00	0.00	0.00	0.00	0.00	950.00
					2024	COSTEO S/	0.00	0.00	1,798.00	0.00	0.00	0.00	0.00	0.00	0.00	0.00	0.00	0.00	1,798.00
						FISICO	0.00	0.00	950.00	0.00	0.00	0.00	0.00	0.00	0.00	0.00	0.00	0.00	950.00
					2025	COSTEO S/	0.00	0.00	1,798.00	0.00	0.00	0.00	0.00	0.00	0.00	0.00	0.00	0.00	1,798.00
						FISICO	0.00	0.00	0.00	0.00	0.00	0.00	0.00	1.00	0.00	0.00	0.00	0.00	1.00
					2022	COSTEO S/	0.00	0.00	0.00	0.00	0.00	0.00	0.00	1,520.00	0.00	0.00	0.00	0.00	1,520.00
						FISICO	0.00	0.00	0.00	0.00	0.00	0.00	0.00	1.00	0.00	0.00	0.00	0.00	1.00
AOI00092800117	FORTALECER LA GESTIÓN DE LAS INSTITUCIONES DE EDUCACIÓN BÁSICA UBICADAS EN EL AMBITO RURAL-REDES EDUCATIVAS	220601 - JUANJUI	ACCION	Muy Alta	2023	COSTEO S/	0.00	0.00	0.00	0.00	0.00	0.00	0.00	1,520.00	0.00	0.00	0.00	0.00	1,520.00
						FISICO	0.00	0.00	0.00	0.00	0.00	0.00	0.00	1.00	0.00	0.00	0.00	0.00	1.00
					2024	COSTEO S/	0.00	0.00	0.00	0.00	0.00	0.00	0.00	1,520.00	0.00	0.00	0.00	0.00	1,520.00
						FISICO	0.00	0.00	0.00	0.00	0.00	0.00	0.00	1.00	0.00	0.00	0.00	0.00	1.00
					2025	COSTEO S/	0.00	0.00	0.00	0.00	0.00	0.00	0.00	1,520.00	0.00	0.00	0.00	0.00	1,520.00
						FISICO	4.00	0.00	5.00	1.00	1.00	1.00	1.00	1.00	1.00	1.00	1.00	1.00	18.00
					2022	COSTEO S/	32,087.00	32,083.00	87,252.00	35,846.00	35,846.00	35,846.00	35,846.00	35,846.00	35,846.00	35,846.00	35,846.00	35,853.00	474,043.00
						FISICO	4.00	0.00	5.00	1.00	1.00	1.00	1.00	1.00	1.00	1.00	1.00	1.00	18.00
AOI00092800119	OPTIMIZACIÓN DE LOS MECANISMOS DE ADQUISICIÓN, CONTRATACIÓN Y DOTACIÓN DE BIENES Y SERVICIOS A FAVOR DE LA GESTIÓN EDUCATIVA	220601 - JUANJUI	ACCION	Muy Alta	2023	COSTEO S/	32,087.00	32,083.00	87,252.00	35,846.00	35,846.00	35,846.00	35,846.00	35,846.00	35,846.00	35,846.00	35,846.00	35,853.00	474,043.00
						FISICO	4.00	0.00	5.00	1.00	1.00	1.00	1.00	1.00	1.00	1.00	1.00	1.00	18.00
					2024	COSTEO S/	32,087.00	32,083.00	87,252.00	35,846.00	35,846.00	35,846.00	35,846.00	35,846.00	35,846.00	35,846.00	35,846.00	35,853.00	474,043.00
						FISICO	4.00	0.00	5.00	1.00	1.00	1.00	1.00	1.00	1.00	1.00	1.00	1.00	18.00
					2025	COSTEO S/	32,087.00	32,083.00	87,252.00	35,846.00	35,846.00	35,846.00	35,846.00	35,846.00	35,846.00	35,846.00	35,846.00	35,853.00	474,043.00
						FISICO	0.00	0.00	120.00	120.00	120.00	120.00	120.00	120.00	120.00	120.00	120.00	120.00	120.00
					2022	COSTEO S/	0.00	0.00	2,800.00	2,800.00	2,800.00	2,800.00	2,800.00	2,800.00	2,800.00	2,800.00	2,800.00	2,800.00	28,000.00
						FISICO	0.00	0.00	120.00	120.00	120.00	120.00	120.00	120.00	120.00	120.00	120.00	120.00	120.00
AOI00092800120	FORTALECIMIENTO DE HABILIDADES PSICOSOCIALES EN ESCOLARES	220601 - JUANJUI	ESTUDIANTES	Muy Alta	2023	COSTEO S/	0.00	0.00	2,800.00	2,800.00	2,800.00	2,800.00	2,800.00	2,800.00	2,800.00	2,800.00	2,800.00	2,800.00	28,000.00
						FISICO	0.00	0.00	120.00	120.00	120.00	120.00	120.00	120.00	120.00	120.00	120.00	120.00	120.00
					2024	COSTEO S/	0.00	0.00	2,800.00	2,800.00	2,800.00	2,800.00	2,800.00	2,800.00	2,800.00	2,800.00	2,800.00	2,800.00	28,000.00
						FISICO	0.00	0.00	120.00	120.00	120.00	120.00	120.00	120.00	120.00	120.00	120.00	120.00	120.00
					2025	COSTEO S/	0.00	0.00	2,800.00	2,800.00	2,800.00	2,800.00	2,800.00	2,800.00	2,800.00	2,800.00	2,800.00	2,800.00	28,000.00

AEI.06.02 - SERVICIOS DE EDUCACIÓN BÁSICA Y TÉCNICO PRODUCTIVA DE CALIDAD PARA NIÑOS; NIÑAS Y JÓVENES CON NECESIDADES EDUCATIVAS ESPECIALES

CODIGO	ACTIVIDAD OPERATIVA	UBIGEO	U.M.	PRIORIDAD	PERIODO MULTIANUAL		PROGRAMACION MENSUAL												TOTAL ANUAL
						META	01	02	03	04	05	06	07	08	09	10	11	12	
						FISICO	0.00	0.00	0.00	0.00	0.00	0.00	0.00	0.00	0.00	0.00	1.00	0.00	1.00
					2022	COSTEO S/	0.00	0.00	0.00	0.00	0.00	0.00	0.00	0.00	0.00	0.00	504.00	0.00	504.00
						FISICO	0.00	0.00	0.00	0.00	0.00	0.00	0.00	0.00	0.00	0.00	1.00	0.00	1.00
AOI00092800026	GESTIÓN PARA LA IMPLEMENTACIÓN DE LAS ESTRATEGIAS DE INTERVENCIÓN DEL PROGRAMA PRESUPUESTAL	220601 - JUANJUI	ACCION	Muy Alta	2023	COSTEO S/	0.00	0.00	0.00	0.00	0.00	0.00	0.00	0.00	0.00	0.00	504.00	0.00	504.00
						FISICO	0.00	0.00	0.00	0.00	0.00	0.00	0.00	0.00	0.00	0.00	1.00	0.00	1.00
					2024	COSTEO S/	0.00	0.00	0.00	0.00	0.00	0.00	0.00	0.00	0.00	0.00	504.00	0.00	504.00
						FISICO	0.00	0.00	0.00	0.00	0.00	0.00	0.00	0.00	0.00	0.00	1.00	0.00	1.00
					2025	COSTEO S/	0.00	0.00	0.00	0.00	0.00	0.00	0.00	0.00	0.00	0.00	504.00	0.00	504.00
						FISICO	1.00	1.00	1.00	1.00	1.00	1.00	1.00	1.00	1.00	1.00	1.00	1.00	1.00
					2022	COSTEO S/	56.00	32.00	124.00	488.00	439.00	478.00	548.00	548.00	548.00	548.00	548.00	703.00	5,060.00
						FISICO	1.00	1.00	1.00	1.00	1.00	1.00	1.00	1.00	1.00	1.00	1.00	1.00	1.00
AOI00092800027	MANTENIMIENTO Y ACONDICIONAMIENTO DE ESPACIOS EN LOS LOCALES DE LOS CENTROS DE EDUCACIÓN BÁSICA ESPECIAL Y CENTROS DE RECURSOS	220601 - JUANJUI	LOCAL ESCOLAR	Muy Alta	2023	COSTEO S/	56.00	32.00	124.00	488.00	439.00	478.00	548.00	548.00	548.00	548.00	548.00	703.00	5,060.00
						FISICO	1.00	1.00	1.00	1.00	1.00	1.00	1.00	1.00	1.00	1.00	1.00	1.00	1.00
					2024	COSTEO S/	56.00	32.00	124.00	488.00	439.00	478.00	548.00	548.00	548.00	548.00	548.00	703.00	5,060.00
						FISICO	1.00	1.00	1.00	1.00	1.00	1.00	1.00	1.00	1.00	1.00	1.00	1.00	1.00
					2025	COSTEO S/	56.00	32.00	124.00	488.00	439.00	478.00	548.00	548.00	548.00	548.00	548.00	703.00	5,060.00
						FISICO	0.00	0.00	0.00	1.00	0.00	0.00	0.00	0.00	0.00	0.00	0.00	0.00	1.00
					2022	COSTEO S/	0.00	0.00	0.00	216.00	0.00	0.00	0.00	0.00	0.00	0.00	0.00	0.00	216.00
						FISICO	0.00	0.00	0.00	1.00	0.00	0.00	0.00	0.00	0.00	0.00	0.00	0.00	1.00
AOI00092800079	GESTION PARA LA IMPLEMENTACION DE LAS ESTRATEGIAS DE INTERVENCION DEL PROGRAMA PRESUPUESTAL-H	220401 - SAPOSOA	ACCION	Muy Alta	2023	COSTEO S/	0.00	0.00	0.00	216.00	0.00	0.00	0.00	0.00	0.00	0.00	0.00	0.00	216.00
						FISICO	0.00	0.00	0.00	1.00	0.00	0.00	0.00	0.00	0.00	0.00	0.00	0.00	1.00
					2024	COSTEO S/	0.00	0.00	0.00	216.00	0.00	0.00	0.00	0.00	0.00	0.00	0.00	0.00	216.00
						FISICO	0.00	0.00	0.00	1.00	0.00	0.00	0.00	0.00	0.00	0.00	0.00	0.00	1.00
					2025	COSTEO S/	0.00	0.00	0.00	216.00	0.00	0.00	0.00	0.00	0.00	0.00	0.00	0.00	216.00
						FISICO	0.00	2.00	2.00	2.00	6.00	2.00	2.00	2.00	2.00	2.00	2.00	2.00	26.00
					2022	COSTEO S/	0.00	236.00	236.00	236.00	3,085.00	236.00	236.00	236.00	236.00	236.00	236.00	223.00	5,432.00
						FISICO	0.00	2.00	2.00	2.00	6.00	2.00	2.00	2.00	2.00	2.00	2.00	2.00	26.00
AOI00092800080	MANTENIMIENTO Y ACONDICIONAMIENTO DE ESPACIOS EN LOCALES DE LOS CENTROS DE EDUCACION BASICA ESPECIAL Y CENTROS DE RECURSOS - H	220401 - SAPOSOA	ACCION	Muy Alta	2023	COSTEO S/	0.00	236.00	236.00	236.00	3,085.00	236.00	236.00	236.00	236.00	236.00	236.00	223.00	5,432.00
						FISICO	0.00	2.00	2.00	2.00	6.00	2.00	2.00	2.00	2.00	2.00	2.00	2.00	26.00
					2024	COSTEO S/	0.00	236.00	236.00	236.00	3,085.00	236.00	236.00	236.00	236.00	236.00	236.00	223.00	5,432.00
						FISICO	0.00	2.00	2.00	2.00	6.00	2.00	2.00	2.00	2.00	2.00	2.00	2.00	26.00
					2025	COSTEO S/	0.00	236.00	236.00	236.00	3,085.00	236.00	236.00	236.00	236.00	236.00	236.00	223.00	5,432.00
AOI00092800105	DOTACIÓN DE MATERIALES Y EQUIPOS EDUCATIVOS PARA CENTROS DE EDUCACÓN BÁSICA ESPECIAL Y CENTROS RECURSOS	220601 - JUANJUI	AULA	Muy Alta		FISICO	0.00	0.00	0.00	1.00	1.00	0.00	0.00	0.00	0.00	0.00	0.00	0.00	1.00
					2022	COSTEO S/	0.00	0.00	0.00	883.00	2,688.00	0.00	0.00	0.00	0.00	0.00	0.00	0.00	3,571.00
						FISICO	0.00	0.00	0.00	1.00	1.00	0.00	0.00	0.00	0.00	0.00	0.00	0.00	1.00
					2023	COSTEO S/	0.00	0.00	0.00	883.00	2,688.00	0.00	0.00	0.00	0.00	0.00	0.00	0.00	3,571.00
						FISICO	0.00	0.00	0.00	1.00	1.00	0.00	0.00	0.00	0.00	0.00	0.00	0.00	1.00
					2024	COSTEO S/	0.00	0.00	0.00	883.00	2,688.00	0.00	0.00	0.00	0.00	0.00	0.00	0.00	3,571.00
						FISICO	0.00	0.00	0.00	1.00	1.00	0.00	0.00	0.00	0.00	0.00	0.00	0.00	1.00
					2025	COSTEO S/	0.00	0.00	0.00	883.00	2,688.00	0.00	0.00	0.00	0.00	0.00	0.00	0.00	3,571.00

Documento Nro: 001-2021818368. Esta es una copia auténtica imprimible de un documento electrónico del GOBIERNO REGIONAL SAN MARTÍN, generado en concordancia por lo dispuesto en la ley 27269. Autenticidad e integridad pueden ser contrastada a través de la siguiente dirección web.

https://verificarfirma.regionsanmartin.gob.pe?codigo=e44290a7q89b7q434bqa947q72a55480913a&anex=312323

						COSTEO S/														

AEI.06.03 - SERVICIOS EDUCATIVOS CON ADECUADA CAPACIDAD INSTALADA PARA LOS ESTUDIANTES DE LA REGIÓN DE SAN MARTÍN

CODIGO	ACTIVIDAD OPERATIVA	UBIGEO	U.M.	PRIORIDAD	PERIODO MULTIANUAL	META	PROGRAMACION MENSUAL 01	02	03	04	05	06	07	08	09	10	11	12	TOTAL ANUAL
AOI00092800022	GESTIÓN PARA LA IMPLEMENTACIÓN DE LAS ESTRATEGIAS DE INTERVENCIÓN DEL PROGRAMA PRESUPUESTAL	220601 - JUANJUI	ACCION	Muy Alta	2022	FISICO	0.00	0.00	2.00	2.00	2.00	2.00	2.00	2.00	2.00	2.00	2.00	2.00	20.00
						COSTEO S/	0.00	0.00	2,576.00	309.00	309.00	309.00	309.00	309.00	309.00	309.00	309.00	309.00	5,357.00
					2023	FISICO	0.00	0.00	2.00	2.00	2.00	2.00	2.00	2.00	2.00	2.00	2.00	2.00	20.00
						COSTEO S/	0.00	0.00	2,576.00	309.00	309.00	309.00	309.00	309.00	309.00	309.00	309.00	309.00	5,357.00
					2024	FISICO	0.00	0.00	2.00	2.00	2.00	2.00	2.00	2.00	2.00	2.00	2.00	2.00	20.00
						COSTEO S/	0.00	0.00	2,576.00	309.00	309.00	309.00	309.00	309.00	309.00	309.00	309.00	309.00	5,357.00
					2025	FISICO	0.00	0.00	2.00	2.00	2.00	2.00	2.00	2.00	2.00	2.00	2.00	2.00	20.00
						COSTEO S/	0.00	0.00	2,576.00	309.00	309.00	309.00	309.00	309.00	309.00	309.00	309.00	309.00	5,357.00
AOI00092800023	MANTENIMIENTO Y OPERACIÓN DE LOCALES ESCOLARES DE INSTITUCIONES EDUCATIVAS DE EDUCACIÓN BÁSICA REGULAR CON CONDICIONES ADECUADAS PARA SU FUNCIONAMIENTO-INICIAL	220601 - JUANJUI	LOCAL ESCOLAR	Muy Alta	2022	FISICO	75.00	75.00	75.00	75.00	75.00	75.00	75.00	75.00	75.00	75.00	75.00	75.00	75.00
						COSTEO S/	5,100.00	5,100.00	5,100.00	5,100.00	5,100.00	5,100.00	5,100.00	5,100.00	5,100.00	5,100.00	5,100.00	5,100.00	61,200.00
					2023	FISICO	75.00	75.00	75.00	75.00	75.00	75.00	75.00	75.00	75.00	75.00	75.00	75.00	75.00
						COSTEO S/	5,100.00	5,100.00	5,100.00	5,100.00	5,100.00	5,100.00	5,100.00	5,100.00	5,100.00	5,100.00	5,100.00	5,100.00	61,200.00
					2024	FISICO	75.00	75.00	75.00	75.00	75.00	75.00	75.00	75.00	75.00	75.00	75.00	75.00	75.00
						COSTEO S/	5,100.00	5,100.00	5,100.00	5,100.00	5,100.00	5,100.00	5,100.00	5,100.00	5,100.00	5,100.00	5,100.00	5,100.00	61,200.00
					2025	FISICO	75.00	75.00	75.00	75.00	75.00	75.00	75.00	75.00	75.00	75.00	75.00	75.00	75.00
						COSTEO S/	5,100.00	5,100.00	5,100.00	5,100.00	5,100.00	5,100.00	5,100.00	5,100.00	5,100.00	5,100.00	5,100.00	5,100.00	61,200.00
AOI00092800024	MANTENIMIENTO Y OPERACIÓN DE LOCALES ESCOLARES DE INSTITUCIONES EDUCATIVAS DE EDUCACIÓN BÁSICA REGULAR CON CONDICIONES ADECUADAS PARA SU FUNCIONAMIENTO-PRIMARIA	220601 - JUANJUI	LOCAL ESCOLAR	Muy Alta	2022	FISICO	96.00	96.00	96.00	96.00	96.00	96.00	96.00	96.00	96.00	96.00	96.00	96.00	96.00
						COSTEO S/	6,062.00	6,062.00	6,062.00	6,062.00	6,062.00	6,062.00	6,062.00	6,062.00	6,062.00	6,062.00	6,062.00	6,062.00	72,744.00
					2023	FISICO	96.00	96.00	96.00	96.00	96.00	96.00	96.00	96.00	96.00	96.00	96.00	96.00	96.00
						COSTEO S/	6,062.00	6,062.00	6,062.00	6,062.00	6,062.00	6,062.00	6,062.00	6,062.00	6,062.00	6,062.00	6,062.00	6,062.00	72,744.00
					2024	FISICO	96.00	96.00	96.00	96.00	96.00	96.00	96.00	96.00	96.00	96.00	96.00	96.00	96.00
						COSTEO S/	6,062.00	6,062.00	6,062.00	6,062.00	6,062.00	6,062.00	6,062.00	6,062.00	6,062.00	6,062.00	6,062.00	6,062.00	72,744.00
					2025	FISICO	96.00	96.00	96.00	96.00	96.00	96.00	96.00	96.00	96.00	96.00	96.00	96.00	96.00
						COSTEO S/	6,062.00	6,062.00	6,062.00	6,062.00	6,062.00	6,062.00	6,062.00	6,062.00	6,062.00	6,062.00	6,062.00	6,062.00	72,744.00
AOI00092800025	MANTENIMIENTO Y OPERACIÓN DE LOCALES ESCOLARES DE INSTITUCIONES EDUCATIVAS DE EDUCACIÓN BÁSICA REGULAR CON CONDICIONES ADECUADAS PARA SU FUNCIONAMIENTO-SECUNDARIA	220601 - JUANJUI	LOCAL ESCOLAR	Muy Alta	2022	FISICO	35.00	35.00	35.00	35.00	35.00	35.00	35.00	35.00	35.00	35.00	35.00	35.00	35.00
						COSTEO S/	10,998.00	10,998.00	10,998.00	10,998.00	10,998.00	10,998.00	10,998.00	10,998.00	10,998.00	10,998.00	10,998.00	11,003.00	131,981.00
					2023	FISICO	35.00	35.00	35.00	35.00	35.00	35.00	35.00	35.00	35.00	35.00	35.00	35.00	35.00
						COSTEO S/	10,998.00	10,998.00	10,998.00	10,998.00	10,998.00	10,998.00	10,998.00	10,998.00	10,998.00	10,998.00	10,998.00	11,003.00	131,981.00
					2024	FISICO	35.00	35.00	35.00	35.00	35.00	35.00	35.00	35.00	35.00	35.00	35.00	35.00	35.00
						COSTEO S/	10,998.00	10,998.00	10,998.00	10,998.00	10,998.00	10,998.00	10,998.00	10,998.00	10,998.00	10,998.00	10,998.00	11,003.00	131,981.00
					2025	FISICO	35.00	35.00	35.00	35.00	35.00	35.00	35.00	35.00	35.00	35.00	35.00	35.00	35.00
						COSTEO S/	10,998.00	10,998.00	10,998.00	10,998.00	10,998.00	10,998.00	10,998.00	10,998.00	10,998.00	10,998.00	10,998.00	11,003.00	131,981.00

CENTRO DE COSTO: 302.01.05 - TECNOLOGIAS DE INFORMACION

OEI.06 - MEJORAR LA CALIDAD DE LOS APRENDIZAJES DE LOS ESTUDIANTES DE LA EDUCACIÓN BÁSICA EN LA REGIÓN SAN MARTÍN

AEI.06.01 - SERVICIOS DE EDUCACIÓN BÁSICA DE CALIDAD DE ACUERDO A LA DEMANDA DE LA POBLACIÓN

CODIGO	ACTIVIDAD OPERATIVA	UBIGEO	U.M.	PRIORIDAD	PERIODO MULTIANUAL	META	PROGRAMACION MENSUAL 01	02	03	04	05	06	07	08	09	10	11	12	TOTAL ANUAL
AOI00092800054	PROPONER,GESTIONAR, IMPLEMENTAR Y BRINDAR SOPORTE A LOS SISTEMAS DE INFORMACIÓN CORPORATIVOS - H	220401 - SAPOSOA	ACCION	Muy Alta	2022	FISICO	0.00	0.00	0.00	0.00	0.00	0.00	0.00	0.00	0.00	0.00	1.00	0.00	1.00
						COSTEO S/	0.00	0.00	0.00	0.00	0.00	0.00	0.00	0.00	0.00	0.00	100.00	0.00	100.00
					2023	FISICO	0.00	0.00	0.00	0.00	0.00	0.00	0.00	0.00	0.00	0.00	1.00	0.00	1.00
						COSTEO S/	0.00	0.00	0.00	0.00	0.00	0.00	0.00	0.00	0.00	0.00	100.00	0.00	100.00
					2024	FISICO	0.00	0.00	0.00	0.00	0.00	0.00	0.00	0.00	0.00	0.00	1.00	0.00	1.00
						COSTEO S/	0.00	0.00	0.00	0.00	0.00	0.00	0.00	0.00	0.00	0.00	100.00	0.00	100.00
					2025	FISICO	0.00	0.00	0.00	0.00	0.00	0.00	0.00	0.00	0.00	0.00	1.00	0.00	1.00
						COSTEO S/	0.00	0.00	0.00	0.00	0.00	0.00	0.00	0.00	0.00	0.00	100.00	0.00	100.00
AOI00092800077	PROPONER, GESTIONAR, IMPLEMENTAR Y BRINDAR SOPORTE A LOS SISTEMAS DE INFORMACIÓN CORPORATIVOS	220601 - JUANJUI	ACCION	Muy Alta	2022	FISICO	0.00	0.00	0.00	1.00	0.00	0.00	0.00	0.00	0.00	1.00	0.00	0.00	2.00
						COSTEO S/	2,450.00	1,200.00	22,449.10	1,220.00	1,200.00	1,200.00	1,600.00	1,200.00	1,200.00	1,200.00	1,600.00	1,200.00	37,719.10
					2023	FISICO	0.00	0.00	0.00	1.00	0.00	0.00	0.00	0.00	0.00	1.00	0.00	0.00	2.00
						COSTEO S/	2,450.00	1,200.00	22,449.10	1,220.00	1,200.00	1,200.00	1,600.00	1,200.00	1,200.00	1,200.00	1,600.00	1,200.00	37,719.10
					2024	FISICO	0.00	0.00	0.00	1.00	0.00	0.00	0.00	0.00	0.00	1.00	0.00	0.00	2.00
						COSTEO S/	2,450.00	1,200.00	22,449.10	1,220.00	1,200.00	1,200.00	1,600.00	1,200.00	1,200.00	1,200.00	1,600.00	1,200.00	37,719.10
					2025	FISICO	0.00	0.00	0.00	1.00	0.00	0.00	0.00	0.00	0.00	1.00	0.00	0.00	2.00
						COSTEO S/	2,450.00	1,200.00	22,449.10	1,220.00	1,200.00	1,200.00	1,600.00	1,200.00	1,200.00	1,200.00	1,600.00	1,200.00	37,719.10

CENTRO DE COSTO: 302.01.06 - ALMACEN

OEI.06 - MEJORAR LA CALIDAD DE LOS APRENDIZAJES DE LOS ESTUDIANTES DE LA EDUCACIÓN BÁSICA EN LA REGIÓN SAN MARTÍN

AEI.06.01 - SERVICIOS DE EDUCACIÓN BÁSICA DE CALIDAD DE ACUERDO A LA DEMANDA DE LA POBLACIÓN

CODIGO	ACTIVIDAD OPERATIVA	UBIGEO	U.M.	PRIORIDAD	PERIODO MULTIANUAL	META	PROGRAMACION MENSUAL 01	02	03	04	05	06	07	08	09	10	11	12	TOTAL ANUAL
AOI00092800052	IMPLEMENTAR ESTRATEGIAS QUE CONTRIBUYAN A LA RECEPCIÓN Y DISTRIBUCIÓN OPORTUNA DE BIENES - H	220401 - SAPOSOA	ACCION	Muy Alta	2022	FISICO	0.00	0.00	0.00	0.00	0.00	0.00	0.00	1.00	0.00	0.00	0.00	0.00	1.00
						COSTEO S/	2,600.00	1,200.00	4,720.00	1,200.00	1,200.00	1,200.00	1,200.00	1,200.00	1,200.00	1,200.00	1,200.00	1,200.00	19,320.00
					2023	FISICO	0.00	0.00	0.00	0.00	0.00	0.00	0.00	1.00	0.00	0.00	0.00	0.00	1.00
						COSTEO S/	2,600.00	1,200.00	4,720.00	1,200.00	1,200.00	1,200.00	1,200.00	1,200.00	1,200.00	1,200.00	1,200.00	1,200.00	19,320.00
					2024	FISICO	0.00	0.00	0.00	0.00	0.00	0.00	0.00	1.00	0.00	0.00	0.00	0.00	1.00
						COSTEO S/	2,600.00	1,200.00	4,720.00	1,200.00	1,200.00	1,200.00	1,200.00	1,200.00	1,200.00	1,200.00	1,200.00	1,200.00	19,320.00
					2025	FISICO	0.00	0.00	0.00	0.00	0.00	0.00	0.00	1.00	0.00	0.00	0.00	0.00	1.00
						COSTEO S/	2,600.00	1,200.00	4,720.00	1,200.00	1,200.00	1,200.00	1,200.00	1,200.00	1,200.00	1,200.00	1,200.00	1,200.00	19,320.00
AOI00092800075	IMPLEMENTAR ESTRATEGIAS QUE CONTRIBUYEN A LA RECEPCIÓN Y DISTRIBUCIÓN ORTUNA DE BIENES	220601 - JUANJUI	ACCION	Muy Alta	2022	FISICO	1.00	1.00	0.00	0.00	0.00	1.00	0.00	0.00	0.00	0.00	1.00	0.00	4.00
						COSTEO S/	3,700.00	3,700.00	28,543.00	3,700.00	3,700.00	3,700.00	3,700.00	3,700.00	3,700.00	3,700.00	3,700.00	3,700.00	69,243.00
					2023	FISICO	1.00	1.00	0.00	0.00	0.00	1.00	0.00	0.00	0.00	0.00	1.00	0.00	4.00
						COSTEO S/	3,700.00	3,700.00	28,543.00	3,700.00	3,700.00	3,700.00	3,700.00	3,700.00	3,700.00	3,700.00	3,700.00	3,700.00	69,243.00
					2024	FISICO	1.00	1.00	0.00	0.00	0.00	1.00	0.00	0.00	0.00	0.00	1.00	0.00	4.00
						COSTEO S/	3,700.00	3,700.00	28,543.00	3,700.00	3,700.00	3,700.00	3,700.00	3,700.00	3,700.00	3,700.00	3,700.00	3,700.00	69,243.00
					2025	FISICO	1.00	1.00	0.00	0.00	0.00	1.00	0.00	0.00	0.00	0.00	1.00	0.00	4.00
						COSTEO S/	3,700.00	3,700.00	28,543.00	3,700.00	3,700.00	3,700.00	3,700.00	3,700.00	3,700.00	3,700.00	3,700.00	3,700.00	69,243.00

Documento Nro: 001-2021818368. Esta es una copia auténtica imprimible de un documento electrónico del GOBIERNO REGIONAL SAN MARTÍN, generado en concordancia por lo dispuesto en la ley 27269. Autenticidad e integridad pueden ser contrastada a través de la siguiente dirección web.

https://verificarfirma.regionsanmartin.gob.pe?codigo=e44290a7q89b7q434bqa947q72a55480913a&anex=312323

CENTRO DE COSTO: 302.01.07 - PATRIMONIO

OEI.06 - MEJORAR LA CALIDAD DE LOS APRENDIZAJES DE LOS ESTUDIANTES DE LA EDUCACIÓN BÁSICA EN LA REGIÓN SAN MARTÍN

AEI.06.01 - SERVICIOS DE EDUCACIÓN BÁSICA DE CALIDAD DE ACUERDO A LA DEMANDA DE LA POBLACIÓN

CODIGO	ACTIVIDAD OPERATIVA	UBIGEO	U.M.	PRIORIDAD	PERIODO MULTIANUAL	META	PROGRAMACION MENSUAL 01	02	03	04	05	06	07	08	09	10	11	12	TOTAL ANUAL
AOI00092800053	EVALUAR Y REGISTRAR MEDIANTE INFORME TÉCNICO LEGAL EL SANEAMIENTO DE BIENES INMUEBLES Y OBRAS EN CURSO - H	220401 - SAPOSOA	ACCION	Muy Alta	2022	FISICO	0.00	0.00	0.00	0.00	0.00	0.00	1.00	0.00	0.00	1.00	0.00	0.00	2.00
						COSTEO S/	1,800.00	0.00	3,282.25	0.00	0.00	0.00	0.00	0.00	0.00	0.00	0.00	0.00	5,082.25
					2023	FISICO	0.00	0.00	0.00	0.00	0.00	0.00	1.00	0.00	0.00	1.00	0.00	0.00	2.00
						COSTEO S/	1,800.00	0.00	3,282.25	0.00	0.00	0.00	0.00	0.00	0.00	0.00	0.00	0.00	5,082.25
					2024	FISICO	0.00	0.00	0.00	0.00	0.00	0.00	1.00	0.00	0.00	1.00	0.00	0.00	2.00
						COSTEO S/	1,800.00	0.00	3,282.25	0.00	0.00	0.00	0.00	0.00	0.00	0.00	0.00	0.00	5,082.25
					2025	FISICO	0.00	0.00	0.00	0.00	0.00	0.00	1.00	0.00	0.00	1.00	0.00	0.00	2.00
						COSTEO S/	1,800.00	0.00	3,282.25	0.00	0.00	0.00	0.00	0.00	0.00	0.00	0.00	0.00	5,082.25
AOI00092800076	EVALUAR Y REGISTRAR MEDIANTE INFORME TÉCNICO LEGAL EL SANEAMIENTO DE BIENES INMUEBLES Y OBRAS EN CURSO	220601 - JUANJUI	ACCION	Muy Alta	2022	FISICO	0.00	0.00	0.00	0.00	0.00	0.00	0.00	1.00	1.00	0.00	1.00	0.00	3.00
						COSTEO S/	2,300.00	1,800.00	48,235.10	6,600.00	1,800.00	2,300.00	1,800.00	1,800.00	1,800.00	1,800.00	2,300.00	1,800.00	74,335.10
					2023	FISICO	0.00	0.00	0.00	0.00	0.00	0.00	0.00	1.00	1.00	0.00	1.00	0.00	3.00
						COSTEO S/	2,300.00	1,800.00	48,235.10	6,600.00	1,800.00	2,300.00	1,800.00	1,800.00	1,800.00	1,800.00	2,300.00	1,800.00	74,335.10
					2024	FISICO	0.00	0.00	0.00	0.00	0.00	0.00	0.00	1.00	1.00	0.00	1.00	0.00	3.00
						COSTEO S/	2,300.00	1,800.00	48,235.10	6,600.00	1,800.00	2,300.00	1,800.00	1,800.00	1,800.00	1,800.00	2,300.00	1,800.00	74,335.10
					2025	FISICO	0.00	0.00	0.00	0.00	0.00	0.00	0.00	1.00	1.00	0.00	1.00	0.00	3.00
						COSTEO S/	2,300.00	1,800.00	48,235.10	6,600.00	1,800.00	2,300.00	1,800.00	1,800.00	1,800.00	1,800.00	2,300.00	1,800.00	74,335.10

CENTRO DE COSTO: 302.02 - UNIDAD DE GESTION PRESUPUESTAL

OEI.06 - MEJORAR LA CALIDAD DE LOS APRENDIZAJES DE LOS ESTUDIANTES DE LA EDUCACIÓN BÁSICA EN LA REGIÓN SAN MARTÍN

AEI.06.01 - SERVICIOS DE EDUCACIÓN BÁSICA DE CALIDAD DE ACUERDO A LA DEMANDA DE LA POBLACIÓN

CODIGO	ACTIVIDAD OPERATIVA	UBIGEO	U.M.	PRIORIDAD	PERIODO MULTIANUAL	META	PROGRAMACION MENSUAL 01	02	03	04	05	06	07	08	09	10	11	12	TOTAL ANUAL
AOI00092800078	REGLAMENTAR, ASESORAR Y DAR SEGUIMIENTO A LAS FASES DEL PROCESO PRESUPUESTARIO: PROGRAMACIÓN, FORMULACIÓN, EJECUCIÓN Y EVALUACIÓN PRESUPUESTAL	220601 - JUANJUI	ACCION	Muy Alta	2022	FISICO	0.00	0.00	0.00	0.00	0.00	0.00	1.00	1.00	0.00	1.00	1.00	1.00	5.00
						COSTEO S/	0.00	0.00	7,218.50	0.00	0.00	0.00	0.00	0.00	0.00	0.00	0.00	0.00	7,218.50
					2023	FISICO	0.00	0.00	0.00	0.00	0.00	0.00	1.00	1.00	0.00	1.00	1.00	1.00	5.00
						COSTEO S/	0.00	0.00	7,218.50	0.00	0.00	0.00	0.00	0.00	0.00	0.00	0.00	0.00	7,218.50
					2024	FISICO	0.00	0.00	0.00	0.00	0.00	0.00	1.00	1.00	0.00	1.00	1.00	1.00	5.00
						COSTEO S/	0.00	0.00	7,218.50	0.00	0.00	0.00	0.00	0.00	0.00	0.00	0.00	0.00	7,218.50
					2025	FISICO	0.00	0.00	0.00	0.00	0.00	0.00	1.00	1.00	0.00	1.00	1.00	1.00	5.00
						COSTEO S/	0.00	0.00	7,218.50	0.00	0.00	0.00	0.00	0.00	0.00	0.00	0.00	0.00	7,218.50

CENTRO DE COSTO: 302.03.01 - SECRETARIA GENERAL

OEI.06 - MEJORAR LA CALIDAD DE LOS APRENDIZAJES DE LOS ESTUDIANTES DE LA EDUCACIÓN BÁSICA EN LA REGIÓN SAN MARTÍN

AEI.06.01 - SERVICIOS DE EDUCACIÓN BÁSICA DE CALIDAD DE ACUERDO A LA DEMANDA DE LA POBLACIÓN

CODIGO	ACTIVIDAD OPERATIVA	UBIGEO	U.M.	PRIORIDAD	PERIODO MULTIANUAL	META	PROGRAMACION MENSUAL 01	02	03	04	05	06	07	08	09	10	11	12	TOTAL ANUAL
AOI00092800040	FORTALECIMIENTO DE LA GESTIÓN Y LA SIMPLIFICACIÓN ADMINISTRATIVA INSTITUCIONAL - H	220401 - SAPOSOA	ACCION	Muy Alta	2022	FISICO	0.00	0.00	0.00	0.00	0.00	0.00	0.00	1.00	0.00	0.00	0.00	0.00	1.00
						COSTEO S/	0.00	0.00	0.00	0.00	0.00	0.00	0.00	250.00	0.00	0.00	0.00	0.00	250.00
					2023	FISICO	0.00	0.00	0.00	0.00	0.00	0.00	0.00	1.00	0.00	0.00	0.00	0.00	1.00
						COSTEO S/	0.00	0.00	0.00	0.00	0.00	0.00	0.00	250.00	0.00	0.00	0.00	0.00	250.00
					2024	FISICO	0.00	0.00	0.00	0.00	0.00	0.00	0.00	1.00	0.00	0.00	0.00	0.00	1.00
						COSTEO S/	0.00	0.00	0.00	0.00	0.00	0.00	0.00	250.00	0.00	0.00	0.00	0.00	250.00
					2025	FISICO	0.00	0.00	0.00	0.00	0.00	0.00	0.00	1.00	0.00	0.00	0.00	0.00	1.00
						COSTEO S/	0.00	0.00	0.00	0.00	0.00	0.00	0.00	250.00	0.00	0.00	0.00	0.00	250.00
AOI00092800072	FORTALECIMIENTO DE LA GESTIÓN Y LA SIMPLIFICACIÓN ADMINISTRATIVA INSTITUCIONAL	220601 - JUANJUI	ACCION	Muy Alta	2022	FISICO	0.00	0.00	0.00	0.00	0.00	1.00	0.00	0.00	0.00	0.00	1.00	0.00	2.00
						COSTEO S/	700.00	0.00	938.73	0.00	0.00	0.00	0.00	0.00	0.00	0.00	0.00	0.00	1,638.73
					2023	FISICO	0.00	0.00	0.00	0.00	0.00	1.00	0.00	0.00	0.00	0.00	1.00	0.00	2.00
						COSTEO S/	700.00	0.00	938.73	0.00	0.00	0.00	0.00	0.00	0.00	0.00	0.00	0.00	1,638.73
					2024	FISICO	0.00	0.00	0.00	0.00	0.00	1.00	0.00	0.00	0.00	0.00	1.00	0.00	2.00
						COSTEO S/	700.00	0.00	938.73	0.00	0.00	0.00	0.00	0.00	0.00	0.00	0.00	0.00	1,638.73
					2025	FISICO	0.00	0.00	0.00	0.00	0.00	1.00	0.00	0.00	0.00	0.00	1.00	0.00	2.00
						COSTEO S/	700.00	0.00	938.73	0.00	0.00	0.00	0.00	0.00	0.00	0.00	0.00	0.00	1,638.73

CENTRO DE COSTO: 302.03.02 - DIRECCIÓN DE UGEL

OEI.06 - MEJORAR LA CALIDAD DE LOS APRENDIZAJES DE LOS ESTUDIANTES DE LA EDUCACIÓN BÁSICA EN LA REGIÓN SAN MARTÍN

AEI.06.01 - SERVICIOS DE EDUCACIÓN BÁSICA DE CALIDAD DE ACUERDO A LA DEMANDA DE LA POBLACIÓN

CODIGO	ACTIVIDAD OPERATIVA	UBIGEO	U.M.	PRIORIDAD	PERIODO MULTIANUAL	META	PROGRAMACION MENSUAL 01	02	03	04	05	06	07	08	09	10	11	12	TOTAL ANUAL
AOI00092800036	LIDERAR LA GESTIÓN PEDAGÓGICA E INSTITUCIONAL, PARA MEJORAR LA CALIDAD EDUCATIVA - H	220401 - SAPOSOA	ACCION	Muy Alta	2022	FISICO	0.00	0.00	0.00	0.00	0.00	2.00	0.00	0.00	2.00	0.00	1.00	0.00	5.00
						COSTEO S/	6,350.00	3,350.00	3,532.80	1,350.00	2,350.00	1,350.00	1,350.00	3,350.00	2,350.00	1,350.00	1,350.00	1,350.00	29,382.80
					2023	FISICO	0.00	0.00	0.00	0.00	0.00	2.00	0.00	0.00	2.00	0.00	1.00	0.00	5.00
						COSTEO S/	6,350.00	3,350.00	3,532.80	1,350.00	2,350.00	1,350.00	1,350.00	3,350.00	2,350.00	1,350.00	1,350.00	1,350.00	29,382.80
					2024	FISICO	0.00	0.00	0.00	0.00	0.00	2.00	0.00	0.00	2.00	0.00	1.00	0.00	5.00
						COSTEO S/	6,350.00	3,350.00	3,532.80	1,350.00	2,350.00	1,350.00	1,350.00	3,350.00	2,350.00	1,350.00	1,350.00	1,350.00	29,382.80
					2025	FISICO	0.00	0.00	0.00	0.00	0.00	2.00	0.00	0.00	2.00	0.00	1.00	0.00	5.00
						COSTEO S/	6,350.00	3,350.00	3,532.80	1,350.00	2,350.00	1,350.00	1,350.00	3,350.00	2,350.00	1,350.00	1,350.00	1,350.00	29,382.80
AOI00092800037	EXPEDIR CERTIFICADOS DE LAS INSTITUCIONES EDUCATIVAS - H	220401 - SAPOSOA	ACCION	Muy Alta	2022	FISICO	0.00	0.00	1.00	0.00	0.00	0.00	0.00	0.00	0.00	0.00	0.00	0.00	1.00
						COSTEO S/	0.00	0.00	200.00	0.00	0.00	0.00	0.00	0.00	0.00	0.00	0.00	0.00	200.00
					2023	FISICO	0.00	0.00	1.00	0.00	0.00	0.00	0.00	0.00	0.00	0.00	0.00	0.00	1.00
						COSTEO S/	0.00	0.00	200.00	0.00	0.00	0.00	0.00	0.00	0.00	0.00	0.00	0.00	200.00
					2024	FISICO	0.00	0.00	1.00	0.00	0.00	0.00	0.00	0.00	0.00	0.00	0.00	0.00	1.00
						COSTEO S/	0.00	0.00	200.00	0.00	0.00	0.00	0.00	0.00	0.00	0.00	0.00	0.00	200.00
					2025	FISICO	0.00	0.00	1.00	0.00	0.00	0.00	0.00	0.00	0.00	0.00	0.00	0.00	1.00
						COSTEO S/	0.00	0.00	200.00	0.00	0.00	0.00	0.00	0.00	0.00	0.00	0.00	0.00	200.00
	BERTURA PERIODÍSTICA Y USIÓN DE ACTIVIDADES ITUCIONALES PARA RMATOS Y MEDIOS DE ENSA(DIGITAL, IMPRESO, DIAL Y TELEVISIVO) - H	220401 - SAPOSOA	ACCION	Muy Alta	2022	FISICO	0.00	0.00	0.00	0.00	1.00	0.00	0.00	1.00	0.00	0.00	0.00	0.00	2.00
						COSTEO S/	0.00	0.00	0.00	0.00	100.00	0.00	0.00	186.00	0.00	0.00	0.00	0.00	286.00
					2023	FISICO	0.00	0.00	0.00	0.00	1.00	0.00	0.00	1.00	0.00	0.00	0.00	0.00	2.00
						COSTEO S/	0.00	0.00	0.00	0.00	100.00	0.00	0.00	186.00	0.00	0.00	0.00	0.00	286.00
					2024	FISICO	0.00	0.00	0.00	0.00	1.00	0.00	0.00	1.00	0.00	0.00	0.00	0.00	2.00

DOCUMENTO NO: 001-2021818368. Esta es una copia auténtica imprimible de un documento electrónico del GOBIERNO REGIONAL SAN MARTÍN, generado en concordancia por lo dispuesto en la ley 27269. Autenticidad e integridad pueden ser contrastada a través de la siguiente dirección web.

https://verificarfirma.regionsanmartin.gob.pe?codigo=e44290a7q89b7q434bqa947q72a55480913a&anex=312323

						COSTEO S/	0.00	0.00	0.00	0.00	100.00	0.00	0.00	186.00	0.00	0.00	0.00	0.00	286.00
						FISICO	0.00	0.00	0.00	0.00	1.00	0.00	0.00	1.00	0.00	0.00	0.00	0.00	2.00
					2025	COSTEO S/	0.00	0.00	0.00	0.00	100.00	0.00	0.00	186.00	0.00	0.00	0.00	0.00	286.00
						FISICO	0.00	0.00	0.00	0.00	1.00	0.00	0.00	0.00	0.00	0.00	0.00	0.00	1.00
					2022	COSTEO S/	0.00	0.00	0.00	0.00	200.00	0.00	0.00	0.00	0.00	0.00	0.00	0.00	200.00
						FISICO	0.00	0.00	0.00	0.00	1.00	0.00	0.00	0.00	0.00	0.00	0.00	0.00	1.00
AOI00092800039	ATENDER REGISTRAR, DIGITALIZAR, CONSERVAR Y MONITOREAR EL ACERVO DOCUMENTARIO - H	220401 - SAPOSOA	ACCION	Muy Alta	2023	COSTEO S/	0.00	0.00	0.00	0.00	200.00	0.00	0.00	0.00	0.00	0.00	0.00	0.00	200.00
						FISICO	0.00	0.00	0.00	0.00	1.00	0.00	0.00	0.00	0.00	0.00	0.00	0.00	1.00
					2024	COSTEO S/	0.00	0.00	0.00	0.00	200.00	0.00	0.00	0.00	0.00	0.00	0.00	0.00	200.00
						FISICO	0.00	0.00	0.00	0.00	1.00	0.00	0.00	0.00	0.00	0.00	0.00	0.00	1.00
					2025	COSTEO S/	0.00	0.00	0.00	0.00	200.00	0.00	0.00	0.00	0.00	0.00	0.00	0.00	200.00
						FISICO	0.00	0.00	0.00	2.00	2.00	1.00	2.00	1.00	0.00	2.00	0.00	3.00	13.00
					2022	COSTEO S/	2,515.00	1,200.00	12,684.10	1,200.00	1,200.00	1,200.00	1,200.00	1,200.00	1,200.00	1,200.00	1,200.00	1,200.00	27,199.10
						FISICO	0.00	0.00	0.00	2.00	2.00	1.00	2.00	1.00	0.00	2.00	0.00	3.00	13.00
AOI00092800065	LIDERAR LA GESTIÓN PEDAGÓGICA E INSTITUCIONAL, PARA LA MEJORA LA CALIDAD EDUCATIVA	220601 - JUANJUI	ACCION	Muy Alta	2023	COSTEO S/	2,515.00	1,200.00	12,684.10	1,200.00	1,200.00	1,200.00	1,200.00	1,200.00	1,200.00	1,200.00	1,200.00	1,200.00	27,199.10
						FISICO	0.00	0.00	0.00	2.00	2.00	1.00	2.00	1.00	0.00	2.00	0.00	3.00	13.00
					2024	COSTEO S/	2,515.00	1,200.00	12,684.10	1,200.00	1,200.00	1,200.00	1,200.00	1,200.00	1,200.00	1,200.00	1,200.00	1,200.00	27,199.10
						FISICO	0.00	0.00	0.00	2.00	2.00	1.00	2.00	1.00	0.00	2.00	0.00	3.00	13.00
					2025	COSTEO S/	2,515.00	1,200.00	12,684.10	1,200.00	1,200.00	1,200.00	1,200.00	1,200.00	1,200.00	1,200.00	1,200.00	1,200.00	27,199.10
						FISICO	0.00	0.00	1.00	0.00	0.00	0.00	1.00	0.00	0.00	0.00	1.00	0.00	3.00
					2022	COSTEO S/	0.00	0.00	360.00	0.00	0.00	0.00	420.00	0.00	0.00	0.00	240.00	0.00	1,020.00
						FISICO	0.00	0.00	1.00	0.00	0.00	0.00	1.00	0.00	0.00	0.00	1.00	0.00	3.00
AOI00092800066	EXPEDIR CERTIFICADOS DE ESTUDIOS DE LAS INSTITUCIONES EDUCATIVAS	220601 - JUANJUI	ACCION	Muy Alta	2023	COSTEO S/	0.00	0.00	360.00	0.00	0.00	0.00	420.00	0.00	0.00	0.00	240.00	0.00	1,020.00
						FISICO	0.00	0.00	1.00	0.00	0.00	0.00	1.00	0.00	0.00	0.00	1.00	0.00	3.00
					2024	COSTEO S/	0.00	0.00	360.00	0.00	0.00	0.00	420.00	0.00	0.00	0.00	240.00	0.00	1,020.00
						FISICO	0.00	0.00	1.00	0.00	0.00	0.00	1.00	0.00	0.00	0.00	1.00	0.00	3.00
					2025	COSTEO S/	0.00	0.00	360.00	0.00	0.00	0.00	420.00	0.00	0.00	0.00	240.00	0.00	1,020.00
						FISICO	0.00	0.00	1.00	0.00	0.00	0.00	1.00	0.00	0.00	0.00	1.00	0.00	3.00
					2022	COSTEO S/	0.00	0.00	160.00	0.00	0.00	0.00	160.00	0.00	0.00	0.00	200.00	0.00	520.00
						FISICO	0.00	0.00	1.00	0.00	0.00	0.00	1.00	0.00	0.00	0.00	1.00	0.00	3.00
AOI00092800067	COBERTURA PERIODÍSTICA Y DIFUSIÓN DE ACTIVIDADES INSTITUCIONALES PARA FORMATOS Y MEDIOS DE PRENSA (DIGITAL, IMPRESO, RADIAL Y TELEVISIVO)	220601 - JUANJUI	ACCION	Muy Alta	2023	COSTEO S/	0.00	0.00	160.00	0.00	0.00	0.00	160.00	0.00	0.00	0.00	200.00	0.00	520.00
						FISICO	0.00	0.00	1.00	0.00	0.00	0.00	1.00	0.00	0.00	0.00	1.00	0.00	3.00
					2024	COSTEO S/	0.00	0.00	160.00	0.00	0.00	0.00	160.00	0.00	0.00	0.00	200.00	0.00	520.00
						FISICO	0.00	0.00	1.00	0.00	0.00	0.00	1.00	0.00	0.00	0.00	1.00	0.00	3.00
					2025	COSTEO S/	0.00	0.00	160.00	0.00	0.00	0.00	160.00	0.00	0.00	0.00	200.00	0.00	520.00
						FISICO	0.00	0.00	0.00	0.00	1.00	0.00	0.00	0.00	0.00	0.00	0.00	0.00	1.00
					2022	COSTEO S/	0.00	0.00	0.00	0.00	620.00	0.00	0.00	0.00	0.00	0.00	0.00	0.00	620.00
						FISICO	0.00	0.00	0.00	0.00	1.00	0.00	0.00	0.00	0.00	0.00	0.00	0.00	1.00
AOI00092800068	ATENDER, REGISTRAR, DIGITALIZAR, CONSERVAR Y MONITOREAR EL ACERVO DOCUMENTARIO	220601 - JUANJUI	ACCION	Muy Alta	2023	COSTEO S/	0.00	0.00	0.00	0.00	620.00	0.00	0.00	0.00	0.00	0.00	0.00	0.00	620.00
						FISICO	0.00	0.00	0.00	0.00	1.00	0.00	0.00	0.00	0.00	0.00	0.00	0.00	1.00
					2024	COSTEO S/	0.00	0.00	0.00	0.00	620.00	0.00	0.00	0.00	0.00	0.00	0.00	0.00	620.00
						FISICO	0.00	0.00	0.00	0.00	1.00	0.00	0.00	0.00	0.00	0.00	0.00	0.00	1.00
					2025	COSTEO S/	0.00	0.00	0.00	0.00	620.00	0.00	0.00	0.00	0.00	0.00	0.00	0.00	620.00

CENTRO DE COSTO: 302.03.03 - OFICINA DE CONTROL INSITUCIONAL

OEI.06 - MEJORAR LA CALIDAD DE LOS APRENDIZAJES DE LOS ESTUDIANTES DE LA EDUCACIÓN BÁSICA EN LA REGIÓN SAN MARTÍN

AEI.06.01 - SERVICIOS DE EDUCACIÓN BÁSICA DE CALIDAD DE ACUERDO A LA DEMANDA DE LA POBLACIÓN

CODIGO	ACTIVIDAD OPERATIVA	UBIGEO	U.M.	PRIORIDAD	PERIODO MULTIANUAL	PROGRAMACION MENSUAL META	01	02	03	04	05	06	07	08	09	10	11	12	TOTAL ANUAL
						FISICO	0.00	0.00	0.00	0.00	0.00	1.00	6.00	1.00	1.00	3.00	3.00	2.00	17.00
					2022	COSTEO S/	7,300.00	7,300.00	25,533.34	7,300.00	7,300.00	7,300.00	7,300.00	7,300.00	7,300.00	7,300.00	7,300.00	7,300.00	105,833.34
						FISICO	0.00	0.00	0.00	0.00	0.00	1.00	6.00	1.00	1.00	3.00	3.00	2.00	17.00
AOI00092800073	IMPLEMENTAR EL CONTROL GUBERNAMENTAL	220601 - JUANJUI	ACCION	Muy Alta	2023	COSTEO S/	7,300.00	7,300.00	25,533.34	7,300.00	7,300.00	7,300.00	7,300.00	7,300.00	7,300.00	7,300.00	7,300.00	7,300.00	105,833.34
						FISICO	0.00	0.00	0.00	0.00	0.00	1.00	6.00	1.00	1.00	3.00	3.00	2.00	17.00
					2024	COSTEO S/	7,300.00	7,300.00	25,533.34	7,300.00	7,300.00	7,300.00	7,300.00	7,300.00	7,300.00	7,300.00	7,300.00	7,300.00	105,833.34
						FISICO	0.00	0.00	0.00	0.00	0.00	1.00	6.00	1.00	1.00	3.00	3.00	2.00	17.00
					2025	COSTEO S/	7,300.00	7,300.00	25,533.34	7,300.00	7,300.00	7,300.00	7,300.00	7,300.00	7,300.00	7,300.00	7,300.00	7,300.00	105,833.34

CENTRO DE COSTO: 302.03.04 - OFICINA DE PLANIFICACION Y DESARROLLO INSTITUCIONAL

OEI.06 - MEJORAR LA CALIDAD DE LOS APRENDIZAJES DE LOS ESTUDIANTES DE LA EDUCACIÓN BÁSICA EN LA REGIÓN SAN MARTÍN

AEI.06.01 - SERVICIOS DE EDUCACIÓN BÁSICA DE CALIDAD DE ACUERDO A LA DEMANDA DE LA POBLACIÓN

CODIGO	ACTIVIDAD OPERATIVA	UBIGEO	U.M.	PRIORIDAD	PERIODO MULTIANUAL	PROGRAMACION MENSUAL META	01	02	03	04	05	06	07	08	09	10	11	12	TOTAL ANUAL
						FISICO	0.00	1.00	0.00	1.00	0.00	0.00	1.00	0.00	0.00	0.00	0.00	0.00	3.00
					2022	COSTEO S/	5,963.96	7,400.00	26,568.24	2,400.00	2,400.00	2,400.00	2,400.00	7,400.00	2,400.00	2,400.00	2,400.00	2,400.00	66,532.20
						FISICO	0.00	1.00	0.00	1.00	0.00	0.00	1.00	0.00	0.00	0.00	0.00	0.00	3.00
AOI00092800041	CONDUCIR, SUPERVISAR Y EVALUAR LOS PROCESOS DE PLANEAMIENTO , PRESUPUESTO, DESARROLLO INSTITUCIONAL, ESTADÍSTICA E INVERSIÓN PÚBLICA, EN EL MARCO DE LOS SISTEMAS NACIONALES QUE CORRESPONDAN - H	220401 - SAPOSOA	ACCION	Muy Alta	2023	COSTEO S/	5,963.96	7,400.00	26,568.24	2,400.00	2,400.00	2,400.00	2,400.00	7,400.00	2,400.00	2,400.00	2,400.00	2,400.00	66,532.20
						FISICO	0.00	1.00	0.00	1.00	0.00	0.00	1.00	0.00	0.00	0.00	0.00	0.00	3.00
					2024	COSTEO S/	5,963.96	7,400.00	26,568.24	2,400.00	2,400.00	2,400.00	2,400.00	7,400.00	2,400.00	2,400.00	2,400.00	2,400.00	66,532.20
						FISICO	0.00	1.00	0.00	1.00	0.00	0.00	1.00	0.00	0.00	0.00	0.00	0.00	3.00
					2025	COSTEO S/	5,963.96	7,400.00	26,568.24	2,400.00	2,400.00	2,400.00	2,400.00	7,400.00	2,400.00	2,400.00	2,400.00	2,400.00	66,532.20
						FISICO	0.00	1.00	0.00	1.00	0.00	0.00	0.00	0.00	0.00	0.00	0.00	0.00	2.00
					2022	COSTEO S/	0.00	200.00	0.00	200.00	0.00	0.00	0.00	0.00	0.00	0.00	0.00	0.00	400.00
						FISICO	0.00	1.00	0.00	1.00	0.00	0.00	0.00	0.00	0.00	0.00	0.00	0.00	2.00
AOI00092800042	DESARROLLAR PROCESOS DE PRODUCCIÓN DE INFORMACIÓN ESTADÍSTICA	220401 - SAPOSOA	ACCION	Muy Alta	2023	COSTEO S/	0.00	200.00	0.00	200.00	0.00	0.00	0.00	0.00	0.00	0.00	0.00	0.00	400.00
						FISICO	0.00	1.00	0.00	1.00	0.00	0.00	0.00	0.00	0.00	0.00	0.00	0.00	2.00
					2024	COSTEO S/	0.00	200.00	0.00	200.00	0.00	0.00	0.00	0.00	0.00	0.00	0.00	0.00	400.00
						FISICO	0.00	1.00	0.00	1.00	0.00	0.00	0.00	0.00	0.00	0.00	0.00	0.00	2.00
					2025	COSTEO S/	0.00	200.00	0.00	200.00	0.00	0.00	0.00	0.00	0.00	0.00	0.00	0.00	400.00

Documento Nro: 001-2021818368. Esta es una copia autentica imprimible de un documento electrónico del GOBIERNO REGIONAL SAN MARTIN, generado en concordancia por lo dispuesto en la ley 27269. Autenticidad e integridad pueden ser contrastada a través de la siguiente dirección web.

https://verificarfirma.regionsanmartin.gob.pe?codigo=e44290a7q89b7q434bqa947q72a55480913a&anex=312323

CODIGO	ACTIVIDAD OPERATIVA	UBIGEO	U.M.	PRIORIDAD	PERIODO MULTIANUAL	META	01	02	03	04	05	06	07	08	09	10	11	12	TOTAL ANUAL
AOI00092800043	GESTIONAR LA PLANIFICACIÓN INSTITUCIONAL EN EL MARCO DE LA IMPLEMENTACIÓN DE LA MEJORA CONTINUA - H	220401 - SAPOSOA	ACCION	Muy Alta	2022	FISICO	1.00	0.00	1.00	0.00	1.00	0.00	0.00	0.00	0.00	0.00	0.00	0.00	3.00
						COSTEO S/	200.00	0.00	200.00	0.00	200.00	0.00	0.00	0.00	0.00	0.00	0.00	0.00	600.00
					2023	FISICO	1.00	0.00	1.00	0.00	1.00	0.00	0.00	0.00	0.00	0.00	0.00	0.00	3.00
						COSTEO S/	200.00	0.00	200.00	0.00	200.00	0.00	0.00	0.00	0.00	0.00	0.00	0.00	600.00
					2024	FISICO	1.00	0.00	1.00	0.00	1.00	0.00	0.00	0.00	0.00	0.00	0.00	0.00	3.00
						COSTEO S/	200.00	0.00	200.00	0.00	200.00	0.00	0.00	0.00	0.00	0.00	0.00	0.00	600.00
					2025	FISICO	1.00	0.00	1.00	0.00	1.00	0.00	0.00	0.00	0.00	0.00	0.00	0.00	3.00
						COSTEO S/	200.00	0.00	200.00	0.00	200.00	0.00	0.00	0.00	0.00	0.00	0.00	0.00	600.00
AOI00092800044	IMPLEMENTAR LA SIMPLIFICACIÓN ADMINISTRATIVA DE LOS PEROCESOS INSTITUCIONALES Y LA GESTIÓN DE PLAZAS - H	220401 - SAPOSOA	ACCION	Muy Alta	2022	FISICO	0.00	1.00	0.00	0.00	1.00	0.00	0.00	0.00	0.00	0.00	0.00	0.00	2.00
						COSTEO S/	0.00	200.00	0.00	0.00	200.00	0.00	0.00	0.00	0.00	0.00	0.00	0.00	400.00
					2023	FISICO	0.00	1.00	0.00	0.00	1.00	0.00	0.00	0.00	0.00	0.00	0.00	0.00	2.00
						COSTEO S/	0.00	200.00	0.00	0.00	200.00	0.00	0.00	0.00	0.00	0.00	0.00	0.00	400.00
					2024	FISICO	0.00	1.00	0.00	0.00	1.00	0.00	0.00	0.00	0.00	0.00	0.00	0.00	2.00
						COSTEO S/	0.00	200.00	0.00	0.00	200.00	0.00	0.00	0.00	0.00	0.00	0.00	0.00	400.00
					2025	FISICO	0.00	1.00	0.00	0.00	1.00	0.00	0.00	0.00	0.00	0.00	0.00	0.00	2.00
						COSTEO S/	0.00	200.00	0.00	0.00	200.00	0.00	0.00	0.00	0.00	0.00	0.00	0.00	400.00
AOI00092800045	CONTROL Y SEGUIMIENTO DE LAS CONDICIONES FÍSICAS DE LOS LOCALES ESCOLARES - H	220401 - SAPOSOA	ACCION	Muy Alta	2022	FISICO	0.00	0.00	1.00	0.00	1.00	0.00	1.00	0.00	0.00	0.00	1.00	0.00	4.00
						COSTEO S/	0.00	0.00	200.00	0.00	600.00	0.00	200.00	0.00	0.00	0.00	200.00	0.00	1,200.00
					2023	FISICO	0.00	0.00	1.00	0.00	1.00	0.00	1.00	0.00	0.00	0.00	1.00	0.00	4.00
						COSTEO S/	0.00	0.00	200.00	0.00	600.00	0.00	200.00	0.00	0.00	0.00	200.00	0.00	1,200.00
					2024	FISICO	0.00	0.00	1.00	0.00	1.00	0.00	1.00	0.00	0.00	0.00	1.00	0.00	4.00
						COSTEO S/	0.00	0.00	200.00	0.00	600.00	0.00	200.00	0.00	0.00	0.00	200.00	0.00	1,200.00
					2025	FISICO	0.00	0.00	1.00	0.00	1.00	0.00	1.00	0.00	0.00	0.00	1.00	0.00	4.00
						COSTEO S/	0.00	0.00	200.00	0.00	600.00	0.00	200.00	0.00	0.00	0.00	200.00	0.00	1,200.00
AOI00092800060	CONDUCIR, SUPERVISAR Y EVALUAR LOS PROCESOS DE PLANEAMIENTO, PRESUPUESTO, DESARROLLO INSTITUCIONAL,ESTADISTICA E INVERSIÓN PÚBLICA EN EL MARCO DE LOS SISTEMAS NACIONALES QUE CORRESPONDAN	220601 - JUANJUI	ACCION	Muy Alta	2022	FISICO	0.00	0.00	0.00	0.00	0.00	2.00	2.00	1.00	1.00	0.00	1.00	0.00	7.00
						COSTEO S/	0.00	0.00	0.00	0.00	0.00	600.00	320.00	320.00	320.00	0.00	240.00	0.00	1,800.00
					2023	FISICO	0.00	0.00	0.00	0.00	0.00	2.00	2.00	1.00	1.00	0.00	1.00	0.00	7.00
						COSTEO S/	0.00	0.00	0.00	0.00	0.00	600.00	320.00	320.00	320.00	0.00	240.00	0.00	1,800.00
					2024	FISICO	0.00	0.00	0.00	0.00	0.00	2.00	2.00	1.00	1.00	0.00	1.00	0.00	7.00
						COSTEO S/	0.00	0.00	0.00	0.00	0.00	600.00	320.00	320.00	320.00	0.00	240.00	0.00	1,800.00
					2025	FISICO	0.00	0.00	0.00	0.00	0.00	2.00	2.00	1.00	1.00	0.00	1.00	0.00	7.00
						COSTEO S/	0.00	0.00	0.00	0.00	0.00	600.00	320.00	320.00	320.00	0.00	240.00	0.00	1,800.00
AOI00092800061	DESARROLLAR PROCESOS DE PRODUCCIÓN DE INFORMACIÓN ESTADÍSTICA	220601 - JUANJUI	ACCION	Muy Alta	2022	FISICO	0.00	0.00	0.00	1.00	0.00	1.00	0.00	0.00	1.00	0.00	0.00	1.00	4.00
						COSTEO S/	0.00	0.00	0.00	1,520.00	0.00	240.00	0.00	0.00	200.00	0.00	0.00	240.00	2,200.00
					2023	FISICO	0.00	0.00	0.00	1.00	0.00	1.00	0.00	0.00	1.00	0.00	0.00	1.00	4.00
						COSTEO S/	0.00	0.00	0.00	1,520.00	0.00	240.00	0.00	0.00	200.00	0.00	0.00	240.00	2,200.00
					2024	FISICO	0.00	0.00	0.00	1.00	0.00	1.00	0.00	0.00	1.00	0.00	0.00	1.00	4.00
						COSTEO S/	0.00	0.00	0.00	1,520.00	0.00	240.00	0.00	0.00	200.00	0.00	0.00	240.00	2,200.00
					2025	FISICO	0.00	0.00	0.00	1.00	0.00	1.00	0.00	0.00	1.00	0.00	0.00	1.00	4.00
						COSTEO S/	0.00	0.00	0.00	1,520.00	0.00	240.00	0.00	0.00	200.00	0.00	0.00	240.00	2,200.00
AOI00092800062	GESTIONAR LA PLANIFICACIÓN INSTITUCIONAL EN EL MARCO DE LA IMPLEMENTACIÓN DE LA MEJORA CONTINUA	220601 - JUANJUI	ACCION	Muy Alta	2022	FISICO	0.00	0.00	0.00	0.00	0.00	1.00	0.00	1.00	1.00	1.00	1.00	1.00	6.00
						COSTEO S/	0.00	0.00	0.00	0.00	0.00	480.00	0.00	400.00	400.00	400.00	320.00	120.00	2,120.00
					2023	FISICO	0.00	0.00	0.00	0.00	0.00	1.00	0.00	1.00	1.00	1.00	1.00	1.00	6.00
						COSTEO S/	0.00	0.00	0.00	0.00	0.00	480.00	0.00	400.00	400.00	400.00	320.00	120.00	2,120.00
					2024	FISICO	0.00	0.00	0.00	0.00	0.00	1.00	0.00	1.00	1.00	1.00	1.00	1.00	6.00
						COSTEO S/	0.00	0.00	0.00	0.00	0.00	480.00	0.00	400.00	400.00	400.00	320.00	120.00	2,120.00
					2025	FISICO	0.00	0.00	0.00	0.00	0.00	1.00	0.00	1.00	1.00	1.00	1.00	1.00	6.00
						COSTEO S/	0.00	0.00	0.00	0.00	0.00	480.00	0.00	400.00	400.00	400.00	320.00	120.00	2,120.00
AOI00092800063	IMPLEMENTAR LA SIMPLIFICACIÓN ADMINISTRATIVA DE LOS PROCESOS INSTITUCIONALES Y LA GESTIÓN DE PLAZAS	220601 - JUANJUI	ACCION	Muy Alta	2022	FISICO	0.00	0.00	0.00	0.00	0.00	0.00	1.00	0.00	0.00	1.00	0.00	1.00	3.00
						COSTEO S/	0.00	0.00	0.00	0.00	0.00	0.00	1,580.00	0.00	0.00	1,650.00	0.00	360.00	3,590.00
					2023	FISICO	0.00	0.00	0.00	0.00	0.00	0.00	1.00	0.00	0.00	1.00	0.00	1.00	3.00
						COSTEO S/	0.00	0.00	0.00	0.00	0.00	0.00	1,580.00	0.00	0.00	1,650.00	0.00	360.00	3,590.00
					2024	FISICO	0.00	0.00	0.00	0.00	0.00	0.00	1.00	0.00	0.00	1.00	0.00	1.00	3.00
						COSTEO S/	0.00	0.00	0.00	0.00	0.00	0.00	1,580.00	0.00	0.00	1,650.00	0.00	360.00	3,590.00
					2025	FISICO	0.00	0.00	0.00	0.00	0.00	0.00	1.00	0.00	0.00	1.00	0.00	1.00	3.00
						COSTEO S/	0.00	0.00	0.00	0.00	0.00	0.00	1,580.00	0.00	0.00	1,650.00	0.00	360.00	3,590.00
AOI00092800064	CONTROL Y SEGUIMIENTO DE LAS CONDICIONES FÍSICAS DE LOS LOCALES ESCOLARES	220601 - JUANJUI	ACCION	Muy Alta	2022	FISICO	0.00	0.00	0.00	0.00	0.00	0.00	2.00	1.00	1.00	0.00	2.00	1.00	7.00
						COSTEO S/	0.00	0.00	0.00	0.00	0.00	0.00	1,898.00	240.00	240.00	0.00	520.00	240.00	3,138.00
					2023	FISICO	0.00	0.00	0.00	0.00	0.00	0.00	2.00	1.00	1.00	0.00	2.00	1.00	7.00
						COSTEO S/	0.00	0.00	0.00	0.00	0.00	0.00	1,898.00	240.00	240.00	0.00	520.00	240.00	3,138.00
					2024	FISICO	0.00	0.00	0.00	0.00	0.00	0.00	2.00	1.00	1.00	0.00	2.00	1.00	7.00
						COSTEO S/	0.00	0.00	0.00	0.00	0.00	0.00	1,898.00	240.00	240.00	0.00	520.00	240.00	3,138.00
					2025	FISICO	0.00	0.00	0.00	0.00	0.00	0.00	2.00	1.00	1.00	0.00	2.00	1.00	7.00
						COSTEO S/	0.00	0.00	0.00	0.00	0.00	0.00	1,898.00	240.00	240.00	0.00	520.00	240.00	3,138.00

CENTRO DE COSTO: 302.03.05 - OFICINA DE CONTROL, SEGUIMIENTO Y PARTICIPACION

OEI.06 - MEJORAR LA CALIDAD DE LOS APRENDIZAJES DE LOS ESTUDIANTES DE LA EDUCACIÓN BÁSICA EN LA REGIÓN SAN MARTÍN

AEI.06.01 - SERVICIOS DE EDUCACIÓN BÁSICA DE CALIDAD DE ACUERDO A LA DEMANDA DE LA POBLACIÓN

CODIGO	ACTIVIDAD OPERATIVA	UBIGEO	U.M.	PRIORIDAD	PERIODO MULTIANUAL	META	01	02	03	04	05	06	07	08	09	10	11	12	TOTAL ANUAL
							PROGRAMACION MENSUAL												
AOI00092800046	INVESTIGAR A DOCENTES Y PERSONAL ADMINISTRATIVO POR PRESUNTAS FALTAS ADMINISTRATIVAS CALIFICADAS GRAVES Y MUY GRAVES - H	220401 - SAPOSOA	ACCION	Muy Alta	2022	FISICO	0.00	0.00	0.00	0.00	0.00	2.00	0.00	1.00	0.00	1.00	0.00	0.00	4.00
						COSTEO S/	1,500.00	0.00	1,570.00	0.00	0.00	0.00	0.00	0.00	0.00	0.00	0.00	0.00	3,070.00
					2023	FISICO	0.00	0.00	0.00	0.00	0.00	2.00	0.00	1.00	0.00	1.00	0.00	0.00	4.00
						COSTEO S/	1,500.00	0.00	1,570.00	0.00	0.00	0.00	0.00	0.00	0.00	0.00	0.00	0.00	3,070.00
					2024	FISICO	0.00	0.00	0.00	0.00	0.00	2.00	0.00	1.00	0.00	1.00	0.00	0.00	4.00
						COSTEO S/	1,500.00	0.00	1,570.00	0.00	0.00	0.00	0.00	0.00	0.00	0.00	0.00	0.00	3,070.00
					2025	FISICO	0.00	0.00	0.00	0.00	0.00	2.00	0.00	1.00	0.00	1.00	0.00	0.00	4.00
						COSTEO S/	1,500.00	0.00	1,570.00	0.00	0.00	0.00	0.00	0.00	0.00	0.00	0.00	0.00	3,070.00

Documento Nro: 001-2021818368. Esta es una copia auténtica imprimible de un documento electrónico del GOBIERNO REGIONAL SAN MARTÍN, generado en concordancia por lo dispuesto en la ley 27269. Autenticidad e integridad pueden ser contrastada a través de la siguiente dirección web.

https://verificarfirma.regionsanmartin.gob.pe?codigo=e44290a7q89b7q434bqa947q72a55480913a&anex=312323

AOI00092800047	REVISAR Y ANALIZAR CASOS ADMINISTRATIVOS EN EL MARCO DE LA LEY SERVIR - H	220401 - SAPOSOA	ACCION	Muy Alta	2022	FISICO	0.00	0.00	0.00	0.00	0.00	0.00	2.00	0.00	1.00	0.00	0.00	0.00	3.00
						COSTEO S/	0.00	0.00	0.00	0.00	0.00	0.00	320.00	0.00	250.00	0.00	0.00	0.00	570.00
					2023	FISICO	0.00	0.00	0.00	0.00	0.00	0.00	2.00	0.00	1.00	0.00	0.00	0.00	3.00
						COSTEO S/	0.00	0.00	0.00	0.00	0.00	0.00	320.00	0.00	250.00	0.00	0.00	0.00	570.00
					2024	FISICO	0.00	0.00	0.00	0.00	0.00	0.00	2.00	0.00	1.00	0.00	0.00	0.00	3.00
						COSTEO S/	0.00	0.00	0.00	0.00	0.00	0.00	320.00	0.00	250.00	0.00	0.00	0.00	570.00
					2025	FISICO	0.00	0.00	0.00	0.00	0.00	0.00	2.00	0.00	1.00	0.00	0.00	0.00	3.00
						COSTEO S/	0.00	0.00	0.00	0.00	0.00	0.00	320.00	0.00	250.00	0.00	0.00	0.00	570.00
AOI00092800069	ASESOR Y EMITIR OPINIÓN LEGAL EN MATERÍA JURÍDICA EN EL MARCO DE LA LEY DE LA REFORMA MAGISTERIAL Y LA LEY SERVIR	220601 - JUANJUI	ACCION	Muy Alta	2022	FISICO	0.00	0.00	0.00	0.00	1.00	3.00	1.00	0.00	2.00	0.00	3.00	0.00	10.00
						COSTEO S/	0.00	0.00	0.00	0.00	320.00	960.00	320.00	0.00	560.00	0.00	800.00	0.00	2,960.00
					2023	FISICO	0.00	0.00	0.00	0.00	1.00	3.00	1.00	0.00	2.00	0.00	3.00	0.00	10.00
						COSTEO S/	0.00	0.00	0.00	0.00	320.00	960.00	320.00	0.00	560.00	0.00	800.00	0.00	2,960.00
					2024	FISICO	0.00	0.00	0.00	0.00	1.00	3.00	1.00	0.00	2.00	0.00	3.00	0.00	10.00
						COSTEO S/	0.00	0.00	0.00	0.00	320.00	960.00	320.00	0.00	560.00	0.00	800.00	0.00	2,960.00
					2025	FISICO	0.00	0.00	0.00	0.00	1.00	3.00	1.00	0.00	2.00	0.00	3.00	0.00	10.00
						COSTEO S/	0.00	0.00	0.00	0.00	320.00	960.00	320.00	0.00	560.00	0.00	800.00	0.00	2,960.00
AOI00092800070	INVESTIGAR A DOCENTES Y PERSONAL ADMINISTRATIVO POR PRESUNTAS FALTAS ADMINISTRATIVAS TIPIFICADAS COMO GRAVES Y MUY GRAVES	220601 - JUANJUI	ACCION	Muy Alta	2022	FISICO	0.00	0.00	0.00	0.00	0.00	2.00	1.00	1.00	3.00	3.00	3.00	0.00	13.00
						COSTEO S/	5,200.00	2,200.00	14,575.24	2,200.00	2,200.00	2,200.00	2,200.00	2,200.00	2,200.00	2,200.00	2,200.00	2,200.00	41,775.24
					2023	FISICO	0.00	0.00	0.00	0.00	0.00	2.00	1.00	1.00	3.00	3.00	3.00	0.00	13.00
						COSTEO S/	5,200.00	2,200.00	14,575.24	2,200.00	2,200.00	2,200.00	2,200.00	2,200.00	2,200.00	2,200.00	2,200.00	2,200.00	41,775.24
					2024	FISICO	0.00	0.00	0.00	0.00	0.00	2.00	1.00	1.00	3.00	3.00	3.00	0.00	13.00
						COSTEO S/	5,200.00	2,200.00	14,575.24	2,200.00	2,200.00	2,200.00	2,200.00	2,200.00	2,200.00	2,200.00	2,200.00	2,200.00	41,775.24
					2025	FISICO	0.00	0.00	0.00	0.00	0.00	2.00	1.00	1.00	3.00	3.00	3.00	0.00	13.00
						COSTEO S/	5,200.00	2,200.00	14,575.24	2,200.00	2,200.00	2,200.00	2,200.00	2,200.00	2,200.00	2,200.00	2,200.00	2,200.00	41,775.24
AOI00092800071	REVISAR Y ANALIZAR CASOS ADMINISTRATIVOS EN EL MARCO DE LA LEY SERVIR	220601 - JUANJUI	ACCION	Muy Alta	2022	FISICO	0.00	0.00	0.00	0.00	0.00	1.00	1.00	1.00	2.00	2.00	2.00	0.00	9.00
						COSTEO S/	0.00	0.00	0.00	0.00	0.00	240.00	240.00	240.00	480.00	360.00	240.00	0.00	1,800.00
					2023	FISICO	0.00	0.00	0.00	0.00	0.00	1.00	1.00	1.00	2.00	2.00	2.00	0.00	9.00
						COSTEO S/	0.00	0.00	0.00	0.00	0.00	240.00	240.00	240.00	480.00	360.00	240.00	0.00	1,800.00
					2024	FISICO	0.00	0.00	0.00	0.00	0.00	1.00	1.00	1.00	2.00	2.00	2.00	0.00	9.00
						COSTEO S/	0.00	0.00	0.00	0.00	0.00	240.00	240.00	240.00	480.00	360.00	240.00	0.00	1,800.00
					2025	FISICO	0.00	0.00	0.00	0.00	0.00	1.00	1.00	1.00	2.00	2.00	2.00	0.00	9.00
						COSTEO S/	0.00	0.00	0.00	0.00	0.00	240.00	240.00	240.00	480.00	360.00	240.00	0.00	1,800.00

CENTRO DE COSTO: 302.03.06 - AREA DE GESTION PEDAGOGICA

OEI.06 - MEJORAR LA CALIDAD DE LOS APRENDIZAJES DE LOS ESTUDIANTES DE LA EDUCACIÓN BÁSICA EN LA REGIÓN SAN MARTÍN

AEI.06.01 - SERVICIOS DE EDUCACIÓN BÁSICA DE CALIDAD DE ACUERDO A LA DEMANDA DE LA POBLACIÓN

CODIGO	ACTIVIDAD OPERATIVA	UBIGEO	U.M.	PRIORIDAD	PERIODO MULTIANUAL	META	PROGRAMACION MENSUAL 01	02	03	04	05	06	07	08	09	10	11	12	TOTAL ANUAL
AOI00092800048	GESTION, SEGUIMIENTO Y MONITOREO A INSTITUCIONES EDUCATIVAS DE LA EDUCACION BASICA- H	220401 - SAPOSOA	ACCION	Muy Alta	2022	FISICO	0.00	0.00	0.00	0.00	0.00	13.00	0.00	5.00	0.00	2.00	0.00	1.00	21.00
						COSTEO S/	0.00	0.00	0.00	0.00	0.00	750.00	0.00	250.00	0.00	364.00	0.00	100.00	1,464.00
					2023	FISICO	0.00	0.00	0.00	0.00	0.00	13.00	0.00	5.00	0.00	2.00	0.00	1.00	21.00
						COSTEO S/	0.00	0.00	0.00	0.00	0.00	750.00	0.00	250.00	0.00	364.00	0.00	100.00	1,464.00
					2024	FISICO	0.00	0.00	0.00	0.00	0.00	13.00	0.00	5.00	0.00	2.00	0.00	1.00	21.00
						COSTEO S/	0.00	0.00	0.00	0.00	0.00	750.00	0.00	250.00	0.00	364.00	0.00	100.00	1,464.00
					2025	FISICO	0.00	0.00	0.00	0.00	0.00	13.00	0.00	5.00	0.00	2.00	0.00	1.00	21.00
						COSTEO S/	0.00	0.00	0.00	0.00	0.00	750.00	0.00	250.00	0.00	364.00	0.00	100.00	1,464.00
AOI00092800049	FORTALECIMIENTO DE ACTIVIDADES CÍVICAS, CULTURALES Y DEPORTIVAS A FAVOR DE LA MEJORA DE LOS APRENDIZAJES - H	220401 - SAPOSOA	ACCION	Muy Alta	2022	FISICO	0.00	0.00	0.00	0.00	0.00	0.00	0.00	0.00	1.00	0.00	0.00	0.00	1.00
						COSTEO S/	7,400.00	2,400.00	15,136.50	4,700.00	4,700.00	4,700.00	4,700.00	4,700.00	4,700.00	4,700.00	4,700.00	4,700.00	67,236.50
					2023	FISICO	0.00	0.00	0.00	0.00	0.00	0.00	0.00	0.00	1.00	0.00	0.00	0.00	1.00
						COSTEO S/	7,400.00	2,400.00	15,136.50	4,700.00	4,700.00	4,700.00	4,700.00	4,700.00	4,700.00	4,700.00	4,700.00	4,700.00	67,236.50
					2024	FISICO	0.00	0.00	0.00	0.00	0.00	0.00	0.00	0.00	1.00	0.00	0.00	0.00	1.00
						COSTEO S/	7,400.00	2,400.00	15,136.50	4,700.00	4,700.00	4,700.00	4,700.00	4,700.00	4,700.00	4,700.00	4,700.00	4,700.00	67,236.50
					2025	FISICO	0.00	0.00	0.00	0.00	0.00	0.00	0.00	0.00	1.00	0.00	0.00	0.00	1.00
						COSTEO S/	7,400.00	2,400.00	15,136.50	4,700.00	4,700.00	4,700.00	4,700.00	4,700.00	4,700.00	4,700.00	4,700.00	4,700.00	67,236.50
AOI00092800050	FORTALECIMIENTO DE CAPACIDADES A ESPECIALISTAS DE GESTIÓN PEDAGÓGICA Y DESARROLLO DE LA GESTIÓN LOCAL, DIRECTIVOS Y DOCENTES DE INSTITUCIONES EDUCATIVAS EN EL MARCO DEL MODELO EDUCATIVO REGIONAL - H	220401 - SAPOSOA	ACCION	Muy Alta	2022	FISICO	0.00	0.00	0.00	1.00	1.00	0.00	4.00	0.00	0.00	0.00	0.00	0.00	6.00
						COSTEO S/	0.00	0.00	0.00	500.00	150.00	0.00	1,280.00	0.00	0.00	0.00	0.00	0.00	1,930.00
					2023	FISICO	0.00	0.00	0.00	1.00	1.00	0.00	4.00	0.00	0.00	0.00	0.00	0.00	6.00
						COSTEO S/	0.00	0.00	0.00	500.00	150.00	0.00	1,280.00	0.00	0.00	0.00	0.00	0.00	1,930.00
					2024	FISICO	0.00	0.00	0.00	1.00	1.00	0.00	4.00	0.00	0.00	0.00	0.00	0.00	6.00
						COSTEO S/	0.00	0.00	0.00	500.00	150.00	0.00	1,280.00	0.00	0.00	0.00	0.00	0.00	1,930.00
					2025	FISICO	0.00	0.00	0.00	1.00	1.00	0.00	4.00	0.00	0.00	0.00	0.00	0.00	6.00
						COSTEO S/	0.00	0.00	0.00	500.00	150.00	0.00	1,280.00	0.00	0.00	0.00	0.00	0.00	1,930.00
AOI00092800055	GESTIÓN, SEGUIMIENTO Y MONITOREO A INSTITUCIONES EDUCATIVAS DE EDUCACIÓN BÁSICA	220601 - JUANJUI	ACCION	Muy Alta	2022	FISICO	0.00	0.00	0.00	30.00	22.00	20.00	25.00	0.00	0.00	12.00	13.00	0.00	122.00
						COSTEO S/	0.00	0.00	0.00	4,180.00	1,830.00	6,800.00	7,820.00	0.00	0.00	700.00	900.00	0.00	22,230.00
					2023	FISICO	0.00	0.00	0.00	30.00	22.00	20.00	25.00	0.00	0.00	12.00	13.00	0.00	122.00
						COSTEO S/	0.00	0.00	0.00	4,180.00	1,830.00	6,800.00	7,820.00	0.00	0.00	700.00	900.00	0.00	22,230.00
					2024	FISICO	0.00	0.00	0.00	30.00	22.00	20.00	25.00	0.00	0.00	12.00	13.00	0.00	122.00
						COSTEO S/	0.00	0.00	0.00	4,180.00	1,830.00	6,800.00	7,820.00	0.00	0.00	700.00	900.00	0.00	22,230.00
					2025	FISICO	0.00	0.00	0.00	30.00	22.00	20.00	25.00	0.00	0.00	12.00	13.00	0.00	122.00
						COSTEO S/	0.00	0.00	0.00	4,180.00	1,830.00	6,800.00	7,820.00	0.00	0.00	700.00	900.00	0.00	22,230.00
AOI00092800056	FORTALECIMIENTO DE ACTIVIDADES CÍVICAS, CULTURALES Y DEPORTIVAS A FAVOR DE LA MEJORA DE LOS APRENDIZAJES	220601 - JUANJUI	ACCION	Muy Alta	2022	FISICO	0.00	0.00	0.00	0.00	1.00	0.00	1.00	0.00	1.00	0.00	1.00	0.00	4.00
						COSTEO S/	0.00	0.00	0.00	0.00	380.00	0.00	380.00	0.00	380.00	0.00	380.00	0.00	1,520.00
					2023	FISICO	0.00	0.00	0.00	0.00	1.00	0.00	1.00	0.00	1.00	0.00	1.00	0.00	4.00
						COSTEO S/	0.00	0.00	0.00	0.00	380.00	0.00	380.00	0.00	380.00	0.00	380.00	0.00	1,520.00
					2024	FISICO	0.00	0.00	0.00	0.00	1.00	0.00	1.00	0.00	1.00	0.00	1.00	0.00	4.00
						COSTEO S/	0.00	0.00	0.00	0.00	380.00	0.00	380.00	0.00	380.00	0.00	380.00	0.00	1,520.00
					2025	FISICO	0.00	0.00	0.00	0.00	1.00	0.00	1.00	0.00	1.00	0.00	1.00	0.00	4.00
						COSTEO S/	0.00	0.00	0.00	0.00	380.00	0.00	380.00	0.00	380.00	0.00	380.00	0.00	1,520.00

Documento Nro: 001-2021818368. Esta es una copia auténtica imprimible de un documento electrónico del GOBIERNO REGIONAL SAN MARTÍN, generado en concordancia por lo dispuesto en la ley 27269. Autenticidad e integridad pueden ser contrastada a través de la siguiente dirección web.

https://verificarfirma.regionsanmartin.gob.pe?codigo=e44290a7q89b7q434bqa947q72a55480913a&anex=312323

AOI00092800057	FORTALECIMIENTO DE CAPACIDADES A ESPECIALISTAS DE GESTIÓN PEDAGÓGICA Y DESARROLLO DE LA GESTIÓN LOCAL, DIRECTIVOS Y DOCENTES DE INSTITUCIONES EDUCATIVAS EN EL MARCO DEL MODELO EDUCATIVO REGIONAL	220601 - JUANJUI	ACCION	Muy Alta	2022	FISICO	1.00	0.00	0.00	1.00	6.00	0.00	5.00	2.00	4.00	1.00	1.00	0.00	21.00
						COSTEO S/	7,500.00	127,416.00	6,250.00	5,000.00	6,000.00	5,000.00	5,000.00	6,000.00	5,000.00	6,000.00	5,000.00	6,000.00	190,166.00
					2023	FISICO	1.00	0.00	0.00	1.00	6.00	0.00	5.00	2.00	4.00	1.00	1.00	0.00	21.00
						COSTEO S/	7,500.00	127,416.00	6,250.00	5,000.00	6,000.00	5,000.00	5,000.00	6,000.00	5,000.00	6,000.00	5,000.00	6,000.00	190,166.00
					2024	FISICO	1.00	0.00	0.00	1.00	6.00	0.00	5.00	2.00	4.00	1.00	1.00	0.00	21.00
						COSTEO S/	7,500.00	127,416.00	6,250.00	5,000.00	6,000.00	5,000.00	5,000.00	6,000.00	5,000.00	6,000.00	5,000.00	6,000.00	190,166.00
					2025	FISICO	1.00	0.00	0.00	1.00	6.00	0.00	5.00	2.00	4.00	1.00	1.00	0.00	21.00
						COSTEO S/	7,500.00	127,416.00	6,250.00	5,000.00	6,000.00	5,000.00	5,000.00	6,000.00	5,000.00	6,000.00	5,000.00	6,000.00	190,166.00
AOI00092800058	GESTIÓN, SEGUIMIENTO Y MONITOREO A INSTITUCIONES EDUCATIVAS DE LA EDUCACIÓN BÁSICA	220601 - JUANJUI	ACCION	Muy Alta	2022	FISICO	0.00	10.00	5.00	0.00	10.00	0.00	5.00	0.00	0.00	8.00	10.00	0.00	48.00
						COSTEO S/	0.00	1,500.00	230.00	0.00	1,800.00	0.00	320.00	0.00	0.00	320.00	2,300.00	0.00	6,470.00
					2023	FISICO	0.00	10.00	5.00	0.00	10.00	0.00	5.00	0.00	0.00	8.00	10.00	0.00	48.00
						COSTEO S/	0.00	1,500.00	230.00	0.00	1,800.00	0.00	320.00	0.00	0.00	320.00	2,300.00	0.00	6,470.00
					2024	FISICO	0.00	10.00	5.00	0.00	10.00	0.00	5.00	0.00	0.00	8.00	10.00	0.00	48.00
						COSTEO S/	0.00	1,500.00	230.00	0.00	1,800.00	0.00	320.00	0.00	0.00	320.00	2,300.00	0.00	6,470.00
					2025	FISICO	0.00	10.00	5.00	0.00	10.00	0.00	5.00	0.00	0.00	8.00	10.00	0.00	48.00
						COSTEO S/	0.00	1,500.00	230.00	0.00	1,800.00	0.00	320.00	0.00	0.00	320.00	2,300.00	0.00	6,470.00
AOI00092800059	FORTALECIMIENTO DE CAPACIDADES A ESPECIALISTAS DE GESTIÓN PEDAGÓGICA, DOCENTES DE INSTITUCIONES EDUCATIVAS Y DESARROLLO DE LA GESTIÓN LOCAL EN EL MARCO DEL MODELO EDUCATIVO REGIONAL	220601 - JUANJUI	ACCION	Muy Alta	2022	FISICO	0.00	4.00	3.00	0.00	0.00	0.00	0.00	0.00	0.00	5.00	0.00	0.00	12.00
						COSTEO S/	0.00	2,040.00	2,330.00	0.00	0.00	0.00	0.00	0.00	0.00	2,960.00	0.00	0.00	7,330.00
					2023	FISICO	0.00	4.00	3.00	0.00	0.00	0.00	0.00	0.00	0.00	5.00	0.00	0.00	12.00
						COSTEO S/	0.00	2,040.00	2,330.00	0.00	0.00	0.00	0.00	0.00	0.00	2,960.00	0.00	0.00	7,330.00
					2024	FISICO	0.00	4.00	3.00	0.00	0.00	0.00	0.00	0.00	0.00	5.00	0.00	0.00	12.00
						COSTEO S/	0.00	2,040.00	2,330.00	0.00	0.00	0.00	0.00	0.00	0.00	2,960.00	0.00	0.00	7,330.00
					2025	FISICO	0.00	4.00	3.00	0.00	0.00	0.00	0.00	0.00	0.00	5.00	0.00	0.00	12.00
						COSTEO S/	0.00	2,040.00	2,330.00	0.00	0.00	0.00	0.00	0.00	0.00	2,960.00	0.00	0.00	7,330.00

AEI.06.02 - SERVICIOS DE EDUCACIÓN BÁSICA Y TÉCNICO PRODUCTIVA DE CALIDAD PARA NIÑOS; NIÑAS Y JÓVENES CON NECESIDADES EDUCATIVAS ESPECIALES

CODIGO	ACTIVIDAD OPERATIVA	UBIGEO	U.M.	PRIORIDAD	PERIODO MULTIANUAL	META	PROGRAMACION MENSUAL 01	02	03	04	05	06	07	08	09	10	11	12	TOTAL ANUAL
AOI00092800112	DOTACIÓN DE MATERIALES Y EQUIPOS EDUCATIVOS PARA ESTUDIANTES DE INSTITUCIONES EDUCATIVAS INCLUSIVAS - H	220401 - SAPOSOA	ACCION	Muy Alta	2022	FISICO	0.00	0.00	0.00	0.00	0.00	0.00	0.00	1.00	0.00	0.00	0.00	0.00	1.00
						COSTEO S/	0.00	0.00	0.00	0.00	0.00	0.00	0.00	103.00	0.00	0.00	0.00	0.00	103.00
					2023	FISICO	0.00	0.00	0.00	0.00	0.00	0.00	0.00	1.00	0.00	0.00	0.00	0.00	1.00
						COSTEO S/	0.00	0.00	0.00	0.00	0.00	0.00	0.00	103.00	0.00	0.00	0.00	0.00	103.00
					2024	FISICO	0.00	0.00	0.00	0.00	0.00	0.00	0.00	1.00	0.00	0.00	0.00	0.00	1.00
						COSTEO S/	0.00	0.00	0.00	0.00	0.00	0.00	0.00	103.00	0.00	0.00	0.00	0.00	103.00
					2025	FISICO	0.00	0.00	0.00	0.00	0.00	0.00	0.00	1.00	0.00	0.00	0.00	0.00	1.00
						COSTEO S/	0.00	0.00	0.00	0.00	0.00	0.00	0.00	103.00	0.00	0.00	0.00	0.00	103.00
AOI00092800113	DOTACION DE MATERIALES Y EQUIPOS EDUCATIVOS PARA CENTROS DE EDUCACION BASICA ESPECIAL Y CENTROS DE RECURSOS - H	220401 - SAPOSOA	ACCION	Muy Alta	2022	FISICO	0.00	0.00	0.00	0.00	0.00	0.00	1.00	1.00	0.00	0.00	0.00	0.00	2.00
						COSTEO S/	0.00	0.00	0.00	0.00	0.00	0.00	1,152.00	229.00	0.00	0.00	0.00	0.00	1,381.00
					2023	FISICO	0.00	0.00	0.00	0.00	0.00	0.00	1.00	1.00	0.00	0.00	0.00	0.00	2.00
						COSTEO S/	0.00	0.00	0.00	0.00	0.00	0.00	1,152.00	229.00	0.00	0.00	0.00	0.00	1,381.00
					2024	FISICO	0.00	0.00	0.00	0.00	0.00	0.00	1.00	1.00	0.00	0.00	0.00	0.00	2.00
						COSTEO S/	0.00	0.00	0.00	0.00	0.00	0.00	1,152.00	229.00	0.00	0.00	0.00	0.00	1,381.00
					2025	FISICO	0.00	0.00	0.00	0.00	0.00	0.00	1.00	1.00	0.00	0.00	0.00	0.00	2.00
						COSTEO S/	0.00	0.00	0.00	0.00	0.00	0.00	1,152.00	229.00	0.00	0.00	0.00	0.00	1,381.00
AOI00092800114	ASISTENCIA TECNICA Y SOPORTE PARA LA GESTION PEDAGOGICA E INSTITUCIONAL DE LOS CENTROS DE EDUCACION BASICA ESPECIAL - H	220401 - SAPOSOA	ACCION	Muy Alta	2022	FISICO	0.00	0.00	0.00	0.00	1.00	0.00	0.00	0.00	0.00	0.00	0.00	0.00	1.00
						COSTEO S/	0.00	0.00	0.00	0.00	36.00	0.00	0.00	0.00	0.00	0.00	0.00	0.00	36.00
					2023	FISICO	0.00	0.00	0.00	0.00	1.00	0.00	0.00	0.00	0.00	0.00	0.00	0.00	1.00
						COSTEO S/	0.00	0.00	0.00	0.00	36.00	0.00	0.00	0.00	0.00	0.00	0.00	0.00	36.00
					2024	FISICO	0.00	0.00	0.00	0.00	1.00	0.00	0.00	0.00	0.00	0.00	0.00	0.00	1.00
						COSTEO S/	0.00	0.00	0.00	0.00	36.00	0.00	0.00	0.00	0.00	0.00	0.00	0.00	36.00
					2025	FISICO	0.00	0.00	0.00	0.00	1.00	0.00	0.00	0.00	0.00	0.00	0.00	0.00	1.00
						COSTEO S/	0.00	0.00	0.00	0.00	36.00	0.00	0.00	0.00	0.00	0.00	0.00	0.00	36.00
AOI00092800115	ACCIONES DE SENSIBILIZACIÓN EN LOS DISTRITOS FOCALIZADOS - H	220401 - SAPOSOA	ACCION	Muy Alta	2022	FISICO	0.00	0.00	0.00	0.00	0.00	14.00	0.00	0.00	0.00	0.00	0.00	0.00	14.00
						COSTEO S/	0.00	0.00	0.00	0.00	0.00	147.00	0.00	0.00	0.00	0.00	0.00	0.00	147.00
					2023	FISICO	0.00	0.00	0.00	0.00	0.00	14.00	0.00	0.00	0.00	0.00	0.00	0.00	14.00
						COSTEO S/	0.00	0.00	0.00	0.00	0.00	147.00	0.00	0.00	0.00	0.00	0.00	0.00	147.00
					2024	FISICO	0.00	0.00	0.00	0.00	0.00	14.00	0.00	0.00	0.00	0.00	0.00	0.00	14.00
						COSTEO S/	0.00	0.00	0.00	0.00	0.00	147.00	0.00	0.00	0.00	0.00	0.00	0.00	147.00
					2025	FISICO	0.00	0.00	0.00	0.00	0.00	14.00	0.00	0.00	0.00	0.00	0.00	0.00	14.00
						COSTEO S/	0.00	0.00	0.00	0.00	0.00	147.00	0.00	0.00	0.00	0.00	0.00	0.00	147.00

CENTRO DE COSTO: 302.04 - OFICINA DE OPERACIONES

OEI.06 - MEJORAR LA CALIDAD DE LOS APRENDIZAJES DE LOS ESTUDIANTES DE LA EDUCACIÓN BÁSICA EN LA REGIÓN SAN MARTÍN

AEI.06.01 - SERVICIOS DE EDUCACIÓN BÁSICA DE CALIDAD DE ACUERDO A LA DEMANDA DE LA POBLACIÓN

CODIGO	ACTIVIDAD OPERATIVA	UBIGEO	U.M.	PRIORIDAD	PERIODO MULTIANUAL	META	PROGRAMACION MENSUAL 01	02	03	04	05	06	07	08	09	10	11	12	TOTAL ANUAL
AOI00092800051	GESTION DE LOS PROCESOS ADMINISTRATIVOS A FAVOR DE LA MEJORA DEL SERVICIO EDUCATIVO - H	220401 - SAPOSOA	ACCION	Muy Alta	2022	FISICO	0.00	1.00	0.00	0.00	0.00	0.00	0.00	0.00	0.00	0.00	0.00	0.00	1.00
						COSTEO S/	0.00	50.00	0.00	0.00	0.00	0.00	0.00	0.00	0.00	0.00	0.00	0.00	50.00
					2023	FISICO	0.00	1.00	0.00	0.00	0.00	0.00	0.00	0.00	0.00	0.00	0.00	0.00	1.00
						COSTEO S/	0.00	50.00	0.00	0.00	0.00	0.00	0.00	0.00	0.00	0.00	0.00	0.00	50.00
					2024	FISICO	0.00	1.00	0.00	0.00	0.00	0.00	0.00	0.00	0.00	0.00	0.00	0.00	1.00
						COSTEO S/	0.00	50.00	0.00	0.00	0.00	0.00	0.00	0.00	0.00	0.00	0.00	0.00	50.00
					2025	FISICO	0.00	1.00	0.00	0.00	0.00	0.00	0.00	0.00	0.00	0.00	0.00	0.00	1.00
						COSTEO S/	0.00	50.00	0.00	0.00	0.00	0.00	0.00	0.00	0.00	0.00	0.00	0.00	50.00
AOI00092800074	GESTIÓN DE LOS PROCESOS ADMINISTRATIVOS A FAVOR DE LA MEJORA DEL SERVICIO EDUCATIVO	220601 - JUANJUI	ACCION	Muy Alta	2022	FISICO	0.00	1.00	0.00	0.00	1.00	0.00	0.00	0.00	0.00	0.00	1.00	0.00	3.00
						COSTEO S/	4,244.80	3,900.00	11,095.60	3,900.00	3,900.00	3,900.00	3,900.00	3,900.00	3,900.00	3,900.00	3,900.00	2,400.00	52,840.40
					2023	FISICO	0.00	1.00	0.00	0.00	1.00	0.00	0.00	0.00	0.00	0.00	1.00	0.00	3.00
						COSTEO S/	4,244.80	3,900.00	11,095.60	3,900.00	3,900.00	3,900.00	3,900.00	3,900.00	3,900.00	3,900.00	3,900.00	2,400.00	52,840.40
					2024	FISICO	0.00	1.00	0.00	0.00	1.00	0.00	0.00	0.00	0.00	0.00	1.00	0.00	3.00
						COSTEO S/	4,244.80	3,900.00	11,095.60	3,900.00	3,900.00	3,900.00	3,900.00	3,900.00	3,900.00	3,900.00	3,900.00	2,400.00	52,840.40
					2025	FISICO	0.00	1.00	0.00	0.00	1.00	0.00	0.00	0.00	0.00	0.00	1.00	0.00	3.00

Documento Nro: 001-2021818368. Esta es una copia auténtica imprimible de un documento electrónico del GOBIERNO REGIONAL SAN MARTÍN, generado en concordancia por lo dispuesto en la ley 27269. Autenticidad e integridad pueden ser contrastada a través de la siguiente dirección web.

https://verificarfirma.regionsanmartin.gob.pe?codigo=e44290a7q89b7q434bqa947q72a55480913a&anex=312323

COSTEO S/	4,244.80	3,900.00	11,095.60	3,900.00	3,900.00	3,900.00	3,900.00	3,900.00	3,900.00	3,900.00	3,900.00	2,400.00	52,840.40

COSTEO TOTAL AÑO 2022 S/	109,532,738.33
COSTEO TOTAL AÑO 2023 S/	109,532,738.33
COSTEO TOTAL AÑO 2024 S/	109,532,738.33
COSTEO TOTAL AÑO 2025 S/	109,532,738.33

U.M. = Unidad de Medida

FIRMA

Documento Nro: 001-2021818368. Esta es una copia auténtica imprimible de un documento electrónico del GOBIERNO REGIONAL SAN MARTÍN, generado en concordancia por lo dispuesto en la ley 27269. Autenticidad e integridad pueden ser contrastada a través de la siguiente dirección web.

https://verificarfirma.regionsanmartin.gob.pe?codigo=e44290a7q89b7q434bqa947q72a55480913a&anex=312323

Anexo B-4
PLAN OPERATIVO INSTITUCIONAL MULTIANUAL CON PROGRAMACIÓN FÍSICA Y COSTEO (Elaborado)
Año : 2022 - 2025

Periodo POI Multianual	2022 - 2025
Nivel de Gobierno	R - GOBIERNOS REGIONALES
Sector	99 - GOBIERNOS REGIONALES
Pliego	459 - GOBIERNO REGIONAL DEL DEPARTAMENTO DE SAN MARTIN
Unidad Ejecutora	000929 - REGION SAN MARTIN-EDUCACION ALTO HUALLAGA

CENTRO DE COSTO: 303.01.01 - RECURSOS HUMANOS

OEI.06 - MEJORAR LA CALIDAD DE LOS APRENDIZAJES DE LOS ESTUDIANTES DE LA EDUCACIÓN BÁSICA EN LA REGIÓN SAN MARTÍN
AEI.06.01 - SERVICIOS DE EDUCACIÓN BÁSICA DE CALIDAD DE ACUERDO A LA DEMANDA DE LA POBLACIÓN

CODIGO	ACTIVIDAD OPERATIVA	UBIGEO	U.M.	PRIORIDAD	PERIODO MULTIANUAL	META	PROGRAMACION MENSUAL 01	02	03	04	05	06	07	08	09	10	11	12	TOTAL ANUAL
AOI00092900041	CONTRATACION OPORTUNA Y PAGO DEL PERSONAL DOCENTE Y PROMOTORAS DE LAS INSTITUCIONES EDUCATIVAS DE EDUCACION BASICA REGULAR-INICIAL	221002 - NUEVO PROGRESO	INSTITUCION EDUCATIVA	Muy Alta	2022	FISICO	116.00	116.00	116.00	116.00	116.00	116.00	116.00	116.00	116.00	116.00	116.00	116.00	116.00
						COSTEO S/	408,235.00	330,385.00	799,719.00	799,719.00	799,719.00	799,719.00	853,269.00	799,719.00	799,719.00	799,719.00	799,719.00	853,276.00	8,842,917.00
					2023	FISICO	116.00	116.00	116.00	116.00	116.00	116.00	116.00	116.00	116.00	116.00	116.00	116.00	116.00
						COSTEO S/	408,235.00	330,385.00	799,719.00	799,719.00	799,719.00	799,719.00	853,269.00	799,719.00	799,719.00	799,719.00	799,719.00	853,276.00	8,842,917.00
					2024	FISICO	116.00	116.00	116.00	116.00	116.00	116.00	116.00	116.00	116.00	116.00	116.00	116.00	116.00
						COSTEO S/	408,235.00	330,385.00	799,719.00	799,719.00	799,719.00	799,719.00	853,269.00	799,719.00	799,719.00	799,719.00	799,719.00	853,276.00	8,842,917.00
					2025	FISICO	116.00	116.00	116.00	116.00	116.00	116.00	116.00	116.00	116.00	116.00	116.00	116.00	116.00
						COSTEO S/	408,235.00	330,385.00	799,719.00	799,719.00	799,719.00	799,719.00	853,269.00	799,719.00	799,719.00	799,719.00	799,719.00	853,276.00	8,842,917.00
AOI00092900042	CONTRATACION OPORTUNA Y PAGO DEL PERSONAL DOCENTE Y PROMOTORAS DE LAS INSTITUCIONES EDUCATIVAS DE EBR - PRIMARIA	221001 - TOCACHE	INSTITUCION EDUCATIVA	Muy Alta	2022	FISICO	160.00	160.00	160.00	160.00	160.00	160.00	160.00	160.00	160.00	160.00	160.00	160.00	161.00
						COSTEO S/	1,378,522.50	1,131,322.50	1,620,106.50	1,620,106.50	1,620,106.50	1,620,106.50	1,874,026.50	1,620,106.50	1,620,106.50	1,620,106.50	1,620,106.50	1,874,035.50	19,218,759.00
					2023	FISICO	160.00	160.00	160.00	160.00	160.00	160.00	160.00	160.00	160.00	160.00	160.00	160.00	161.00
						COSTEO S/	1,378,522.50	1,131,322.50	1,620,106.50	1,620,106.50	1,620,106.50	1,620,106.50	1,874,026.50	1,620,106.50	1,620,106.50	1,620,106.50	1,620,106.50	1,874,035.50	19,218,759.00
					2024	FISICO	160.00	160.00	160.00	160.00	160.00	160.00	160.00	160.00	160.00	160.00	160.00	160.00	161.00
						COSTEO S/	1,378,522.50	1,131,322.50	1,620,106.50	1,620,106.50	1,620,106.50	1,620,106.50	1,874,026.50	1,620,106.50	1,620,106.50	1,620,106.50	1,620,106.50	1,874,035.50	19,218,759.00
					2025	FISICO	160.00	160.00	160.00	160.00	160.00	160.00	160.00	160.00	160.00	160.00	160.00	160.00	161.00
						COSTEO S/	1,378,522.50	1,131,322.50	1,620,106.50	1,620,106.50	1,620,106.50	1,620,106.50	1,874,026.50	1,620,106.50	1,620,106.50	1,620,106.50	1,620,106.50	1,874,035.50	19,218,759.00
AOI00092900043	CONTRATACION OPORTUNA Y PAGO DEL PERSONAL DOCENTE Y PROMOTORAS DE LAS INSTITUCIONES EDUCATIVAS DE EDUCACION BASICA REGULAR-SECUNDARIA	221001 - TOCACHE	INSTITUCION EDUCATIVA	Muy Alta	2022	FISICO	41.00	41.00	0.00	0.00	0.00	0.00	0.00	0.00	0.00	0.00	0.00	0.00	41.00
						COSTEO S/	118,899.00	118,899.00	0.00	0.00	0.00	0.00	0.00	0.00	0.00	0.00	0.00	0.00	237,798.00
					2023	FISICO	41.00	41.00	0.00	0.00	0.00	0.00	0.00	0.00	0.00	0.00	0.00	0.00	41.00
						COSTEO S/	118,899.00	118,899.00	0.00	0.00	0.00	0.00	0.00	0.00	0.00	0.00	0.00	0.00	237,798.00
					2024	FISICO	41.00	41.00	0.00	0.00	0.00	0.00	0.00	0.00	0.00	0.00	0.00	0.00	41.00
						COSTEO S/	118,899.00	118,899.00	0.00	0.00	0.00	0.00	0.00	0.00	0.00	0.00	0.00	0.00	237,798.00
					2025	FISICO	41.00	41.00	0.00	0.00	0.00	0.00	0.00	0.00	0.00	0.00	0.00	0.00	41.00
						COSTEO S/	118,899.00	118,899.00	0.00	0.00	0.00	0.00	0.00	0.00	0.00	0.00	0.00	0.00	237,798.00
AOI00092900044	CONTRATACION OPORTUNA Y PAGO DEL PERSONAL ADMINISTRATIVO Y DE APOYO DE LAS INSTITUCIONES EDUCATIVAS DE EBR-INICIAL. REMUNERACIONES	221001 - TOCACHE	INSTITUCION EDUCATIVA	Muy Alta	2022	FISICO	116.00	116.00	116.00	116.00	116.00	116.00	116.00	116.00	116.00	116.00	116.00	116.00	116.00
						COSTEO S/	23,593.00	19,593.00	19,593.00	19,593.00	19,593.00	19,593.00	22,593.00	19,593.00	19,593.00	19,593.00	19,593.00	22,595.00	245,118.00
					2023	FISICO	116.00	116.00	116.00	116.00	116.00	116.00	116.00	116.00	116.00	116.00	116.00	116.00	116.00
						COSTEO S/	23,593.00	19,593.00	19,593.00	19,593.00	19,593.00	19,593.00	22,593.00	19,593.00	19,593.00	19,593.00	19,593.00	22,595.00	245,118.00
					2024	FISICO	116.00	116.00	116.00	116.00	116.00	116.00	116.00	116.00	116.00	116.00	116.00	116.00	116.00
						COSTEO S/	23,593.00	19,593.00	19,593.00	19,593.00	19,593.00	19,593.00	22,593.00	19,593.00	19,593.00	19,593.00	19,593.00	22,595.00	245,118.00
					2025	FISICO	116.00	116.00	116.00	116.00	116.00	116.00	116.00	116.00	116.00	116.00	116.00	116.00	116.00
						COSTEO S/	23,593.00	19,593.00	19,593.00	19,593.00	19,593.00	19,593.00	22,593.00	19,593.00	19,593.00	19,593.00	19,593.00	22,595.00	245,118.00
AOI00092900045	CONTRATACION OPORTUNA Y PAGO DEL PERSONAL ADMINISTRATIVO Y DE APOYO DE LAS INSTITUCIONES EDUCATIVAS DE EBR-PRIMARIA	221002 - NUEVO PROGRESO	INSTITUCION EDUCATIVA	Muy Alta	2022	FISICO	160.00	160.00	160.00	160.00	160.00	160.00	160.00	160.00	160.00	160.00	160.00	160.00	160.00
						COSTEO S/	84,926.00	69,326.00	69,326.00	69,326.00	69,326.00	69,326.00	81,026.00	69,326.00	69,326.00	69,326.00	69,326.00	81,029.00	870,915.00
					2023	FISICO	160.00	160.00	160.00	160.00	160.00	160.00	160.00	160.00	160.00	160.00	160.00	160.00	160.00
						COSTEO S/	84,926.00	69,326.00	69,326.00	69,326.00	69,326.00	69,326.00	81,026.00	69,326.00	69,326.00	69,326.00	69,326.00	81,029.00	870,915.00
					2024	FISICO	160.00	160.00	160.00	160.00	160.00	160.00	160.00	160.00	160.00	160.00	160.00	160.00	160.00
						COSTEO S/	84,926.00	69,326.00	69,326.00	69,326.00	69,326.00	69,326.00	81,026.00	69,326.00	69,326.00	69,326.00	69,326.00	81,029.00	870,915.00
					2025	FISICO	160.00	160.00	160.00	160.00	160.00	160.00	160.00	160.00	160.00	160.00	160.00	160.00	160.00
						COSTEO S/	84,926.00	69,326.00	69,326.00	69,326.00	69,326.00	69,326.00	81,026.00	69,326.00	69,326.00	69,326.00	69,326.00	81,029.00	870,915.00
AOI00092900046	CONTRATACION OPORTUNA Y PAGO DEL PERSONAL ADMINISTRATIVO Y DE APOYO DE LAS INSTITUCIONES EDUCATIVAS DE EBR-CAS - JEC	221001 - TOCACHE	INSTITUCION EDUCATIVA	Muy Alta	2022	FISICO	17.00	0.00	17.00	17.00	17.00	17.00	17.00	17.00	17.00	17.00	17.00	17.00	17.00
						COSTEO S/	89,995.00	0.00	34,909.00	34,909.00	34,909.00	34,909.00	34,909.00	34,909.00	34,909.00	34,909.00	34,909.00	34,911.00	439,087.00
					2023	FISICO	17.00	0.00	17.00	17.00	17.00	17.00	17.00	17.00	17.00	17.00	17.00	17.00	17.00
						COSTEO S/	89,995.00	0.00	34,909.00	34,909.00	34,909.00	34,909.00	34,909.00	34,909.00	34,909.00	34,909.00	34,909.00	34,911.00	439,087.00
					2024	FISICO	17.00	0.00	17.00	17.00	17.00	17.00	17.00	17.00	17.00	17.00	17.00	17.00	17.00
						COSTEO S/	89,995.00	0.00	34,909.00	34,909.00	34,909.00	34,909.00	34,909.00	34,909.00	34,909.00	34,909.00	34,909.00	34,911.00	439,087.00
					2025	FISICO	17.00	0.00	17.00	17.00	17.00	17.00	17.00	17.00	17.00	17.00	17.00	17.00	17.00
						COSTEO S/	89,995.00	0.00	34,909.00	34,909.00	34,909.00	34,909.00	34,909.00	34,909.00	34,909.00	34,909.00	34,909.00	34,911.00	439,087.00
AOI00092900047	CONTRATACION OPORTUNA Y PAGO DEL PERSONAL ADMINISTRATIVO Y DE APOYO DE LAS INSTITUCIONES EDUCATIVAS DE EBR-SECUNDARIA REMUNERACIONES	221001 - TOCACHE	INSTITUCION EDUCATIVA	Muy Alta	2022	FISICO	41.00	41.00	41.00	41.00	41.00	41.00	41.00	41.00	41.00	41.00	41.00	41.00	41.00
						COSTEO S/	147,376.00	120,176.00	120,176.00	120,176.00	120,176.00	120,176.00	140,576.00	120,176.00	120,176.00	120,176.00	120,176.00	140,576.00	1,510,112.00
					2023	FISICO	41.00	41.00	41.00	41.00	41.00	41.00	41.00	41.00	41.00	41.00	41.00	41.00	41.00
						COSTEO S/	147,376.00	120,176.00	120,176.00	120,176.00	120,176.00	120,176.00	140,576.00	120,176.00	120,176.00	120,176.00	120,176.00	140,576.00	1,510,112.00
					2024	FISICO	41.00	41.00	41.00	41.00	41.00	41.00	41.00	41.00	41.00	41.00	41.00	41.00	41.00
						COSTEO S/	147,376.00	120,176.00	120,176.00	120,176.00	120,176.00	120,176.00	140,576.00	120,176.00	120,176.00	120,176.00	120,176.00	140,576.00	1,510,112.00
					2025	FISICO	41.00	41.00	41.00	41.00	41.00	41.00	41.00	41.00	41.00	41.00	41.00	41.00	41.00
						COSTEO S/	147,376.00	120,176.00	120,176.00	120,176.00	120,176.00	120,176.00	140,576.00	120,176.00	120,176.00	120,176.00	120,176.00	140,576.00	1,510,112.00
AOI00092900048	ACOMPAÑAMIENTO PEDAGOGICO A INSTITUCIONES EDUCATIVAS - OLIDOCENTES DE DUCACION BASICA GULAR - CAS ACACIONES TRUNCAS	221001 - TOCACHE	DOCENTE	Muy Alta	2022	FISICO	41.00	0.00	0.00	0.00	0.00	0.00	0.00	0.00	0.00	0.00	0.00	0.00	41.00
						COSTEO S/	20,641.00	0.00	0.00	0.00	0.00	0.00	0.00	0.00	0.00	0.00	0.00	0.00	20,641.00
					2023	FISICO	41.00	0.00	0.00	0.00	0.00	0.00	0.00	0.00	0.00	0.00	0.00	0.00	41.00
						COSTEO S/	20,641.00	0.00	0.00	0.00	0.00	0.00	0.00	0.00	0.00	0.00	0.00	0.00	20,641.00
					2024	FISICO	41.00	0.00	0.00	0.00	0.00	0.00	0.00	0.00	0.00	0.00	0.00	0.00	41.00
						COSTEO S/	20,641.00	0.00	0.00	0.00	0.00	0.00	0.00	0.00	0.00	0.00	0.00	0.00	20,641.00
					2025	FISICO	41.00	0.00	0.00	0.00	0.00	0.00	0.00	0.00	0.00	0.00	0.00	0.00	41.00
						COSTEO S/	20,641.00	0.00	0.00	0.00	0.00	0.00	0.00	0.00	0.00	0.00	0.00	0.00	20,641.00

Documento Nro: 001-2021818368. Esta es una copia auténtica imprimible de un documento electrónico del GOBIERNO REGIONAL SAN MARTÍN, generado en concordancia por lo dispuesto en la ley 27269. Autenticidad e integridad pueden ser contrastada a través de la siguiente dirección web.

https://verificarfirma.regionsanmartin.gob.pe?codigo=e44290a7q89b7q434bqa947q72a55480913a&anex=312323

AOI00092900053	PROCESOS DE CONTRATACIÓN Y CONTROL DE PERSONAL NOMBRADO	221001 - TOCACHE	INSTITUCION EDUCATIVA	Muy Alta	2022	FISICO	2.00	2.00	2.00	2.00	2.00	2.00	2.00	2.00	2.00	2.00	2.00	2.00	2.00
						COSTEO S/	7,400.00	7,400.00	7,400.00	7,400.00	7,400.00	7,400.00	7,400.00	7,400.00	7,400.00	7,400.00	7,400.00	7,419.00	88,819.00
					2023	FISICO	2.00	2.00	2.00	2.00	2.00	2.00	2.00	2.00	2.00	2.00	2.00	2.00	2.00
						COSTEO S/	7,400.00	7,400.00	7,400.00	7,400.00	7,400.00	7,400.00	7,400.00	7,400.00	7,400.00	7,400.00	7,400.00	7,419.00	88,819.00
					2024	FISICO	2.00	2.00	2.00	2.00	2.00	2.00	2.00	2.00	2.00	2.00	2.00	2.00	2.00
						COSTEO S/	7,400.00	7,400.00	7,400.00	7,400.00	7,400.00	7,400.00	7,400.00	7,400.00	7,400.00	7,400.00	7,400.00	7,419.00	88,819.00
					2025	FISICO	2.00	2.00	2.00	2.00	2.00	2.00	2.00	2.00	2.00	2.00	2.00	2.00	2.00
						COSTEO S/	7,400.00	7,400.00	7,400.00	7,400.00	7,400.00	7,400.00	7,400.00	7,400.00	7,400.00	7,400.00	7,400.00	7,419.00	88,819.00
AOI00092900054	PROCESOS DE CONTRATACIÓN Y CONTROL DE PERSONAL NOMBRADO	221001 - TOCACHE	HORAS LECTIVAS	Muy Alta	2022	FISICO	950.00	950.00	950.00	950.00	950.00	950.00	950.00	950.00	950.00	950.00	950.00	950.00	950.00
						COSTEO S/	3,299.00	2,099.00	4,899.00	4,899.00	4,899.00	4,899.00	5,799.00	4,899.00	4,899.00	4,899.00	4,899.00	5,811.00	56,200.00
					2023	FISICO	950.00	950.00	950.00	950.00	950.00	950.00	950.00	950.00	950.00	950.00	950.00	950.00	950.00
						COSTEO S/	3,299.00	2,099.00	4,899.00	4,899.00	4,899.00	4,899.00	5,799.00	4,899.00	4,899.00	4,899.00	4,899.00	5,811.00	56,200.00
					2024	FISICO	950.00	950.00	950.00	950.00	950.00	950.00	950.00	950.00	950.00	950.00	950.00	950.00	950.00
						COSTEO S/	3,299.00	2,099.00	4,899.00	4,899.00	4,899.00	4,899.00	5,799.00	4,899.00	4,899.00	4,899.00	4,899.00	5,811.00	56,200.00
					2025	FISICO	950.00	950.00	950.00	950.00	950.00	950.00	950.00	950.00	950.00	950.00	950.00	950.00	950.00
						COSTEO S/	3,299.00	2,099.00	4,899.00	4,899.00	4,899.00	4,899.00	5,799.00	4,899.00	4,899.00	4,899.00	4,899.00	5,811.00	56,200.00
AOI00092900055	PROCESOS DE CONTRATACIÓN Y CONTROL DE PERSONAL NOMBRADO	221001 - TOCACHE	HORAS LECTIVAS	Muy Alta	2022	FISICO	950.00	950.00	950.00	950.00	950.00	950.00	950.00	950.00	950.00	950.00	950.00	950.00	950.00
						COSTEO S/	42,117.00	30,517.00	30,517.00	30,517.00	30,517.00	30,517.00	39,217.00	30,517.00	30,517.00	30,517.00	30,517.00	39,243.00	395,230.00
					2023	FISICO	950.00	950.00	950.00	950.00	950.00	950.00	950.00	950.00	950.00	950.00	950.00	950.00	950.00
						COSTEO S/	42,117.00	30,517.00	30,517.00	30,517.00	30,517.00	30,517.00	39,217.00	30,517.00	30,517.00	30,517.00	30,517.00	39,243.00	395,230.00
					2024	FISICO	950.00	950.00	950.00	950.00	950.00	950.00	950.00	950.00	950.00	950.00	950.00	950.00	950.00
						COSTEO S/	42,117.00	30,517.00	30,517.00	30,517.00	30,517.00	30,517.00	39,217.00	30,517.00	30,517.00	30,517.00	30,517.00	39,243.00	395,230.00
					2025	FISICO	950.00	950.00	950.00	950.00	950.00	950.00	950.00	950.00	950.00	950.00	950.00	950.00	950.00
						COSTEO S/	42,117.00	30,517.00	30,517.00	30,517.00	30,517.00	30,517.00	39,217.00	30,517.00	30,517.00	30,517.00	30,517.00	39,243.00	395,230.00
AOI00092900056	PROCESOS DE CONTRATACIÓN Y CONTROL DE PERSONAL NOMBRADO	221001 - TOCACHE	INSTITUCION EDUCATIVA	Muy Alta	2022	FISICO	2.00	2.00	2.00	2.00	2.00	2.00	2.00	2.00	2.00	2.00	2.00	2.00	2.00
						COSTEO S/	8,202.00	7,802.00	14,180.00	14,180.00	14,180.00	14,180.00	14,180.00	14,180.00	14,180.00	14,180.00	14,180.00	14,197.00	157,821.00
					2023	FISICO	2.00	2.00	2.00	2.00	2.00	2.00	2.00	2.00	2.00	2.00	2.00	2.00	2.00
						COSTEO S/	8,202.00	7,802.00	14,180.00	14,180.00	14,180.00	14,180.00	14,180.00	14,180.00	14,180.00	14,180.00	14,180.00	14,197.00	157,821.00
					2024	FISICO	2.00	2.00	2.00	2.00	2.00	2.00	2.00	2.00	2.00	2.00	2.00	2.00	2.00
						COSTEO S/	8,202.00	7,802.00	14,180.00	14,180.00	14,180.00	14,180.00	14,180.00	14,180.00	14,180.00	14,180.00	14,180.00	14,197.00	157,821.00
					2025	FISICO	2.00	2.00	2.00	2.00	2.00	2.00	2.00	2.00	2.00	2.00	2.00	2.00	2.00
						COSTEO S/	8,202.00	7,802.00	14,180.00	14,180.00	14,180.00	14,180.00	14,180.00	14,180.00	14,180.00	14,180.00	14,180.00	14,197.00	157,821.00
AOI00092900057	PROCESOS DE CONTRATACIÓN Y CONTROL DE PERSONAL NOMBRADO	221001 - TOCACHE	INSTITUCION EDUCATIVA	Muy Alta	2022	FISICO	2.00	2.00	2.00	2.00	2.00	2.00	2.00	2.00	2.00	2.00	2.00	2.00	2.00
						COSTEO S/	1,173.00	1,173.00	6,191.00	6,191.00	6,191.00	6,191.00	6,191.00	6,191.00	6,191.00	6,191.00	6,191.00	6,205.00	64,270.00
					2023	FISICO	2.00	2.00	2.00	2.00	2.00	2.00	2.00	2.00	2.00	2.00	2.00	2.00	2.00
						COSTEO S/	1,173.00	1,173.00	6,191.00	6,191.00	6,191.00	6,191.00	6,191.00	6,191.00	6,191.00	6,191.00	6,191.00	6,205.00	64,270.00
					2024	FISICO	2.00	2.00	2.00	2.00	2.00	2.00	2.00	2.00	2.00	2.00	2.00	2.00	2.00
						COSTEO S/	1,173.00	1,173.00	6,191.00	6,191.00	6,191.00	6,191.00	6,191.00	6,191.00	6,191.00	6,191.00	6,191.00	6,205.00	64,270.00
					2025	FISICO	2.00	2.00	2.00	2.00	2.00	2.00	2.00	2.00	2.00	2.00	2.00	2.00	2.00
						COSTEO S/	1,173.00	1,173.00	6,191.00	6,191.00	6,191.00	6,191.00	6,191.00	6,191.00	6,191.00	6,191.00	6,191.00	6,205.00	64,270.00
AOI00092900058	CUMPLIMIENTO DE INDEMNIZACIONES Y OTROS COMPROMISOS SOCIALES	221001 - TOCACHE	PLANILLA	Muy Alta	2022	FISICO	1.00	1.00	1.00	1.00	1.00	1.00	1.00	1.00	1.00	1.00	1.00	1.00	12.00
						COSTEO S/	145,297.00	136,184.00	104,497.00	104,497.00	104,497.00	104,497.00	132,797.00	104,497.00	104,497.00	104,497.00	104,497.00	132,804.00	1,383,058.00
					2023	FISICO	1.00	1.00	1.00	1.00	1.00	1.00	1.00	1.00	1.00	1.00	1.00	1.00	12.00
						COSTEO S/	145,297.00	136,184.00	104,497.00	104,497.00	104,497.00	104,497.00	132,797.00	104,497.00	104,497.00	104,497.00	104,497.00	132,804.00	1,383,058.00
					2024	FISICO	1.00	1.00	1.00	1.00	1.00	1.00	1.00	1.00	1.00	1.00	1.00	1.00	12.00
						COSTEO S/	145,297.00	136,184.00	104,497.00	104,497.00	104,497.00	104,497.00	132,797.00	104,497.00	104,497.00	104,497.00	104,497.00	132,804.00	1,383,058.00
					2025	FISICO	1.00	1.00	1.00	1.00	1.00	1.00	1.00	1.00	1.00	1.00	1.00	1.00	12.00
						COSTEO S/	145,297.00	136,184.00	104,497.00	104,497.00	104,497.00	104,497.00	132,797.00	104,497.00	104,497.00	104,497.00	104,497.00	132,804.00	1,383,058.00
AOI00092900089	GESTIONAR LOS PROCESOS DE CONTRATACIÓN, COMPROMISO DE PAGO Y CONTROL DE PERSONAL A FAVOR DE LA GESTIÓN EDUCATIVA - PERSONAL DOCENTE Y ADMINISTRATIVO	221001 - TOCACHE	ACCION	Muy Alta	2022	FISICO	1.00	1.00	1.00	1.00	1.00	1.00	1.00	1.00	1.00	1.00	1.00	1.00	12.00
						COSTEO S/	145,633.00	144,123.00	144,123.00	144,123.00	144,123.00	144,123.00	152,432.50	144,123.00	144,123.00	144,123.00	144,123.00	152,422.50	1,747,595.00
					2023	FISICO	1.00	1.00	1.00	1.00	1.00	1.00	1.00	1.00	1.00	1.00	1.00	1.00	12.00
						COSTEO S/	145,633.00	144,123.00	144,123.00	144,123.00	144,123.00	144,123.00	152,432.50	144,123.00	144,123.00	144,123.00	144,123.00	152,422.50	1,747,595.00
					2024	FISICO	1.00	1.00	1.00	1.00	1.00	1.00	1.00	1.00	1.00	1.00	1.00	1.00	12.00
						COSTEO S/	145,633.00	144,123.00	144,123.00	144,123.00	144,123.00	144,123.00	152,432.50	144,123.00	144,123.00	144,123.00	144,123.00	152,422.50	1,747,595.00
					2025	FISICO	1.00	1.00	1.00	1.00	1.00	1.00	1.00	1.00	1.00	1.00	1.00	1.00	12.00
						COSTEO S/	145,633.00	144,123.00	144,123.00	144,123.00	144,123.00	144,123.00	152,432.50	144,123.00	144,123.00	144,123.00	144,123.00	152,422.50	1,747,595.00
AOI00092900090	GESTIONAR LOS PROCESOS DE CONTRATACIÓN, COMPROMISO DE PAGO Y CONTROL DE PERSONAL A FAVOR DE LA GESTIÓN EDUCATIVA - APORTES A LOS FONDOS DE PENSIONES	221001 - TOCACHE	CUOTA	Muy Alta	2022	FISICO	1.00	1.00	1.00	1.00	1.00	1.00	1.00	1.00	1.00	1.00	1.00	1.00	12.00
						COSTEO S/	2,899.00	2,899.00	2,899.00	2,899.00	2,899.00	2,899.00	2,899.00	2,899.00	2,899.00	2,899.00	2,899.00	2,899.00	34,788.00
					2023	FISICO	1.00	1.00	1.00	1.00	1.00	1.00	1.00	1.00	1.00	1.00	1.00	1.00	12.00
						COSTEO S/	2,899.00	2,899.00	2,899.00	2,899.00	2,899.00	2,899.00	2,899.00	2,899.00	2,899.00	2,899.00	2,899.00	2,899.00	34,788.00
					2024	FISICO	1.00	1.00	1.00	1.00	1.00	1.00	1.00	1.00	1.00	1.00	1.00	1.00	12.00
						COSTEO S/	2,899.00	2,899.00	2,899.00	2,899.00	2,899.00	2,899.00	2,899.00	2,899.00	2,899.00	2,899.00	2,899.00	2,899.00	34,788.00
					2025	FISICO	1.00	1.00	1.00	1.00	1.00	1.00	1.00	1.00	1.00	1.00	1.00	1.00	12.00
						COSTEO S/	2,899.00	2,899.00	2,899.00	2,899.00	2,899.00	2,899.00	2,899.00	2,899.00	2,899.00	2,899.00	2,899.00	2,899.00	34,788.00
AOI00092900091	GESTIONAR LOS PROCESOS DE CONTRATACIÓN, COMPROMISO DE PAGO Y CONTROL DE PERSONAL A FAVOR DE LA GESTIÓN EDUCATIVA - CONTRIBUCIONES A ESSALUD	221001 - TOCACHE	CUOTA	Muy Alta	2022	FISICO	1.00	1.00	1.00	1.00	1.00	1.00	1.00	1.00	1.00	1.00	1.00	1.00	12.00
						COSTEO S/	1,323.00	1,323.00	1,323.00	1,323.00	1,323.00	1,323.00	1,323.00	1,323.00	1,323.00	1,323.00	1,323.00	1,323.00	15,876.00
					2023	FISICO	1.00	1.00	1.00	1.00	1.00	1.00	1.00	1.00	1.00	1.00	1.00	1.00	12.00
						COSTEO S/	1,323.00	1,323.00	1,323.00	1,323.00	1,323.00	1,323.00	1,323.00	1,323.00	1,323.00	1,323.00	1,323.00	1,323.00	15,876.00
					2024	FISICO	1.00	1.00	1.00	1.00	1.00	1.00	1.00	1.00	1.00	1.00	1.00	1.00	12.00
						COSTEO S/	1,323.00	1,323.00	1,323.00	1,323.00	1,323.00	1,323.00	1,323.00	1,323.00	1,323.00	1,323.00	1,323.00	1,323.00	15,876.00
					2025	FISICO	1.00	1.00	1.00	1.00	1.00	1.00	1.00	1.00	1.00	1.00	1.00	1.00	12.00
						COSTEO S/	1,323.00	1,323.00	1,323.00	1,323.00	1,323.00	1,323.00	1,323.00	1,323.00	1,323.00	1,323.00	1,323.00	1,323.00	15,876.00
	ESTIONAR LOS ROCESOS DE ONTRATACIÓN, OMPROMISO DE AGO Y CONTROL DE ERSONAL A FAVOR	221001 - TOCACHE	ACCION	Muy Alta	2022	FISICO	1.00	1.00	1.00	1.00	1.00	1.00	1.00	1.00	1.00	1.00	1.00	1.00	12.00
						COSTEO S/	23,286.00	10,406.00	10,406.00	10,406.00	10,406.00	10,406.00	12,206.00	10,406.00	10,406.00	10,406.00	10,406.00	12,206.00	141,352.00
					2023	FISICO	1.00	1.00	1.00	1.00	1.00	1.00	1.00	1.00	1.00	1.00	1.00	1.00	12.00
						COSTEO S/	23,286.00	10,406.00	10,406.00	10,406.00	10,406.00	10,406.00	12,206.00	10,406.00	10,406.00	10,406.00	10,406.00	12,206.00	141,352.00
					2024	FISICO	1.00	1.00	1.00	1.00	1.00	1.00	1.00	1.00	1.00	1.00	1.00	1.00	12.00

Documento Nro: 001-2021818368. Esta es una copia auténtica imprimible de un documento electrónico del GOBIERNO REGIONAL SAN MARTÍN, generado en concordancia por lo dispuesto en la ley 27269. Autenticidad e integridad pueden ser contrastada a través de la siguiente dirección web:

https://verificarfirma.regionsanmartin.gob.pe?codigo=e44290a7q89b7q434bqa947q72a55480913a&anex=312323

	EDUCATIVA - CAS SEDE ADMINISTRATIVA				COSTEO S/	23,286.00	10,406.00	10,406.00	10,406.00	10,406.00	10,406.00	12,206.00	10,406.00	10,406.00	10,406.00	10,406.00	12,206.00	141,352.00
					FISICO	1.00	1.00	1.00	1.00	1.00	1.00	1.00	1.00	1.00	1.00	1.00	1.00	12.00
				2025	COSTEO S/	23,286.00	10,406.00	10,406.00	10,406.00	10,406.00	10,406.00	12,206.00	10,406.00	10,406.00	10,406.00	10,406.00	12,206.00	141,352.00
				2022	FISICO	3.00	0.00	0.00	0.00	0.00	0.00	0.00	0.00	0.00	0.00	0.00	0.00	1.00
					COSTEO S/	3,426.00	0.00	0.00	0.00	0.00	0.00	0.00	0.00	0.00	0.00	0.00	0.00	3,426.00
				2023	FISICO	3.00	0.00	0.00	0.00	0.00	0.00	0.00	0.00	0.00	0.00	0.00	0.00	1.00
					COSTEO S/	3,426.00	0.00	0.00	0.00	0.00	0.00	0.00	0.00	0.00	0.00	0.00	0.00	3,426.00
AOI00092900093	PRODUCTOS ESPECÍFICOS PARA REDUCCIÓN DE LA VIOLENCIA CONTRA LA MUJER	221001 - TOCACHE	PERSONA	Muy Alta	FISICO	3.00	0.00	0.00	0.00	0.00	0.00	0.00	0.00	0.00	0.00	0.00	0.00	1.00
				2024	COSTEO S/	3,426.00	0.00	0.00	0.00	0.00	0.00	0.00	0.00	0.00	0.00	0.00	0.00	3,426.00
					FISICO	3.00	0.00	0.00	0.00	0.00	0.00	0.00	0.00	0.00	0.00	0.00	0.00	1.00
				2025	COSTEO S/	3,426.00	0.00	0.00	0.00	0.00	0.00	0.00	0.00	0.00	0.00	0.00	0.00	3,426.00
				2022	FISICO	1.00	1.00	1.00	1.00	1.00	1.00	1.00	1.00	1.00	1.00	1.00	1.00	12.00
					COSTEO S/	1,060.00	530.00	1,250.00	1,060.00	1,230.00	11,353.00	20,425.27	530.00	530.00	530.00	530.00	530.00	39,558.27
				2023	FISICO	1.00	0.00	0.00	1.00	0.00	0.00	1.00	0.00	1.00	0.00	1.00	1.00	6.00
					COSTEO S/	2,416.00	0.00	0.00	2,416.00	0.00	0.00	2,416.00	0.00	2,416.00	0.00	2,416.00	2,420.00	14,500.00
AOI00092900097	GESTIONAR LOS PROCESOS DE CONTRATACIÓN, COMPROMISO DE PAGO Y CONTROL DE PERSONAL A FAVOR DE LA GESTIÓN EDUCATIVA - ADQUISICIÓN DE BIENES Y SERVICIOS	221001 - TOCACHE	ACCION	Muy Alta	FISICO	1.00	0.00	0.00	1.00	0.00	0.00	1.00	0.00	1.00	0.00	1.00	1.00	6.00
				2024	COSTEO S/	2,416.00	0.00	0.00	2,416.00	0.00	0.00	2,416.00	0.00	2,416.00	0.00	2,416.00	2,420.00	14,500.00
					FISICO	1.00	0.00	0.00	1.00	0.00	0.00	1.00	0.00	1.00	0.00	1.00	1.00	6.00
				2025	COSTEO S/	2,416.00	0.00	0.00	2,416.00	0.00	0.00	2,416.00	0.00	2,416.00	0.00	2,416.00	2,420.00	14,500.00
				2022	FISICO	9.00	9.00	9.00	9.00	9.00	9.00	9.00	9.00	9.00	9.00	9.00	9.00	9.00
					COSTEO S/	13,701.27	6,396.00	6,396.00	6,396.00	6,396.00	6,396.00	6,396.00	6,396.00	6,396.00	6,396.00	6,396.00	6,406.00	84,067.27
				2023	FISICO	9.00	9.00	9.00	9.00	9.00	9.00	9.00	9.00	9.00	9.00	9.00	9.00	9.00
					COSTEO S/	6,396.00	6,396.00	6,396.00	6,396.00	6,396.00	6,396.00	6,396.00	6,396.00	6,396.00	6,396.00	6,396.00	6,406.00	76,762.00
AOI00092900098	GESTIONAR LOS PROCESOS DE CONTRATACIÓN, COMPROMISO DE PAGO Y CONTROL DE PERSONAL A FAVOR DE LA GESTIÓN EDUC-2	221001 - TOCACHE	DOCENTE	Muy Alta	FISICO	9.00	9.00	9.00	9.00	9.00	9.00	9.00	9.00	9.00	9.00	9.00	9.00	9.00
				2024	COSTEO S/	6,396.00	6,396.00	6,396.00	6,396.00	6,396.00	6,396.00	6,396.00	6,396.00	6,396.00	6,396.00	6,396.00	6,406.00	76,762.00
					FISICO	9.00	9.00	9.00	9.00	9.00	9.00	9.00	9.00	9.00	9.00	9.00	9.00	9.00
				2025	COSTEO S/	6,396.00	6,396.00	6,396.00	6,396.00	6,396.00	6,396.00	6,396.00	6,396.00	6,396.00	6,396.00	6,396.00	6,406.00	76,762.00
				2022	FISICO	940.00	940.00	940.00	940.00	940.00	940.00	940.00	940.00	940.00	940.00	940.00	940.00	940.00
					COSTEO S/	36,143.00	30,543.00	27,198.00	27,198.00	27,198.00	27,198.00	31,398.00	27,198.00	27,198.00	27,198.00	27,198.00	31,403.00	347,071.00
				2023	FISICO	940.00	940.00	940.00	940.00	940.00	940.00	940.00	940.00	940.00	940.00	940.00	940.00	940.00
					COSTEO S/	36,143.00	30,543.00	27,198.00	27,198.00	27,198.00	27,198.00	31,398.00	27,198.00	27,198.00	27,198.00	27,198.00	31,403.00	347,071.00
AOI00092900099	CONTRATACION OPORTUNA DE PERSONAL NOMBRADO Y CONTRATADO-1	221001 - TOCACHE	HORAS LECTIVAS	Muy Alta	FISICO	940.00	940.00	940.00	940.00	940.00	940.00	940.00	940.00	940.00	940.00	940.00	940.00	940.00
				2024	COSTEO S/	36,143.00	30,543.00	27,198.00	27,198.00	27,198.00	27,198.00	31,398.00	27,198.00	27,198.00	27,198.00	27,198.00	31,403.00	347,071.00
					FISICO	940.00	940.00	940.00	940.00	940.00	940.00	940.00	940.00	940.00	940.00	940.00	940.00	940.00
				2025	COSTEO S/	36,143.00	30,543.00	27,198.00	27,198.00	27,198.00	27,198.00	31,398.00	27,198.00	27,198.00	27,198.00	27,198.00	31,403.00	347,071.00
				2022	FISICO	11.00	11.00	11.00	11.00	11.00	11.00	11.00	11.00	11.00	11.00	11.00	11.00	11.00
					COSTEO S/	2,833.00	2,833.00	2,833.00	2,833.00	2,833.00	2,833.00	2,833.00	2,833.00	2,833.00	2,833.00	2,833.00	2,846.00	34,009.00
				2023	FISICO	11.00	11.00	11.00	11.00	11.00	11.00	11.00	11.00	11.00	11.00	11.00	11.00	11.00
					COSTEO S/	2,833.00	2,833.00	2,833.00	2,833.00	2,833.00	2,833.00	2,833.00	2,833.00	2,833.00	2,833.00	2,833.00	2,846.00	34,009.00
AOI00092900100	CONTRATACION OPORTUNA DE PERSONAL NOMBRADO Y CONTRATADO-2	221001 - TOCACHE	DOCENTE	Muy Alta	FISICO	11.00	11.00	11.00	11.00	11.00	11.00	11.00	11.00	11.00	11.00	11.00	11.00	11.00
				2024	COSTEO S/	2,833.00	2,833.00	2,833.00	2,833.00	2,833.00	2,833.00	2,833.00	2,833.00	2,833.00	2,833.00	2,833.00	2,846.00	34,009.00
					FISICO	11.00	11.00	11.00	11.00	11.00	11.00	11.00	11.00	11.00	11.00	11.00	11.00	11.00
				2025	COSTEO S/	2,833.00	2,833.00	2,833.00	2,833.00	2,833.00	2,833.00	2,833.00	2,833.00	2,833.00	2,833.00	2,833.00	2,846.00	34,009.00
				2022	FISICO	31.00	31.00	31.00	31.00	31.00	31.00	31.00	31.00	31.00	31.00	31.00	31.00	31.00
					COSTEO S/	21,595.00	13,845.00	13,845.00	13,845.00	13,845.00	13,845.00	13,845.00	13,845.00	13,845.00	13,845.00	13,845.00	13,856.00	173,901.00
				2023	FISICO	31.00	31.00	31.00	31.00	31.00	31.00	31.00	31.00	31.00	31.00	31.00	31.00	31.00
					COSTEO S/	21,595.00	13,845.00	13,845.00	13,845.00	13,845.00	13,845.00	13,845.00	13,845.00	13,845.00	13,845.00	13,845.00	13,856.00	173,901.00
AOI00092900101	CONTRATACION OPORTUNA DE PERSONAL NOMBRADO - 2	221001 - TOCACHE	DOCENTE	Muy Alta	FISICO	31.00	31.00	31.00	31.00	31.00	31.00	31.00	31.00	31.00	31.00	31.00	31.00	31.00
				2024	COSTEO S/	21,595.00	13,845.00	13,845.00	13,845.00	13,845.00	13,845.00	13,845.00	13,845.00	13,845.00	13,845.00	13,845.00	13,856.00	173,901.00
					FISICO	31.00	31.00	31.00	31.00	31.00	31.00	31.00	31.00	31.00	31.00	31.00	31.00	31.00
				2025	COSTEO S/	21,595.00	13,845.00	13,845.00	13,845.00	13,845.00	13,845.00	13,845.00	13,845.00	13,845.00	13,845.00	13,845.00	13,856.00	173,901.00
				2022	FISICO	31.00	31.00	31.00	31.00	31.00	31.00	31.00	31.00	31.00	31.00	31.00	31.00	31.00
					COSTEO S/	24,877.00	15,523.00	15,523.00	15,523.00	15,523.00	15,523.00	17,623.00	15,523.00	15,523.00	15,523.00	15,523.00	17,629.00	199,836.00
				2023	FISICO	31.00	31.00	31.00	31.00	31.00	31.00	31.00	31.00	31.00	31.00	31.00	31.00	31.00
					COSTEO S/	24,877.00	15,523.00	15,523.00	15,523.00	15,523.00	15,523.00	17,623.00	15,523.00	15,523.00	15,523.00	15,523.00	17,629.00	199,836.00
AOI00092900102	CONTRATACIÓN OPORTUNA DE PERSONAL NOMBRADO - 3	221001 - TOCACHE	DOCENTE	Muy Alta	FISICO	31.00	31.00	31.00	31.00	31.00	31.00	31.00	31.00	31.00	31.00	31.00	31.00	31.00
				2024	COSTEO S/	24,877.00	15,523.00	15,523.00	15,523.00	15,523.00	15,523.00	17,623.00	15,523.00	15,523.00	15,523.00	15,523.00	17,629.00	199,836.00
					FISICO	31.00	31.00	31.00	31.00	31.00	31.00	31.00	31.00	31.00	31.00	31.00	31.00	31.00
				2025	COSTEO S/	24,877.00	15,523.00	15,523.00	15,523.00	15,523.00	15,523.00	17,623.00	15,523.00	15,523.00	15,523.00	15,523.00	17,629.00	199,836.00
				2022	FISICO	255.00	255.00	255.00	255.00	255.00	255.00	255.00	255.00	255.00	255.00	255.00	255.00	255.00
					COSTEO S/	41,535.00	41,535.00	41,535.00	41,535.00	41,535.00	41,535.00	41,535.00	41,535.00	41,535.00	41,535.00	41,535.00	41,545.00	498,430.00
				2023	FISICO	255.00	255.00	255.00	255.00	255.00	255.00	255.00	255.00	255.00	255.00	255.00	255.00	255.00
					COSTEO S/	41,535.00	41,535.00	41,535.00	41,535.00	41,535.00	41,535.00	41,535.00	41,535.00	41,535.00	41,535.00	41,535.00	41,545.00	498,430.00
AOI00092900103	CONTRATACION OPORTUNA Y PAGO DEL PERSONAL DOCENTE DE LAS INSTITUCIONES EDUCATIVAS DE EDUCACION BASICA REGULAR - EDUCACION INICIAL-1	221002 - NUEVO PROGRESO	DOCENTE	Muy Alta	FISICO	255.00	255.00	255.00	255.00	255.00	255.00	255.00	255.00	255.00	255.00	255.00	255.00	255.00
				2024	COSTEO S/	41,535.00	41,535.00	41,535.00	41,535.00	41,535.00	41,535.00	41,535.00	41,535.00	41,535.00	41,535.00	41,535.00	41,545.00	498,430.00
					FISICO	255.00	255.00	255.00	255.00	255.00	255.00	255.00	255.00	255.00	255.00	255.00	255.00	255.00
				2025	COSTEO S/	41,535.00	41,535.00	41,535.00	41,535.00	41,535.00	41,535.00	41,535.00	41,535.00	41,535.00	41,535.00	41,535.00	41,545.00	498,430.00
				2022	FISICO	23.00	23.00	23.00	23.00	23.00	23.00	23.00	23.00	23.00	23.00	23.00	23.00	23.00
					COSTEO S/	23,367.00	23,367.00	23,367.00	23,367.00	23,367.00	23,367.00	23,367.00	23,367.00	23,367.00	23,367.00	23,367.00	23,377.00	280,414.00
				2023	FISICO	23.00	23.00	23.00	23.00	23.00	23.00	23.00	23.00	23.00	23.00	23.00	23.00	23.00
					COSTEO S/	23,367.00	23,367.00	23,367.00	23,367.00	23,367.00	23,367.00	23,367.00	23,367.00	23,367.00	23,367.00	23,367.00	23,377.00	280,414.00
AOI00092900104	CONTRATACION OPORTUNA Y PAGO DEL PERSONAL DOCENTE DE LAS INSTITUCIONES EDUCATIVAS DE EDUCACION BASICA REGULAR - EDUCACION INICIAL-2	221002 - NUEVO PROGRESO	DOCENTE	Muy Alta	FISICO	23.00	23.00	23.00	23.00	23.00	23.00	23.00	23.00	23.00	23.00	23.00	23.00	23.00
				2024	COSTEO S/	23,367.00	23,367.00	23,367.00	23,367.00	23,367.00	23,367.00	23,367.00	23,367.00	23,367.00	23,367.00	23,367.00	23,377.00	280,414.00
					FISICO	23.00	23.00	23.00	23.00	23.00	23.00	23.00	23.00	23.00	23.00	23.00	23.00	23.00
				2025	COSTEO S/	23,367.00	23,367.00	23,367.00	23,367.00	23,367.00	23,367.00	23,367.00	23,367.00	23,367.00	23,367.00	23,367.00	23,377.00	280,414.00

Documento Nro: 001-2021818368. Esta es una copia auténtica imprimible de un documento electrónico del GOBIERNO REGIONAL SAN MARTÍN, generado en concordancia por lo dispuesto en la ley 27269. Autenticidad e integridad pueden ser contrastada a través de la siguiente dirección web.

https://verificarfirma.regionsanmartin.gob.pe?codigo=e44290a7q89b7q434bqa947q72a55480913a&anex=312323

AOI00092900105	CONTRATACION OPORTUNA Y PAGO DEL PERSONAL DOCENTE DE LAS INSTITUCIONES EDUCATIVAS DE EDUCACION BASICA REGULAR - EDUCACION PRIMARIA-1	221001 - TOCACHE	DOCENTE	Muy Alta	2022	FISICO	664.00	664.00	664.00	664.00	664.00	664.00	664.00	664.00	664.00	664.00	664.00	664.00	653.00
						COSTEO S/	90,795.00	90,795.00	90,795.00	90,795.00	90,795.00	90,795.00	90,795.00	90,795.00	90,795.00	90,795.00	90,795.00	90,795.00	1,089,540.00
					2023	FISICO	664.00	664.00	664.00	664.00	664.00	664.00	664.00	664.00	664.00	664.00	664.00	664.00	653.00
						COSTEO S/	90,795.00	90,795.00	90,795.00	90,795.00	90,795.00	90,795.00	90,795.00	90,795.00	90,795.00	90,795.00	90,795.00	90,795.00	1,089,540.00
					2024	FISICO	664.00	664.00	664.00	664.00	664.00	664.00	664.00	664.00	664.00	664.00	664.00	664.00	653.00
						COSTEO S/	90,795.00	90,795.00	90,795.00	90,795.00	90,795.00	90,795.00	90,795.00	90,795.00	90,795.00	90,795.00	90,795.00	90,795.00	1,089,540.00
					2025	FISICO	664.00	664.00	664.00	664.00	664.00	664.00	664.00	664.00	664.00	664.00	664.00	664.00	653.00
						COSTEO S/	90,795.00	90,795.00	90,795.00	90,795.00	90,795.00	90,795.00	90,795.00	90,795.00	90,795.00	90,795.00	90,795.00	90,795.00	1,089,540.00
AOI00092900106	CONTRATACION OPORTUNA Y PAGO DEL PERSONAL DOCENTE DE LAS INSTITUCIONES EDUCATIVAS DE EDUCACION BASICA REGULAR - EDUCACION PRIMARIA-2	221001 - TOCACHE	DOCENTE	Muy Alta	2022	FISICO	664.00	664.00	664.00	664.00	664.00	664.00	664.00	664.00	664.00	664.00	664.00	664.00	664.00
						COSTEO S/	102,389.00	102,389.00	102,389.00	102,389.00	102,389.00	102,389.00	102,389.00	102,389.00	102,389.00	102,389.00	102,389.00	102,395.00	1,228,674.00
					2023	FISICO	664.00	664.00	664.00	664.00	664.00	664.00	664.00	664.00	664.00	664.00	664.00	664.00	664.00
						COSTEO S/	102,389.00	102,389.00	102,389.00	102,389.00	102,389.00	102,389.00	102,389.00	102,389.00	102,389.00	102,389.00	102,389.00	102,395.00	1,228,674.00
					2024	FISICO	664.00	664.00	664.00	664.00	664.00	664.00	664.00	664.00	664.00	664.00	664.00	664.00	664.00
						COSTEO S/	102,389.00	102,389.00	102,389.00	102,389.00	102,389.00	102,389.00	102,389.00	102,389.00	102,389.00	102,389.00	102,389.00	102,395.00	1,228,674.00
					2025	FISICO	664.00	664.00	664.00	664.00	664.00	664.00	664.00	664.00	664.00	664.00	664.00	664.00	664.00
						COSTEO S/	102,389.00	102,389.00	102,389.00	102,389.00	102,389.00	102,389.00	102,389.00	102,389.00	102,389.00	102,389.00	102,389.00	102,395.00	1,228,674.00
AOI00092900107	CONTRATACION OPORTUNA Y PAGO DEL PERSONAL DOCENTE DE LAS INSTITUCIONES EDUCATIVAS DE EDUCACION BASICA REGULAR - EDUCACION SECUNDARIA-1	221001 - TOCACHE	INSTITUCION EDUCATIVA	Muy Alta	2022	FISICO	41.00	41.00	41.00	41.00	41.00	41.00	41.00	41.00	41.00	41.00	41.00	41.00	41.00
						COSTEO S/	1,268,810.00	1,153,052.00	2,199,644.00	2,199,644.00	2,199,644.00	2,199,644.00	2,426,276.00	2,199,644.00	2,199,644.00	2,199,644.00	2,199,644.00	2,426,290.00	24,871,580.00
					2023	FISICO	41.00	41.00	41.00	41.00	41.00	41.00	41.00	41.00	41.00	41.00	41.00	41.00	41.00
						COSTEO S/	1,268,810.00	1,153,052.00	2,199,644.00	2,199,644.00	2,199,644.00	2,199,644.00	2,426,276.00	2,199,644.00	2,199,644.00	2,199,644.00	2,199,644.00	2,426,290.00	24,871,580.00
					2024	FISICO	41.00	41.00	41.00	41.00	41.00	41.00	41.00	41.00	41.00	41.00	41.00	41.00	41.00
						COSTEO S/	1,268,810.00	1,153,052.00	2,199,644.00	2,199,644.00	2,199,644.00	2,199,644.00	2,426,276.00	2,199,644.00	2,199,644.00	2,199,644.00	2,199,644.00	2,426,290.00	24,871,580.00
					2025	FISICO	41.00	41.00	41.00	41.00	41.00	41.00	41.00	41.00	41.00	41.00	41.00	41.00	41.00
						COSTEO S/	1,268,810.00	1,153,052.00	2,199,644.00	2,199,644.00	2,199,644.00	2,199,644.00	2,426,276.00	2,199,644.00	2,199,644.00	2,199,644.00	2,199,644.00	2,426,290.00	24,871,580.00
AOI00092900108	CONTRATACION OPORTUNA Y PAGO DEL PERSONAL DOCENTE DE LAS INSTITUCIONES EDUCATIVAS DE EDUCACION BASICA REGULAR - EDUCACION SECUNDARIA-2	221001 - TOCACHE	DOCENTE	Muy Alta	2022	FISICO	603.00	603.00	603.00	603.00	603.00	603.00	603.00	603.00	603.00	603.00	603.00	603.00	603.00
						COSTEO S/	30,480.00	30,472.00	30,472.00	30,472.00	30,472.00	30,472.00	30,472.00	30,472.00	30,472.00	30,472.00	30,474.00	30,472.00	365,674.00
					2023	FISICO	603.00	603.00	603.00	603.00	603.00	603.00	603.00	603.00	603.00	603.00	603.00	603.00	603.00
						COSTEO S/	30,480.00	30,472.00	30,472.00	30,472.00	30,472.00	30,472.00	30,472.00	30,472.00	30,472.00	30,472.00	30,474.00	30,472.00	365,674.00
					2024	FISICO	603.00	603.00	603.00	603.00	603.00	603.00	603.00	603.00	603.00	603.00	603.00	603.00	603.00
						COSTEO S/	30,480.00	30,472.00	30,472.00	30,472.00	30,472.00	30,472.00	30,472.00	30,472.00	30,472.00	30,472.00	30,474.00	30,472.00	365,674.00
					2025	FISICO	603.00	603.00	603.00	603.00	603.00	603.00	603.00	603.00	603.00	603.00	603.00	603.00	603.00
						COSTEO S/	30,480.00	30,472.00	30,472.00	30,472.00	30,472.00	30,472.00	30,472.00	30,472.00	30,472.00	30,472.00	30,474.00	30,472.00	365,674.00
AOI00092900109	CONTRATACION OPORTUNA Y PAGO DEL PERSONAL DOCENTE DE LAS INSTITUCIONES EDUCATIVAS DE EDUCACION BASICA REGULAR - EDUCACION SECUNDARIA-3	221001 - TOCACHE	DOCENTE	Muy Alta	2022	FISICO	603.00	603.00	603.00	603.00	603.00	603.00	603.00	603.00	603.00	603.00	603.00	603.00	603.00
						COSTEO S/	5,389.00	5,389.00	5,389.00	5,389.00	5,389.00	5,389.00	5,389.00	5,389.00	5,389.00	5,389.00	5,389.00	5,398.00	64,677.00
					2023	FISICO	603.00	603.00	603.00	603.00	603.00	603.00	603.00	603.00	603.00	603.00	603.00	603.00	603.00
						COSTEO S/	5,389.00	5,389.00	5,389.00	5,389.00	5,389.00	5,389.00	5,389.00	5,389.00	5,389.00	5,389.00	5,389.00	5,398.00	64,677.00
					2024	FISICO	603.00	603.00	603.00	603.00	603.00	603.00	603.00	603.00	603.00	603.00	603.00	603.00	603.00
						COSTEO S/	5,389.00	5,389.00	5,389.00	5,389.00	5,389.00	5,389.00	5,389.00	5,389.00	5,389.00	5,389.00	5,389.00	5,398.00	64,677.00
					2025	FISICO	603.00	603.00	603.00	603.00	603.00	603.00	603.00	603.00	603.00	603.00	603.00	603.00	603.00
						COSTEO S/	5,389.00	5,389.00	5,389.00	5,389.00	5,389.00	5,389.00	5,389.00	5,389.00	5,389.00	5,389.00	5,389.00	5,398.00	64,677.00
AOI00092900111	PROCESO DE CONTRATACIÓN Y PAGO OPORTUNO DE PERSONAL DOCENTE DE LAS INSTITUCIONES EDUCATIVAS DE EDUCACIÓN BÁSICA REGULAR - EDUCACIÓN PRIMARIA - 4.1	221002 - NUEVO PROGRESO	DOCENTE	Muy Alta	2022	FISICO	664.00	664.00	664.00	664.00	664.00	664.00	664.00	664.00	664.00	664.00	664.00	664.00	664.00
						COSTEO S/	1,694.00	1,694.00	36,474.00	36,474.00	36,474.00	36,474.00	40,254.00	36,474.00	36,474.00	36,474.00	36,474.00	40,256.00	375,690.00
					2023	FISICO	664.00	664.00	664.00	664.00	664.00	664.00	664.00	664.00	664.00	664.00	664.00	664.00	664.00
						COSTEO S/	1,694.00	1,694.00	36,474.00	36,474.00	36,474.00	36,474.00	40,254.00	36,474.00	36,474.00	36,474.00	36,474.00	40,256.00	375,690.00
					2024	FISICO	664.00	664.00	664.00	664.00	664.00	664.00	664.00	664.00	664.00	664.00	664.00	664.00	664.00
						COSTEO S/	1,694.00	1,694.00	36,474.00	36,474.00	36,474.00	36,474.00	40,254.00	36,474.00	36,474.00	36,474.00	36,474.00	40,256.00	375,690.00
					2025	FISICO	664.00	664.00	664.00	664.00	664.00	664.00	664.00	664.00	664.00	664.00	664.00	664.00	664.00
						COSTEO S/	1,694.00	1,694.00	36,474.00	36,474.00	36,474.00	36,474.00	40,254.00	36,474.00	36,474.00	36,474.00	36,474.00	40,256.00	375,690.00
AOI00092900112	GESTIÓN Y APOYO PARA LA IMPLEMENTACION DE LAS ESTRATEGIAS DE INTERVENCIÓN DE LA EDUCACIÓN BÁSICA REGULAR	221001 - TOCACHE	ACCION	Muy Alta	2022	FISICO	0.00	0.00	1.00	1.00	1.00	1.00	1.00	1.00	1.00	1.00	1.00	1.00	10.00
						COSTEO S/	0.00	0.00	28,628.00	28,628.00	28,628.00	28,628.00	30,728.00	28,628.00	28,628.00	28,628.00	28,628.00	30,734.00	290,486.00
					2023	FISICO	0.00	0.00	1.00	1.00	1.00	1.00	1.00	1.00	1.00	1.00	1.00	1.00	10.00
						COSTEO S/	0.00	0.00	28,628.00	28,628.00	28,628.00	28,628.00	30,728.00	28,628.00	28,628.00	28,628.00	28,628.00	30,734.00	290,486.00
					2024	FISICO	0.00	0.00	1.00	1.00	1.00	1.00	1.00	1.00	1.00	1.00	1.00	1.00	10.00
						COSTEO S/	0.00	0.00	28,628.00	28,628.00	28,628.00	28,628.00	30,728.00	28,628.00	28,628.00	28,628.00	28,628.00	30,734.00	290,486.00
					2025	FISICO	0.00	0.00	1.00	1.00	1.00	1.00	1.00	1.00	1.00	1.00	1.00	1.00	10.00
						COSTEO S/	0.00	0.00	28,628.00	28,628.00	28,628.00	28,628.00	30,728.00	28,628.00	28,628.00	28,628.00	28,628.00	30,734.00	290,486.00
AOI00092900114	PROGRAMAS EDUCATIVOS EN ESCUELAS PARA PREVENIR LA VIOLENCIA SEXUAL HACIA NIÑAS Y NIÑOS DE EDUCACION PRIMARIA	221001 - TOCACHE	INSTITUCION EDUCATIVA	Muy Alta	2022	FISICO	0.00	0.00	13.00	13.00	13.00	13.00	13.00	13.00	13.00	13.00	13.00	13.00	13.00
						COSTEO S/	0.00	0.00	2,414.00	2,414.00	2,414.00	2,414.00	2,414.00	2,414.00	2,414.00	2,414.00	2,414.00	2,418.00	24,144.00
					2023	FISICO	0.00	0.00	13.00	13.00	13.00	13.00	13.00	13.00	13.00	13.00	13.00	13.00	13.00
						COSTEO S/	0.00	0.00	2,414.00	2,414.00	2,414.00	2,414.00	2,414.00	2,414.00	2,414.00	2,414.00	2,414.00	2,418.00	24,144.00
					2024	FISICO	0.00	0.00	13.00	13.00	13.00	13.00	13.00	13.00	13.00	13.00	13.00	13.00	13.00
						COSTEO S/	0.00	0.00	2,414.00	2,414.00	2,414.00	2,414.00	2,414.00	2,414.00	2,414.00	2,414.00	2,414.00	2,418.00	24,144.00
					2025	FISICO	0.00	0.00	13.00	13.00	13.00	13.00	13.00	13.00	13.00	13.00	13.00	13.00	13.00
						COSTEO S/	0.00	0.00	2,414.00	2,414.00	2,414.00	2,414.00	2,414.00	2,414.00	2,414.00	2,414.00	2,414.00	2,418.00	24,144.00
AOI00092900115	ESTUDIANTES DE INICIAL, PRIMARIA Y SECUNDARIA VIVENCIAN EXPERIENCIAS DE APRENDIZAJE PARA EL DESARROLLO DE COMPETENCIAS PARA LA PREVENCION DEL ACOSO ESCOLAR	221001 - TOCACHE	PERSONA	Muy Alta	2022	FISICO	0.00	0.00	3.00	3.00	3.00	3.00	3.00	3.00	3.00	3.00	3.00	3.00	3.00
						COSTEO S/	0.00	0.00	2,230.00	2,230.00	2,230.00	2,230.00	2,230.00	2,230.00	2,230.00	2,230.00	2,230.00	2,238.00	22,308.00
					2023	FISICO	0.00	0.00	3.00	3.00	3.00	3.00	3.00	3.00	3.00	3.00	3.00	3.00	3.00
						COSTEO S/	0.00	0.00	2,230.00	2,230.00	2,230.00	2,230.00	2,230.00	2,230.00	2,230.00	2,230.00	2,230.00	2,238.00	22,308.00
					2024	FISICO	0.00	0.00	3.00	3.00	3.00	3.00	3.00	3.00	3.00	3.00	3.00	3.00	3.00
						COSTEO S/	0.00	0.00	2,230.00	2,230.00	2,230.00	2,230.00	2,230.00	2,230.00	2,230.00	2,230.00	2,230.00	2,238.00	22,308.00
					2025	FISICO	0.00	0.00	3.00	3.00	3.00	3.00	3.00	3.00	3.00	3.00	3.00	3.00	3.00
						COSTEO S/	0.00	0.00	2,230.00	2,230.00	2,230.00	2,230.00	2,230.00	2,230.00	2,230.00	2,230.00	2,230.00	2,238.00	22,308.00
	ORTALECIMIENTO STITUCIONAL DE AS UGEL	221001 - TOCACHE	ACCION	Muy Alta		FISICO	1.00	1.00	1.00	1.00	1.00	1.00	1.00	1.00	1.00	1.00	1.00	1.00	12.00
					2022	COSTEO S/	3,897.50	3,897.50	3,897.50	3,897.50	3,897.50	3,897.50	3,897.50	3,897.50	3,897.50	3,897.50	3,897.50	3,897.50	46,770.00
						FISICO	1.00	1.00	1.00	1.00	1.00	1.00	1.00	1.00	1.00	1.00	1.00	1.00	12.00
					2023	COSTEO S/	3,897.00	3,897.00	3,897.00	3,897.00	3,897.00	3,897.00	3,897.00	3,897.00	3,897.00	3,897.00	3,897.00	3,903.00	46,770.00
					2024	FISICO	1.00	1.00	1.00	1.00	1.00	1.00	1.00	1.00	1.00	1.00	1.00	1.00	12.00

Documento Nro: 001-2021818368. Esta es una copia auténtica imprimible de un documento electrónico del GOBIERNO REGIONAL SAN MARTÍN, generado en concordancia por lo dispuesto en la ley 27269. Autenticidad e integridad pueden ser contrastada a través de la siguiente dirección web:

https://verificarfirma.regionsanmartin.gob.pe?codigo=e44290a7q89b7q434bqa947q72a55480913a&anex=312323

						COSTEO S/	3,897.00	3,897.00	3,897.00	3,897.00	3,897.00	3,897.00	3,897.00	3,897.00	3,897.00	3,897.00	3,897.00	3,903.00	46,770.00
						FISICO	1.00	1.00	1.00	1.00	1.00	1.00	1.00	1.00	1.00	1.00	1.00	1.00	12.00
					2025	COSTEO S/	3,897.00	3,897.00	3,897.00	3,897.00	3,897.00	3,897.00	3,897.00	3,897.00	3,897.00	3,897.00	3,897.00	3,903.00	46,770.00
						FISICO	1.00	1.00	1.00	1.00	1.00	1.00	1.00	1.00	1.00	1.00	1.00	1.00	12.00
					2022	COSTEO S/	7,688.00	211,662.00	7,688.00	7,688.00	7,688.00	7,688.00	7,688.00	7,688.00	7,688.00	7,688.00	7,688.00	7,706.00	296,248.00
						FISICO	1.00	1.00	1.00	1.00	1.00	1.00	1.00	1.00	1.00	1.00	1.00	1.00	12.00
AOI00092900128	GESTION ADMINISTRATIVA	221001 - TOCACHE	ACCION	Muy Alta	2023	COSTEO S/	7,688.00	211,662.00	7,688.00	7,688.00	7,688.00	7,688.00	7,688.00	7,688.00	7,688.00	7,688.00	7,688.00	7,706.00	296,248.00
						FISICO	1.00	1.00	1.00	1.00	1.00	1.00	1.00	1.00	1.00	1.00	1.00	1.00	12.00
					2024	COSTEO S/	7,688.00	211,662.00	7,688.00	7,688.00	7,688.00	7,688.00	7,688.00	7,688.00	7,688.00	7,688.00	7,688.00	7,706.00	296,248.00
						FISICO	1.00	1.00	1.00	1.00	1.00	1.00	1.00	1.00	1.00	1.00	1.00	1.00	12.00
					2025	COSTEO S/	7,688.00	211,662.00	7,688.00	7,688.00	7,688.00	7,688.00	7,688.00	7,688.00	7,688.00	7,688.00	7,688.00	7,706.00	296,248.00
						FISICO	0.00	1.00	0.00	0.00	0.00	0.00	0.00	0.00	0.00	0.00	0.00	0.00	1.00
					2022	COSTEO S/	0.00	114,000.00	0.00	0.00	0.00	0.00	0.00	0.00	0.00	0.00	0.00	0.00	114,000.00
						FISICO	0.00	1.00	0.00	0.00	0.00	0.00	0.00	0.00	0.00	0.00	0.00	0.00	1.00
AOI00092900129	SUBSIDIO SEPELIO Y LUTO	221001 - TOCACHE	ACCION	Muy Alta	2023	COSTEO S/	0.00	114,000.00	0.00	0.00	0.00	0.00	0.00	0.00	0.00	0.00	0.00	0.00	114,000.00
						FISICO	0.00	1.00	0.00	0.00	0.00	0.00	0.00	0.00	0.00	0.00	0.00	0.00	1.00
					2024	COSTEO S/	0.00	114,000.00	0.00	0.00	0.00	0.00	0.00	0.00	0.00	0.00	0.00	0.00	114,000.00
						FISICO	0.00	1.00	0.00	0.00	0.00	0.00	0.00	0.00	0.00	0.00	0.00	0.00	1.00
					2025	COSTEO S/	0.00	114,000.00	0.00	0.00	0.00	0.00	0.00	0.00	0.00	0.00	0.00	0.00	114,000.00

AEI.06.02 - SERVICIOS DE EDUCACIÓN BÁSICA Y TÉCNICO PRODUCTIVA DE CALIDAD PARA NIÑOS; NIÑAS Y JÓVENES CON NECESIDADES EDUCATIVAS ESPECIALES

CODIGO	ACTIVIDAD OPERATIVA	UBIGEO	U.M.	PRIORIDAD	PERIODO MULTIANUAL	META	PROGRAMACION MENSUAL 01	02	03	04	05	06	07	08	09	10	11	12	TOTAL ANUAL
						FISICO	11.00	11.00	11.00	11.00	11.00	11.00	11.00	11.00	11.00	11.00	11.00	11.00	11.00
					2022	COSTEO S/	14,191.00	10,191.00	37,467.00	37,467.00	37,467.00	37,467.00	40,467.00	37,467.00	37,467.00	37,467.00	37,467.00	40,498.00	405,083.00
						FISICO	11.00	11.00	11.00	11.00	11.00	11.00	11.00	11.00	11.00	11.00	11.00	11.00	11.00
AOI00092900049	PROCESO DE CONTRATACIÓN Y PAGO OPORTUNO DE PERSONAL EN INSTITUCIONES EDUCATIVAS INCLUSIVAS, CENTROS DE EDUCACIÓN BÁSICA ESPECIAL Y CENTROS DE RECURSOS	221005 - UCHIZA	PERSONA	Muy Alta	2023	COSTEO S/	14,191.00	10,191.00	37,467.00	37,467.00	37,467.00	37,467.00	40,467.00	37,467.00	37,467.00	37,467.00	37,467.00	40,498.00	405,083.00
						FISICO	11.00	11.00	11.00	11.00	11.00	11.00	11.00	11.00	11.00	11.00	11.00	11.00	11.00
					2024	COSTEO S/	14,191.00	10,191.00	37,467.00	37,467.00	37,467.00	37,467.00	40,467.00	37,467.00	37,467.00	37,467.00	37,467.00	40,498.00	405,083.00
						FISICO	11.00	11.00	11.00	11.00	11.00	11.00	11.00	11.00	11.00	11.00	11.00	11.00	11.00
					2025	COSTEO S/	14,191.00	10,191.00	37,467.00	37,467.00	37,467.00	37,467.00	40,467.00	37,467.00	37,467.00	37,467.00	37,467.00	40,498.00	405,083.00
						FISICO	11.00	11.00	11.00	11.00	11.00	11.00	11.00	11.00	11.00	11.00	11.00	11.00	11.00
					2022	COSTEO S/	1,979.00	1,979.00	1,979.00	1,979.00	1,979.00	1,979.00	1,979.00	1,979.00	1,979.00	1,979.00	1,979.00	1,992.00	23,761.00
						FISICO	11.00	11.00	11.00	11.00	11.00	11.00	11.00	11.00	11.00	11.00	11.00	11.00	11.00
AOI00092900110	CONTRATACION OPORTUNA Y PAGO DE PERSONAL EN INSTITUCIONES EDUCATIVAS INCLUSIVAS, CENTROS DE EDUCACION BASICA ESPECIAL Y CENTROS DE RECURSOS - EDUCACION BASICA ESPECIAL-1	221001 - TOCACHE	DOCENTE	Muy Alta	2023	COSTEO S/	1,979.00	1,979.00	1,979.00	1,979.00	1,979.00	1,979.00	1,979.00	1,979.00	1,979.00	1,979.00	1,979.00	1,992.00	23,761.00
						FISICO	11.00	11.00	11.00	11.00	11.00	11.00	11.00	11.00	11.00	11.00	11.00	11.00	11.00
					2024	COSTEO S/	1,979.00	1,979.00	1,979.00	1,979.00	1,979.00	1,979.00	1,979.00	1,979.00	1,979.00	1,979.00	1,979.00	1,992.00	23,761.00
						FISICO	11.00	11.00	11.00	11.00	11.00	11.00	11.00	11.00	11.00	11.00	11.00	11.00	11.00
					2025	COSTEO S/	1,979.00	1,979.00	1,979.00	1,979.00	1,979.00	1,979.00	1,979.00	1,979.00	1,979.00	1,979.00	1,979.00	1,992.00	23,761.00
						FISICO	0.00	0.00	2.00	2.00	2.00	0.00	0.00	0.00	0.00	0.00	0.00	0.00	1.00
					2022	COSTEO S/	0.00	0.00	3,866.00	3,866.00	1,890.00	0.00	0.00	0.00	0.00	0.00	0.00	0.00	9,622.00
						FISICO	0.00	0.00	2.00	2.00	2.00	0.00	0.00	0.00	0.00	0.00	0.00	0.00	1.00
AOI00092900113	CONTRATACIÓN OPORTUNA Y PAGO DE PERSONAL EBA - CAS	221001 - TOCACHE	PERSONA	Muy Alta	2023	COSTEO S/	0.00	0.00	3,866.00	3,866.00	1,890.00	0.00	0.00	0.00	0.00	0.00	0.00	0.00	9,622.00
						FISICO	0.00	0.00	2.00	2.00	2.00	0.00	0.00	0.00	0.00	0.00	0.00	0.00	1.00
					2024	COSTEO S/	0.00	0.00	3,866.00	3,866.00	1,890.00	0.00	0.00	0.00	0.00	0.00	0.00	0.00	9,622.00
						FISICO	0.00	0.00	2.00	2.00	2.00	0.00	0.00	0.00	0.00	0.00	0.00	0.00	1.00
					2025	COSTEO S/	0.00	0.00	3,866.00	3,866.00	1,890.00	0.00	0.00	0.00	0.00	0.00	0.00	0.00	9,622.00

CENTRO DE COSTO: 303.01.02 - CONTABILIDAD

OEI.06 - MEJORAR LA CALIDAD DE LOS APRENDIZAJES DE LOS ESTUDIANTES DE LA EDUCACIÓN BÁSICA EN LA REGIÓN SAN MARTÍN

AEI.06.01 - SERVICIOS DE EDUCACIÓN BÁSICA DE CALIDAD DE ACUERDO A LA DEMANDA DE LA POBLACIÓN

CODIGO	ACTIVIDAD OPERATIVA	UBIGEO	U.M.	PRIORIDAD	PERIODO MULTIANUAL	META	PROGRAMACION MENSUAL 01	02	03	04	05	06	07	08	09	10	11	12	TOTAL ANUAL
						FISICO	1.00	0.00	0.00	0.00	0.00	0.00	0.00	0.00	0.00	0.00	0.00	0.00	1.00
					2022	COSTEO S/	1,450.00	0.00	0.00	0.00	0.00	0.00	0.00	0.00	0.00	0.00	0.00	0.00	1,450.00
						FISICO	1.00	0.00	1.00	0.00	1.00	0.00	0.00	1.00	0.00	1.00	0.00	1.00	6.00
AOI00092900059	PROCESAR Y MONITOREAR LOS REGISTROS CONTABLES, ESTADOS FINANCIEROS, CONCILIACIONES Y OTROS DE ACUERDO A LA NORMATIVIDAD VIGENTE	221001 - TOCACHE	ACCION	Muy Alta	2023	COSTEO S/	530.00	0.00	530.00	0.00	530.00	0.00	0.00	650.00	0.00	530.00	0.00	850.00	3,620.00
						FISICO	1.00	0.00	1.00	0.00	1.00	0.00	0.00	1.00	0.00	1.00	0.00	1.00	6.00
					2024	COSTEO S/	530.00	0.00	530.00	0.00	530.00	0.00	0.00	650.00	0.00	530.00	0.00	850.00	3,620.00
						FISICO	1.00	0.00	1.00	0.00	1.00	0.00	0.00	1.00	0.00	1.00	0.00	1.00	6.00
					2025	COSTEO S/	530.00	0.00	530.00	0.00	530.00	0.00	0.00	650.00	0.00	530.00	0.00	850.00	3,620.00

CENTRO DE COSTO: 303.01.03 - TESORERIA

OEI.06 - MEJORAR LA CALIDAD DE LOS APRENDIZAJES DE LOS ESTUDIANTES DE LA EDUCACIÓN BÁSICA EN LA REGIÓN SAN MARTÍN

AEI.06.01 - SERVICIOS DE EDUCACIÓN BÁSICA DE CALIDAD DE ACUERDO A LA DEMANDA DE LA POBLACIÓN

CODIGO	ACTIVIDAD OPERATIVA	UBIGEO	U.M.	PRIORIDAD	PERIODO MULTIANUAL	META	PROGRAMACION MENSUAL 01	02	03	04	05	06	07	08	09	10	11	12	TOTAL ANUAL
						FISICO	1.00	0.00	0.00	0.00	0.00	0.00	0.00	0.00	0.00	0.00	0.00	0.00	1.00
					2022	COSTEO S/	7,824.90	0.00	0.00	0.00	0.00	0.00	0.00	0.00	0.00	0.00	0.00	0.00	7,824.90
						FISICO	0.00	0.00	0.00	1.00	0.00	0.00	0.00	1.00	0.00	1.00	0.00	1.00	4.00
AOI00092900060	PROCESAR Y MONITOREAR LOS REGISTROS CONTABLES, ESTADOS FINANCIEROS, CONCILIACIONES Y OTROS DE ACUERDO A LA NORMATIVIDAD VIGENTE	221001 - TOCACHE	ACCION	Muy Alta	2023	COSTEO S/	0.00	0.00	0.00	530.00	0.00	0.00	0.00	530.00	0.00	530.00	0.00	530.00	2,120.00
						FISICO	0.00	0.00	0.00	1.00	0.00	0.00	0.00	1.00	0.00	1.00	0.00	1.00	4.00
					2024	COSTEO S/	0.00	0.00	0.00	530.00	0.00	0.00	0.00	530.00	0.00	530.00	0.00	530.00	2,120.00
						FISICO	0.00	0.00	0.00	1.00	0.00	0.00	0.00	1.00	0.00	1.00	0.00	1.00	4.00
					2025	COSTEO S/	0.00	0.00	0.00	530.00	0.00	0.00	0.00	530.00	0.00	530.00	0.00	530.00	2,120.00

CENTRO DE COSTO: 303.01.04 - ABASTECIMIENTO

OEI.06 - MEJORAR LA CALIDAD DE LOS APRENDIZAJES DE LOS ESTUDIANTES DE LA EDUCACIÓN BÁSICA EN LA REGIÓN SAN MARTÍN

S DE EDUCACIÓN BÁSICA DE CALIDAD DE ACUERDO A LA DEMANDA DE LA POBLACIÓN

CTIVIDAD OPERATIVA	UBIGEO	U.M.	PRIORIDAD	PERIODO MULTIANUAL	META	PROGRAMACION MENSUAL 01	02	03	04	05	06	07	08	09	10	11	12	TOTAL ANUAL
PTIMIZACIÓN DE LOS	221001 - TOCACHE	ACCION	Muy Alta		FISICO	1.00	1.00	1.00	1.00	1.00	1.00	1.00	1.00	1.00	1.00	1.00	1.00	12.00
ECANISMOS DE				2022	COSTEO S/	19,353.47	21,107.39	13,287.75	8,463.75	8,463.75	8,463.75	8,463.75	8,463.75	8,463.75	8,463.75	8,463.75	8,463.79	130,422.09
DQUISICIÓN,																			
ONTRATACIÓN,				2023	FISICO	1.00	1.00	1.00	1.00	1.00	1.00	1.00	1.00	1.00	1.00	1.00	1.00	12.00
ANTENIMIENTO Y																			

Documento Nro: 001-2021818368. Esta es una copia auténtica imprimible de un documento electrónico del GOBIERNO REGIONAL SAN MARTÍN, generado en concordancia por lo dispuesto en la ley 27269. Autenticidad e integridad pueden ser contrastada a través de la siguiente dirección web:
https://verificarfirma.regionsanmartin.gob.pe?codigo=e44290a7q89b7q434bqa947q72a55480913a&anex=312323

	DOTACIÓN DE BIENES Y SERVICIOS					COSTEO S/	14,718.00	14,718.00	14,718.00	14,718.00	14,718.00	14,718.00	14,718.00	14,718.00	14,718.00	14,718.00	14,718.00	14,725.00	176,623.00
						FISICO	1.00	1.00	1.00	1.00	1.00	1.00	1.00	1.00	1.00	1.00	1.00	1.00	12.00
					2024	COSTEO S/	14,718.00	14,718.00	14,718.00	14,718.00	14,718.00	14,718.00	14,718.00	14,718.00	14,718.00	14,718.00	14,718.00	14,725.00	176,623.00
						FISICO	1.00	1.00	1.00	1.00	1.00	1.00	1.00	1.00	1.00	1.00	1.00	1.00	12.00
					2025	COSTEO S/	14,718.00	14,718.00	14,718.00	14,718.00	14,718.00	14,718.00	14,718.00	14,718.00	14,718.00	14,718.00	14,718.00	14,725.00	176,623.00
						FISICO	1.00	1.00	1.00	1.00	1.00	1.00	1.00	1.00	1.00	1.00	1.00	1.00	12.00
					2022	COSTEO S/	3,819.00	3,819.00	3,819.00	3,819.00	3,819.00	3,819.00	3,819.00	3,819.00	3,819.00	3,819.00	3,819.00	3,819.00	45,828.00
						FISICO	1.00	1.00	1.00	1.00	1.00	1.00	1.00	1.00	1.00	1.00	1.00	1.00	12.00
					2023	COSTEO S/	3,819.00	3,819.00	3,819.00	3,819.00	3,819.00	3,819.00	3,819.00	3,819.00	3,819.00	3,819.00	3,819.00	3,819.00	45,828.00
AOI00092900095	OPTIMIZACIÓN DE LOS MECANISMOS DE ADQUISICIÓN, CONTRATACIÓN, MANTENIMIENTO Y DOTACIÓN DE BIENES Y SERVICIOS - SERVICIOS BÁSICOS	221001 - TOCACHE	ACCION	Muy Alta		FISICO	1.00	1.00	1.00	1.00	1.00	1.00	1.00	1.00	1.00	1.00	1.00	1.00	12.00
					2024	COSTEO S/	3,819.00	3,819.00	3,819.00	3,819.00	3,819.00	3,819.00	3,819.00	3,819.00	3,819.00	3,819.00	3,819.00	3,819.00	45,828.00
						FISICO	1.00	1.00	1.00	1.00	1.00	1.00	1.00	1.00	1.00	1.00	1.00	1.00	12.00
					2025	COSTEO S/	3,819.00	3,819.00	3,819.00	3,819.00	3,819.00	3,819.00	3,819.00	3,819.00	3,819.00	3,819.00	3,819.00	3,819.00	45,828.00
						FISICO	1.00	1.00	1.00	1.00	1.00	1.00	1.00	1.00	1.00	1.00	1.00	1.00	12.00
					2022	COSTEO S/	6,388.00	6,388.00	6,388.00	6,388.00	6,388.00	6,388.00	6,388.00	6,388.00	6,388.00	6,388.00	6,388.00	6,396.00	76,664.00
						FISICO	1.00	1.00	1.00	1.00	1.00	1.00	1.00	1.00	1.00	1.00	1.00	1.00	12.00
					2023	COSTEO S/	6,388.00	6,388.00	6,388.00	6,388.00	6,388.00	6,388.00	6,388.00	6,388.00	6,388.00	6,388.00	6,388.00	6,396.00	76,664.00
AOI00092900096	OPTIMIZACIÓN DE LOS MECANISMOS DE ADQUISICIÓN, CONTRATACIÓN, MANTENIMIENTO Y DOTACIÓN DE BIENES Y SERVICIOS - R.D.R.	221001 - TOCACHE	ACCION	Muy Alta		FISICO	1.00	1.00	1.00	1.00	1.00	1.00	1.00	1.00	1.00	1.00	1.00	1.00	12.00
					2024	COSTEO S/	6,388.00	6,388.00	6,388.00	6,388.00	6,388.00	6,388.00	6,388.00	6,388.00	6,388.00	6,388.00	6,388.00	6,396.00	76,664.00
						FISICO	1.00	1.00	1.00	1.00	1.00	1.00	1.00	1.00	1.00	1.00	1.00	1.00	12.00
					2025	COSTEO S/	6,388.00	6,388.00	6,388.00	6,388.00	6,388.00	6,388.00	6,388.00	6,388.00	6,388.00	6,388.00	6,388.00	6,396.00	76,664.00

CENTRO DE COSTO: 303.01.05 - TECNOLOGIAS DE INFORMACION

OEI.06 - MEJORAR LA CALIDAD DE LOS APRENDIZAJES DE LOS ESTUDIANTES DE LA EDUCACIÓN BÁSICA EN LA REGIÓN SAN MARTÍN
AEI.06.01 - SERVICIOS DE EDUCACIÓN BÁSICA DE CALIDAD DE ACUERDO A LA DEMANDA DE LA POBLACIÓN

CODIGO	ACTIVIDAD OPERATIVA	UBIGEO	U.M.	PRIORIDAD	PERIODO MULTIANUAL	META	PROGRAMACION MENSUAL 01	02	03	04	05	06	07	08	09	10	11	12	TOTAL ANUAL
						FISICO	1.00	0.00	0.00	0.00	0.00	0.00	0.00	0.00	0.00	0.00	0.00	0.00	1.00
					2022	COSTEO S/	997.97	0.00	0.00	0.00	0.00	0.00	0.00	0.00	0.00	0.00	0.00	0.00	997.97
						FISICO	0.00	0.00	1.00	0.00	0.00	1.00	0.00	0.00	0.00	1.00	0.00	0.00	3.00
					2023	COSTEO S/	0.00	0.00	530.00	0.00	0.00	530.00	0.00	0.00	0.00	530.00	0.00	0.00	1,590.00
AOI00092900061	PROPONER, GESTIONAR, IMPLEMENTAR Y BRINDAR SOPORTE A LOS SISTEMAS DE INFORMACIÓN CORPORATIVOS	221001 - TOCACHE	ACCION	Muy Alta		FISICO	0.00	0.00	1.00	0.00	0.00	1.00	0.00	0.00	0.00	1.00	0.00	0.00	3.00
					2024	COSTEO S/	0.00	0.00	530.00	0.00	0.00	530.00	0.00	0.00	0.00	530.00	0.00	0.00	1,590.00
						FISICO	0.00	0.00	1.00	0.00	0.00	1.00	0.00	0.00	0.00	1.00	0.00	0.00	3.00
					2025	COSTEO S/	0.00	0.00	530.00	0.00	0.00	530.00	0.00	0.00	0.00	530.00	0.00	0.00	1,590.00

CENTRO DE COSTO: 303.01.06 - ALMACEN

OEI.06 - MEJORAR LA CALIDAD DE LOS APRENDIZAJES DE LOS ESTUDIANTES DE LA EDUCACIÓN BÁSICA EN LA REGIÓN SAN MARTÍN
AEI.06.01 - SERVICIOS DE EDUCACIÓN BÁSICA DE CALIDAD DE ACUERDO A LA DEMANDA DE LA POBLACIÓN

CODIGO	ACTIVIDAD OPERATIVA	UBIGEO	U.M.	PRIORIDAD	PERIODO MULTIANUAL	META	PROGRAMACION MENSUAL 01	02	03	04	05	06	07	08	09	10	11	12	TOTAL ANUAL
						FISICO	1.00	0.00	0.00	0.00	0.00	0.00	0.00	0.00	0.00	0.00	0.00	0.00	1.00
					2022	COSTEO S/	759.40	0.00	0.00	0.00	0.00	0.00	0.00	0.00	0.00	0.00	0.00	0.00	759.40
						FISICO	1.00	0.00	0.00	1.00	0.00	1.00	0.00	1.00	0.00	0.00	0.00	0.00	4.00
					2023	COSTEO S/	530.00	0.00	0.00	530.00	0.00	530.00	0.00	530.00	0.00	0.00	0.00	0.00	2,120.00
AOI00092900072	IMPLEMENTAR ESTRATEGIAS QUE CONTRIBUYEN A LA RECEPCIÓN Y DISTRIBUCIÓN OPORTUNA DE BIENES	221001 - TOCACHE	ACCION	Muy Alta		FISICO	1.00	0.00	0.00	1.00	0.00	1.00	0.00	1.00	0.00	0.00	0.00	0.00	4.00
					2024	COSTEO S/	530.00	0.00	0.00	530.00	0.00	530.00	0.00	530.00	0.00	0.00	0.00	0.00	2,120.00
						FISICO	1.00	0.00	0.00	1.00	0.00	1.00	0.00	1.00	0.00	0.00	0.00	0.00	4.00
					2025	COSTEO S/	530.00	0.00	0.00	530.00	0.00	530.00	0.00	530.00	0.00	0.00	0.00	0.00	2,120.00

CENTRO DE COSTO: 303.01.07 - PATRIMONIO

OEI.06 - MEJORAR LA CALIDAD DE LOS APRENDIZAJES DE LOS ESTUDIANTES DE LA EDUCACIÓN BÁSICA EN LA REGIÓN SAN MARTÍN
AEI.06.01 - SERVICIOS DE EDUCACIÓN BÁSICA DE CALIDAD DE ACUERDO A LA DEMANDA DE LA POBLACIÓN

CODIGO	ACTIVIDAD OPERATIVA	UBIGEO	U.M.	PRIORIDAD	PERIODO MULTIANUAL	META	PROGRAMACION MENSUAL 01	02	03	04	05	06	07	08	09	10	11	12	TOTAL ANUAL
						FISICO	1.00	0.00	0.00	0.00	0.00	0.00	0.00	0.00	0.00	0.00	0.00	0.00	1.00
					2022	COSTEO S/	672.00	0.00	0.00	0.00	0.00	0.00	0.00	0.00	0.00	0.00	0.00	0.00	672.00
						FISICO	0.00	0.00	0.00	1.00	0.00	0.00	0.00	1.00	0.00	1.00	0.00	0.00	3.00
					2023	COSTEO S/	0.00	0.00	0.00	530.00	0.00	0.00	0.00	530.00	0.00	760.00	0.00	0.00	1,820.00
AOI00092900073	EVALUAR Y REGISTRAR MEDIANTE INFORME TÉCNICO LEGAL EL SANEAMIENTO DE BIENES INMUEBLES Y OBRAS EN CURSO	221001 - TOCACHE	ACCION	Muy Alta		FISICO	0.00	0.00	0.00	1.00	0.00	0.00	0.00	1.00	0.00	1.00	0.00	0.00	3.00
					2024	COSTEO S/	0.00	0.00	0.00	530.00	0.00	0.00	0.00	530.00	0.00	760.00	0.00	0.00	1,820.00
						FISICO	0.00	0.00	0.00	1.00	0.00	0.00	0.00	1.00	0.00	1.00	0.00	0.00	3.00
					2025	COSTEO S/	0.00	0.00	0.00	530.00	0.00	0.00	0.00	530.00	0.00	760.00	0.00	0.00	1,820.00

CENTRO DE COSTO: 303.02 - UNIDAD DE GESTION PRESUPUESTAL

OEI.06 - MEJORAR LA CALIDAD DE LOS APRENDIZAJES DE LOS ESTUDIANTES DE LA EDUCACIÓN BÁSICA EN LA REGIÓN SAN MARTÍN
AEI.06.01 - SERVICIOS DE EDUCACIÓN BÁSICA DE CALIDAD DE ACUERDO A LA DEMANDA DE LA POBLACIÓN

CODIGO	ACTIVIDAD OPERATIVA	UBIGEO	U.M.	PRIORIDAD	PERIODO MULTIANUAL	META	PROGRAMACION MENSUAL 01	02	03	04	05	06	07	08	09	10	11	12	TOTAL ANUAL
						FISICO	0.00	0.00	1.00	0.00	1.00	0.00	1.00	0.00	1.00	0.00	1.00	0.00	5.00
					2022	COSTEO S/	0.00	0.00	2,200.00	0.00	2,200.00	0.00	2,200.00	0.00	2,200.00	0.00	2,200.00	0.00	11,000.00
						FISICO	0.00	1.00	0.00	1.00	0.00	1.00	0.00	1.00	0.00	0.00	1.00	1.00	6.00
					2023	COSTEO S/	0.00	530.00	0.00	530.00	0.00	850.00	0.00	530.00	0.00	0.00	530.00	530.00	3,500.00
AOI00092900023	REGLAMENTAR, ASESORAR Y DAR SEGUIMIENTO A LAS FASES DEL PROCESO PRESUPUESTARIO: PROGRAMACIÓN, FORMULACIÓN, EJECUCIÓN Y EVALUACIÓN PRESUPUESTAL	221001 - TOCACHE	ACCION	Muy Alta		FISICO	0.00	1.00	0.00	1.00	0.00	1.00	0.00	1.00	0.00	0.00	1.00	1.00	6.00
					2024	COSTEO S/	0.00	530.00	0.00	530.00	0.00	850.00	0.00	530.00	0.00	0.00	530.00	530.00	3,500.00
						FISICO	0.00	1.00	0.00	1.00	0.00	1.00	0.00	1.00	0.00	0.00	1.00	1.00	6.00
					2025	COSTEO S/	0.00	530.00	0.00	530.00	0.00	850.00	0.00	530.00	0.00	0.00	530.00	530.00	3,500.00

CENTRO DE COSTO: 303.03.01 - SECRETARIA GENERAL

OEI.06 - MEJORAR LA CALIDAD DE LOS APRENDIZAJES DE LOS ESTUDIANTES DE LA EDUCACIÓN BÁSICA EN LA REGIÓN SAN MARTÍN
S DE EDUCACIÓN BÁSICA DE CALIDAD DE ACUERDO A LA DEMANDA DE LA POBLACIÓN

	ACTIVIDAD OPERATIVA	UBIGEO	U.M.	PRIORIDAD	PERIODO MULTIANUAL	META	PROGRAMACION MENSUAL 01	02	03	04	05	06	07	08	09	10	11	12	TOTAL ANUAL
	ORTALECIMIENTO DE	221001 - TOCACHE	ACCION	Muy Alta		FISICO	1.00	0.00	0.00	0.00	0.00	0.00	0.00	0.00	0.00	0.00	0.00	0.00	1.00
	GESTIÓN Y LA MPLIFICACIÓN				2022	COSTEO S/	46.00	0.00	0.00	0.00	0.00	0.00	0.00	0.00	0.00	0.00	0.00	0.00	46.00
	OMINISTRATIVA				2023	FISICO	0.00	0.00	0.00	0.00	1.00	0.00	0.00	1.00	0.00	0.00	1.00	0.00	3.00
	STITUCIONAL.																		

Documento Nro: 001-2021818368. Esta es una copia auténtica imprimible de un documento electrónico del GOBIERNO REGIONAL SAN MARTÍN, generado en concordancia por lo dispuesto en la ley 27269. Autenticidad e integridad pueden ser contrastada a través de la siguiente dirección web.
https://verificarfirma.regionsanmartin.gob.pe?codigo=e44290a7q89b7q434bqa947q72a55480913a&anex=312323

						COSTEO S/	0.00	0.00	0.00	0.00	530.00	0.00	0.00	410.00	0.00	0.00	410.00	0.00	1,350.00
						FISICO	0.00	0.00	0.00	0.00	1.00	0.00	0.00	1.00	0.00	0.00	1.00	0.00	3.00
					2024	COSTEO S/	0.00	0.00	0.00	0.00	530.00	0.00	0.00	410.00	0.00	0.00	410.00	0.00	1,350.00
						FISICO	0.00	0.00	0.00	0.00	1.00	0.00	0.00	1.00	0.00	0.00	1.00	0.00	3.00
					2025	COSTEO S/	0.00	0.00	0.00	0.00	530.00	0.00	0.00	410.00	0.00	0.00	410.00	0.00	1,350.00

CENTRO DE COSTO: 303.03.02 - DIRECCIÓN DE UGEL

OEI.06 - MEJORAR LA CALIDAD DE LOS APRENDIZAJES DE LOS ESTUDIANTES DE LA EDUCACIÓN BÁSICA EN LA REGIÓN SAN MARTÍN
AEI.06.01 - SERVICIOS DE EDUCACIÓN BÁSICA DE CALIDAD DE ACUERDO A LA DEMANDA DE LA POBLACIÓN

CODIGO	ACTIVIDAD OPERATIVA	UBIGEO	U.M.	PRIORIDAD	PERIODO MULTIANUAL	PROGRAMACION MENSUAL META	01	02	03	04	05	06	07	08	09	10	11	12	TOTAL ANUAL
						FISICO	0.00	0.00	1.00	0.00	1.00	0.00	1.00	0.00	1.00	0.00	1.00	0.00	5.00
					2022	COSTEO S/	0.00	0.00	1,600.00	0.00	1,600.00	0.00	1,600.00	0.00	1,600.00	0.00	1,600.00	0.00	8,000.00
						FISICO	1.00	0.00	0.00	1.00	0.00	0.00	1.00	0.00	1.00	0.00	0.00	1.00	5.00
					2023	COSTEO S/	530.00	0.00	0.00	530.00	0.00	0.00	530.00	0.00	530.00	0.00	0.00	530.00	2,650.00
AOI00092900076	LIDERAR LA GESTIÓN PEDAGÓGICA E INSTITUCIONAL PARA MEJORAR LA CALIDAD EDUCATIVA.	221001 - TOCACHE	ACCION	Muy Alta		FISICO	1.00	0.00	0.00	1.00	0.00	0.00	1.00	0.00	1.00	0.00	0.00	1.00	5.00
					2024	COSTEO S/	530.00	0.00	0.00	530.00	0.00	0.00	530.00	0.00	530.00	0.00	0.00	530.00	2,650.00
						FISICO	1.00	0.00	0.00	1.00	0.00	0.00	1.00	0.00	1.00	0.00	0.00	1.00	5.00
					2025	COSTEO S/	530.00	0.00	0.00	530.00	0.00	0.00	530.00	0.00	530.00	0.00	0.00	530.00	2,650.00
						FISICO	0.00	0.00	0.00	0.00	0.00	1.00	0.00	0.00	0.00	0.00	0.00	0.00	1.00
					2022	COSTEO S/	0.00	0.00	0.00	0.00	0.00	530.00	0.00	0.00	0.00	0.00	0.00	0.00	530.00
						FISICO	0.00	0.00	0.00	0.00	0.00	1.00	0.00	0.00	0.00	0.00	0.00	0.00	1.00
					2023	COSTEO S/	0.00	0.00	0.00	0.00	0.00	530.00	0.00	0.00	0.00	0.00	0.00	0.00	530.00
AOI00092900077	EXPEDIR CERTIFICADOS DE ESTUDIOS DE LAS INSTITUCIONES EDUCATIVAS	221001 - TOCACHE	ACCION	Muy Alta		FISICO	0.00	0.00	0.00	0.00	0.00	1.00	0.00	0.00	0.00	0.00	0.00	0.00	1.00
					2024	COSTEO S/	0.00	0.00	0.00	0.00	0.00	530.00	0.00	0.00	0.00	0.00	0.00	0.00	530.00
						FISICO	0.00	0.00	0.00	0.00	0.00	1.00	0.00	0.00	0.00	0.00	0.00	0.00	1.00
					2025	COSTEO S/	0.00	0.00	0.00	0.00	0.00	530.00	0.00	0.00	0.00	0.00	0.00	0.00	530.00
						FISICO	0.00	1.00	0.00	0.00	1.00	0.00	0.00	0.00	1.00	0.00	0.00	0.00	3.00
					2022	COSTEO S/	0.00	530.00	0.00	0.00	530.00	0.00	0.00	0.00	530.00	0.00	0.00	0.00	1,590.00
						FISICO	0.00	1.00	0.00	0.00	1.00	0.00	0.00	0.00	1.00	0.00	0.00	0.00	3.00
					2023	COSTEO S/	0.00	530.00	0.00	0.00	530.00	0.00	0.00	0.00	530.00	0.00	0.00	0.00	1,590.00
AOI00092900078	COBERTURA PERIODÍSTICA Y DIFUSIÓN DE ACTIVIDADES INSTITUCIONALES PARA FORMATOS Y MEDIOS DE PRENSA (DIGITAL, IMPRESO, RADIAL Y TELEVISIVO)	221001 - TOCACHE	ACCION	Muy Alta		FISICO	0.00	1.00	0.00	0.00	1.00	0.00	0.00	0.00	1.00	0.00	0.00	0.00	3.00
					2024	COSTEO S/	0.00	530.00	0.00	0.00	530.00	0.00	0.00	0.00	530.00	0.00	0.00	0.00	1,590.00
						FISICO	0.00	1.00	0.00	0.00	1.00	0.00	0.00	0.00	1.00	0.00	0.00	0.00	3.00
					2025	COSTEO S/	0.00	530.00	0.00	0.00	530.00	0.00	0.00	0.00	530.00	0.00	0.00	0.00	1,590.00
						FISICO	1.00	0.00	0.00	0.00	0.00	0.00	0.00	0.00	0.00	0.00	0.00	0.00	1.00
					2022	COSTEO S/	71.50	0.00	0.00	0.00	0.00	0.00	0.00	0.00	0.00	0.00	0.00	0.00	71.50
						FISICO	0.00	1.00	0.00	0.00	0.00	1.00	0.00	0.00	0.00	0.00	0.00	0.00	2.00
					2023	COSTEO S/	0.00	230.00	0.00	0.00	0.00	300.00	0.00	0.00	0.00	0.00	0.00	0.00	530.00
AOI00092900079	ATENDER, REGISTRAR, DIGITALIZAR, CONSERVAR Y MONITOREAR EL ACERVO DOCUMENTARIO	221001 - TOCACHE	ACCION	Muy Alta		FISICO	0.00	1.00	0.00	0.00	0.00	1.00	0.00	0.00	0.00	0.00	0.00	0.00	2.00
					2024	COSTEO S/	0.00	230.00	0.00	0.00	0.00	300.00	0.00	0.00	0.00	0.00	0.00	0.00	530.00
						FISICO	0.00	1.00	0.00	0.00	0.00	1.00	0.00	0.00	0.00	0.00	0.00	0.00	2.00
					2025	COSTEO S/	0.00	230.00	0.00	0.00	0.00	300.00	0.00	0.00	0.00	0.00	0.00	0.00	530.00

CENTRO DE COSTO: 303.03.03 - OFICINA DE CONTROL INSITUCIONAL

OEI.06 - MEJORAR LA CALIDAD DE LOS APRENDIZAJES DE LOS ESTUDIANTES DE LA EDUCACIÓN BÁSICA EN LA REGIÓN SAN MARTÍN
AEI.06.01 - SERVICIOS DE EDUCACIÓN BÁSICA DE CALIDAD DE ACUERDO A LA DEMANDA DE LA POBLACIÓN

CODIGO	ACTIVIDAD OPERATIVA	UBIGEO	U.M.	PRIORIDAD	PERIODO MULTIANUAL	PROGRAMACION MENSUAL META	01	02	03	04	05	06	07	08	09	10	11	12	TOTAL ANUAL
						FISICO	1.00	0.00	0.00	0.00	0.00	0.00	0.00	0.00	0.00	0.00	0.00	0.00	1.00
					2022	COSTEO S/	44.10	0.00	0.00	0.00	0.00	0.00	0.00	0.00	0.00	0.00	0.00	0.00	44.10
						FISICO	0.00	1.00	0.00	0.00	1.00	0.00	0.00	1.00	1.00	1.00	0.00	1.00	6.00
					2023	COSTEO S/	0.00	460.00	0.00	0.00	460.00	0.00	0.00	460.00	460.00	460.00	0.00	460.00	2,760.00
AOI00092900026	IMPLEMENTAR EL CONTROL GUBERNAMENTAL	221001 - TOCACHE	ACCION	Muy Alta		FISICO	0.00	1.00	0.00	0.00	1.00	0.00	0.00	1.00	1.00	1.00	0.00	1.00	6.00
					2024	COSTEO S/	0.00	460.00	0.00	0.00	460.00	0.00	0.00	460.00	460.00	460.00	0.00	460.00	2,760.00
						FISICO	0.00	1.00	0.00	0.00	1.00	0.00	0.00	1.00	1.00	1.00	0.00	1.00	6.00
					2025	COSTEO S/	0.00	460.00	0.00	0.00	460.00	0.00	0.00	460.00	460.00	460.00	0.00	460.00	2,760.00

CENTRO DE COSTO: 303.03.04 - OFICINA DE PLANIFICACION Y DESARROLLO INSTITUCIONAL

OEI.06 - MEJORAR LA CALIDAD DE LOS APRENDIZAJES DE LOS ESTUDIANTES DE LA EDUCACIÓN BÁSICA EN LA REGIÓN SAN MARTÍN
AEI.06.01 - SERVICIOS DE EDUCACIÓN BÁSICA DE CALIDAD DE ACUERDO A LA DEMANDA DE LA POBLACIÓN

CODIGO	ACTIVIDAD OPERATIVA	UBIGEO	U.M.	PRIORIDAD	PERIODO MULTIANUAL	PROGRAMACION MENSUAL META	01	02	03	04	05	06	07	08	09	10	11	12	TOTAL ANUAL
						FISICO	0.00	1.00	1.00	1.00	0.00	1.00	0.00	1.00	0.00	0.00	1.00	1.00	7.00
					2022	COSTEO S/	0.00	370.00	490.00	490.00	0.00	370.00	0.00	490.00	0.00	0.00	370.00	490.00	3,070.00
						FISICO	0.00	1.00	1.00	1.00	0.00	1.00	0.00	1.00	0.00	0.00	1.00	1.00	7.00
					2023	COSTEO S/	0.00	370.00	490.00	490.00	0.00	370.00	0.00	490.00	0.00	0.00	370.00	490.00	3,070.00
AOI00092900080	CONDUCIR, SUPERVISAR Y EVALUAR LOS PROCESOS DE PLANEAMIENTO, PRESUPUESTO, DESARROLLO INSTITUCIONAL, ESTADÍSTICA E INVERSIÓN PÚBLICA, EN EL MARCO DE LOS SISTEMAS NACIONALES QUE CORRESPONDAN.	221001 - TOCACHE	ACCION	Muy Alta		FISICO	0.00	1.00	1.00	1.00	0.00	1.00	0.00	1.00	0.00	0.00	1.00	1.00	7.00
					2024	COSTEO S/	0.00	370.00	490.00	490.00	0.00	370.00	0.00	490.00	0.00	0.00	370.00	490.00	3,070.00
						FISICO	0.00	1.00	1.00	1.00	0.00	1.00	0.00	1.00	0.00	0.00	1.00	1.00	7.00
					2025	COSTEO S/	0.00	370.00	490.00	490.00	0.00	370.00	0.00	490.00	0.00	0.00	370.00	490.00	3,070.00
						FISICO	0.00	0.00	0.00	1.00	0.00	1.00	0.00	0.00	1.00	1.00	0.00	0.00	4.00
					2022	COSTEO S/	0.00	0.00	0.00	420.00	0.00	410.00	0.00	0.00	530.00	450.00	0.00	0.00	1,810.00
						FISICO	0.00	0.00	0.00	1.00	0.00	1.00	0.00	0.00	1.00	1.00	0.00	0.00	4.00
					2023	COSTEO S/	0.00	0.00	0.00	420.00	0.00	410.00	0.00	0.00	530.00	450.00	0.00	0.00	1,810.00
AOI00092900081	DESARROLLAR LOS PROCESOS DE PRODUCCIÓN DE INFORMACIÓN ESTADÍSTICA	221001 - TOCACHE	ACCION	Muy Alta		FISICO	0.00	0.00	0.00	1.00	0.00	1.00	0.00	0.00	1.00	1.00	0.00	0.00	4.00
					2024	COSTEO S/	0.00	0.00	0.00	420.00	0.00	410.00	0.00	0.00	530.00	450.00	0.00	0.00	1,810.00
						FISICO	0.00	0.00	0.00	1.00	0.00	1.00	0.00	0.00	1.00	1.00	0.00	0.00	4.00
					2025	COSTEO S/	0.00	0.00	0.00	420.00	0.00	410.00	0.00	0.00	530.00	450.00	0.00	0.00	1,810.00
						FISICO	0.00	0.00	1.00	0.00	1.00	0.00	0.00	1.00	0.00	1.00	0.00	1.00	5.00
	ESTIONAR LA PLANIFICACIÓN STITUCIONAL EN EL ARCO DE LA	221001 - TOCACHE	ACCION	Muy Alta	2022	COSTEO S/	0.00	0.00	530.00	0.00	530.00	0.00	0.00	530.00	0.00	530.00	0.00	670.00	2,790.00
					2023	FISICO	0.00	0.00	1.00	0.00	1.00	0.00	0.00	1.00	0.00	1.00	0.00	1.00	5.00

Documento Nro: 001-2021818368. Esta es una copia auténtica imprimible de un documento electrónico del GOBIERNO REGIONAL SAN MARTÍN, generado en concordancia por lo dispuesto en la ley 27269. Autenticidad e integridad pueden ser contrastada a través de la siguiente dirección web.

https://verificarfirma.regionsanmartin.gob.pe?codigo=e44290a7q89b7q434bqa947q72a55480913a&anex=312323

	IMPLEMENTACION DE LA MEJORA CONTINUA					COSTEO S/	0.00	0.00	530.00	0.00	530.00	0.00	0.00	530.00	0.00	530.00	0.00	670.00	2,790.00
						FISICO	0.00	0.00	1.00	0.00	1.00	0.00	0.00	1.00	0.00	1.00	0.00	1.00	5.00
					2024	COSTEO S/	0.00	0.00	530.00	0.00	530.00	0.00	0.00	530.00	0.00	530.00	0.00	670.00	2,790.00
						FISICO	0.00	0.00	1.00	0.00	1.00	0.00	0.00	1.00	0.00	1.00	0.00	1.00	5.00
					2025	COSTEO S/	0.00	0.00	530.00	0.00	530.00	0.00	0.00	530.00	0.00	530.00	0.00	670.00	2,790.00
						FISICO	0.00	1.00	0.00	1.00	1.00	0.00	0.00	0.00	1.00	0.00	1.00	0.00	5.00
					2022	COSTEO S/	0.00	530.00	0.00	410.00	530.00	0.00	0.00	0.00	1,130.00	0.00	530.00	0.00	3,130.00
						FISICO	0.00	1.00	0.00	1.00	1.00	0.00	0.00	0.00	1.00	0.00	1.00	0.00	5.00
AOI00092900083	IMPLEMETAR LA SIMPLIFICACIÓN ADMINISTRATIVA DE LOS PROCESOS INSTITUCIONALES Y LA GESTIÓN DE PLAZAS	221001 - TOCACHE	ACCION	Muy Alta	2023	COSTEO S/	0.00	530.00	0.00	410.00	530.00	0.00	0.00	0.00	1,130.00	0.00	530.00	0.00	3,130.00
						FISICO	0.00	1.00	0.00	1.00	1.00	0.00	0.00	0.00	1.00	0.00	1.00	0.00	5.00
					2024	COSTEO S/	0.00	530.00	0.00	410.00	530.00	0.00	0.00	0.00	1,130.00	0.00	530.00	0.00	3,130.00
						FISICO	0.00	1.00	0.00	1.00	1.00	0.00	0.00	0.00	1.00	0.00	1.00	0.00	5.00
					2025	COSTEO S/	0.00	530.00	0.00	410.00	530.00	0.00	0.00	0.00	1,130.00	0.00	530.00	0.00	3,130.00
						FISICO	1.00	0.00	0.00	0.00	0.00	0.00	0.00	0.00	0.00	0.00	0.00	0.00	1.00
					2022	COSTEO S/	16.90	0.00	0.00	0.00	0.00	0.00	0.00	0.00	0.00	0.00	0.00	0.00	16.90
						FISICO	0.00	1.00	0.00	0.00	1.00	0.00	0.00	1.00	0.00	1.00	0.00	1.00	5.00
					2023	COSTEO S/	0.00	530.00	0.00	0.00	530.00	0.00	0.00	530.00	0.00	530.00	0.00	530.00	2,650.00
AOI00092900084	CONTROL Y SEGUIMIENTO DE LAS CONDICIONES FÍSICAS DE LOS LOCALES ESCOLARES.	221001 - TOCACHE	ACCION	Muy Alta		FISICO	0.00	1.00	0.00	0.00	1.00	0.00	0.00	1.00	0.00	1.00	0.00	1.00	5.00
					2024	COSTEO S/	0.00	530.00	0.00	0.00	530.00	0.00	0.00	530.00	0.00	530.00	0.00	530.00	2,650.00
						FISICO	0.00	1.00	0.00	0.00	1.00	0.00	0.00	1.00	0.00	1.00	0.00	1.00	5.00
					2025	COSTEO S/	0.00	530.00	0.00	0.00	530.00	0.00	0.00	530.00	0.00	530.00	0.00	530.00	2,650.00

CENTRO DE COSTO: 303.03.05 - OFICINA DE CONTROL, SEGUIMIENTO Y PARTICIPACION

OEI.06 - MEJORAR LA CALIDAD DE LOS APRENDIZAJES DE LOS ESTUDIANTES DE LA EDUCACIÓN BÁSICA EN LA REGIÓN SAN MARTÍN

AEI.06.01 - SERVICIOS DE EDUCACIÓN BÁSICA DE CALIDAD DE ACUERDO A LA DEMANDA DE LA POBLACIÓN

CODIGO	ACTIVIDAD OPERATIVA	UBIGEO	U.M.	PRIORIDAD	PERIODO MULTIANUAL	META	PROGRAMACION MENSUAL 01	02	03	04	05	06	07	08	09	10	11	12	TOTAL ANUAL
						FISICO	1.00	0.00	1.00	0.00	0.00	1.00	0.00	0.00	0.00	1.00	0.00	0.00	4.00
					2022	COSTEO S/	530.00	0.00	530.00	0.00	0.00	530.00	0.00	0.00	0.00	530.00	0.00	0.00	2,120.00
						FISICO	1.00	0.00	1.00	0.00	0.00	1.00	0.00	0.00	0.00	1.00	0.00	0.00	4.00
					2023	COSTEO S/	530.00	0.00	530.00	0.00	0.00	530.00	0.00	0.00	0.00	530.00	0.00	0.00	2,120.00
AOI00092900085	ASESORAR Y EMITIR OPINIÓN LEGAL EN MATERIA JURÍDICA EN EL MARCO DE LA LEY DE LA REFORMA MAGISTERIAL Y LA LEY SERVIR	221001 - TOCACHE	ACCION	Muy Alta		FISICO	1.00	0.00	1.00	0.00	0.00	1.00	0.00	0.00	0.00	1.00	0.00	0.00	4.00
					2024	COSTEO S/	530.00	0.00	530.00	0.00	0.00	530.00	0.00	0.00	0.00	530.00	0.00	0.00	2,120.00
						FISICO	1.00	0.00	1.00	0.00	0.00	1.00	0.00	0.00	0.00	1.00	0.00	0.00	4.00
					2025	COSTEO S/	530.00	0.00	530.00	0.00	0.00	530.00	0.00	0.00	0.00	530.00	0.00	0.00	2,120.00
						FISICO	1.00	0.00	0.00	1.00	0.00	0.00	1.00	0.00	0.00	0.00	0.00	0.00	3.00
					2022	COSTEO S/	530.00	0.00	0.00	530.00	0.00	0.00	530.00	0.00	0.00	0.00	0.00	0.00	1,590.00
						FISICO	1.00	0.00	0.00	1.00	0.00	0.00	1.00	0.00	0.00	0.00	0.00	0.00	3.00
	INVESTIGAR A DOCENTES Y PERSONAL ADMINISTRATIVO POR PRESUNTAS FALTAS ADMINISTRATIVAS TIPIFICADAS GRAVES Y MUY GRAVES				2023	COSTEO S/	530.00	0.00	0.00	530.00	0.00	0.00	530.00	0.00	0.00	0.00	0.00	0.00	1,590.00
AOI00092900086		221001 - TOCACHE	ACCION	Muy Alta		FISICO	1.00	0.00	0.00	1.00	0.00	0.00	1.00	0.00	0.00	0.00	0.00	0.00	3.00
					2024	COSTEO S/	530.00	0.00	0.00	530.00	0.00	0.00	530.00	0.00	0.00	0.00	0.00	0.00	1,590.00
						FISICO	1.00	0.00	0.00	1.00	0.00	0.00	1.00	0.00	0.00	0.00	0.00	0.00	3.00
					2025	COSTEO S/	530.00	0.00	0.00	530.00	0.00	0.00	530.00	0.00	0.00	0.00	0.00	0.00	1,590.00
						FISICO	1.00	0.00	0.00	0.00	0.00	0.00	0.00	0.00	0.00	0.00	0.00	0.00	1.00
					2022	COSTEO S/	81.00	0.00	0.00	0.00	0.00	0.00	0.00	0.00	0.00	0.00	0.00	0.00	81.00
						FISICO	0.00	1.00	0.00	0.00	0.00	0.00	0.00	1.00	0.00	0.00	0.00	0.00	2.00
					2023	COSTEO S/	0.00	340.00	0.00	0.00	0.00	0.00	0.00	530.00	0.00	0.00	0.00	0.00	870.00
AOI00092900087	REVISAR Y ANALIZAR CASOS ADMINISTRATIVOS EN EL MARCO DE LA LEY SERVIR	221001 - TOCACHE	ACCION	Muy Alta		FISICO	0.00	1.00	0.00	0.00	0.00	0.00	0.00	1.00	0.00	0.00	0.00	0.00	2.00
					2024	COSTEO S/	0.00	340.00	0.00	0.00	0.00	0.00	0.00	530.00	0.00	0.00	0.00	0.00	870.00
						FISICO	0.00	1.00	0.00	0.00	0.00	0.00	0.00	1.00	0.00	0.00	0.00	0.00	2.00
					2025	COSTEO S/	0.00	340.00	0.00	0.00	0.00	0.00	0.00	530.00	0.00	0.00	0.00	0.00	870.00

CENTRO DE COSTO: 303.03.06 - AREA DE GESTION PEDAGOGICA

OEI.06 - MEJORAR LA CALIDAD DE LOS APRENDIZAJES DE LOS ESTUDIANTES DE LA EDUCACIÓN BÁSICA EN LA REGIÓN SAN MARTÍN

AEI.06.01 - SERVICIOS DE EDUCACIÓN BÁSICA DE CALIDAD DE ACUERDO A LA DEMANDA DE LA POBLACIÓN

CODIGO	ACTIVIDAD OPERATIVA	UBIGEO	U.M.	PRIORIDAD	PERIODO MULTIANUAL	META	PROGRAMACION MENSUAL 01	02	03	04	05	06	07	08	09	10	11	12	TOTAL ANUAL
						FISICO	99.00	99.00	99.00	99.00	99.00	99.00	99.00	99.00	99.00	99.00	99.00	99.00	99.00
					2022	COSTEO S/	13,821.00	13,821.00	90,066.00	13,821.00	13,821.00	13,821.00	13,821.00	13,821.00	13,821.00	13,821.00	13,821.00	13,837.00	242,113.00
						FISICO	99.00	99.00	99.00	99.00	99.00	99.00	99.00	99.00	99.00	99.00	99.00	99.00	99.00
					2023	COSTEO S/	13,821.00	13,821.00	90,066.00	13,821.00	13,821.00	13,821.00	13,821.00	13,821.00	13,821.00	13,821.00	13,821.00	13,837.00	242,113.00
AOI00092900001	MANTENIMIENTO Y OPERACIÓN DE LOCALES ESCOLARES DE INSTITUCIONES EDUCATIVAS DE EDUCACIÓN BÁSICA REGULAR CON CONDICIONES ADECUADAS PARA SU FUNCIONAMIENTO-PRIMARIA	221002 - NUEVO PROGRESO	LOCAL ESCOLAR	Muy Alta		FISICO	99.00	99.00	99.00	99.00	99.00	99.00	99.00	99.00	99.00	99.00	99.00	99.00	99.00
					2024	COSTEO S/	13,821.00	13,821.00	90,066.00	13,821.00	13,821.00	13,821.00	13,821.00	13,821.00	13,821.00	13,821.00	13,821.00	13,837.00	242,113.00
						FISICO	99.00	99.00	99.00	99.00	99.00	99.00	99.00	99.00	99.00	99.00	99.00	99.00	99.00
					2025	COSTEO S/	13,821.00	13,821.00	90,066.00	13,821.00	13,821.00	13,821.00	13,821.00	13,821.00	13,821.00	13,821.00	13,821.00	13,837.00	242,113.00
						FISICO	23.00	23.00	23.00	23.00	23.00	23.00	23.00	23.00	23.00	23.00	23.00	23.00	23.00
					2022	COSTEO S/	12,854.75	12,854.75	32,370.75	12,854.75	12,854.75	12,854.75	12,854.75	12,854.75	12,854.75	12,854.75	12,854.75	12,856.75	173,775.00
						FISICO	23.00	23.00	23.00	23.00	23.00	23.00	23.00	23.00	23.00	23.00	23.00	23.00	23.00
					2023	COSTEO S/	12,854.75	12,854.75	32,370.75	12,854.75	12,854.75	12,854.75	12,854.75	12,854.75	12,854.75	12,854.75	12,854.75	12,856.75	173,775.00
AOI00092900002	MANTENIMIENTO Y OPERACIÓN DE LOCALES ESCOLARES DE INSTITUCIONES EDUCATIVAS DE EDUCACIÓN BÁSICA REGULAR CON CONDICIONES ADECUADAS PARA SU FUNCIONAMIENTO-SEC	221001 - TOCACHE	LOCAL ESCOLAR	Muy Alta		FISICO	23.00	23.00	23.00	23.00	23.00	23.00	23.00	23.00	23.00	23.00	23.00	23.00	23.00
					2024	COSTEO S/	12,854.75	12,854.75	32,370.75	12,854.75	12,854.75	12,854.75	12,854.75	12,854.75	12,854.75	12,854.75	12,854.75	12,856.75	173,775.00
						FISICO	23.00	23.00	23.00	23.00	23.00	23.00	23.00	23.00	23.00	23.00	23.00	23.00	23.00
					2025	COSTEO S/	12,854.75	12,854.75	32,370.75	12,854.75	12,854.75	12,854.75	12,854.75	12,854.75	12,854.75	12,854.75	12,854.75	12,856.75	173,775.00
						FISICO	0.00	0.00	1.00	1.00	1.00	1.00	1.00	1.00	1.00	1.00	1.00	1.00	10.00
					2022	COSTEO S/	0.00	0.00	5,000.00	500.00	5,000.00	500.00	5,000.00	500.00	5,000.00	500.00	3,500.00	500.00	26,000.00
						FISICO	0.00	1.00	1.00	1.00	1.00	0.00	1.00	0.00	1.00	0.00	0.00	0.00	6.00
					2023	COSTEO S/	0.00	530.00	4,900.00	8,900.00	8,400.00	0.00	9,500.00	0.00	5,851.00	0.00	0.00	0.00	38,081.00
AOI00092900018	GESTIÓN, SEGUIMIENTO Y MONITOREO A INSTITUCIONES EDUCATIVAS DE LA EDUCACION BASICA	221001 - TOCACHE	ACCION	Muy Alta		FISICO	0.00	0.00	1.00	1.00	1.00	1.00	1.00	1.00	1.00	1.00	1.00	1.00	10.00
					2024	COSTEO S/	0.00	530.00	4,900.00	8,900.00	8,400.00	0.00	9,500.00	0.00	5,851.00	0.00	0.00	0.00	38,081.00
						FISICO	0.00	1.00	1.00	1.00	1.00	0.00	1.00	0.00	1.00	0.00	0.00	0.00	6.00
					2025	COSTEO S/	0.00	530.00	4,900.00	8,900.00	8,400.00	0.00	9,500.00	0.00	5,851.00	0.00	0.00	0.00	38,081.00

Documento Nro: 001-2021818368. Esta es una copia auténtica imprimible de un documento electrónico del GOBIERNO REGIONAL SAN MARTÍN, generado en concordancia por lo dispuesto en la ley 27269. Autenticidad e integridad pueden ser contrastada a través de la siguiente dirección web:

https://verificarfirma.regionsanmartin.gob.pe?codigo=e44290a7q89b7q434bqa947q72a55480913a&anex=312323

						S/													
AOI00092900019	FORTALECIMIENTO DE ACTIVIDADES CÍVICAS, CULTURALES Y DEPORTIVAS A FAVOR DE LA MEJORA DE LOS APRENDIZAJES	221001 - TOCACHE	ACCION	Muy Alta	2022	FISICO	0.00	0.00	0.00	1.00	1.00	0.00	0.00	1.00	0.00	0.00	0.00	0.00	3.00
						COSTEO S/	0.00	0.00	0.00	6,500.00	4,500.00	0.00	0.00	4,500.00	0.00	0.00	0.00	0.00	15,500.00
					2023	FISICO	0.00	0.00	0.00	1.00	1.00	0.00	0.00	1.00	0.00	0.00	0.00	0.00	3.00
						COSTEO S/	0.00	0.00	0.00	6,500.00	4,500.00	0.00	0.00	4,500.00	0.00	0.00	0.00	0.00	15,500.00
					2024	FISICO	0.00	0.00	0.00	1.00	1.00	0.00	0.00	1.00	0.00	0.00	0.00	0.00	3.00
						COSTEO S/	0.00	0.00	0.00	6,500.00	4,500.00	0.00	0.00	4,500.00	0.00	0.00	0.00	0.00	15,500.00
					2025	FISICO	0.00	0.00	0.00	1.00	1.00	0.00	0.00	1.00	0.00	0.00	0.00	0.00	3.00
						COSTEO S/	0.00	0.00	0.00	6,500.00	4,500.00	0.00	0.00	4,500.00	0.00	0.00	0.00	0.00	15,500.00
AOI00092900020	FORTALECIMIENTO DE CAPACIDADES A ESPECIALISTAS DE GESTIÓN PEDAGÓGICA, DOCENTES DE INSTITUCIONES EDUCATIVAS Y DESARROLLO DE LA GESTIÓN LOCAL EN EL MARCO DEL MODELO EDUCATIVO REGIONAL	221001 - TOCACHE	ACCION	Muy Alta	2022	FISICO	1.00	0.00	0.00	0.00	0.00	0.00	0.00	0.00	0.00	0.00	0.00	0.00	1.00
						COSTEO S/	34,805.00	0.00	0.00	0.00	0.00	0.00	0.00	0.00	0.00	0.00	0.00	0.00	34,805.00
					2023	FISICO	0.00	1.00	1.00	1.00	1.00	0.00	1.00	1.00	1.00	1.00	1.00	0.00	9.00
						COSTEO S/	0.00	1,250.00	4,460.00	1,460.00	1,460.00	0.00	1,500.00	2,500.00	2,500.00	2,500.00	530.00	0.00	18,160.00
					2024	FISICO	0.00	1.00	1.00	1.00	1.00	0.00	1.00	1.00	1.00	1.00	1.00	0.00	9.00
						COSTEO S/	0.00	1,250.00	4,460.00	1,460.00	1,460.00	0.00	1,500.00	2,500.00	2,500.00	2,500.00	530.00	0.00	18,160.00
					2025	FISICO	0.00	1.00	1.00	1.00	1.00	0.00	1.00	1.00	1.00	1.00	1.00	0.00	9.00
						COSTEO S/	0.00	1,250.00	4,460.00	1,460.00	1,460.00	0.00	1,500.00	2,500.00	2,500.00	2,500.00	530.00	0.00	18,160.00
AOI00092900035	DOTACIÓN DE MATERIALES EDUCATIVOS	221001 - TOCACHE	HORAS LECTIVAS	Muy Alta	2022	FISICO	950.00	0.00	0.00	0.00	0.00	0.00	0.00	0.00	0.00	0.00	0.00	0.00	1,200.00
						COSTEO S/	2,511.00	0.00	0.00	0.00	0.00	0.00	0.00	0.00	0.00	0.00	0.00	0.00	2,511.00
					2023	FISICO	0.00	0.00	950.00	0.00	0.00	0.00	0.00	0.00	0.00	0.00	0.00	0.00	1,200.00
						COSTEO S/	0.00	0.00	2,511.00	0.00	0.00	0.00	0.00	0.00	0.00	0.00	0.00	0.00	2,511.00
					2024	FISICO	0.00	0.00	950.00	0.00	0.00	0.00	0.00	0.00	0.00	0.00	0.00	0.00	1,200.00
						COSTEO S/	0.00	0.00	2,511.00	0.00	0.00	0.00	0.00	0.00	0.00	0.00	0.00	0.00	2,511.00
					2025	FISICO	0.00	0.00	950.00	0.00	0.00	0.00	0.00	0.00	0.00	0.00	0.00	0.00	1,200.00
						COSTEO S/	0.00	0.00	2,511.00	0.00	0.00	0.00	0.00	0.00	0.00	0.00	0.00	0.00	2,511.00
AOI00092900037	MANTENIMIENTO Y OPERACIÓN DE LOCALES ESCOLARES DE INSTITUCIONES EDUCATIVAS DE EDUCACION BASICA REGULAR CON CONDICIONES ADECUADAS PARA SU FUNCIONAMIENTO INICIAL	221001 - TOCACHE	LOCAL ESCOLAR	Muy Alta	2022	FISICO	71.00	71.00	71.00	71.00	71.00	71.00	71.00	71.00	71.00	71.00	71.00	71.00	71.00
						COSTEO S/	2,563.00	2,563.00	55,571.00	2,563.00	2,563.00	2,563.00	2,563.00	2,563.00	2,563.00	2,563.00	2,563.00	2,570.00	83,771.00
					2023	FISICO	71.00	71.00	71.00	71.00	71.00	71.00	71.00	71.00	71.00	71.00	71.00	71.00	71.00
						COSTEO S/	2,563.00	2,563.00	55,571.00	2,563.00	2,563.00	2,563.00	2,563.00	2,563.00	2,563.00	2,563.00	2,563.00	2,570.00	83,771.00
					2024	FISICO	71.00	71.00	71.00	71.00	71.00	71.00	71.00	71.00	71.00	71.00	71.00	71.00	71.00
						COSTEO S/	2,563.00	2,563.00	55,571.00	2,563.00	2,563.00	2,563.00	2,563.00	2,563.00	2,563.00	2,563.00	2,563.00	2,570.00	83,771.00
					2025	FISICO	71.00	71.00	71.00	71.00	71.00	71.00	71.00	71.00	71.00	71.00	71.00	71.00	71.00
						COSTEO S/	2,563.00	2,563.00	55,571.00	2,563.00	2,563.00	2,563.00	2,563.00	2,563.00	2,563.00	2,563.00	2,563.00	2,570.00	83,771.00
AOI00092900038	GESTIÓN Y APOYO PARA LA IMPLEMENTACIÓN DE LAS ESTRATEGIAS DE INTERVENCIÓN DEL PROGRAMA PRESUPUESTAL	221001 - TOCACHE	ACCION	Muy Alta	2022	FISICO	1.00	1.00	1.00	1.00	1.00	1.00	1.00	1.00	1.00	1.00	1.00	1.00	12.00
						COSTEO S/	1,755.00	1,755.00	1,755.00	1,755.00	1,755.00	1,755.00	1,755.00	1,755.00	1,755.00	1,755.00	1,755.00	1,765.00	21,070.00
					2023	FISICO	1.00	1.00	1.00	1.00	1.00	1.00	1.00	1.00	1.00	1.00	1.00	1.00	12.00
						COSTEO S/	1,755.00	1,755.00	1,755.00	1,755.00	1,755.00	1,755.00	1,755.00	1,755.00	1,755.00	1,755.00	1,755.00	1,765.00	21,070.00
					2024	FISICO	1.00	1.00	1.00	1.00	1.00	1.00	1.00	1.00	1.00	1.00	1.00	1.00	12.00
						COSTEO S/	1,755.00	1,755.00	1,755.00	1,755.00	1,755.00	1,755.00	1,755.00	1,755.00	1,755.00	1,755.00	1,755.00	1,765.00	21,070.00
					2025	FISICO	1.00	1.00	1.00	1.00	1.00	1.00	1.00	1.00	1.00	1.00	1.00	1.00	12.00
						COSTEO S/	1,755.00	1,755.00	1,755.00	1,755.00	1,755.00	1,755.00	1,755.00	1,755.00	1,755.00	1,755.00	1,755.00	1,765.00	21,070.00
AOI00092900069	PREVISIÓN DE LOS SERVICIOS BÁSICOS	221001 - TOCACHE	HORAS LECTIVAS	Muy Alta	2022	FISICO	950.00	950.00	950.00	950.00	950.00	950.00	950.00	950.00	950.00	950.00	950.00	950.00	950.00
						COSTEO S/	163.00	153.00	153.00	153.00	153.00	153.00	153.00	153.00	153.00	153.00	153.00	153.00	1,846.00
					2023	FISICO	950.00	950.00	950.00	950.00	950.00	950.00	950.00	950.00	950.00	950.00	950.00	950.00	950.00
						COSTEO S/	149.00	149.00	149.00	149.00	149.00	149.00	149.00	149.00	149.00	149.00	149.00	207.00	1,846.00
					2024	FISICO	950.00	950.00	950.00	950.00	950.00	950.00	950.00	950.00	950.00	950.00	950.00	950.00	950.00
						COSTEO S/	149.00	149.00	149.00	149.00	149.00	149.00	149.00	149.00	149.00	149.00	149.00	207.00	1,846.00
					2025	FISICO	950.00	950.00	950.00	950.00	950.00	950.00	950.00	950.00	950.00	950.00	950.00	950.00	950.00
						COSTEO S/	149.00	149.00	149.00	149.00	149.00	149.00	149.00	149.00	149.00	149.00	149.00	207.00	1,846.00
AOI00092900070	PREVISIÓN DE LOS SERVICIOS BASICOS	221001 - TOCACHE	HORAS LECTIVAS	Muy Alta	2022	FISICO	940.00	940.00	940.00	940.00	940.00	940.00	940.00	940.00	940.00	940.00	940.00	940.00	940.00
						COSTEO S/	633.98	465.00	465.00	465.00	465.00	465.00	465.00	465.00	465.00	465.00	465.00	309.02	5,593.00
					2023	FISICO	940.00	940.00	940.00	940.00	940.00	940.00	940.00	940.00	940.00	940.00	940.00	940.00	940.00
						COSTEO S/	462.00	462.00	462.00	462.00	462.00	462.00	462.00	462.00	462.00	462.00	462.00	511.00	5,593.00
					2024	FISICO	940.00	940.00	940.00	940.00	940.00	940.00	940.00	940.00	940.00	940.00	940.00	940.00	940.00
						COSTEO S/	462.00	462.00	462.00	462.00	462.00	462.00	462.00	462.00	462.00	462.00	462.00	511.00	5,593.00
					2025	FISICO	940.00	940.00	940.00	940.00	940.00	940.00	940.00	940.00	940.00	940.00	940.00	940.00	940.00
						COSTEO S/	462.00	462.00	462.00	462.00	462.00	462.00	462.00	462.00	462.00	462.00	462.00	511.00	5,593.00
AOI00092900117	GESTIÓN DEL PROGRAMA	221001 - TOCACHE	ACCION	Muy Alta	2022	FISICO	0.00	0.00	1.00	1.00	1.00	1.00	1.00	1.00	1.00	1.00	1.00	1.00	10.00
						COSTEO S/	0.00	0.00	2,026.00	2,026.00	2,026.00	2,026.00	2,026.00	2,026.00	2,026.00	2,026.00	2,026.00	2,032.00	20,266.00
					2023	FISICO	0.00	0.00	1.00	1.00	1.00	1.00	1.00	1.00	1.00	1.00	1.00	1.00	10.00
						COSTEO S/	0.00	0.00	2,026.00	2,026.00	2,026.00	2,026.00	2,026.00	2,026.00	2,026.00	2,026.00	2,026.00	2,032.00	20,266.00
					2024	FISICO	0.00	0.00	1.00	1.00	1.00	1.00	1.00	1.00	1.00	1.00	1.00	1.00	10.00
						COSTEO S/	0.00	0.00	2,026.00	2,026.00	2,026.00	2,026.00	2,026.00	2,026.00	2,026.00	2,026.00	2,026.00	2,032.00	20,266.00
					2025	FISICO	0.00	0.00	1.00	1.00	1.00	1.00	1.00	1.00	1.00	1.00	1.00	1.00	10.00
						COSTEO S/	0.00	0.00	2,026.00	2,026.00	2,026.00	2,026.00	2,026.00	2,026.00	2,026.00	2,026.00	2,026.00	2,032.00	20,266.00
AOI00092900118	PROCESO DE PAGO OPORTUNO Y ASISTENCIA TÉCNICA A PROMOTORAS DE LOS PRONOEIS	221002 - NUEVO PROGRESO	INSTITUCION EDUCATIVA	Muy Alta	2022	FISICO	0.00	0.00	38.00	38.00	38.00	38.00	38.00	38.00	38.00	38.00	38.00	38.00	38.00
						COSTEO S/	0.00	0.00	10,480.00	10,480.00	10,480.00	10,480.00	10,480.00	10,480.00	10,480.00	10,480.00	10,480.00	10,480.00	104,800.00
					2023	FISICO	0.00	0.00	38.00	38.00	38.00	38.00	38.00	38.00	38.00	38.00	38.00	38.00	38.00
						COSTEO S/	0.00	0.00	10,480.00	10,480.00	10,480.00	10,480.00	10,480.00	10,480.00	10,480.00	10,480.00	10,480.00	10,480.00	104,800.00
					2024	FISICO	0.00	0.00	38.00	38.00	38.00	38.00	38.00	38.00	38.00	38.00	38.00	38.00	38.00
						COSTEO S/	0.00	0.00	10,480.00	10,480.00	10,480.00	10,480.00	10,480.00	10,480.00	10,480.00	10,480.00	10,480.00	10,480.00	104,800.00
					2025	FISICO	0.00	0.00	38.00	38.00	38.00	38.00	38.00	38.00	38.00	38.00	38.00	38.00	38.00
						COSTEO S/	0.00	0.00	10,480.00	10,480.00	10,480.00	10,480.00	10,480.00	10,480.00	10,480.00	10,480.00	10,480.00	10,480.00	104,800.00
	DISTRIBUCIÓN DE MATERIALES Y RECURSOS PEDAGÓGICOS A ESTUDIANTES DE	221002 - NUEVO PROGRESO	ESTUDIANTES	Muy Alta	2022	FISICO	0.00	4,631.00	4,631.00	0.00	0.00	0.00	0.00	0.00	0.00	0.00	0.00	0.00	1.00
						COSTEO S/	0.00	10,990.00	22,768.00	0.00	0.00	0.00	0.00	0.00	0.00	0.00	0.00	0.00	33,758.00
					2023	FISICO	0.00	4,631.00	4,631.00	0.00	0.00	0.00	0.00	0.00	0.00	0.00	0.00	0.00	1.00

Documento Nro: 001-2021818368 , Esta es una copia auténtica imprimible de un documento electrónico del GOBIERNO REGIONAL SAN MARTÍN, generado en concordancia por lo dispuesto en la ley 27269. Autenticidad e integridad pueden ser contrastada a través de la siguiente dirección web.

https://verificarfirma.regionsanmartin.gob.pe?codigo=e44290a7q89b7q434bqa947q72a55480913a&anex=312323

	EDUCACIÓN BÁSICA REGULAR- EDUCACIÓN INICIAL					COSTEO S/	0.00	10,990.00	22,768.00	0.00	0.00	0.00	0.00	0.00	0.00	0.00	0.00	0.00	33,758.00
						FISICO	0.00	4,631.00	4,631.00	0.00	0.00	0.00	0.00	0.00	0.00	0.00	0.00	0.00	1.00
					2024	COSTEO S/	0.00	10,990.00	22,768.00	0.00	0.00	0.00	0.00	0.00	0.00	0.00	0.00	0.00	33,758.00
						FISICO	0.00	4,631.00	4,631.00	0.00	0.00	0.00	0.00	0.00	0.00	0.00	0.00	0.00	1.00
					2025	COSTEO S/	0.00	10,990.00	22,768.00	0.00	0.00	0.00	0.00	0.00	0.00	0.00	0.00	0.00	33,758.00
						FISICO	0.00	11,503.00	0.00	0.00	0.00	0.00	0.00	0.00	0.00	0.00	0.00	0.00	1.00
					2022	COSTEO S/	0.00	113,022.00	0.00	0.00	0.00	0.00	0.00	0.00	0.00	0.00	0.00	0.00	113,022.00
						FISICO	0.00	11,503.00	0.00	0.00	0.00	0.00	0.00	0.00	0.00	0.00	0.00	0.00	1.00
AOI00092900120	DISTRIBUCIÓN DE MATERIALES Y RECURSOS EDUCATIVOS PARA ESTUDIANTES DE EDUCACIÓN BÁSICA REGULAR- EDUCACIÓN PRIMARIA -1	221002 - NUEVO PROGRESO	ESTUDIANTES	Muy Alta	2023	COSTEO S/	0.00	113,022.00	0.00	0.00	0.00	0.00	0.00	0.00	0.00	0.00	0.00	0.00	113,022.00
						FISICO	0.00	11,503.00	0.00	0.00	0.00	0.00	0.00	0.00	0.00	0.00	0.00	0.00	1.00
					2024	COSTEO S/	0.00	113,022.00	0.00	0.00	0.00	0.00	0.00	0.00	0.00	0.00	0.00	0.00	113,022.00
						FISICO	0.00	11,503.00	0.00	0.00	0.00	0.00	0.00	0.00	0.00	0.00	0.00	0.00	1.00
					2025	COSTEO S/	0.00	113,022.00	0.00	0.00	0.00	0.00	0.00	0.00	0.00	0.00	0.00	0.00	113,022.00
						FISICO	0.00	7,358.00	0.00	0.00	0.00	0.00	0.00	0.00	0.00	0.00	0.00	0.00	7,358.00
					2022	COSTEO S/	0.00	62,199.00	0.00	0.00	0.00	0.00	0.00	0.00	0.00	0.00	0.00	0.00	62,199.00
						FISICO	0.00	7,358.00	0.00	0.00	0.00	0.00	0.00	0.00	0.00	0.00	0.00	0.00	7,358.00
AOI00092900121	DISTRIBUCIÓN DE MATERIALES Y RECURSOS EDUCATIVOS PARA ESTUDIANTES DE EDUCACIÓN BÁSICA REGULAR- EDUCACIÓN SECUNDARIA - 1	221002 - NUEVO PROGRESO	ESTUDIANTES	Muy Alta	2023	COSTEO S/	0.00	62,199.00	0.00	0.00	0.00	0.00	0.00	0.00	0.00	0.00	0.00	0.00	62,199.00
						FISICO	0.00	7,358.00	0.00	0.00	0.00	0.00	0.00	0.00	0.00	0.00	0.00	0.00	7,358.00
					2024	COSTEO S/	0.00	62,199.00	0.00	0.00	0.00	0.00	0.00	0.00	0.00	0.00	0.00	0.00	62,199.00
						FISICO	0.00	7,358.00	0.00	0.00	0.00	0.00	0.00	0.00	0.00	0.00	0.00	0.00	7,358.00
					2025	COSTEO S/	0.00	62,199.00	0.00	0.00	0.00	0.00	0.00	0.00	0.00	0.00	0.00	0.00	62,199.00
						FISICO	0.00	386.00	0.00	0.00	0.00	0.00	0.00	0.00	0.00	0.00	0.00	0.00	1.00
					2022	COSTEO S/	0.00	615.00	0.00	0.00	0.00	0.00	0.00	0.00	0.00	0.00	0.00	0.00	615.00
						FISICO	0.00	386.00	0.00	0.00	0.00	0.00	0.00	0.00	0.00	0.00	0.00	0.00	1.00
AOI00092900122	DOTACIÓN DE MATERIAL Y RECURSOS EDUCATIVOS PARA DOCENTES Y AULAS DE EDUCACIÓN BÁSICA REGULAR 1.	221002 - NUEVO PROGRESO	AULA	Muy Alta	2023	COSTEO S/	0.00	615.00	0.00	0.00	0.00	0.00	0.00	0.00	0.00	0.00	0.00	0.00	615.00
						FISICO	0.00	386.00	0.00	0.00	0.00	0.00	0.00	0.00	0.00	0.00	0.00	0.00	1.00
					2024	COSTEO S/	0.00	615.00	0.00	0.00	0.00	0.00	0.00	0.00	0.00	0.00	0.00	0.00	615.00
						FISICO	0.00	386.00	0.00	0.00	0.00	0.00	0.00	0.00	0.00	0.00	0.00	0.00	1.00
					2025	COSTEO S/	0.00	615.00	0.00	0.00	0.00	0.00	0.00	0.00	0.00	0.00	0.00	0.00	615.00
						FISICO	0.00	1,084.00	0.00	0.00	0.00	0.00	0.00	0.00	0.00	0.00	0.00	0.00	1,084.00
					2022	COSTEO S/	0.00	4,730.00	0.00	0.00	0.00	0.00	0.00	0.00	0.00	0.00	0.00	0.00	4,730.00
						FISICO	0.00	1,084.00	0.00	0.00	0.00	0.00	0.00	0.00	0.00	0.00	0.00	0.00	1,084.00
AOI00092900123	DOTACION DE MATERIAL Y RECURSOS EDUCATIVOS PARA DOCENTES Y AULAS DE EDUCACION BASICA REGULAR-2	221005 - UCHIZA	AULA	Muy Alta	2023	COSTEO S/	0.00	4,730.00	0.00	0.00	0.00	0.00	0.00	0.00	0.00	0.00	0.00	0.00	4,730.00
						FISICO	0.00	1,084.00	0.00	0.00	0.00	0.00	0.00	0.00	0.00	0.00	0.00	0.00	1,084.00
					2024	COSTEO S/	0.00	4,730.00	0.00	0.00	0.00	0.00	0.00	0.00	0.00	0.00	0.00	0.00	4,730.00
						FISICO	0.00	1,084.00	0.00	0.00	0.00	0.00	0.00	0.00	0.00	0.00	0.00	0.00	1,084.00
					2025	COSTEO S/	0.00	4,730.00	0.00	0.00	0.00	0.00	0.00	0.00	0.00	0.00	0.00	0.00	4,730.00

AEI.06.02 - SERVICIOS DE EDUCACIÓN BÁSICA Y TÉCNICO PRODUCTIVA DE CALIDAD PARA NIÑOS; NIÑAS Y JÓVENES CON NECESIDADES EDUCATIVAS ESPECIALES

CODIGO	ACTIVIDAD OPERATIVA	UBIGEO	U.M.	PRIORIDAD	PERIODO MULTIANUAL	META	PROGRAMACION MENSUAL 01	02	03	04	05	06	07	08	09	10	11	12	TOTAL ANUAL
						FISICO	2.00	2.00	2.00	2.00	2.00	2.00	2.00	2.00	2.00	2.00	2.00	2.00	2.00
					2022	COSTEO S/	701.00	795.00	12,161.00	701.00	701.00	701.00	701.00	701.00	701.00	701.00	701.00	710.00	19,975.00
						FISICO	2.00	2.00	2.00	2.00	2.00	2.00	2.00	2.00	2.00	2.00	2.00	2.00	2.00
AOI00092900015	MANTENIMIENTO Y ACONDICIONAMIENTO DE ESPACIOS EN LOCALES DE LOS CENTROS DE EDUCACION BASICA ESPECIAL Y CENTROS DE RECURSOS	221001 - TOCACHE	LOCAL ESCOLAR	Muy Alta	2023	COSTEO S/	701.00	795.00	12,161.00	701.00	701.00	701.00	701.00	701.00	701.00	701.00	701.00	710.00	19,975.00
						FISICO	2.00	2.00	2.00	2.00	2.00	2.00	2.00	2.00	2.00	2.00	2.00	2.00	2.00
					2024	COSTEO S/	701.00	795.00	12,161.00	701.00	701.00	701.00	701.00	701.00	701.00	701.00	701.00	710.00	19,975.00
						FISICO	2.00	2.00	2.00	2.00	2.00	2.00	2.00	2.00	2.00	2.00	2.00	2.00	2.00
					2025	COSTEO S/	701.00	795.00	12,161.00	701.00	701.00	701.00	701.00	701.00	701.00	701.00	701.00	710.00	19,975.00
						FISICO	1.00	1.00	1.00	1.00	1.00	1.00	1.00	1.00	1.00	1.00	1.00	1.00	12.00
					2022	COSTEO S/	0.00	0.00	360.00	0.00	0.00	0.00	0.00	0.00	0.00	0.00	0.00	0.00	360.00
						FISICO	1.00	1.00	1.00	1.00	1.00	1.00	1.00	1.00	1.00	1.00	1.00	1.00	12.00
AOI00092900031	GESTION DEL PROGRAMA A INTERVENIR	221001 - TOCACHE	ACCION	Muy Alta	2023	COSTEO S/	0.00	0.00	360.00	0.00	0.00	0.00	0.00	0.00	0.00	0.00	0.00	0.00	360.00
						FISICO	1.00	1.00	1.00	1.00	1.00	1.00	1.00	1.00	1.00	1.00	1.00	1.00	12.00
					2024	COSTEO S/	0.00	0.00	360.00	0.00	0.00	0.00	0.00	0.00	0.00	0.00	0.00	0.00	360.00
						FISICO	1.00	1.00	1.00	1.00	1.00	1.00	1.00	1.00	1.00	1.00	1.00	1.00	12.00
					2025	COSTEO S/	0.00	0.00	360.00	0.00	0.00	0.00	0.00	0.00	0.00	0.00	0.00	0.00	360.00
						FISICO	0.00	46.00	0.00	0.00	0.00	0.00	0.00	0.00	0.00	0.00	0.00	0.00	1.00
					2022	COSTEO S/	0.00	201.00	0.00	0.00	0.00	0.00	0.00	0.00	0.00	0.00	0.00	0.00	201.00
						FISICO	0.00	46.00	0.00	0.00	0.00	0.00	0.00	0.00	0.00	0.00	0.00	0.00	1.00
AOI00092900124	DOTACION DE MATERIALES Y EQUIPOS EDUCATIVOS PARA ESTUDIANTES DE INSTITUCIONES EDUCATIVAS INCLUSIVAS-1	221001 - TOCACHE	ESTUDIANTES	Muy Alta	2023	COSTEO S/	0.00	201.00	0.00	0.00	0.00	0.00	0.00	0.00	0.00	0.00	0.00	0.00	201.00
						FISICO	0.00	46.00	0.00	0.00	0.00	0.00	0.00	0.00	0.00	0.00	0.00	0.00	1.00
					2024	COSTEO S/	0.00	201.00	0.00	0.00	0.00	0.00	0.00	0.00	0.00	0.00	0.00	0.00	201.00
						FISICO	0.00	46.00	0.00	0.00	0.00	0.00	0.00	0.00	0.00	0.00	0.00	0.00	1.00
					2025	COSTEO S/	0.00	201.00	0.00	0.00	0.00	0.00	0.00	0.00	0.00	0.00	0.00	0.00	201.00
						FISICO	0.00	2.00	0.00	0.00	0.00	0.00	0.00	0.00	0.00	0.00	0.00	0.00	2.00
					2022	COSTEO S/	0.00	7,718.00	0.00	0.00	0.00	0.00	0.00	0.00	0.00	0.00	0.00	0.00	7,718.00
						FISICO	0.00	2.00	0.00	0.00	0.00	0.00	0.00	0.00	0.00	0.00	0.00	0.00	2.00
AOI00092900125	DOTACION DE MATERIALES Y EQUIPOS EDUCATIVOS PARA CENTROS DE EDUCACION BASICA ESPECIAL Y CENTROS DE RECURSOS	221005 - UCHIZA	INSTITUCION EDUCATIVA	Muy Alta	2023	COSTEO S/	0.00	7,718.00	0.00	0.00	0.00	0.00	0.00	0.00	0.00	0.00	0.00	0.00	7,718.00
						FISICO	0.00	2.00	0.00	0.00	0.00	0.00	0.00	0.00	0.00	0.00	0.00	0.00	2.00
					2024	COSTEO S/	0.00	7,718.00	0.00	0.00	0.00	0.00	0.00	0.00	0.00	0.00	0.00	0.00	7,718.00
						FISICO	0.00	2.00	0.00	0.00	0.00	0.00	0.00	0.00	0.00	0.00	0.00	0.00	2.00
					2025	COSTEO S/	0.00	7,718.00	0.00	0.00	0.00	0.00	0.00	0.00	0.00	0.00	0.00	0.00	7,718.00
	ISTENCIA TECNICA SOPORTE PARA LA ESTION PEDAGOGICA INSTITUCIONAL DE S CENTROS DE DUCACION BASICA PECIAL	221001 - TOCACHE	INSTITUCION EDUCATIVA	Muy Alta		FISICO	0.00	0.00	2.00	0.00	0.00	0.00	0.00	0.00	0.00	0.00	0.00	0.00	2.00
					2022	COSTEO S/	0.00	0.00	320.00	0.00	0.00	0.00	0.00	0.00	0.00	0.00	0.00	0.00	320.00
						FISICO	0.00	0.00	2.00	0.00	0.00	0.00	0.00	0.00	0.00	0.00	0.00	0.00	2.00
					2023	COSTEO S/	0.00	0.00	320.00	0.00	0.00	0.00	0.00	0.00	0.00	0.00	0.00	0.00	320.00
						FISICO	0.00	0.00	2.00	0.00	0.00	0.00	0.00	0.00	0.00	0.00	0.00	0.00	2.00
					2024	COSTEO S/	0.00	0.00	320.00	0.00	0.00	0.00	0.00	0.00	0.00	0.00	0.00	0.00	320.00

Documento Nro: 001-2021818368. Esta es una copia auténtica imprimible de un documento electrónico del GOBIERNO REGIONAL SAN MARTÍN, generado en concordancia por lo dispuesto en la ley 27269. Autenticidad e integridad pueden ser contrastada a través de la siguiente dirección web:

https://verificarfirma.regionsanmartin.gob.pe?codigo=e44290a7q89b7q434bqa947q72a55480913a&anex=312323

						COSTEO S/													
						FISICO	0.00	0.00	2.00	0.00	0.00	0.00	0.00	0.00	0.00	0.00	0.00	0.00	2.00
					2025	COSTEO S/	0.00	0.00	320.00	0.00	0.00	0.00	0.00	0.00	0.00	0.00	0.00	0.00	320.00
AOI00092900127	ASISTENCIA A FAMILIAS DE ESTUDIANTES DE CENTROS DE EDUCACION BASICA ESPECIAL PARA PARTICIPACION EN PROCESO EDUCATIVO	221005 - UCHIZA	FAMILIA	Muy Alta	2022	FISICO	0.00	0.00	52.00	0.00	0.00	0.00	0.00	0.00	0.00	0.00	0.00	0.00	52.00
						COSTEO S/	0.00	0.00	450.00	0.00	0.00	0.00	0.00	0.00	0.00	0.00	0.00	0.00	450.00
					2023	FISICO	0.00	0.00	52.00	0.00	0.00	0.00	0.00	0.00	0.00	0.00	0.00	0.00	52.00
						COSTEO S/	0.00	0.00	450.00	0.00	0.00	0.00	0.00	0.00	0.00	0.00	0.00	0.00	450.00
					2024	FISICO	0.00	0.00	52.00	0.00	0.00	0.00	0.00	0.00	0.00	0.00	0.00	0.00	52.00
						COSTEO S/	0.00	0.00	450.00	0.00	0.00	0.00	0.00	0.00	0.00	0.00	0.00	0.00	450.00
					2025	FISICO	0.00	0.00	52.00	0.00	0.00	0.00	0.00	0.00	0.00	0.00	0.00	0.00	52.00
						COSTEO S/	0.00	0.00	450.00	0.00	0.00	0.00	0.00	0.00	0.00	0.00	0.00	0.00	450.00

CENTRO DE COSTO: 303.04 - OFICINA DE OPERACIONES

OEI.06 - MEJORAR LA CALIDAD DE LOS APRENDIZAJES DE LOS ESTUDIANTES DE LA EDUCACIÓN BÁSICA EN LA REGIÓN SAN MARTÍN

AEI.06.01 - SERVICIOS DE EDUCACIÓN BÁSICA DE CALIDAD DE ACUERDO A LA DEMANDA DE LA POBLACIÓN

CODIGO	ACTIVIDAD OPERATIVA	UBIGEO	U.M.	PRIORIDAD	PERIODO MULTIANUAL	PROGRAMACION MENSUAL META	01	02	03	04	05	06	07	08	09	10	11	12	TOTAL ANUAL
AOI00092900088	GESTIÓN DE LOS PROCESOS ADMINISTRATIVOS A FAVOR DE LA MEJORA DEL SERVICIO EDUCATIVO	221001 - TOCACHE	ACCION	Muy Alta	2022	FISICO	1.00	0.00	1.00	0.00	1.00	0.00	1.00	0.00	1.00	0.00	1.00	0.00	6.00
						COSTEO S/	9.60	0.00	1,920.00	0.00	1,920.00	0.00	1,920.00	0.00	1,920.00	0.00	1,920.00	0.00	9,609.60
					2023	FISICO	1.00	1.00	1.00	0.00	1.00	0.00	1.00	0.00	1.00	0.00	1.00	0.00	7.00
						COSTEO S/	820.00	820.00	820.00	0.00	820.00	0.00	820.00	0.00	820.00	0.00	800.00	0.00	5,720.00
					2024	FISICO	1.00	1.00	1.00	0.00	1.00	0.00	1.00	0.00	1.00	0.00	1.00	0.00	7.00
						COSTEO S/	820.00	820.00	820.00	0.00	820.00	0.00	820.00	0.00	820.00	0.00	800.00	0.00	5,720.00
					2025	FISICO	1.00	1.00	1.00	0.00	1.00	0.00	1.00	0.00	1.00	0.00	1.00	0.00	7.00
						COSTEO S/	820.00	820.00	820.00	0.00	820.00	0.00	820.00	0.00	820.00	0.00	800.00	0.00	5,720.00

COSTEO TOTAL AÑO 2022 S/	67,644,841.00
COSTEO TOTAL AÑO 2023 S/	67,644,841.00
COSTEO TOTAL AÑO 2024 S/	67,644,841.00
COSTEO TOTAL AÑO 2025 S/	67,644,841.00

U.M. = Unidad de Medida

FIRMA

Documento Nro: 001-2021818368. Esta es una copia auténtica imprimible de un documento electrónico del GOBIERNO REGIONAL SAN MARTÍN, generado en concordancia por lo dispuesto en la ley 27269. Autenticidad e integridad pueden ser contrastada a través de la siguiente dirección web.

https://verificarfirma.regionsanmartin.gob.pe?codigo=e44290a7q89b7q434bqa947q72a55480913a&anex=312323

Anexo B-4
PLAN OPERATIVO INSTITUCIONAL MULTIANUAL CON PROGRAMACIÓN FÍSICA Y COSTEO (Elaborado)
Año : 2022 - 2025

Periodo POI Multianual	2022 - 2025
Nivel de Gobierno	R - GOBIERNOS REGIONALES
Sector	99 - GOBIERNOS REGIONALES
Pliego	459 - GOBIERNO REGIONAL DEL DEPARTAMENTO DE SAN MARTIN
Unidad Ejecutora	001517 - GOB.REG.DPTO. SAN MARTIN- EDUCACION LAMAS

CENTRO DE COSTO: 305.01.01 - RECURSOS HUMANOS

OEI.06 - MEJORAR LA CALIDAD DE LOS APRENDIZAJES DE LOS ESTUDIANTES DE LA EDUCACIÓN BÁSICA EN LA REGIÓN SAN MARTÍN
AEI.06.01 - SERVICIOS DE EDUCACIÓN BÁSICA DE CALIDAD DE ACUERDO A LA DEMANDA DE LA POBLACIÓN

CODIGO	ACTIVIDAD OPERATIVA	UBIGEO	U.M.	PRIORIDAD	PERIODO MULTIANUAL	META	PROGRAMACION MENSUAL 01	02	03	04	05	06	07	08	09	10	11	12	TOTAL ANUAL
AOI00151700002	PROCESOS DE CONTRATACIÓN Y CONTROL DE PERSONAL DEL MAGISTERIO Y ADMINISTRATIVO DEL DL 276 DE EDUCACIÓN LABORAL Y TECNICA	220501 - LAMAS	PLANILLA	Muy Alta	2022	FISICO	1.00	1.00	1.00	1.00	1.00	1.00	1.00	1.00	1.00	1.00	1.00	1.00	12.00
						COSTEO S/	28,304.00	24,304.00	22,137.00	22,137.00	22,137.00	22,137.00	25,136.00	22,137.00	22,137.00	22,137.00	22,137.00	25,136.00	279,976.00
					2023	FISICO	1.00	1.00	1.00	1.00	1.00	1.00	1.00	1.00	1.00	1.00	1.00	1.00	12.00
						COSTEO S/	28,304.00	24,304.00	22,137.00	22,137.00	22,137.00	22,137.00	25,136.00	22,137.00	22,137.00	22,137.00	22,137.00	25,136.00	279,976.00
					2024	FISICO	1.00	1.00	1.00	1.00	1.00	1.00	1.00	1.00	1.00	1.00	1.00	1.00	12.00
						COSTEO S/	28,304.00	24,304.00	22,137.00	22,137.00	22,137.00	22,137.00	25,136.00	22,137.00	22,137.00	22,137.00	22,137.00	25,136.00	279,976.00
					2025	FISICO	1.00	1.00	1.00	1.00	1.00	1.00	1.00	1.00	1.00	1.00	1.00	1.00	12.00
						COSTEO S/	28,304.00	24,304.00	22,137.00	22,137.00	22,137.00	22,137.00	25,136.00	22,137.00	22,137.00	22,137.00	22,137.00	25,136.00	279,976.00
AOI00151700003	PROCESOS DE CONTRATACIÓN Y CONTROL DE PERSONAL DEL MAGISTERIO Y ADMINISTRATIVO DEL DL 276 DE LA EDUCACION SECUNDARIA DE ADULTOS	220501 - LAMAS	PLANILLA	Muy Alta	2022	FISICO	1.00	1.00	1.00	1.00	1.00	1.00	1.00	1.00	1.00	1.00	1.00	1.00	12.00
						COSTEO S/	20,257.00	16,657.00	16,657.00	16,657.00	16,657.00	16,657.00	19,357.00	16,657.00	16,657.00	16,657.00	16,656.00	19,345.00	208,871.00
					2023	FISICO	1.00	1.00	1.00	1.00	1.00	1.00	1.00	1.00	1.00	1.00	1.00	1.00	12.00
						COSTEO S/	20,257.00	16,657.00	16,657.00	16,657.00	16,657.00	16,657.00	19,357.00	16,657.00	16,657.00	16,657.00	16,656.00	19,345.00	208,871.00
					2024	FISICO	1.00	1.00	1.00	1.00	1.00	1.00	1.00	1.00	1.00	1.00	1.00	1.00	12.00
						COSTEO S/	20,257.00	16,657.00	16,657.00	16,657.00	16,657.00	16,657.00	19,357.00	16,657.00	16,657.00	16,657.00	16,656.00	19,345.00	208,871.00
					2025	FISICO	1.00	1.00	1.00	1.00	1.00	1.00	1.00	1.00	1.00	1.00	1.00	1.00	12.00
						COSTEO S/	20,257.00	16,657.00	16,657.00	16,657.00	16,657.00	16,657.00	19,357.00	16,657.00	16,657.00	16,657.00	16,656.00	19,345.00	208,871.00
AOI00151700004	PROCESOS DE CONTRATACIÓN Y CONTROL DE PERSONAL DEL MAGISTERIO Y ADMINISTRATIVO DEL DL 276 DEL CICLO AVANZADO DE EDUCACION BASICA ALTERNATIVA	220501 - LAMAS	PLANILLA	Muy Alta	2022	FISICO	1.00	1.00	1.00	1.00	1.00	1.00	1.00	1.00	1.00	1.00	1.00	1.00	12.00
						COSTEO S/	14,573.00	10,891.00	6,891.00	6,891.00	6,891.00	6,891.00	8,891.00	6,891.00	6,891.00	6,891.00	6,891.00	8,440.00	97,923.00
					2023	FISICO	1.00	1.00	1.00	1.00	1.00	1.00	1.00	1.00	1.00	1.00	1.00	1.00	12.00
						COSTEO S/	14,573.00	10,891.00	6,891.00	6,891.00	6,891.00	6,891.00	8,891.00	6,891.00	6,891.00	6,891.00	6,891.00	8,440.00	97,923.00
					2024	FISICO	1.00	1.00	1.00	1.00	1.00	1.00	1.00	1.00	1.00	1.00	1.00	1.00	12.00
						COSTEO S/	14,573.00	10,891.00	6,891.00	6,891.00	6,891.00	6,891.00	8,891.00	6,891.00	6,891.00	6,891.00	6,891.00	8,440.00	97,923.00
					2025	FISICO	1.00	1.00	1.00	1.00	1.00	1.00	1.00	1.00	1.00	1.00	1.00	1.00	12.00
						COSTEO S/	14,573.00	10,891.00	6,891.00	6,891.00	6,891.00	6,891.00	8,891.00	6,891.00	6,891.00	6,891.00	6,891.00	8,440.00	97,923.00
AOI00151700005	CUMPLIMIENTO DE INDEMNIZACIONES Y OTROS COMPROMISOS SOCIALES	220501 - LAMAS	PLANILLA	Muy Alta	2022	FISICO	1.00	1.00	1.00	1.00	1.00	1.00	1.00	1.00	1.00	1.00	1.00	1.00	12.00
						COSTEO S/	282,175.00	203,113.00	203,113.00	203,113.00	203,113.00	203,113.00	268,409.00	203,113.00	203,113.00	203,113.00	203,111.00	268,404.00	2,647,003.00
					2023	FISICO	1.00	1.00	1.00	1.00	1.00	1.00	1.00	1.00	1.00	1.00	1.00	1.00	12.00
						COSTEO S/	282,175.00	203,113.00	203,113.00	203,113.00	203,113.00	203,113.00	268,409.00	203,113.00	203,113.00	203,113.00	203,111.00	268,404.00	2,647,003.00
					2024	FISICO	1.00	1.00	1.00	1.00	1.00	1.00	1.00	1.00	1.00	1.00	1.00	1.00	12.00
						COSTEO S/	282,175.00	203,113.00	203,113.00	203,113.00	203,113.00	203,113.00	268,409.00	203,113.00	203,113.00	203,113.00	203,111.00	268,404.00	2,647,003.00
					2025	FISICO	1.00	1.00	1.00	1.00	1.00	1.00	1.00	1.00	1.00	1.00	1.00	1.00	12.00
						COSTEO S/	282,175.00	203,113.00	203,113.00	203,113.00	203,113.00	203,113.00	268,409.00	203,113.00	203,113.00	203,113.00	203,111.00	268,404.00	2,647,003.00
AOI00151700006	GESTIONAR LOS PROCESOS DE CONTRATACIÓN, COMPROMISO DE PAGO Y CONTROL DE PERSONAL CAS DE LA SEDE INSTITUCIONAL A FAVOR DE LA GESTION EDUCATIVA	220501 - LAMAS	PLANILLA	Muy Alta	2022	FISICO	1.00	1.00	1.00	1.00	1.00	1.00	1.00	1.00	1.00	1.00	1.00	1.00	12.00
						COSTEO S/	14,250.00	14,250.00	14,250.00	14,250.00	14,250.00	14,250.00	18,000.00	14,250.00	14,250.00	14,250.00	14,247.00	20,697.00	181,194.00
					2023	FISICO	1.00	1.00	1.00	1.00	1.00	1.00	1.00	1.00	1.00	1.00	1.00	1.00	12.00
						COSTEO S/	14,250.00	14,250.00	14,250.00	14,250.00	14,250.00	14,250.00	18,000.00	14,250.00	14,250.00	14,250.00	14,247.00	20,697.00	181,194.00
					2024	FISICO	1.00	1.00	1.00	1.00	1.00	1.00	1.00	1.00	1.00	1.00	1.00	1.00	12.00
						COSTEO S/	14,250.00	14,250.00	14,250.00	14,250.00	14,250.00	14,250.00	18,000.00	14,250.00	14,250.00	14,250.00	14,247.00	20,697.00	181,194.00
					2025	FISICO	1.00	1.00	1.00	1.00	1.00	1.00	1.00	1.00	1.00	1.00	1.00	1.00	12.00
						COSTEO S/	14,250.00	14,250.00	14,250.00	14,250.00	14,250.00	14,250.00	18,000.00	14,250.00	14,250.00	14,250.00	14,247.00	20,697.00	181,194.00
AOI00151700007	GESTIONAR LOS PROCESOS DE CONTRATACIÓN, COMPROMISO DE PAGO Y CONTROL DE PERSONAL CAS FORTALECIMIENTO UGEL	220501 - LAMAS	PLANILLA	Muy Alta	2022	FISICO	1.00	1.00	1.00	1.00	1.00	1.00	1.00	1.00	1.00	1.00	1.00	1.00	12.00
						COSTEO S/	6,865.00	3,897.00	3,897.00	3,897.00	3,897.00	3,897.00	3,900.00	3,897.00	3,897.00	3,897.00	3,897.00	3,900.00	49,738.00
					2023	FISICO	1.00	1.00	1.00	1.00	1.00	1.00	1.00	1.00	1.00	1.00	1.00	1.00	12.00
						COSTEO S/	6,865.00	3,897.00	3,897.00	3,897.00	3,897.00	3,897.00	3,900.00	3,897.00	3,897.00	3,897.00	3,897.00	3,900.00	49,738.00
					2024	FISICO	1.00	1.00	1.00	1.00	1.00	1.00	1.00	1.00	1.00	1.00	1.00	1.00	12.00
						COSTEO S/	6,865.00	3,897.00	3,897.00	3,897.00	3,897.00	3,897.00	3,900.00	3,897.00	3,897.00	3,897.00	3,897.00	3,900.00	49,738.00
					2025	FISICO	1.00	1.00	1.00	1.00	1.00	1.00	1.00	1.00	1.00	1.00	1.00	1.00	12.00
						COSTEO S/	6,865.00	3,897.00	3,897.00	3,897.00	3,897.00	3,897.00	3,900.00	3,897.00	3,897.00	3,897.00	3,897.00	3,900.00	49,738.00
AOI00151700038	GESTIÓN Y APOYO PARA LA IMPLEMENTACION DE LAS ESTRATEGIAS DE INTERVENCIÓN DE LA EDUCACIÓN BÁSICA REGULAR- PAGO DE VACACIONES TRUNCAS	220501 - LAMAS	ACCION	Muy Alta	2022	FISICO	1.00	0.00	0.00	0.00	0.00	0.00	0.00	0.00	0.00	0.00	0.00	0.00	1.00
						COSTEO S/	2,271.00	0.00	0.00	0.00	0.00	0.00	0.00	0.00	0.00	0.00	0.00	0.00	2,271.00
					2023	FISICO	1.00	0.00	0.00	0.00	0.00	0.00	0.00	0.00	0.00	0.00	0.00	0.00	1.00
						COSTEO S/	2,271.00	0.00	0.00	0.00	0.00	0.00	0.00	0.00	0.00	0.00	0.00	0.00	2,271.00
					2024	FISICO	1.00	0.00	0.00	0.00	0.00	0.00	0.00	0.00	0.00	0.00	0.00	0.00	1.00
						COSTEO S/	2,271.00	0.00	0.00	0.00	0.00	0.00	0.00	0.00	0.00	0.00	0.00	0.00	2,271.00
					2025	FISICO	1.00	0.00	0.00	0.00	0.00	0.00	0.00	0.00	0.00	0.00	0.00	0.00	1.00
						COSTEO S/	2,271.00	0.00	0.00	0.00	0.00	0.00	0.00	0.00	0.00	0.00	0.00	0.00	2,271.00
AOI00151700039	PROCESO DE CONTRATACIÓN Y PAGO OPORTUNO DE PERSONAL ADMINISTRATIVO DE LAS INSTITUCIONES EDUCATIVAS DE EDUCACIÓN BÁSICA REGULAR CON ORDEN DE PAGO COMPLETA	220501 - LAMAS	INSTITUCION EDUCATIVA	Muy Alta	2022	FISICO	4.00	4.00	4.00	4.00	4.00	4.00	4.00	4.00	4.00	4.00	4.00	4.00	4.00
						COSTEO S/	11,439.08	11,439.08	11,439.08	11,439.08	11,439.08	11,439.08	11,439.08	11,439.08	11,439.08	11,439.08	11,439.08	11,439.12	137,269.00
					2023	FISICO	4.00	4.00	4.00	4.00	4.00	4.00	4.00	4.00	4.00	4.00	4.00	4.00	4.00
						COSTEO S/	36,455.00	9,788.00	9,788.00	9,788.00	9,788.00	9,788.00	9,788.00	9,788.00	9,788.00	9,788.00	9,788.00	9,788.00	144,123.00
					2024	FISICO	4.00	4.00	4.00	4.00	4.00	4.00	4.00	4.00	4.00	4.00	4.00	4.00	4.00
						COSTEO S/	36,455.00	9,788.00	9,788.00	9,788.00	9,788.00	9,788.00	9,788.00	9,788.00	9,788.00	9,788.00	9,788.00	9,788.00	144,123.00
					2025	FISICO	4.00	4.00	4.00	4.00	4.00	4.00	4.00	4.00	4.00	4.00	4.00	4.00	4.00
						COSTEO S/	36,455.00	9,788.00	9,788.00	9,788.00	9,788.00	9,788.00	9,788.00	9,788.00	9,788.00	9,788.00	9,788.00	9,788.00	144,123.00

Documento Nro: 001-2021818368. Esta es una copia auténtica imprimible de un documento electrónico del GOBIERNO REGIONAL SAN MARTÍN, generado en concordancia por lo dispuesto en la ley 27269. Autenticidad e integridad pueden ser contrastada a través de la siguiente dirección web.

https://verificarfirma.regionsanmartin.gob.pe?codigo=e44290a7q89b7q434bqa947q72a55480913a&anex=312323

AOI00151700040	ACOMPAÑAMIENTO PEDAGÓGICO A DOCENTES DE LAS INSTITUCIONES EDUCATIVAS POLIDOCENTES DE EDUCACIÓN INICIAL - VACACIONES TRUNCAS	220501 - LAMAS	ACCION	Muy Alta	2022	FISICO	1.00	0.00	0.00	0.00	0.00	0.00	0.00	0.00	0.00	0.00	0.00	0.00	1.00
						COSTEO S/	3,301.00	0.00	0.00	0.00	0.00	0.00	0.00	0.00	0.00	0.00	0.00	0.00	3,301.00
					2023	FISICO	1.00	0.00	0.00	0.00	0.00	0.00	0.00	0.00	0.00	0.00	0.00	0.00	1.00
						COSTEO S/	3,301.00	0.00	0.00	0.00	0.00	0.00	0.00	0.00	0.00	0.00	0.00	0.00	3,301.00
					2024	FISICO	1.00	0.00	0.00	0.00	0.00	0.00	0.00	0.00	0.00	0.00	0.00	0.00	1.00
						COSTEO S/	3,301.00	0.00	0.00	0.00	0.00	0.00	0.00	0.00	0.00	0.00	0.00	0.00	3,301.00
					2025	FISICO	1.00	0.00	0.00	0.00	0.00	0.00	0.00	0.00	0.00	0.00	0.00	0.00	1.00
						COSTEO S/	3,301.00	0.00	0.00	0.00	0.00	0.00	0.00	0.00	0.00	0.00	0.00	0.00	3,301.00
AOI00151700041	ACOMPAÑAMIENTO PEDAGÓGICO A DOCENTES DE LAS INSTITUCIONES EDUCATIVAS POLIDOCENTES DE EDUCACIÓN PRIMARIA - VACACIONES TRUNCAS	220501 - LAMAS	ACCION	Muy Alta	2022	FISICO	1.00	0.00	0.00	0.00	0.00	0.00	0.00	0.00	0.00	0.00	0.00	0.00	1.00
						COSTEO S/	16,507.00	0.00	0.00	0.00	0.00	0.00	0.00	0.00	0.00	0.00	0.00	0.00	16,507.00
					2023	FISICO	1.00	0.00	0.00	0.00	0.00	0.00	0.00	0.00	0.00	0.00	0.00	0.00	1.00
						COSTEO S/	16,507.00	0.00	0.00	0.00	0.00	0.00	0.00	0.00	0.00	0.00	0.00	0.00	16,507.00
					2024	FISICO	1.00	0.00	0.00	0.00	0.00	0.00	0.00	0.00	0.00	0.00	0.00	0.00	1.00
						COSTEO S/	16,507.00	0.00	0.00	0.00	0.00	0.00	0.00	0.00	0.00	0.00	0.00	0.00	16,507.00
					2025	FISICO	1.00	0.00	0.00	0.00	0.00	0.00	0.00	0.00	0.00	0.00	0.00	0.00	1.00
						COSTEO S/	16,507.00	0.00	0.00	0.00	0.00	0.00	0.00	0.00	0.00	0.00	0.00	0.00	16,507.00
AOI00151700042	ACOMPAÑAMIENTO PEDAGÓGICO A DOCENTES DE LAS INSTITUCIONES EDUCATIVAS POLIDOCENTES DE EDUCACIÓN SECUNDARIA - VACACIONES TRUNCAS	220501 - LAMAS	ACCION	Muy Alta	2022	FISICO	1.00	0.00	0.00	0.00	0.00	0.00	0.00	0.00	0.00	0.00	0.00	0.00	1.00
						COSTEO S/	16,507.00	0.00	0.00	0.00	0.00	0.00	0.00	0.00	0.00	0.00	0.00	0.00	16,507.00
					2023	FISICO	1.00	0.00	0.00	0.00	0.00	0.00	0.00	0.00	0.00	0.00	0.00	0.00	1.00
						COSTEO S/	16,507.00	0.00	0.00	0.00	0.00	0.00	0.00	0.00	0.00	0.00	0.00	0.00	16,507.00
					2024	FISICO	1.00	0.00	0.00	0.00	0.00	0.00	0.00	0.00	0.00	0.00	0.00	0.00	1.00
						COSTEO S/	16,507.00	0.00	0.00	0.00	0.00	0.00	0.00	0.00	0.00	0.00	0.00	0.00	16,507.00
					2025	FISICO	1.00	0.00	0.00	0.00	0.00	0.00	0.00	0.00	0.00	0.00	0.00	0.00	1.00
						COSTEO S/	16,507.00	0.00	0.00	0.00	0.00	0.00	0.00	0.00	0.00	0.00	0.00	0.00	16,507.00
AOI00151700043	ACOMPAÑAMIENTO PEDAGÓGICO A DOCENTES DE LAS INSTITUCIONES EDUCATIVAS DE EDUCACION INTERCULTURAL BILINGÜE EDUCACIÓN INICIAL - VACACIONES TRUNCAS	220501 - LAMAS	ACCION	Muy Alta	2022	FISICO	1.00	0.00	0.00	0.00	0.00	0.00	0.00	0.00	0.00	0.00	0.00	0.00	1.00
						COSTEO S/	3,718.00	0.00	0.00	0.00	0.00	0.00	0.00	0.00	0.00	0.00	0.00	0.00	3,718.00
					2023	FISICO	1.00	0.00	0.00	0.00	0.00	0.00	0.00	0.00	0.00	0.00	0.00	0.00	1.00
						COSTEO S/	3,718.00	0.00	0.00	0.00	0.00	0.00	0.00	0.00	0.00	0.00	0.00	0.00	3,718.00
					2024	FISICO	1.00	0.00	0.00	0.00	0.00	0.00	0.00	0.00	0.00	0.00	0.00	0.00	1.00
						COSTEO S/	3,718.00	0.00	0.00	0.00	0.00	0.00	0.00	0.00	0.00	0.00	0.00	0.00	3,718.00
					2025	FISICO	1.00	0.00	0.00	0.00	0.00	0.00	0.00	0.00	0.00	0.00	0.00	0.00	1.00
						COSTEO S/	3,718.00	0.00	0.00	0.00	0.00	0.00	0.00	0.00	0.00	0.00	0.00	0.00	3,718.00
AOI00151700044	ACOMPAÑAMIENTO PEDAGÓGICO A DOCENTES DE LAS INSTITUCIONES EDUCATIVAS DE EDUCACION INTERCULTURAL BILINGÜE EDUCACIÓN PRIMARIA	220501 - LAMAS	ACCION	Muy Alta	2022	FISICO	1.00	0.00	0.00	0.00	0.00	0.00	0.00	0.00	0.00	0.00	0.00	0.00	1.00
						COSTEO S/	11,154.00	0.00	0.00	0.00	0.00	0.00	0.00	0.00	0.00	0.00	0.00	0.00	11,154.00
					2023	FISICO	1.00	0.00	0.00	0.00	0.00	0.00	0.00	0.00	0.00	0.00	0.00	0.00	1.00
						COSTEO S/	11,154.00	0.00	0.00	0.00	0.00	0.00	0.00	0.00	0.00	0.00	0.00	0.00	11,154.00
					2024	FISICO	1.00	0.00	0.00	0.00	0.00	0.00	0.00	0.00	0.00	0.00	0.00	0.00	1.00
						COSTEO S/	11,154.00	0.00	0.00	0.00	0.00	0.00	0.00	0.00	0.00	0.00	0.00	0.00	11,154.00
					2025	FISICO	1.00	0.00	0.00	0.00	0.00	0.00	0.00	0.00	0.00	0.00	0.00	0.00	1.00
						COSTEO S/	11,154.00	0.00	0.00	0.00	0.00	0.00	0.00	0.00	0.00	0.00	0.00	0.00	11,154.00
AOI00151700045	ACOMPAÑAMIENTO PEDAGÓGICO A DOCENTES DE LAS INSTITUCIONES EDUCATIVAS MULTIEDAD Y MULTIGRADO DE EDUCACIÓN PRIMARIA - VACACIONES TRUNCAS	220501 - LAMAS	ACCION	Muy Alta	2022	FISICO	1.00	0.00	0.00	0.00	0.00	0.00	0.00	0.00	0.00	0.00	0.00	0.00	1.00
						COSTEO S/	14,872.00	0.00	0.00	0.00	0.00	0.00	0.00	0.00	0.00	0.00	0.00	0.00	14,872.00
					2023	FISICO	1.00	0.00	0.00	0.00	0.00	0.00	0.00	0.00	0.00	0.00	0.00	0.00	1.00
						COSTEO S/	14,872.00	0.00	0.00	0.00	0.00	0.00	0.00	0.00	0.00	0.00	0.00	0.00	14,872.00
					2024	FISICO	1.00	0.00	0.00	0.00	0.00	0.00	0.00	0.00	0.00	0.00	0.00	0.00	1.00
						COSTEO S/	14,872.00	0.00	0.00	0.00	0.00	0.00	0.00	0.00	0.00	0.00	0.00	0.00	14,872.00
					2025	FISICO	1.00	0.00	0.00	0.00	0.00	0.00	0.00	0.00	0.00	0.00	0.00	0.00	1.00
						COSTEO S/	14,872.00	0.00	0.00	0.00	0.00	0.00	0.00	0.00	0.00	0.00	0.00	0.00	14,872.00
AOI00151700047	IMPLEMENTACIÓN DE LA ESTRATEGIA DE CONVIVENCIA ESCOLAR - VACACIONES TRUNCAS	220501 - LAMAS	PLANILLA	Muy Alta	2022	FISICO	1.00	1.00	1.00	1.00	1.00	1.00	1.00	1.00	1.00	1.00	1.00	1.00	12.00
						COSTEO S/	0.00	0.00	0.00	0.00	0.00	0.00	0.00	0.00	0.00	0.00	0.00	3,426.00	3,426.00
					2023	FISICO	1.00	1.00	1.00	1.00	1.00	1.00	1.00	1.00	1.00	1.00	1.00	1.00	12.00
						COSTEO S/	0.00	0.00	0.00	0.00	0.00	0.00	0.00	0.00	0.00	0.00	0.00	3,426.00	3,426.00
					2024	FISICO	1.00	1.00	1.00	1.00	1.00	1.00	1.00	1.00	1.00	1.00	1.00	1.00	12.00
						COSTEO S/	0.00	0.00	0.00	0.00	0.00	0.00	0.00	0.00	0.00	0.00	0.00	3,426.00	3,426.00
					2025	FISICO	1.00	1.00	1.00	1.00	1.00	1.00	1.00	1.00	1.00	1.00	1.00	1.00	12.00
						COSTEO S/	0.00	0.00	0.00	0.00	0.00	0.00	0.00	0.00	0.00	0.00	0.00	3,426.00	3,426.00
AOI00151700048	CONTRATACION DEL PERSONAL CAS DE LAS REDES EDUCATIVAS RURALES - PRIMARIA	220501 - LAMAS	PLANILLA	Muy Alta	2022	FISICO	1.00	1.00	1.00	1.00	1.00	1.00	1.00	1.00	1.00	1.00	1.00	1.00	12.00
						COSTEO S/	17,245.00	17,245.00	17,245.00	17,245.00	17,245.00	17,245.00	17,245.00	17,245.00	17,245.00	17,245.00	17,245.00	17,245.00	206,940.00
					2023	FISICO	1.00	1.00	1.00	1.00	1.00	1.00	1.00	1.00	1.00	1.00	1.00	1.00	12.00
						COSTEO S/	17,245.00	17,245.00	17,245.00	17,245.00	17,245.00	17,245.00	17,245.00	17,245.00	17,245.00	17,245.00	17,245.00	17,245.00	206,940.00
					2024	FISICO	1.00	1.00	1.00	1.00	1.00	1.00	1.00	1.00	1.00	1.00	1.00	1.00	12.00
						COSTEO S/	17,245.00	17,245.00	17,245.00	17,245.00	17,245.00	17,245.00	17,245.00	17,245.00	17,245.00	17,245.00	17,245.00	17,245.00	206,940.00
					2025	FISICO	1.00	1.00	1.00	1.00	1.00	1.00	1.00	1.00	1.00	1.00	1.00	1.00	12.00
						COSTEO S/	17,245.00	17,245.00	17,245.00	17,245.00	17,245.00	17,245.00	17,245.00	17,245.00	17,245.00	17,245.00	17,245.00	17,245.00	206,940.00
AOI00151700049	CONTRATACION DEL PERSONAL CAS DE LAS REDES EDUCATIVAS RURALES-SECUNDARIA	220501 - LAMAS	PLANILLA	Muy Alta	2022	FISICO	1.00	1.00	1.00	1.00	1.00	1.00	1.00	1.00	1.00	1.00	1.00	1.00	12.00
						COSTEO S/	28,969.00	28,969.00	28,969.00	28,969.00	28,969.00	28,969.00	31,521.00	28,969.00	28,969.00	28,969.00	28,969.00	31,522.00	352,733.00
					2023	FISICO	1.00	1.00	1.00	1.00	1.00	1.00	1.00	1.00	1.00	1.00	1.00	1.00	12.00
						COSTEO S/	28,969.00	28,969.00	28,969.00	28,969.00	28,969.00	28,969.00	31,521.00	28,969.00	28,969.00	28,969.00	28,969.00	31,522.00	352,733.00
					2024	FISICO	1.00	1.00	1.00	1.00	1.00	1.00	1.00	1.00	1.00	1.00	1.00	1.00	12.00
						COSTEO S/	28,969.00	28,969.00	28,969.00	28,969.00	28,969.00	28,969.00	31,521.00	28,969.00	28,969.00	28,969.00	28,969.00	31,522.00	352,733.00
					2025	FISICO	1.00	1.00	1.00	1.00	1.00	1.00	1.00	1.00	1.00	1.00	1.00	1.00	12.00
						COSTEO S/	28,969.00	28,969.00	28,969.00	28,969.00	28,969.00	28,969.00	31,521.00	28,969.00	28,969.00	28,969.00	28,969.00	31,522.00	352,733.00
	ROCESO DE CONTRATACIÓN Y AGO OPORTUNO DE ERSONAL DOCENTE E LAS INSTITUCIONES DUCATIVAS DE DUCACIÓN BASICA	220501 - LAMAS	INSTITUCION EDUCATIVA	Muy Alta	2022	FISICO	144.00	144.00	144.00	144.00	144.00	144.00	144.00	144.00	144.00	144.00	144.00	144.00	144.00
						COSTEO S/	1,074,389.00	1,018,039.00	942,029.83	942,029.83	942,029.83	942,029.83	1,047,929.00	942,029.83	942,029.83	942,029.83	942,029.83	1,048,281.36	11,724,877.00
					2023	FISICO	144.00	144.00	144.00	144.00	144.00	144.00	144.00	144.00	144.00	144.00	144.00	144.00	144.00
						COSTEO S/	1,074,389.00	1,018,039.00	942,029.83	942,029.83	942,029.83	942,029.83	1,047,929.00	942,029.83	942,029.83	942,029.83	942,029.83	1,048,281.36	11,724,877.00
					2024	FISICO	144.00	144.00	144.00	144.00	144.00	144.00	144.00	144.00	144.00	144.00	144.00	144.00	144.00

Documento Nro: 001-2021818368. Esta es una copia auténtica imprimible de un documento electrónico del GOBIERNO REGIONAL SAN MARTÍN, generado en concordancia por lo dispuesto en la ley 27269. Autenticidad e integridad pueden ser contrastada a través de la siguiente dirección web:

https://verificarfirma.regionsanmartin.gob.pe?codigo=e44290a7q89b7q434bqa947q72a55480913a&anex=312323

	REGULAR - EDUCACIÓN INICIAL				COSTEO S/	1,074,389.00	1,018,039.00	942,029.83	942,029.83	942,029.83	942,029.83	1,047,929.00	942,029.83	942,029.83	942,029.83	942,029.83	1,048,281.36	11,724,877.00
				2025	FISICO	144.00	144.00	144.00	144.00	144.00	144.00	144.00	144.00	144.00	144.00	144.00	144.00	144.00
					COSTEO S/	1,074,389.00	1,018,039.00	942,029.83	942,029.83	942,029.83	942,029.83	1,047,929.00	942,029.83	942,029.83	942,029.83	942,029.83	1,048,281.36	11,724,877.00
				2022	FISICO	0.00	0.00	38.00	38.00	38.00	38.00	0.00	0.00	0.00	0.00	0.00	0.00	38.00
					COSTEO S/	0.00	0.00	26,600.00	26,600.00	26,600.00	26,600.00	0.00	0.00	0.00	0.00	0.00	0.00	106,400.00
				2023	FISICO	0.00	0.00	38.00	38.00	38.00	38.00	0.00	0.00	0.00	0.00	0.00	0.00	38.00
					COSTEO S/	0.00	0.00	26,600.00	26,600.00	26,600.00	26,600.00	0.00	0.00	0.00	0.00	0.00	0.00	106,400.00
AOI00151700053	PROCESO DE PAGO OPORTUNO A PROMOTORAS DE LOS PRONOEIS	220501 - LAMAS	INSTITUCION EDUCATIVA	Muy Alta	FISICO	0.00	0.00	38.00	38.00	38.00	38.00	0.00	0.00	0.00	0.00	0.00	0.00	38.00
				2024	COSTEO S/	0.00	0.00	26,600.00	26,600.00	26,600.00	26,600.00	0.00	0.00	0.00	0.00	0.00	0.00	106,400.00
					FISICO	0.00	0.00	38.00	38.00	38.00	38.00	0.00	0.00	0.00	0.00	0.00	0.00	38.00
				2025	COSTEO S/	0.00	0.00	26,600.00	26,600.00	26,600.00	26,600.00	0.00	0.00	0.00	0.00	0.00	0.00	106,400.00
				2022	FISICO	156.00	156.00	156.00	156.00	156.00	156.00	156.00	156.00	156.00	156.00	156.00	156.00	156.00
					COSTEO S/	2,171,457.00	1,999,057.00	1,942,987.00	1,942,987.00	1,942,987.00	1,942,987.00	2,145,178.00	1,942,987.00	1,942,987.00	1,942,987.00	1,942,987.00	2,145,180.00	24,004,768.00
				2023	FISICO	156.00	156.00	156.00	156.00	156.00	156.00	156.00	156.00	156.00	156.00	156.00	156.00	156.00
					COSTEO S/	2,171,457.00	1,999,057.00	1,942,987.00	1,942,987.00	1,942,987.00	1,942,987.00	2,145,178.00	1,942,987.00	1,942,987.00	1,942,987.00	1,942,987.00	2,145,180.00	24,004,768.00
AOI00151700054	PROCESO DE CONTRATACIÓN Y PAGO OPORTUNO DE PERSONAL DOCENTE DE LAS INSTITUCIONES EDUCATIVAS DE EDUCACIÓN BÁSICA REGULAR - EDUCACIÓN PRIMARIA	220501 - LAMAS	INSTITUCION EDUCATIVA	Muy Alta	FISICO	156.00	156.00	156.00	156.00	156.00	156.00	156.00	156.00	156.00	156.00	156.00	156.00	156.00
				2024	COSTEO S/	2,171,457.00	1,999,057.00	1,942,987.00	1,942,987.00	1,942,987.00	1,942,987.00	2,145,178.00	1,942,987.00	1,942,987.00	1,942,987.00	1,942,987.00	2,145,180.00	24,004,768.00
					FISICO	156.00	156.00	156.00	156.00	156.00	156.00	156.00	156.00	156.00	156.00	156.00	156.00	156.00
				2025	COSTEO S/	2,171,457.00	1,999,057.00	1,942,987.00	1,942,987.00	1,942,987.00	1,942,987.00	2,145,178.00	1,942,987.00	1,942,987.00	1,942,987.00	1,942,987.00	2,145,180.00	24,004,768.00
				2022	FISICO	43.00	43.00	43.00	43.00	43.00	43.00	43.00	43.00	43.00	43.00	43.00	43.00	43.00
					COSTEO S/	1,688,496.00	1,552,896.00	1,405,293.00	1,405,293.00	1,405,293.00	1,405,293.00	1,520,936.00	1,405,293.00	1,405,293.00	1,405,293.00	1,405,293.00	1,520,934.00	17,525,606.00
				2023	FISICO	43.00	43.00	43.00	43.00	43.00	43.00	43.00	43.00	43.00	43.00	43.00	43.00	43.00
					COSTEO S/	1,688,496.00	1,552,896.00	1,405,293.00	1,405,293.00	1,405,293.00	1,405,293.00	1,520,936.00	1,405,293.00	1,405,293.00	1,405,293.00	1,405,293.00	1,520,934.00	17,525,606.00
AOI00151700055	PROCESO DE CONTRATACIÓN Y PAGO OPORTUNO DE PERSONAL DOCENTE DE LAS INSTITUCIONES EDUCATIVAS DE EDUCACIÓN BÁSICA REGULAR - EDUCACION SECUNDARIA	220501 - LAMAS	INSTITUCION EDUCATIVA	Muy Alta	FISICO	43.00	43.00	43.00	43.00	43.00	43.00	43.00	43.00	43.00	43.00	43.00	43.00	43.00
				2024	COSTEO S/	1,688,496.00	1,552,896.00	1,405,293.00	1,405,293.00	1,405,293.00	1,405,293.00	1,520,936.00	1,405,293.00	1,405,293.00	1,405,293.00	1,405,293.00	1,520,934.00	17,525,606.00
					FISICO	43.00	43.00	43.00	43.00	43.00	43.00	43.00	43.00	43.00	43.00	43.00	43.00	43.00
				2025	COSTEO S/	1,688,496.00	1,552,896.00	1,405,293.00	1,405,293.00	1,405,293.00	1,405,293.00	1,520,936.00	1,405,293.00	1,405,293.00	1,405,293.00	1,405,293.00	1,520,934.00	17,525,606.00
				2022	FISICO	144.00	144.00	144.00	144.00	144.00	144.00	144.00	144.00	144.00	144.00	144.00	144.00	144.00
					COSTEO S/	24,313.00	20,314.00	20,314.00	20,314.00	20,314.00	20,314.00	23,314.00	20,314.00	20,314.00	20,314.00	20,314.00	23,314.00	253,767.00
				2023	FISICO	144.00	144.00	144.00	144.00	144.00	144.00	144.00	144.00	144.00	144.00	144.00	144.00	144.00
					COSTEO S/	24,313.00	20,314.00	20,314.00	20,314.00	20,314.00	20,314.00	23,314.00	20,314.00	20,314.00	20,314.00	20,314.00	23,314.00	253,767.00
AOI00151700056	PROCESO DE CONTRATACIÓN Y PAGO OPORTUNO DE PERSONAL ADMINISTRATIVO Y DE APOYO DE LAS INSTITUCIONES EDUCATIVAS DE EDUCACION BASICA REGULAR - EDUCACION INICIAL	220501 - LAMAS	INSTITUCION EDUCATIVA	Muy Alta	FISICO	144.00	144.00	144.00	144.00	144.00	144.00	144.00	144.00	144.00	144.00	144.00	144.00	144.00
				2024	COSTEO S/	24,313.00	20,314.00	20,314.00	20,314.00	20,314.00	20,314.00	23,314.00	20,314.00	20,314.00	20,314.00	20,314.00	23,314.00	253,767.00
					FISICO	144.00	144.00	144.00	144.00	144.00	144.00	144.00	144.00	144.00	144.00	144.00	144.00	144.00
				2025	COSTEO S/	24,313.00	20,314.00	20,314.00	20,314.00	20,314.00	20,314.00	23,314.00	20,314.00	20,314.00	20,314.00	20,314.00	23,314.00	253,767.00
				2022	FISICO	156.00	156.00	156.00	156.00	156.00	156.00	156.00	156.00	156.00	156.00	156.00	156.00	156.00
					COSTEO S/	127,657.00	110,057.00	110,057.00	110,057.00	110,057.00	110,057.00	123,257.00	110,057.00	110,057.00	110,057.00	110,057.00	123,254.00	1,364,681.00
				2023	FISICO	156.00	156.00	156.00	156.00	156.00	156.00	156.00	156.00	156.00	156.00	156.00	156.00	156.00
					COSTEO S/	127,657.00	110,057.00	110,057.00	110,057.00	110,057.00	110,057.00	123,257.00	110,057.00	110,057.00	110,057.00	110,057.00	123,254.00	1,364,681.00
AOI00151700057	PROCESO DE CONTRATACIÓN Y PAGO OPORTUNO DE PERSONAL ADMINISTRATIVO Y DE APOYO DE LAS INSTITUCIONES EDUCATIVAS DE EDUCACION BASICA REGULAR - EDUCACION PRIMARIA	220501 - LAMAS	INSTITUCION EDUCATIVA	Muy Alta	FISICO	156.00	156.00	156.00	156.00	156.00	156.00	156.00	156.00	156.00	156.00	156.00	156.00	156.00
				2024	COSTEO S/	127,657.00	110,057.00	110,057.00	110,057.00	110,057.00	110,057.00	123,257.00	110,057.00	110,057.00	110,057.00	110,057.00	123,254.00	1,364,681.00
					FISICO	156.00	156.00	156.00	156.00	156.00	156.00	156.00	156.00	156.00	156.00	156.00	156.00	156.00
				2025	COSTEO S/	127,657.00	110,057.00	110,057.00	110,057.00	110,057.00	110,057.00	123,257.00	110,057.00	110,057.00	110,057.00	110,057.00	123,254.00	1,364,681.00
				2022	FISICO	43.00	43.00	43.00	43.00	43.00	43.00	43.00	43.00	43.00	43.00	43.00	43.00	43.00
					COSTEO S/	86,759.00	71,960.00	71,960.00	71,960.00	71,960.00	71,960.00	118,457.00	71,960.00	71,960.00	71,960.00	71,960.00	118,457.00	971,313.00
				2023	FISICO	43.00	43.00	43.00	43.00	43.00	43.00	43.00	43.00	43.00	43.00	43.00	43.00	43.00
					COSTEO S/	86,759.00	71,960.00	71,960.00	71,960.00	71,960.00	71,960.00	118,457.00	71,960.00	71,960.00	71,960.00	71,960.00	118,457.00	971,313.00
AOI00151700058	PROCESO DE CONTRATACIÓN Y PAGO OPORTUNO DE PERSONAL ADMINISTRATIVO Y DE APOYO DE LAS INSTITUCIONES EDUCATIVAS DE EDUCACIÓN BASICA REGULAR-EDUCACION SECUNDARIA	220501 - LAMAS	INSTITUCION EDUCATIVA	Muy Alta	FISICO	43.00	43.00	43.00	43.00	43.00	43.00	43.00	43.00	43.00	43.00	43.00	43.00	43.00
				2024	COSTEO S/	86,759.00	71,960.00	71,960.00	71,960.00	71,960.00	71,960.00	118,457.00	71,960.00	71,960.00	71,960.00	71,960.00	118,457.00	971,313.00
					FISICO	43.00	43.00	43.00	43.00	43.00	43.00	43.00	43.00	43.00	43.00	43.00	43.00	43.00
				2025	COSTEO S/	86,759.00	71,960.00	71,960.00	71,960.00	71,960.00	71,960.00	118,457.00	71,960.00	71,960.00	71,960.00	71,960.00	118,457.00	971,313.00
				2022	FISICO	1.00	1.00	1.00	1.00	1.00	1.00	1.00	1.00	1.00	1.00	1.00	1.00	12.00
					COSTEO S/	126,004.00	235,505.00	100,505.00	100,505.00	100,505.00	100,505.00	115,004.00	100,505.00	100,505.00	100,505.00	100,272.00	115,004.00	1,395,324.00
				2023	FISICO	1.00	1.00	1.00	1.00	1.00	1.00	1.00	1.00	1.00	1.00	1.00	1.00	12.00
					COSTEO S/	126,004.00	235,505.00	100,505.00	100,505.00	100,505.00	100,505.00	115,004.00	100,505.00	100,505.00	100,505.00	100,272.00	115,004.00	1,395,324.00
AOI00151700069	GESTIONAR LOS PROCESOS DE CONTRATACIÓN, COMPROMISO DE PAGO Y CONTROL DE PERSONAL DEL MAGISTERIO Y ADMINISTRATIVO EN DL 276 DE LA SEDE INSTITUCIONAL A FAVOR DE LA GESTION EDUCATIVA	220501 - LAMAS	PLANILLA	Muy Alta	FISICO	1.00	1.00	1.00	1.00	1.00	1.00	1.00	1.00	1.00	1.00	1.00	1.00	12.00
				2024	COSTEO S/	126,004.00	235,505.00	100,505.00	100,505.00	100,505.00	100,505.00	115,004.00	100,505.00	100,505.00	100,505.00	100,272.00	115,004.00	1,395,324.00
					FISICO	1.00	1.00	1.00	1.00	1.00	1.00	1.00	1.00	1.00	1.00	1.00	1.00	12.00
				2025	COSTEO S/	126,004.00	235,505.00	100,505.00	100,505.00	100,505.00	100,505.00	115,004.00	100,505.00	100,505.00	100,505.00	100,272.00	115,004.00	1,395,324.00
				2022	FISICO	1.00	1.00	1.00	1.00	1.00	1.00	1.00	1.00	1.00	1.00	1.00	1.00	12.00
					COSTEO S/	705.00	705.00	705.00	705.00	705.00	705.00	706.00	705.00	705.00	705.00	705.00	706.00	8,462.00
				2023	FISICO	1.00	1.00	1.00	1.00	1.00	1.00	1.00	1.00	1.00	1.00	1.00	1.00	12.00
					COSTEO S/	705.00	705.00	705.00	705.00	705.00	705.00	706.00	705.00	705.00	705.00	705.00	706.00	8,462.00
AOI00151700070	PROCESOS DE CONTRATACIÓN Y CONTROL DE PERSONAL DEL MAGISTERIO Y ADMINISTRATIVO DEL DL 276 DEL CICLO INTERMEDIO DE LA EDUCACION BASICA ALTERNATIVA	220501 - LAMAS	PLANILLA	Muy Alta	FISICO	1.00	1.00	1.00	1.00	1.00	1.00	1.00	1.00	1.00	1.00	1.00	1.00	12.00
				2024	COSTEO S/	705.00	705.00	705.00	705.00	705.00	705.00	706.00	705.00	705.00	705.00	705.00	706.00	8,462.00
					FISICO	1.00	1.00	1.00	1.00	1.00	1.00	1.00	1.00	1.00	1.00	1.00	1.00	12.00
				2025	COSTEO S/	705.00	705.00	705.00	705.00	705.00	705.00	706.00	705.00	705.00	705.00	705.00	706.00	8,462.00
				2022	FISICO	12.00	12.00	12.00	12.00	12.00	12.00	12.00	12.00	12.00	12.00	12.00	12.00	144.00
					COSTEO S/	3,718.00	3,718.00	3,718.00	3,718.00	3,718.00	3,718.00	0.00	0.00	0.00	0.00	0.00	0.00	22,308.00
				2023	FISICO	12.00	12.00	12.00	12.00	12.00	12.00	12.00	12.00	12.00	12.00	12.00	12.00	144.00
					COSTEO S/	3,718.00	3,718.00	3,718.00	3,718.00	3,718.00	3,718.00	0.00	0.00	0.00	0.00	0.00	0.00	22,308.00
AOI00151700075	DESARROLLO DE LA ESTRATEGIA CONVIVENCIA SCOLAR	220501 - LAMAS	INSTITUCION EDUCATIVA	Muy Alta	FISICO	12.00	12.00	12.00	12.00	12.00	12.00	12.00	12.00	12.00	12.00	12.00	12.00	144.00
				2024	COSTEO S/	3,718.00	3,718.00	3,718.00	3,718.00	3,718.00	3,718.00	0.00	0.00	0.00	0.00	0.00	0.00	22,308.00
					FISICO	12.00	12.00	12.00	12.00	12.00	12.00	12.00	12.00	12.00	12.00	12.00	12.00	144.00
				2025	COSTEO S/	3,718.00	3,718.00	3,718.00	3,718.00	3,718.00	3,718.00	0.00	0.00	0.00	0.00	0.00	0.00	22,308.00

Documento Nro: 001-2021818368. Esta es una copia auténtica imprimible de un documento electrónico del GOBIERNO REGIONAL SAN MARTÍN, generado en concordancia por lo dispuesto en la ley 27269. Autenticidad e integridad pueden ser contrastada a través de la siguiente dirección web.

https://verificarfirma.regionsanmartin.gob.pe?codigo=e44290a7q89b7q434bqa947q72a55480913a&anex=312323

AEI.06.02 - SERVICIOS DE EDUCACIÓN BÁSICA Y TÉCNICO PRODUCTIVA DE CALIDAD PARA NIÑOS; NIÑAS Y JÓVENES CON NECESIDADES EDUCATIVAS ESPECIALES

CODIGO	ACTIVIDAD OPERATIVA	UBIGEO	U.M.	PRIORIDAD	PERIODO MULTIANUAL	META	PROGRAMACION MENSUAL 01	02	03	04	05	06	07	08	09	10	11	12	TOTAL ANUAL
AOI00151700046	PROCESO DE CONTRATACIÓN Y PAGO OPORTUNO DE PERSONAL EN INSTITUCIONES EDUCATIVAS INCLUSIVAS, CENTROS DE EDUCACIÓN BÁSICA ESPECIAL Y CENTROS DE RECURSOS - CAS	220501 - LAMAS	INSTITUCION EDUCATIVA	Muy Alta	2022	FISICO	1.00	1.00	1.00	1.00	1.00	1.00	1.00	1.00	1.00	1.00	1.00	1.00	1.00
						COSTEO S/	5,401.00	1,445.00	1,445.00	1,445.00	1,445.00	1,445.00	1,512.00	1,445.00	1,445.00	1,445.00	1,445.00	1,512.00	21,430.00
					2023	FISICO	1.00	1.00	1.00	1.00	1.00	1.00	1.00	1.00	1.00	1.00	1.00	1.00	1.00
						COSTEO S/	5,401.00	1,445.00	1,445.00	1,445.00	1,445.00	1,445.00	1,512.00	1,445.00	1,445.00	1,445.00	1,445.00	1,512.00	21,430.00
					2024	FISICO	1.00	1.00	1.00	1.00	1.00	1.00	1.00	1.00	1.00	1.00	1.00	1.00	1.00
						COSTEO S/	5,401.00	1,445.00	1,445.00	1,445.00	1,445.00	1,445.00	1,512.00	1,445.00	1,445.00	1,445.00	1,445.00	1,512.00	21,430.00
					2025	FISICO	1.00	1.00	1.00	1.00	1.00	1.00	1.00	1.00	1.00	1.00	1.00	1.00	1.00
						COSTEO S/	5,401.00	1,445.00	1,445.00	1,445.00	1,445.00	1,445.00	1,512.00	1,445.00	1,445.00	1,445.00	1,445.00	1,512.00	21,430.00
AOI00151700066	PROCESO DE CONTRATACIÓN Y PAGO OPORTUNO DE PERSONAL EN INSTITUCIONES EDUCATIVAS INCLUSIVAS, CENTROS DE EDUCACIÓN BÁSICA ESPECIAL Y CENTROS DE RECURSOS	220501 - LAMAS	INSTITUCION EDUCATIVA	Muy Alta	2022	FISICO	1.00	1.00	1.00	1.00	1.00	1.00	1.00	1.00	1.00	1.00	1.00	1.00	1.00
						COSTEO S/	19,224.00	16,825.00	16,825.00	16,825.00	16,825.00	16,825.00	18,622.00	16,825.00	16,825.00	16,825.00	16,825.00	18,622.00	207,893.00
					2023	FISICO	1.00	1.00	1.00	1.00	1.00	1.00	1.00	1.00	1.00	1.00	1.00	1.00	1.00
						COSTEO S/	19,224.00	16,825.00	16,825.00	16,825.00	16,825.00	16,825.00	18,622.00	16,825.00	16,825.00	16,825.00	16,825.00	18,622.00	207,893.00
					2024	FISICO	1.00	1.00	1.00	1.00	1.00	1.00	1.00	1.00	1.00	1.00	1.00	1.00	1.00
						COSTEO S/	19,224.00	16,825.00	16,825.00	16,825.00	16,825.00	16,825.00	18,622.00	16,825.00	16,825.00	16,825.00	16,825.00	18,622.00	207,893.00
					2025	FISICO	1.00	1.00	1.00	1.00	1.00	1.00	1.00	1.00	1.00	1.00	1.00	1.00	1.00
						COSTEO S/	19,224.00	16,825.00	16,825.00	16,825.00	16,825.00	16,825.00	18,622.00	16,825.00	16,825.00	16,825.00	16,825.00	18,622.00	207,893.00

CENTRO DE COSTO: 305.01.04 - ABASTECIMIENTO

OEI.06 - MEJORAR LA CALIDAD DE LOS APRENDIZAJES DE LOS ESTUDIANTES DE LA EDUCACIÓN BÁSICA EN LA REGIÓN SAN MARTÍN

AEI.06.01 - SERVICIOS DE EDUCACIÓN BÁSICA DE CALIDAD DE ACUERDO A LA DEMANDA DE LA POBLACIÓN

CODIGO	ACTIVIDAD OPERATIVA	UBIGEO	U.M.	PRIORIDAD	PERIODO MULTIANUAL	META	PROGRAMACION MENSUAL 01	02	03	04	05	06	07	08	09	10	11	12	TOTAL ANUAL
AOI00151700033	GESTIÓN Y APOYO PARA LA IMPLEMENTACIÓN DE LAS ESTRATEGIAS DE INTERVENCIÓN DEL PROGRAMA PRESUPUESTAL	220501 - LAMAS	ACCION	Muy Alta	2022	FISICO	1.00	1.00	1.00	1.00	1.00	1.00	1.00	1.00	1.00	1.00	1.00	1.00	12.00
						COSTEO S/	242.00	242.00	242.00	242.00	242.00	242.00	242.00	242.00	242.00	242.00	241.00	232.00	2,893.00
					2023	FISICO	1.00	1.00	1.00	1.00	1.00	1.00	1.00	1.00	1.00	1.00	1.00	1.00	12.00
						COSTEO S/	242.00	242.00	242.00	242.00	242.00	242.00	242.00	242.00	242.00	242.00	241.00	232.00	2,893.00
					2024	FISICO	1.00	1.00	1.00	1.00	1.00	1.00	1.00	1.00	1.00	1.00	1.00	1.00	12.00
						COSTEO S/	242.00	242.00	242.00	242.00	242.00	242.00	242.00	242.00	242.00	242.00	241.00	232.00	2,893.00
					2025	FISICO	1.00	1.00	1.00	1.00	1.00	1.00	1.00	1.00	1.00	1.00	1.00	1.00	12.00
						COSTEO S/	242.00	242.00	242.00	242.00	242.00	242.00	242.00	242.00	242.00	242.00	241.00	232.00	2,893.00
AOI00151700034	MANTENIMIENTO Y OPERACIÓN DE LOCALES ESCOLARES DE INSTITUCIONES EDUCATIVAS DE EDUCACIÓN BÁSICA REGULAR CON CONDICIONES ADECUADAS PARA SU FUNCIONAMIENTO- EDUCACIÓN INICIAL	220501 - LAMAS	INSTITUCION EDUCATIVA	Muy Alta	2022	FISICO	144.00	144.00	144.00	144.00	144.00	144.00	144.00	144.00	144.00	144.00	144.00	144.00	144.00
						COSTEO S/	8,443.00	14,858.00	8,443.00	8,443.00	8,443.00	8,443.00	8,443.00	8,443.00	8,443.00	8,443.00	8,442.00	8,431.00	107,718.00
					2023	FISICO	144.00	144.00	144.00	144.00	144.00	144.00	144.00	144.00	144.00	144.00	144.00	144.00	144.00
						COSTEO S/	8,443.00	14,858.00	8,443.00	8,443.00	8,443.00	8,443.00	8,443.00	8,443.00	8,443.00	8,443.00	8,442.00	8,431.00	107,718.00
					2024	FISICO	144.00	144.00	144.00	144.00	144.00	144.00	144.00	144.00	144.00	144.00	144.00	144.00	144.00
						COSTEO S/	8,443.00	14,858.00	8,443.00	8,443.00	8,443.00	8,443.00	8,443.00	8,443.00	8,443.00	8,443.00	8,442.00	8,431.00	107,718.00
					2025	FISICO	144.00	144.00	144.00	144.00	144.00	144.00	144.00	144.00	144.00	144.00	144.00	144.00	144.00
						COSTEO S/	8,443.00	14,858.00	8,443.00	8,443.00	8,443.00	8,443.00	8,443.00	8,443.00	8,443.00	8,443.00	8,442.00	8,431.00	107,718.00
AOI00151700035	MANTENIMIENTO Y OPERACIÓN DE LOCALES ESCOLARES DE INSTITUCIONES EDUCATIVAS DE EDUCACIÓN BÁSICA REGULAR CON CONDICIONES ADECUADAS PARA SU FUNCIONAMIENTO- EDUCACIÓN PRIMARIA	220501 - LAMAS	INSTITUCION EDUCATIVA	Muy Alta	2022	FISICO	156.00	156.00	156.00	156.00	156.00	156.00	156.00	156.00	156.00	156.00	156.00	156.00	156.00
						COSTEO S/	8,196.00	19,859.00	8,196.00	8,196.00	8,196.00	8,196.00	8,196.00	8,196.00	8,196.00	8,196.00	8,196.00	8,189.00	110,008.00
					2023	FISICO	156.00	156.00	156.00	156.00	156.00	156.00	156.00	156.00	156.00	156.00	156.00	156.00	156.00
						COSTEO S/	8,196.00	19,859.00	8,196.00	8,196.00	8,196.00	8,196.00	8,196.00	8,196.00	8,196.00	8,196.00	8,196.00	8,189.00	110,008.00
					2024	FISICO	156.00	156.00	156.00	156.00	156.00	156.00	156.00	156.00	156.00	156.00	156.00	156.00	156.00
						COSTEO S/	8,196.00	19,859.00	8,196.00	8,196.00	8,196.00	8,196.00	8,196.00	8,196.00	8,196.00	8,196.00	8,196.00	8,189.00	110,008.00
					2025	FISICO	156.00	156.00	156.00	156.00	156.00	156.00	156.00	156.00	156.00	156.00	156.00	156.00	156.00
						COSTEO S/	8,196.00	19,859.00	8,196.00	8,196.00	8,196.00	8,196.00	8,196.00	8,196.00	8,196.00	8,196.00	8,196.00	8,189.00	110,008.00
AOI00151700036	MANTENIMIENTO Y OPERACIÓN DE LOCALES ESCOLARES DE INSTITUCIONES EDUCATIVAS DE EDUCACIÓN BÁSICA REGULAR CON CONDICIONES ADECUADAS PARA SU FUNCIONAMIENTO- EDUCACIÓN SECUNDARIA	220501 - LAMAS	INSTITUCION EDUCATIVA	Muy Alta	2022	FISICO	43.00	43.00	43.00	43.00	43.00	43.00	43.00	43.00	43.00	43.00	43.00	43.00	43.00
						COSTEO S/	10,663.00	15,385.00	10,663.00	10,663.00	10,663.00	10,663.00	10,663.00	10,663.00	10,663.00	10,663.00	10,663.00	10,658.00	132,673.00
					2023	FISICO	43.00	43.00	43.00	43.00	43.00	43.00	43.00	43.00	43.00	43.00	43.00	43.00	43.00
						COSTEO S/	10,663.00	15,385.00	10,663.00	10,663.00	10,663.00	10,663.00	10,663.00	10,663.00	10,663.00	10,663.00	10,663.00	10,658.00	132,673.00
					2024	FISICO	43.00	43.00	43.00	43.00	43.00	43.00	43.00	43.00	43.00	43.00	43.00	43.00	43.00
						COSTEO S/	10,663.00	15,385.00	10,663.00	10,663.00	10,663.00	10,663.00	10,663.00	10,663.00	10,663.00	10,663.00	10,663.00	10,658.00	132,673.00
					2025	FISICO	43.00	43.00	43.00	43.00	43.00	43.00	43.00	43.00	43.00	43.00	43.00	43.00	43.00
						COSTEO S/	10,663.00	15,385.00	10,663.00	10,663.00	10,663.00	10,663.00	10,663.00	10,663.00	10,663.00	10,663.00	10,663.00	10,658.00	132,673.00
AOI00151700059	ADQUISICIÓN Y DISTRIBUCIÓN DE MATERIALES Y RECURSOS EDUCATIVOS PARA ESTUDIANTES DE EDUCACIÓN BÁSICA REGULAR- EDUCACIÓN INICIAL	220501 - LAMAS	ESTUDIANTES	Muy Alta	2022	FISICO	0.00	4,279.00	0.00	0.00	0.00	0.00	0.00	0.00	0.00	0.00	0.00	0.00	4,279.00
						COSTEO S/	0.00	24,590.00	0.00	0.00	0.00	0.00	0.00	0.00	0.00	0.00	0.00	0.00	24,590.00
					2023	FISICO	0.00	4,279.00	0.00	0.00	0.00	0.00	0.00	0.00	0.00	0.00	0.00	0.00	4,279.00
						COSTEO S/	0.00	24,590.00	0.00	0.00	0.00	0.00	0.00	0.00	0.00	0.00	0.00	0.00	24,590.00
					2024	FISICO	0.00	4,279.00	0.00	0.00	0.00	0.00	0.00	0.00	0.00	0.00	0.00	0.00	4,279.00
						COSTEO S/	0.00	24,590.00	0.00	0.00	0.00	0.00	0.00	0.00	0.00	0.00	0.00	0.00	24,590.00
					2025	FISICO	0.00	4,279.00	0.00	0.00	0.00	0.00	0.00	0.00	0.00	0.00	0.00	0.00	4,279.00
						COSTEO S/	0.00	24,590.00	0.00	0.00	0.00	0.00	0.00	0.00	0.00	0.00	0.00	0.00	24,590.00
AOI00151700060	ADQUISICION Y DISTRIBUCIÓN DE MATERIALES Y RECURSOS EDUCATIVOS PARA ESTUDIANTES DE EDUCACIÓN BÁSICA REGULAR- EDUCACIÓN PRIMARIA	220501 - LAMAS	ESTUDIANTES	Muy Alta	2022	FISICO	0.00	9,762.00	0.00	0.00	0.00	0.00	0.00	0.00	0.00	0.00	0.00	0.00	9,762.00
						COSTEO S/	0.00	57,587.00	0.00	0.00	0.00	0.00	0.00	0.00	0.00	0.00	0.00	0.00	57,587.00
					2023	FISICO	0.00	9,762.00	0.00	0.00	0.00	0.00	0.00	0.00	0.00	0.00	0.00	0.00	9,762.00
						COSTEO S/	0.00	57,587.00	0.00	0.00	0.00	0.00	0.00	0.00	0.00	0.00	0.00	0.00	57,587.00
					2024	FISICO	0.00	9,762.00	0.00	0.00	0.00	0.00	0.00	0.00	0.00	0.00	0.00	0.00	9,762.00
						COSTEO S/	0.00	57,587.00	0.00	0.00	0.00	0.00	0.00	0.00	0.00	0.00	0.00	0.00	57,587.00
					2025	FISICO	0.00	9,762.00	0.00	0.00	0.00	0.00	0.00	0.00	0.00	0.00	0.00	0.00	9,762.00
						COSTEO S/	0.00	57,587.00	0.00	0.00	0.00	0.00	0.00	0.00	0.00	0.00	0.00	0.00	57,587.00
AOI00151700061	DISTRIBUCIÓN DE MATERIALES Y RECURSOS EDUCATIVOS PARA ESTUDIANTES DE EDUCACIÓN BÁSICA REGULAR- EDUCACIÓN SECUNDARIA	220501 - LAMAS	ESTUDIANTES	Muy Alta	2022	FISICO	0.00	5,762.00	0.00	0.00	0.00	0.00	0.00	0.00	0.00	0.00	0.00	0.00	5,762.00
						COSTEO S/	0.00	38,740.00	0.00	0.00	0.00	0.00	0.00	0.00	0.00	0.00	0.00	0.00	38,740.00
					2023	FISICO	0.00	5,762.00	0.00	0.00	0.00	0.00	0.00	0.00	0.00	0.00	0.00	0.00	5,762.00
						COSTEO S/	0.00	38,740.00	0.00	0.00	0.00	0.00	0.00	0.00	0.00	0.00	0.00	0.00	38,740.00
					2024	FISICO	0.00	5,762.00	0.00	0.00	0.00	0.00	0.00	0.00	0.00	0.00	0.00	0.00	5,762.00
						COSTEO S/	0.00	38,740.00	0.00	0.00	0.00	0.00	0.00	0.00	0.00	0.00	0.00	0.00	38,740.00
					2025	FISICO	0.00	5,762.00	0.00	0.00	0.00	0.00	0.00	0.00	0.00	0.00	0.00	0.00	5,762.00

Documento Nro: 001-2021818368. Esta es una copia auténtica imprimible de un documento electrónico del GOBIERNO REGIONAL SAN MARTÍN, generado en concordancia por lo dispuesto en la ley 27269. Autenticidad e integridad pueden ser contrastada a través de la siguiente dirección web.

https://verificarfirma.regionsanmartin.gob.pe?codigo=e44290a7q89b7q434bqa947q72a55480913a&anex=312323

						COSTEO S/	0.00	38,740.00	0.00	0.00	0.00	0.00	0.00	0.00	0.00	0.00	0.00	0.00	38,740.00
AOI00151700062	DISTRIBUCIÓN DE MATERIALES Y RECURSOS EDUCATIVOS PARA ESTUDIANTES DE EDUCACIÓN INTERCULTURAL BILINGÜE - EDUCACIÓN PRIMARIA	220501 - LAMAS	ESTUDIANTES	Muy Alta	2022	FISICO	0.00	2,160.00	0.00	0.00	0.00	0.00	0.00	0.00	0.00	0.00	0.00	0.00	2,160.00
						COSTEO S/	0.00	278.00	0.00	0.00	0.00	0.00	0.00	0.00	0.00	0.00	0.00	0.00	278.00
					2023	FISICO	0.00	2,160.00	0.00	0.00	0.00	0.00	0.00	0.00	0.00	0.00	0.00	0.00	2,160.00
						COSTEO S/	0.00	278.00	0.00	0.00	0.00	0.00	0.00	0.00	0.00	0.00	0.00	0.00	278.00
					2024	FISICO	0.00	2,160.00	0.00	0.00	0.00	0.00	0.00	0.00	0.00	0.00	0.00	0.00	2,160.00
						COSTEO S/	0.00	278.00	0.00	0.00	0.00	0.00	0.00	0.00	0.00	0.00	0.00	0.00	278.00
					2025	FISICO	0.00	2,160.00	0.00	0.00	0.00	0.00	0.00	0.00	0.00	0.00	0.00	0.00	2,160.00
						COSTEO S/	0.00	278.00	0.00	0.00	0.00	0.00	0.00	0.00	0.00	0.00	0.00	0.00	278.00
AOI00151700063	DISTRIBUCIÓN DE MATERIALES Y RECURSOS EDUCATIVOS PARA DOCENTES Y AULAS DE EDUCACIÓN BÁSICA REGULAR- EDUCACIÓN INICIAL	220501 - LAMAS	AULA	Muy Alta	2022	FISICO	0.00	552.00	0.00	0.00	0.00	0.00	0.00	0.00	0.00	0.00	0.00	0.00	552.00
						COSTEO S/	0.00	151.00	0.00	0.00	0.00	0.00	0.00	0.00	0.00	0.00	0.00	0.00	151.00
					2023	FISICO	0.00	552.00	0.00	0.00	0.00	0.00	0.00	0.00	0.00	0.00	0.00	0.00	552.00
						COSTEO S/	0.00	151.00	0.00	0.00	0.00	0.00	0.00	0.00	0.00	0.00	0.00	0.00	151.00
					2024	FISICO	0.00	552.00	0.00	0.00	0.00	0.00	0.00	0.00	0.00	0.00	0.00	0.00	552.00
						COSTEO S/	0.00	151.00	0.00	0.00	0.00	0.00	0.00	0.00	0.00	0.00	0.00	0.00	151.00
					2025	FISICO	0.00	552.00	0.00	0.00	0.00	0.00	0.00	0.00	0.00	0.00	0.00	0.00	552.00
						COSTEO S/	0.00	151.00	0.00	0.00	0.00	0.00	0.00	0.00	0.00	0.00	0.00	0.00	151.00
AOI00151700064	DISTRIBUCIÓN DE MATERIALES Y RECURSOS EDUCATIVOS PARA DOCENTES Y AULAS DE EDUCACIÓN BÁSICA REGULAR- EDUCACIÓN PRIMARIA	220501 - LAMAS	AULA	Muy Alta	2022	FISICO	0.00	926.00	0.00	0.00	0.00	0.00	0.00	0.00	0.00	0.00	0.00	0.00	926.00
						COSTEO S/	0.00	973.00	0.00	0.00	0.00	0.00	0.00	0.00	0.00	0.00	0.00	0.00	973.00
					2023	FISICO	0.00	926.00	0.00	0.00	0.00	0.00	0.00	0.00	0.00	0.00	0.00	0.00	926.00
						COSTEO S/	0.00	973.00	0.00	0.00	0.00	0.00	0.00	0.00	0.00	0.00	0.00	0.00	973.00
					2024	FISICO	0.00	926.00	0.00	0.00	0.00	0.00	0.00	0.00	0.00	0.00	0.00	0.00	926.00
						COSTEO S/	0.00	973.00	0.00	0.00	0.00	0.00	0.00	0.00	0.00	0.00	0.00	0.00	973.00
					2025	FISICO	0.00	926.00	0.00	0.00	0.00	0.00	0.00	0.00	0.00	0.00	0.00	0.00	926.00
						COSTEO S/	0.00	973.00	0.00	0.00	0.00	0.00	0.00	0.00	0.00	0.00	0.00	0.00	973.00
AOI00151700074	OPTIMIZACIÓN DE LOS MECANISMOS DE ADQUISICIÓN, CONTRATACIÓN, MANTENIMIENTO Y DOTACIÓN DE BIENES Y SERVICIOS	220501 - LAMAS	ACCION	Muy Alta	2022	FISICO	1.00	1.00	1.00	1.00	1.00	1.00	1.00	1.00	1.00	1.00	1.00	1.00	12.00
						COSTEO S/	61.05	49.00	49.00	49.00	49.00	49.00	49.00	49.00	49.00	49.00	49.00	49.00	600.05
					2023	FISICO	1.00	1.00	1.00	1.00	1.00	1.00	1.00	1.00	1.00	1.00	1.00	1.00	12.00
						COSTEO S/	1,000.00	1,000.00	1,000.00	1,000.00	1,000.00	1,000.00	1,000.00	1,000.00	1,000.00	1,000.00	1,000.00	1,000.00	12,000.00
					2024	FISICO	1.00	1.00	1.00	1.00	1.00	1.00	1.00	1.00	1.00	1.00	1.00	1.00	12.00
						COSTEO S/	1,000.00	1,000.00	1,000.00	1,000.00	1,000.00	1,000.00	1,000.00	1,000.00	1,000.00	1,000.00	1,000.00	1,000.00	12,000.00
					2025	FISICO	1.00	1.00	1.00	1.00	1.00	1.00	1.00	1.00	1.00	1.00	1.00	1.00	12.00
						COSTEO S/	1,000.00	1,000.00	1,000.00	1,000.00	1,000.00	1,000.00	1,000.00	1,000.00	1,000.00	1,000.00	1,000.00	1,000.00	12,000.00

AEI.06.02 - SERVICIOS DE EDUCACIÓN BÁSICA Y TÉCNICO PRODUCTIVA DE CALIDAD PARA NIÑOS; NIÑAS Y JÓVENES CON NECESIDADES EDUCATIVAS ESPECIALES

CODIGO	ACTIVIDAD OPERATIVA	UBIGEO	U.M.	PRIORIDAD	PERIODO MULTIANUAL	META	PROGRAMACION MENSUAL 01	02	03	04	05	06	07	08	09	10	11	12	TOTAL ANUAL
AOI00151700037	MANTENIMIENTO Y ACONDICIONAMIENTO DE ESPACIOS EN LOCALES DE LOS CENTROS DE EDUCACIÓN BÁSICA ESPECIAL Y CENTROS DE RECURSOS - SERVICIOS BASICOS	220501 - LAMAS	INSTITUCION EDUCATIVA	Muy Alta	2022	FISICO	1.00	1.00	1.00	1.00	1.00	1.00	1.00	1.00	1.00	1.00	1.00	1.00	1.00
						COSTEO S/	395.00	391.00	389.00	389.00	389.00	389.00	389.00	389.00	389.00	389.00	389.00	389.00	4,676.00
					2023	FISICO	1.00	1.00	1.00	1.00	1.00	1.00	1.00	1.00	1.00	1.00	1.00	1.00	1.00
						COSTEO S/	395.00	391.00	389.00	389.00	389.00	389.00	389.00	389.00	389.00	389.00	389.00	389.00	4,676.00
					2024	FISICO	1.00	1.00	1.00	1.00	1.00	1.00	1.00	1.00	1.00	1.00	1.00	1.00	1.00
						COSTEO S/	395.00	391.00	389.00	389.00	389.00	389.00	389.00	389.00	389.00	389.00	389.00	389.00	4,676.00
					2025	FISICO	1.00	1.00	1.00	1.00	1.00	1.00	1.00	1.00	1.00	1.00	1.00	1.00	1.00
						COSTEO S/	395.00	391.00	389.00	389.00	389.00	389.00	389.00	389.00	389.00	389.00	389.00	389.00	4,676.00
AOI00151700065	DOTACIÓN DE MATERIALES Y EQUIPOS EDUCATIVOS PARA CENTROS DE EDUCACIÓN BÁSICA ESPECIAL Y CENTROS DE RECURSOS	220501 - LAMAS	INSTITUCION EDUCATIVA	Muy Alta	2022	FISICO	0.00	1.00	0.00	0.00	0.00	0.00	0.00	0.00	0.00	0.00	0.00	0.00	1.00
						COSTEO S/	0.00	2,699.00	0.00	0.00	0.00	0.00	0.00	0.00	0.00	0.00	0.00	0.00	2,699.00
					2023	FISICO	0.00	1.00	0.00	0.00	0.00	0.00	0.00	0.00	0.00	0.00	0.00	0.00	1.00
						COSTEO S/	0.00	2,699.00	0.00	0.00	0.00	0.00	0.00	0.00	0.00	0.00	0.00	0.00	2,699.00
					2024	FISICO	0.00	1.00	0.00	0.00	0.00	0.00	0.00	0.00	0.00	0.00	0.00	0.00	1.00
						COSTEO S/	0.00	2,699.00	0.00	0.00	0.00	0.00	0.00	0.00	0.00	0.00	0.00	0.00	2,699.00
					2025	FISICO	0.00	1.00	0.00	0.00	0.00	0.00	0.00	0.00	0.00	0.00	0.00	0.00	1.00
						COSTEO S/	0.00	2,699.00	0.00	0.00	0.00	0.00	0.00	0.00	0.00	0.00	0.00	0.00	2,699.00
AOI00151700067	ATENCIÓN CON MATERIAL FUNGIBLE Y DE LIMPIEZA PARA EL FUNCIONAMIENTO DE CEBE	220501 - LAMAS	INSTITUCION EDUCATIVA	Muy Alta	2022	FISICO	1.00	1.00	1.00	1.00	1.00	1.00	1.00	1.00	1.00	1.00	1.00	1.00	1.00
						COSTEO S/	0.00	4,005.00	0.00	0.00	0.00	0.00	0.00	0.00	0.00	0.00	0.00	0.00	4,005.00
					2023	FISICO	1.00	1.00	1.00	1.00	1.00	1.00	1.00	1.00	1.00	1.00	1.00	1.00	1.00
						COSTEO S/	0.00	4,005.00	0.00	0.00	0.00	0.00	0.00	0.00	0.00	0.00	0.00	0.00	4,005.00
					2024	FISICO	1.00	1.00	1.00	1.00	1.00	1.00	1.00	1.00	1.00	1.00	1.00	1.00	1.00
						COSTEO S/	0.00	4,005.00	0.00	0.00	0.00	0.00	0.00	0.00	0.00	0.00	0.00	0.00	4,005.00
					2025	FISICO	1.00	1.00	1.00	1.00	1.00	1.00	1.00	1.00	1.00	1.00	1.00	1.00	1.00
						COSTEO S/	0.00	4,005.00	0.00	0.00	0.00	0.00	0.00	0.00	0.00	0.00	0.00	0.00	4,005.00

AEI.06.03 - SERVICIOS EDUCATIVOS CON ADECUADA CAPACIDAD INSTALADA PARA LOS ESTUDIANTES DE LA REGIÓN DE SAN MARTÍN

CODIGO	ACTIVIDAD OPERATIVA	UBIGEO	U.M.	PRIORIDAD	PERIODO MULTIANUAL	META	PROGRAMACION MENSUAL 01	02	03	04	05	06	07	08	09	10	11	12	TOTAL ANUAL
AOI00151700008	PREVISION DE LOS SERVICIOS BASICOS DE LA EDUCACION LABORAL Y TECNICA	220501 - LAMAS	INSTITUCION EDUCATIVA	Muy Alta	2022	FISICO	1.00	1.00	1.00	1.00	1.00	1.00	1.00	1.00	1.00	1.00	1.00	1.00	12.00
						COSTEO S/	51.00	51.00	51.00	51.00	51.00	51.00	51.00	51.00	51.00	51.00	47.00	43.00	600.00
					2023	FISICO	1.00	1.00	1.00	1.00	1.00	1.00	1.00	1.00	1.00	1.00	1.00	1.00	12.00
						COSTEO S/	51.00	51.00	51.00	51.00	51.00	51.00	51.00	51.00	51.00	51.00	47.00	43.00	600.00
					2024	FISICO	1.00	1.00	1.00	1.00	1.00	1.00	1.00	1.00	1.00	1.00	1.00	1.00	12.00
						COSTEO S/	51.00	51.00	51.00	51.00	51.00	51.00	51.00	51.00	51.00	51.00	47.00	43.00	600.00
					2025	FISICO	1.00	1.00	1.00	1.00	1.00	1.00	1.00	1.00	1.00	1.00	1.00	1.00	12.00
						COSTEO S/	51.00	51.00	51.00	51.00	51.00	51.00	51.00	51.00	51.00	51.00	47.00	43.00	600.00
AOI00151700009	PREVISION DE LOS SERVICIOS BASICOS DE LA EDUCACION SECUNDARIA DE DULTOS	220501 - LAMAS	INSTITUCION EDUCATIVA	Muy Alta	2022	FISICO	1.00	1.00	1.00	1.00	1.00	1.00	1.00	1.00	1.00	1.00	1.00	1.00	1.00
						COSTEO S/	84.00	84.00	84.00	84.00	84.00	84.00	84.00	84.00	84.00	84.00	80.00	80.00	1,000.00
					2023	FISICO	1.00	1.00	1.00	1.00	1.00	1.00	1.00	1.00	1.00	1.00	1.00	1.00	1.00
						COSTEO S/	84.00	84.00	84.00	84.00	84.00	84.00	84.00	84.00	84.00	84.00	80.00	80.00	1,000.00
					2024	FISICO	1.00	1.00	1.00	1.00	1.00	1.00	1.00	1.00	1.00	1.00	1.00	1.00	1.00
						COSTEO S/	84.00	84.00	84.00	84.00	84.00	84.00	84.00	84.00	84.00	84.00	80.00	80.00	1,000.00
					2025	FISICO	1.00	1.00	1.00	1.00	1.00	1.00	1.00	1.00	1.00	1.00	1.00	1.00	1.00

Documento Nro: 001-2021818368. Esta es una copia auténtica imprimible de un documento electrónico del GOBIERNO REGIONAL SAN MARTÍN, generado en concordancia por lo dispuesto en la ley 27269. Autenticidad e integridad pueden ser contrastada a través de la siguiente dirección web.

https://verificarfirma.regionsanmartin.gob.pe?codigo=e44290a7q89b7q434bqa947q72a55480913a&anex=312323

						COSTEO S/	84.00	84.00	84.00	84.00	84.00	84.00	84.00	84.00	84.00	84.00	80.00	80.00	1,000.00

CENTRO DE COSTO: 305.01.05 - TECNOLOGIAS DE INFORMACION

OEI.06 - MEJORAR LA CALIDAD DE LOS APRENDIZAJES DE LOS ESTUDIANTES DE LA EDUCACIÓN BÁSICA EN LA REGIÓN SAN MARTÍN
AEI.06.01 - SERVICIOS DE EDUCACIÓN BÁSICA DE CALIDAD DE ACUERDO A LA DEMANDA DE LA POBLACIÓN

CODIGO	ACTIVIDAD OPERATIVA	UBIGEO	U.M.	PRIORIDAD	PERIODO MULTIANUAL	META	PROGRAMACION MENSUAL 01	02	03	04	05	06	07	08	09	10	11	12	TOTAL ANUAL
AOI00151700032	PROPONER, GESTIONAR, IMPLEMENTAR Y BRINDAR SOPORTE A LOS SISTEMAS DE INFORMACIÓN CORPORATIVOS	220501 - LAMAS	ACCION	Muy Alta	2022	FISICO	1.00	1.00	1.00	1.00	1.00	1.00	1.00	1.00	1.00	1.00	1.00	1.00	12.00
						COSTEO S/	167.00	167.00	167.00	167.00	167.00	167.00	167.00	167.00	167.00	167.00	167.00	163.00	2,000.00
					2023	FISICO	1.00	1.00	1.00	1.00	1.00	1.00	1.00	1.00	1.00	1.00	1.00	1.00	12.00
						COSTEO S/	167.00	167.00	167.00	167.00	167.00	167.00	167.00	167.00	167.00	167.00	167.00	163.00	2,000.00
					2024	FISICO	1.00	1.00	1.00	1.00	1.00	1.00	1.00	1.00	1.00	1.00	1.00	1.00	12.00
						COSTEO S/	167.00	167.00	167.00	167.00	167.00	167.00	167.00	167.00	167.00	167.00	167.00	163.00	2,000.00
					2025	FISICO	1.00	1.00	1.00	1.00	1.00	1.00	1.00	1.00	1.00	1.00	1.00	1.00	12.00
						COSTEO S/	167.00	167.00	167.00	167.00	167.00	167.00	167.00	167.00	167.00	167.00	167.00	163.00	2,000.00

CENTRO DE COSTO: 305.01.06 - ALMACEN

OEI.06 - MEJORAR LA CALIDAD DE LOS APRENDIZAJES DE LOS ESTUDIANTES DE LA EDUCACIÓN BÁSICA EN LA REGIÓN SAN MARTÍN
AEI.06.01 - SERVICIOS DE EDUCACIÓN BÁSICA DE CALIDAD DE ACUERDO A LA DEMANDA DE LA POBLACIÓN

CODIGO	ACTIVIDAD OPERATIVA	UBIGEO	U.M.	PRIORIDAD	PERIODO MULTIANUAL	META	PROGRAMACION MENSUAL 01	02	03	04	05	06	07	08	09	10	11	12	TOTAL ANUAL
AOI00151700031	IMPLEMENTAR ESTRATEGIAS QUE CONTRIBUYEN A LA RECEPCION Y DISTRIBUCION OPORTUNA DE BIENES	220501 - LAMAS	ACCION	Muy Alta	2022	FISICO	1.00	1.00	1.00	1.00	1.00	1.00	1.00	1.00	1.00	1.00	1.00	1.00	12.00
						COSTEO S/	333.33	333.33	333.33	333.33	333.33	333.33	333.33	333.33	333.33	333.33	333.33	1,083.37	4,750.00
					2023	FISICO	1.00	1.00	1.00	1.00	1.00	1.00	1.00	1.00	1.00	1.00	1.00	1.00	12.00
						COSTEO S/	334.00	334.00	334.00	334.00	334.00	334.00	334.00	334.00	334.00	334.00	330.00	330.00	4,000.00
					2024	FISICO	1.00	1.00	1.00	1.00	1.00	1.00	1.00	1.00	1.00	1.00	1.00	1.00	12.00
						COSTEO S/	334.00	334.00	334.00	334.00	334.00	334.00	334.00	334.00	334.00	334.00	330.00	330.00	4,000.00
					2025	FISICO	1.00	1.00	1.00	1.00	1.00	1.00	1.00	1.00	1.00	1.00	1.00	1.00	12.00
						COSTEO S/	334.00	334.00	334.00	334.00	334.00	334.00	334.00	334.00	334.00	334.00	330.00	330.00	4,000.00

CENTRO DE COSTO: 305.01.07 - PATRIMONIO

OEI.06 - MEJORAR LA CALIDAD DE LOS APRENDIZAJES DE LOS ESTUDIANTES DE LA EDUCACIÓN BÁSICA EN LA REGIÓN SAN MARTÍN
AEI.06.01 - SERVICIOS DE EDUCACIÓN BÁSICA DE CALIDAD DE ACUERDO A LA DEMANDA DE LA POBLACIÓN

CODIGO	ACTIVIDAD OPERATIVA	UBIGEO	U.M.	PRIORIDAD	PERIODO MULTIANUAL	META	PROGRAMACION MENSUAL 01	02	03	04	05	06	07	08	09	10	11	12	TOTAL ANUAL
AOI00151700030	EVALUAR Y REGISTRAR MEDIANTE INFORME TÉCNICO LEGAL EL SANEAMIENTO DE BIENES INMUEBLES Y OBRAS EN CURSO	220501 - LAMAS	ACCION	Muy Alta	2022	FISICO	1.00	1.00	1.00	1.00	1.00	1.00	1.00	1.00	1.00	1.00	1.00	1.00	12.00
						COSTEO S/	167.00	167.00	167.00	167.00	167.00	167.00	167.00	167.00	167.00	167.00	167.00	163.00	2,000.00
					2023	FISICO	1.00	1.00	1.00	1.00	1.00	1.00	1.00	1.00	1.00	1.00	1.00	1.00	12.00
						COSTEO S/	167.00	167.00	167.00	167.00	167.00	167.00	167.00	167.00	167.00	167.00	167.00	163.00	2,000.00
					2024	FISICO	1.00	1.00	1.00	1.00	1.00	1.00	1.00	1.00	1.00	1.00	1.00	1.00	12.00
						COSTEO S/	167.00	167.00	167.00	167.00	167.00	167.00	167.00	167.00	167.00	167.00	167.00	163.00	2,000.00
					2025	FISICO	1.00	1.00	1.00	1.00	1.00	1.00	1.00	1.00	1.00	1.00	1.00	1.00	12.00
						COSTEO S/	167.00	167.00	167.00	167.00	167.00	167.00	167.00	167.00	167.00	167.00	167.00	163.00	2,000.00

CENTRO DE COSTO: 305.02 - UNIDAD DE GESTION PRESUPUESTAL

OEI.06 - MEJORAR LA CALIDAD DE LOS APRENDIZAJES DE LOS ESTUDIANTES DE LA EDUCACIÓN BÁSICA EN LA REGIÓN SAN MARTÍN
AEI.06.01 - SERVICIOS DE EDUCACIÓN BÁSICA DE CALIDAD DE ACUERDO A LA DEMANDA DE LA POBLACIÓN

CODIGO	ACTIVIDAD OPERATIVA	UBIGEO	U.M.	PRIORIDAD	PERIODO MULTIANUAL	META	PROGRAMACION MENSUAL 01	02	03	04	05	06	07	08	09	10	11	12	TOTAL ANUAL
AOI00151700029	REGLAMENTAR, ASESORAR Y DAR SEGUIMIENTO A LAS FASES DEL PROCESO PRESUPUESTARIO: PROGRAMACIÓN, FORMULACIÓN, EJECUCIÓN Y EVALUACIÓN PRESUPUESTAL	220501 - LAMAS	ACCION	Muy Alta	2022	FISICO	1.00	1.00	1.00	1.00	1.00	1.00	1.00	1.00	1.00	1.00	1.00	1.00	12.00
						COSTEO S/	2,083.33	2,083.33	2,083.33	2,083.33	2,083.33	2,083.33	2,083.33	2,083.33	2,083.33	2,083.33	2,083.33	2,083.37	25,000.00
					2023	FISICO	1.00	1.00	1.00	1.00	1.00	1.00	1.00	1.00	1.00	1.00	1.00	1.00	12.00
						COSTEO S/	417.00	417.00	417.00	417.00	417.00	417.00	417.00	417.00	417.00	417.00	417.00	413.00	5,000.00
					2024	FISICO	1.00	1.00	1.00	1.00	1.00	1.00	1.00	1.00	1.00	1.00	1.00	1.00	12.00
						COSTEO S/	417.00	417.00	417.00	417.00	417.00	417.00	417.00	417.00	417.00	417.00	417.00	413.00	5,000.00
					2025	FISICO	1.00	1.00	1.00	1.00	1.00	1.00	1.00	1.00	1.00	1.00	1.00	1.00	12.00
						COSTEO S/	417.00	417.00	417.00	417.00	417.00	417.00	417.00	417.00	417.00	417.00	417.00	413.00	5,000.00

CENTRO DE COSTO: 305.03.02 - DIRECCIÓN DE UGEL

OEI.06 - MEJORAR LA CALIDAD DE LOS APRENDIZAJES DE LOS ESTUDIANTES DE LA EDUCACIÓN BÁSICA EN LA REGIÓN SAN MARTÍN
AEI.06.01 - SERVICIOS DE EDUCACIÓN BÁSICA DE CALIDAD DE ACUERDO A LA DEMANDA DE LA POBLACIÓN

CODIGO	ACTIVIDAD OPERATIVA	UBIGEO	U.M.	PRIORIDAD	PERIODO MULTIANUAL	META	PROGRAMACION MENSUAL 01	02	03	04	05	06	07	08	09	10	11	12	TOTAL ANUAL
AOI00151700024	ATENDER, REGISTRAR, DIGITALIZAR, CONSERVAR Y MONITOREAR EL ACERVO DOCUMENTARIO	220501 - LAMAS	ACCION	Muy Alta	2022	FISICO	1.00	1.00	1.00	1.00	1.00	1.00	1.00	1.00	1.00	1.00	1.00	1.00	12.00
						COSTEO S/	84.00	84.00	84.00	84.00	84.00	84.00	84.00	84.00	84.00	84.00	80.00	80.00	1,000.00
					2023	FISICO	1.00	1.00	1.00	1.00	1.00	1.00	1.00	1.00	1.00	1.00	1.00	1.00	12.00
						COSTEO S/	84.00	84.00	84.00	84.00	84.00	84.00	84.00	84.00	84.00	84.00	80.00	80.00	1,000.00
					2024	FISICO	1.00	1.00	1.00	1.00	1.00	1.00	1.00	1.00	1.00	1.00	1.00	1.00	12.00
						COSTEO S/	84.00	84.00	84.00	84.00	84.00	84.00	84.00	84.00	84.00	84.00	80.00	80.00	1,000.00
					2025	FISICO	1.00	1.00	1.00	1.00	1.00	1.00	1.00	1.00	1.00	1.00	1.00	1.00	12.00
						COSTEO S/	84.00	84.00	84.00	84.00	84.00	84.00	84.00	84.00	84.00	84.00	80.00	80.00	1,000.00
AOI00151700025	COBERTURA PERIODÍSTICA Y DIFUSIÓN DE ACTIVIDADES INSTITUCIONALES PARA FORMATOS Y MEDIOS DE PRENSA (DIGITAL, IMPRESO, RADIAL Y TELEVISIVO)	220501 - LAMAS	ACCION	Muy Alta	2022	FISICO	1.00	1.00	1.00	1.00	1.00	1.00	1.00	1.00	1.00	1.00	1.00	1.00	12.00
						COSTEO S/	167.00	167.00	167.00	167.00	167.00	167.00	167.00	167.00	167.00	167.00	167.00	163.00	2,000.00
					2023	FISICO	1.00	1.00	1.00	1.00	1.00	1.00	1.00	1.00	1.00	1.00	1.00	1.00	12.00
						COSTEO S/	167.00	167.00	167.00	167.00	167.00	167.00	167.00	167.00	167.00	167.00	167.00	163.00	2,000.00
					2024	FISICO	1.00	1.00	1.00	1.00	1.00	1.00	1.00	1.00	1.00	1.00	1.00	1.00	12.00
						COSTEO S/	167.00	167.00	167.00	167.00	167.00	167.00	167.00	167.00	167.00	167.00	167.00	163.00	2,000.00
					2025	FISICO	1.00	1.00	1.00	1.00	1.00	1.00	1.00	1.00	1.00	1.00	1.00	1.00	12.00
						COSTEO S/	167.00	167.00	167.00	167.00	167.00	167.00	167.00	167.00	167.00	167.00	167.00	163.00	2,000.00
AOI00151700026	EXPEDIR CERTIFICADOS DE ESTUDIOS DE LAS INSTITUCIONES EDUCATIVAS	220501 - LAMAS	ACCION	Muy Alta	2022	FISICO	1.00	1.00	1.00	1.00	1.00	1.00	1.00	1.00	1.00	1.00	1.00	1.00	12.00
						COSTEO S/	84.00	84.00	84.00	84.00	84.00	84.00	84.00	84.00	84.00	84.00	80.00	80.00	1,000.00
					2023	FISICO	1.00	1.00	1.00	1.00	1.00	1.00	1.00	1.00	1.00	1.00	1.00	1.00	12.00
						COSTEO S/	84.00	84.00	84.00	84.00	84.00	84.00	84.00	84.00	84.00	84.00	80.00	80.00	1,000.00
					2024	FISICO	1.00	1.00	1.00	1.00	1.00	1.00	1.00	1.00	1.00	1.00	1.00	1.00	12.00
						COSTEO S/	84.00	84.00	84.00	84.00	84.00	84.00	84.00	84.00	84.00	84.00	80.00	80.00	1,000.00
					2025	FISICO	1.00	1.00	1.00	1.00	1.00	1.00	1.00	1.00	1.00	1.00	1.00	1.00	12.00

Documento Nro: 001-2021818368. Esta es una copia auténtica imprimible de un documento electrónico del GOBIERNO REGIONAL SAN MARTÍN, generado en concordancia por lo dispuesto en la ley 27269. Autenticidad e integridad pueden ser contrastada a través de la siguiente dirección web.

https://verificarfirma.regionsanmartin.gob.pe?codigo=e44290a7q89b7q434bqa947q72a55480913a&anex=312323

						COSTEO S/	84.00	84.00	84.00	84.00	84.00	84.00	84.00	84.00	84.00	84.00	80.00	80.00	1,000.00
AOI00151700027	LIDERAR LA GESTIÓN PEDAGOGICA E INSTITUCIONAL PARA MEJORAR LA CALIDAD EDUCATIVA.	220501 - LAMAS	ACCION	Muy Alta	2022	FISICO	1.00	1.00	1.00	1.00	1.00	1.00	1.00	1.00	1.00	1.00	1.00	1.00	12.00
						COSTEO S/	2,076.00	0.00	0.00	0.00	0.00	0.00	0.00	0.00	0.00	0.00	0.00	0.00	2,076.00
					2023	FISICO	1.00	1.00	1.00	1.00	1.00	1.00	1.00	1.00	1.00	1.00	1.00	1.00	12.00
						COSTEO S/	2,500.00	10,000.00	10,000.00	5,000.00	2,500.00	2,500.00	2,500.00	2,500.00	2,500.00	2,500.00	10,000.00	10,000.00	62,500.00
					2024	FISICO	1.00	1.00	1.00	1.00	1.00	1.00	1.00	1.00	1.00	1.00	1.00	1.00	12.00
						COSTEO S/	2,500.00	10,000.00	10,000.00	5,000.00	2,500.00	2,500.00	2,500.00	2,500.00	2,500.00	2,500.00	10,000.00	10,000.00	62,500.00
					2025	FISICO	1.00	1.00	1.00	1.00	1.00	1.00	1.00	1.00	1.00	1.00	1.00	1.00	12.00
						COSTEO S/	2,500.00	10,000.00	10,000.00	5,000.00	2,500.00	2,500.00	2,500.00	2,500.00	2,500.00	2,500.00	10,000.00	10,000.00	62,500.00
AOI00151700028	FORTALECIMIENTO DE LA GESTIÓN Y LA SIMPLIFICACIÓN ADMINISTRATIVA INSTITUCIONAL.	220501 - LAMAS	ACCION	Muy Alta	2022	FISICO	1.00	1.00	1.00	1.00	1.00	1.00	1.00	1.00	1.00	1.00	1.00	1.00	12.00
						COSTEO S/	2,962.33	1,462.33	1,462.33	1,462.33	1,462.33	1,462.33	1,462.33	1,462.33	1,462.33	1,462.33	1,462.33	1,579.37	19,165.00
					2023	FISICO	1.00	1.00	1.00	1.00	1.00	1.00	1.00	1.00	1.00	1.00	1.00	1.00	12.00
						COSTEO S/	250.00	250.00	250.00	250.00	250.00	250.00	250.00	250.00	250.00	250.00	250.00	250.00	3,000.00
					2024	FISICO	1.00	1.00	1.00	1.00	1.00	1.00	1.00	1.00	1.00	1.00	1.00	1.00	12.00
						COSTEO S/	250.00	250.00	250.00	250.00	250.00	250.00	250.00	250.00	250.00	250.00	250.00	250.00	3,000.00
					2025	FISICO	1.00	1.00	1.00	1.00	1.00	1.00	1.00	1.00	1.00	1.00	1.00	1.00	12.00
						COSTEO S/	250.00	250.00	250.00	250.00	250.00	250.00	250.00	250.00	250.00	250.00	250.00	250.00	3,000.00

CENTRO DE COSTO: 305.03.03 - OFICINA DE CONTROL INSITUCIONAL

OEI.06 - MEJORAR LA CALIDAD DE LOS APRENDIZAJES DE LOS ESTUDIANTES DE LA EDUCACIÓN BÁSICA EN LA REGIÓN SAN MARTÍN

AEI.06.01 - SERVICIOS DE EDUCACIÓN BÁSICA DE CALIDAD DE ACUERDO A LA DEMANDA DE LA POBLACIÓN

CODIGO	ACTIVIDAD OPERATIVA	UBIGEO	U.M.	PRIORIDAD	PERIODO MULTIANUAL	META	PROGRAMACION MENSUAL 01	02	03	04	05	06	07	08	09	10	11	12	TOTAL ANUAL
AOI00151700023	IMPLEMENTAR EL CONTROL GUBERNAMENTAL	220501 - LAMAS	ACCION	Muy Alta	2022	FISICO	1.00	1.00	1.00	1.00	1.00	1.00	1.00	1.00	1.00	1.00	1.00	1.00	12.00
						COSTEO S/	250.00	250.00	250.00	250.00	250.00	250.00	250.00	250.00	250.00	250.00	250.00	250.00	3,000.00
					2023	FISICO	1.00	1.00	1.00	1.00	1.00	1.00	1.00	1.00	1.00	1.00	1.00	1.00	12.00
						COSTEO S/	250.00	250.00	250.00	250.00	250.00	250.00	250.00	250.00	250.00	250.00	250.00	250.00	3,000.00
					2024	FISICO	1.00	1.00	1.00	1.00	1.00	1.00	1.00	1.00	1.00	1.00	1.00	1.00	12.00
						COSTEO S/	250.00	250.00	250.00	250.00	250.00	250.00	250.00	250.00	250.00	250.00	250.00	250.00	3,000.00
					2025	FISICO	1.00	1.00	1.00	1.00	1.00	1.00	1.00	1.00	1.00	1.00	1.00	1.00	12.00
						COSTEO S/	250.00	250.00	250.00	250.00	250.00	250.00	250.00	250.00	250.00	250.00	250.00	250.00	3,000.00

CENTRO DE COSTO: 305.03.04 - OFICINA DE PLANIFICACION Y DESARROLLO INSTITUCIONAL

OEI.06 - MEJORAR LA CALIDAD DE LOS APRENDIZAJES DE LOS ESTUDIANTES DE LA EDUCACIÓN BÁSICA EN LA REGIÓN SAN MARTÍN

AEI.06.01 - SERVICIOS DE EDUCACIÓN BÁSICA DE CALIDAD DE ACUERDO A LA DEMANDA DE LA POBLACIÓN

CODIGO	ACTIVIDAD OPERATIVA	UBIGEO	U.M.	PRIORIDAD	PERIODO MULTIANUAL	META	PROGRAMACION MENSUAL 01	02	03	04	05	06	07	08	09	10	11	12	TOTAL ANUAL
AOI00151700018	CONTROL Y SEGUIMIENTO DE LAS CONDICIONES FÍSICAS DE LOS LOCALES ESCOLARES.	220501 - LAMAS	ACCION	Muy Alta	2022	FISICO	1.00	1.00	1.00	1.00	1.00	1.00	1.00	1.00	1.00	1.00	1.00	1.00	12.00
						COSTEO S/	667.00	667.00	667.00	667.00	667.00	667.00	667.00	667.00	667.00	667.00	667.00	663.00	8,000.00
					2023	FISICO	1.00	1.00	1.00	1.00	1.00	1.00	1.00	1.00	1.00	1.00	1.00	1.00	12.00
						COSTEO S/	667.00	667.00	667.00	667.00	667.00	667.00	667.00	667.00	667.00	667.00	667.00	663.00	8,000.00
					2024	FISICO	1.00	1.00	1.00	1.00	1.00	1.00	1.00	1.00	1.00	1.00	1.00	1.00	12.00
						COSTEO S/	667.00	667.00	667.00	667.00	667.00	667.00	667.00	667.00	667.00	667.00	667.00	663.00	8,000.00
					2025	FISICO	1.00	1.00	1.00	1.00	1.00	1.00	1.00	1.00	1.00	1.00	1.00	1.00	12.00
						COSTEO S/	667.00	667.00	667.00	667.00	667.00	667.00	667.00	667.00	667.00	667.00	667.00	663.00	8,000.00
AOI00151700019	IMPLEMENTAR LA SIMPLIFICACIÓN ADMINISTRATIVA DE LOS PROCESOS INSTITUCIONALES Y LA GESTION DE PLAZAS	220501 - LAMAS	ACCION	Muy Alta	2022	FISICO	1.00	1.00	1.00	1.00	1.00	1.00	1.00	1.00	1.00	1.00	1.00	1.00	12.00
						COSTEO S/	16,161.21	16,165.25	16,165.25	16,165.25	16,165.25	16,165.25	23,665.25	16,165.25	16,165.25	16,165.25	16,165.25	26,380.29	211,694.00
					2023	FISICO	1.00	1.00	1.00	1.00	1.00	1.00	1.00	1.00	1.00	1.00	1.00	1.00	12.00
						COSTEO S/	250.00	250.00	250.00	250.00	250.00	250.00	250.00	250.00	250.00	250.00	250.00	250.00	3,000.00
					2024	FISICO	1.00	1.00	1.00	1.00	1.00	1.00	1.00	1.00	1.00	1.00	1.00	1.00	12.00
						COSTEO S/	250.00	250.00	250.00	250.00	250.00	250.00	250.00	250.00	250.00	250.00	250.00	250.00	3,000.00
					2025	FISICO	1.00	1.00	1.00	1.00	1.00	1.00	1.00	1.00	1.00	1.00	1.00	1.00	12.00
						COSTEO S/	250.00	250.00	250.00	250.00	250.00	250.00	250.00	250.00	250.00	250.00	250.00	250.00	3,000.00
AOI00151700020	GESTIONAR LA PLANIFICACION INSTITUCIONAL EN EL MARCO DE LA IMPLEMENTACIÓN DE LA MEJORA CONTINUA	220501 - LAMAS	ACCION	Muy Alta	2022	FISICO	1.00	1.00	1.00	1.00	1.00	1.00	1.00	1.00	1.00	1.00	1.00	1.00	12.00
						COSTEO S/	417.00	417.00	417.00	417.00	417.00	417.00	417.00	417.00	417.00	417.00	417.00	413.00	5,000.00
					2023	FISICO	1.00	1.00	1.00	1.00	1.00	1.00	1.00	1.00	1.00	1.00	1.00	1.00	12.00
						COSTEO S/	417.00	417.00	417.00	417.00	417.00	417.00	417.00	417.00	417.00	417.00	417.00	413.00	5,000.00
					2024	FISICO	1.00	1.00	1.00	1.00	1.00	1.00	1.00	1.00	1.00	1.00	1.00	1.00	12.00
						COSTEO S/	417.00	417.00	417.00	417.00	417.00	417.00	417.00	417.00	417.00	417.00	417.00	413.00	5,000.00
					2025	FISICO	1.00	1.00	1.00	1.00	1.00	1.00	1.00	1.00	1.00	1.00	1.00	1.00	12.00
						COSTEO S/	417.00	417.00	417.00	417.00	417.00	417.00	417.00	417.00	417.00	417.00	417.00	413.00	5,000.00
AOI00151700021	DESARROLLAR LOS PROCESOS DE PRODUCCIÓN DE INFORMACIÓN ESTADISTICA	220501 - LAMAS	ACCION	Muy Alta	2022	FISICO	1.00	1.00	1.00	1.00	1.00	1.00	1.00	1.00	1.00	1.00	1.00	1.00	12.00
						COSTEO S/	250.00	250.00	250.00	250.00	250.00	250.00	250.00	250.00	250.00	250.00	250.00	250.00	3,000.00
					2023	FISICO	1.00	1.00	1.00	1.00	1.00	1.00	1.00	1.00	1.00	1.00	1.00	1.00	12.00
						COSTEO S/	250.00	250.00	250.00	250.00	250.00	250.00	250.00	250.00	250.00	250.00	250.00	250.00	3,000.00
					2024	FISICO	1.00	1.00	1.00	1.00	1.00	1.00	1.00	1.00	1.00	1.00	1.00	1.00	12.00
						COSTEO S/	250.00	250.00	250.00	250.00	250.00	250.00	250.00	250.00	250.00	250.00	250.00	250.00	3,000.00
					2025	FISICO	1.00	1.00	1.00	1.00	1.00	1.00	1.00	1.00	1.00	1.00	1.00	1.00	12.00
						COSTEO S/	250.00	250.00	250.00	250.00	250.00	250.00	250.00	250.00	250.00	250.00	250.00	250.00	3,000.00
AOI00151700022	CONDUCIR, SUPERVISAR Y EVALUAR LOS PROCESOS DE PLANEAMIENTO, PRESUPUESTO, DESARROLLO INSTITUCIONAL, ESTADÍSTICA E INVERSIÓN PÚBLICA, EN EL MARCO DE LOS SISTEMAS NACIONALES	220501 - LAMAS	ACCION	Muy Alta	2022	FISICO	1.00	1.00	1.00	1.00	1.00	1.00	1.00	1.00	1.00	1.00	1.00	1.00	12.00
						COSTEO S/	2,500.00	2,500.00	2,500.00	2,500.00	2,500.00	2,500.00	2,500.00	2,500.00	2,500.00	2,500.00	2,500.00	2,500.00	30,000.00
					2023	FISICO	1.00	1.00	1.00	1.00	1.00	1.00	1.00	1.00	1.00	1.00	1.00	1.00	12.00
						COSTEO S/	167.00	167.00	167.00	167.00	167.00	167.00	167.00	167.00	167.00	167.00	167.00	163.00	2,000.00
					2024	FISICO	1.00	1.00	1.00	1.00	1.00	1.00	1.00	1.00	1.00	1.00	1.00	1.00	12.00
						COSTEO S/	167.00	167.00	167.00	167.00	167.00	167.00	167.00	167.00	167.00	167.00	167.00	163.00	2,000.00
					2025	FISICO	1.00	1.00	1.00	1.00	1.00	1.00	1.00	1.00	1.00	1.00	1.00	1.00	12.00
						COSTEO S/	167.00	167.00	167.00	167.00	167.00	167.00	167.00	167.00	167.00	167.00	167.00	163.00	2,000.00

Documento Nro: 001-2021818368. Esta es una copia auténtica imprimible de un documento electrónico del GOBIERNO REGIONAL SAN MARTÍN, generado en concordancia por lo dispuesto en la ley 27269. Autenticidad e integridad pueden ser contrastada a través de la siguiente dirección web.

https://verificarfirma.regionsanmartin.gob.pe?codigo=e44290a7q89b7q434bqa947q72a55480913a&anex=312323

AEI.06.01 - SERVICIOS DE EDUCACIÓN BÁSICA DE CALIDAD DE ACUERDO A LA DEMANDA DE LA POBLACIÓN

CODIGO	ACTIVIDAD OPERATIVA	UBIGEO	U.M.	PRIORIDAD	PERIODO MULTIANUAL	META	PROGRAMACION MENSUAL 01	02	03	04	05	06	07	08	09	10	11	12	TOTAL ANUAL
AOI00151700015	INVESTIGAR A DOCENTES Y PERSONAL ADMINISTRATIVO POR PRESUNTAS FALTAS ADMINISTRATIVAS TIPIFICADAS GRAVES Y MUY GRAVES	220501 - LAMAS	ACCION	Muy Alta	2022	FISICO	1.00	1.00	1.00	1.00	1.00	1.00	1.00	1.00	1.00	1.00	1.00	1.00	12.00
						COSTEO S/	167.00	167.00	167.00	167.00	167.00	167.00	167.00	167.00	167.00	167.00	167.00	163.00	2,000.00
					2023	FISICO	1.00	1.00	1.00	1.00	1.00	1.00	1.00	1.00	1.00	1.00	1.00	1.00	12.00
						COSTEO S/	167.00	167.00	167.00	167.00	167.00	167.00	167.00	167.00	167.00	167.00	167.00	163.00	2,000.00
					2024	FISICO	1.00	1.00	1.00	1.00	1.00	1.00	1.00	1.00	1.00	1.00	1.00	1.00	12.00
						COSTEO S/	167.00	167.00	167.00	167.00	167.00	167.00	167.00	167.00	167.00	167.00	167.00	163.00	2,000.00
					2025	FISICO	1.00	1.00	1.00	1.00	1.00	1.00	1.00	1.00	1.00	1.00	1.00	1.00	12.00
						COSTEO S/	167.00	167.00	167.00	167.00	167.00	167.00	167.00	167.00	167.00	167.00	167.00	163.00	2,000.00
AOI00151700016	ASESORAR Y EMITIR OPINION LEGAL EN MATERIA JURIDICA EN EL MARCO DE LA LEY DE LA REFORMA MAGISTERIAL Y LA LEY SERVIR	220501 - LAMAS	ACCION	Muy Alta	2022	FISICO	1.00	1.00	1.00	1.00	1.00	1.00	1.00	1.00	1.00	1.00	1.00	1.00	12.00
						COSTEO S/	84.00	84.00	84.00	84.00	84.00	84.00	84.00	84.00	84.00	84.00	80.00	80.00	1,000.00
					2023	FISICO	1.00	1.00	1.00	1.00	1.00	1.00	1.00	1.00	1.00	1.00	1.00	1.00	12.00
						COSTEO S/	84.00	84.00	84.00	84.00	84.00	84.00	84.00	84.00	84.00	84.00	80.00	80.00	1,000.00
					2024	FISICO	1.00	1.00	1.00	1.00	1.00	1.00	1.00	1.00	1.00	1.00	1.00	1.00	12.00
						COSTEO S/	84.00	84.00	84.00	84.00	84.00	84.00	84.00	84.00	84.00	84.00	80.00	80.00	1,000.00
					2025	FISICO	1.00	1.00	1.00	1.00	1.00	1.00	1.00	1.00	1.00	1.00	1.00	1.00	12.00
						COSTEO S/	84.00	84.00	84.00	84.00	84.00	84.00	84.00	84.00	84.00	84.00	80.00	80.00	1,000.00
AOI00151700017	REVISAR Y ANALIZAR CASOS ADMINISTRATIVOS DE LA UGEL EN EL MARCO DE LA LEY SERVIR	220501 - LAMAS	ACCION	Muy Alta	2022	FISICO	1.00	1.00	1.00	1.00	1.00	1.00	1.00	1.00	1.00	1.00	1.00	1.00	12.00
						COSTEO S/	84.00	84.00	84.00	84.00	84.00	84.00	84.00	84.00	84.00	84.00	80.00	80.00	1,000.00
					2023	FISICO	1.00	1.00	1.00	1.00	1.00	1.00	1.00	1.00	1.00	1.00	1.00	1.00	12.00
						COSTEO S/	84.00	84.00	84.00	84.00	84.00	84.00	84.00	84.00	84.00	84.00	80.00	80.00	1,000.00
					2024	FISICO	1.00	1.00	1.00	1.00	1.00	1.00	1.00	1.00	1.00	1.00	1.00	1.00	12.00
						COSTEO S/	84.00	84.00	84.00	84.00	84.00	84.00	84.00	84.00	84.00	84.00	80.00	80.00	1,000.00
					2025	FISICO	1.00	1.00	1.00	1.00	1.00	1.00	1.00	1.00	1.00	1.00	1.00	1.00	12.00
						COSTEO S/	84.00	84.00	84.00	84.00	84.00	84.00	84.00	84.00	84.00	84.00	80.00	80.00	1,000.00

CENTRO DE COSTO: 305.03.06 - AREA DE GESTION PEDAGOGICA

OEI.06 - MEJORAR LA CALIDAD DE LOS APRENDIZAJES DE LOS ESTUDIANTES DE LA EDUCACIÓN BÁSICA EN LA REGIÓN SAN MARTÍN

AEI.06.01 - SERVICIOS DE EDUCACIÓN BÁSICA DE CALIDAD DE ACUERDO A LA DEMANDA DE LA POBLACIÓN

CODIGO	ACTIVIDAD OPERATIVA	UBIGEO	U.M.	PRIORIDAD	PERIODO MULTIANUAL	META	PROGRAMACION MENSUAL 01	02	03	04	05	06	07	08	09	10	11	12	TOTAL ANUAL
AOI00151700011	FORTALECIMIENTO DE CAPACIDADES A ESPECIALISTAS DE GESTION PEDAGOGICA Y DESARROLLO DE LA GESTION LOCAL, DIRECTIVOS Y DOCENTES DE INSTITUCIONES EDUCATIVAS EN EL MARCO DEL MODELO EDUCATIVO REGIONAL.	220501 - LAMAS	ACCION	Muy Alta	2022	FISICO	1.00	1.00	1.00	1.00	1.00	1.00	1.00	1.00	1.00	1.00	1.00	1.00	12.00
						COSTEO S/	500.00	500.00	500.00	500.00	500.00	500.00	500.00	500.00	500.00	500.00	500.00	500.00	6,000.00
					2023	FISICO	1.00	1.00	1.00	1.00	1.00	1.00	1.00	1.00	1.00	1.00	1.00	1.00	12.00
						COSTEO S/	500.00	500.00	500.00	500.00	500.00	500.00	500.00	500.00	500.00	500.00	500.00	500.00	6,000.00
					2024	FISICO	1.00	1.00	1.00	1.00	1.00	1.00	1.00	1.00	1.00	1.00	1.00	1.00	12.00
						COSTEO S/	500.00	500.00	500.00	500.00	500.00	500.00	500.00	500.00	500.00	500.00	500.00	500.00	6,000.00
					2025	FISICO	1.00	1.00	1.00	1.00	1.00	1.00	1.00	1.00	1.00	1.00	1.00	1.00	12.00
						COSTEO S/	500.00	500.00	500.00	500.00	500.00	500.00	500.00	500.00	500.00	500.00	500.00	500.00	6,000.00
AOI00151700012	FORTALECIMIENTO DE ACTIVIDADES CIVICAS, CULTURALES Y DEPORTIVAS A FAVOR DE LA MEJORA DE LOS APRENDIZAJES.	220501 - LAMAS	ACCION	Muy Alta	2022	FISICO	1.00	1.00	1.00	1.00	1.00	1.00	1.00	1.00	1.00	1.00	1.00	1.00	12.00
						COSTEO S/	417.00	417.00	417.00	417.00	417.00	417.00	417.00	417.00	417.00	417.00	417.00	413.00	5,000.00
					2023	FISICO	1.00	1.00	1.00	1.00	1.00	1.00	1.00	1.00	1.00	1.00	1.00	1.00	12.00
						COSTEO S/	417.00	417.00	417.00	417.00	417.00	417.00	417.00	417.00	417.00	417.00	417.00	413.00	5,000.00
					2024	FISICO	1.00	1.00	1.00	1.00	1.00	1.00	1.00	1.00	1.00	1.00	1.00	1.00	12.00
						COSTEO S/	417.00	417.00	417.00	417.00	417.00	417.00	417.00	417.00	417.00	417.00	417.00	413.00	5,000.00
					2025	FISICO	1.00	1.00	1.00	1.00	1.00	1.00	1.00	1.00	1.00	1.00	1.00	1.00	12.00
						COSTEO S/	417.00	417.00	417.00	417.00	417.00	417.00	417.00	417.00	417.00	417.00	417.00	413.00	5,000.00
AOI00151700013	GESTION, SEGUIMIENTO Y MONITOREO A INSTITUCIONES EDUCATIVAS DE LA EDUCACION BASICA.	220501 - LAMAS	ACCION	Muy Alta	2022	FISICO	1.00	1.00	1.00	1.00	1.00	1.00	1.00	1.00	1.00	1.00	1.00	1.00	12.00
						COSTEO S/	2,864.40	3,291.84	3,291.84	3,291.85	3,291.85	3,291.85	3,291.85	3,291.85	3,291.85	3,291.85	3,176.65	4,124.65	39,792.33
					2023	FISICO	1.00	1.00	1.00	1.00	1.00	1.00	1.00	1.00	1.00	1.00	1.00	1.00	12.00
						COSTEO S/	334.00	334.00	334.00	334.00	334.00	334.00	334.00	334.00	334.00	334.00	330.00	330.00	4,000.00
					2024	FISICO	1.00	1.00	1.00	1.00	1.00	1.00	1.00	1.00	1.00	1.00	1.00	1.00	12.00
						COSTEO S/	334.00	334.00	334.00	334.00	334.00	334.00	334.00	334.00	334.00	334.00	330.00	330.00	4,000.00
					2025	FISICO	1.00	1.00	1.00	1.00	1.00	1.00	1.00	1.00	1.00	1.00	1.00	1.00	12.00
						COSTEO S/	334.00	334.00	334.00	334.00	334.00	334.00	334.00	334.00	334.00	334.00	330.00	330.00	4,000.00
AOI00151700050	IMPLEMENTACIÓN DEL CENTRO DE RECURSO DE APRENDIZAJES DE LA SEDE RER	220501 - LAMAS	KIT	Muy Alta	2022	FISICO	0.00	0.00	1.00	0.00	0.00	0.00	0.00	0.00	0.00	0.00	0.00	0.00	1.00
						COSTEO S/	0.00	0.00	1,899.00	0.00	0.00	0.00	0.00	0.00	0.00	0.00	0.00	0.00	1,899.00
					2023	FISICO	0.00	0.00	1.00	0.00	0.00	0.00	0.00	0.00	0.00	0.00	0.00	0.00	1.00
						COSTEO S/	0.00	0.00	1,899.00	0.00	0.00	0.00	0.00	0.00	0.00	0.00	0.00	0.00	1,899.00
					2024	FISICO	0.00	0.00	1.00	0.00	0.00	0.00	0.00	0.00	0.00	0.00	0.00	0.00	1.00
						COSTEO S/	0.00	0.00	1,899.00	0.00	0.00	0.00	0.00	0.00	0.00	0.00	0.00	0.00	1,899.00
					2025	FISICO	0.00	0.00	1.00	0.00	0.00	0.00	0.00	0.00	0.00	0.00	0.00	0.00	1.00
						COSTEO S/	0.00	0.00	1,899.00	0.00	0.00	0.00	0.00	0.00	0.00	0.00	0.00	0.00	1,899.00
AOI00151700051	MONITOREO A LA GESTION ESCOLAR DE LAS INSTITUCIONES EDUCATIVAS DE LAS REDES EDUCATIVAS RURALES - SECUNDARIA	220501 - LAMAS	VISITA	Muy Alta	2022	FISICO	0.00	0.00	1.00	1.00	1.00	1.00	1.00	1.00	1.00	1.00	1.00	1.00	10.00
						COSTEO S/	0.00	0.00	2,850.00	2,850.00	2,850.00	2,850.00	2,850.00	2,850.00	2,850.00	2,850.00	2,850.00	2,850.00	28,500.00
					2023	FISICO	0.00	0.00	1.00	1.00	1.00	1.00	1.00	1.00	1.00	1.00	1.00	1.00	10.00
						COSTEO S/	0.00	0.00	2,850.00	2,850.00	2,850.00	2,850.00	2,850.00	2,850.00	2,850.00	2,850.00	2,850.00	2,850.00	28,500.00
					2024	FISICO	0.00	0.00	1.00	1.00	1.00	1.00	1.00	1.00	1.00	1.00	1.00	1.00	10.00
						COSTEO S/	0.00	0.00	2,850.00	2,850.00	2,850.00	2,850.00	2,850.00	2,850.00	2,850.00	2,850.00	2,850.00	2,850.00	28,500.00
					2025	FISICO	0.00	0.00	1.00	1.00	1.00	1.00	1.00	1.00	1.00	1.00	1.00	1.00	10.00
						COSTEO S/	0.00	0.00	2,850.00	2,850.00	2,850.00	2,850.00	2,850.00	2,850.00	2,850.00	2,850.00	2,850.00	2,850.00	28,500.00

AEI.06.02 - SERVICIOS DE EDUCACIÓN BÁSICA Y TÉCNICO PRODUCTIVA DE CALIDAD PARA NIÑOS; NIÑAS Y JÓVENES CON NECESIDADES EDUCATIVAS ESPECIALES

CODIGO	ACTIVIDAD OPERATIVA	UBIGEO	U.M.	PRIORIDAD	PERIODO MULTIANUAL	META	PROGRAMACION MENSUAL 01	02	03	04	05	06	07	08	09	10	11	12	TOTAL ANUAL
	ORTALECIMIENTO A AMEMS PARA EVALORIZAR A LAS ESTUDIANTES	220501 - LAMAS	FAMILIA	Muy Alta	2022	FISICO	0.00	0.00	0.00	18.00	0.00	0.00	0.00	0.00	0.00	0.00	0.00	0.00	18.00
						COSTEO S/	0.00	0.00	0.00	180.00	0.00	0.00	0.00	0.00	0.00	0.00	0.00	0.00	180.00
	ABILIDADES				2023	FISICO	0.00	0.00	0.00	18.00	0.00	0.00	0.00	0.00	0.00	0.00	0.00	0.00	18.00
	IFERENTES					COSTEO S/	0.00	0.00	0.00	180.00	0.00	0.00	0.00	0.00	0.00	0.00	0.00	0.00	180.00
					2024	FISICO	0.00	0.00	0.00	18.00	0.00	0.00	0.00	0.00	0.00	0.00	0.00	0.00	18.00

Documento Nro: 001-2021818368. Esta es una copia auténtica imprimible de un documento electrónico del GOBIERNO REGIONAL SAN MARTÍN, generado en concordancia por lo dispuesto en la ley 27269. Autenticidad e integridad pueden ser contrastada a través de la siguiente dirección web:

https://verificarfirma.regionsanmartin.gob.pe?codigo=e44290a7q89b7q434bqa947q72a55480913a&anex=312323

						COSTEO S/	0.00	0.00	0.00	180.00	0.00	0.00	0.00	0.00	0.00	0.00	0.00	0.00	180.00
					2025	FISICO	0.00	0.00	0.00	18.00	0.00	0.00	0.00	0.00	0.00	0.00	0.00	0.00	18.00
						COSTEO S/	0.00	0.00	0.00	180.00	0.00	0.00	0.00	0.00	0.00	0.00	0.00	0.00	180.00

CENTRO DE COSTO: 305.04 - OFICINA DE OPERACIONES

OEI.06 - MEJORAR LA CALIDAD DE LOS APRENDIZAJES DE LOS ESTUDIANTES DE LA EDUCACIÓN BÁSICA EN LA REGIÓN SAN MARTÍN

AEI.06.01 - SERVICIOS DE EDUCACIÓN BÁSICA DE CALIDAD DE ACUERDO A LA DEMANDA DE LA POBLACIÓN

CODIGO	ACTIVIDAD OPERATIVA	UBIGEO	U.M.	PRIORIDAD	PERIODO MULTIANUAL	META	PROGRAMACION MENSUAL 01	02	03	04	05	06	07	08	09	10	11	12	TOTAL ANUAL
AOI00151700072	GESTION DE LOS PROCESOS ADMINISTRATIVOS A FAVOR DE LA MEJORA DEL SERVICIO EDUCATIVO	220501 - LAMAS	ACCION	Muy Alta	2022	FISICO	1.00	1.00	1.00	1.00	1.00	1.00	1.00	1.00	1.00	1.00	1.00	1.00	12.00
						COSTEO S/	333.33	333.33	333.33	333.33	333.33	333.33	333.33	333.33	333.33	333.33	333.33	333.37	4,000.00
					2023	FISICO	1.00	1.00	1.00	1.00	1.00	1.00	1.00	1.00	1.00	1.00	1.00	1.00	12.00
						COSTEO S/	5,000.00	5,000.00	5,000.00	5,000.00	5,000.00	5,000.00	7,060.00	5,000.00	5,000.00	5,000.00	7,060.00	5,000.00	64,120.00
					2024	FISICO	1.00	1.00	1.00	1.00	1.00	1.00	1.00	1.00	1.00	1.00	1.00	1.00	12.00
						COSTEO S/	5,000.00	5,000.00	5,000.00	5,000.00	5,000.00	5,000.00	7,060.00	5,000.00	5,000.00	5,000.00	7,060.00	5,000.00	64,120.00
					2025	FISICO	1.00	1.00	1.00	1.00	1.00	1.00	1.00	1.00	1.00	1.00	1.00	1.00	12.00
						COSTEO S/	5,000.00	5,000.00	5,000.00	5,000.00	5,000.00	5,000.00	7,060.00	5,000.00	5,000.00	5,000.00	7,060.00	5,000.00	64,120.00
AOI00151700073	GESTION Y EVALUACION DE LOS PROCESOS DE LAS LINEAS DE ACCION DE LAS METAS Y COMPROMISOS POR LA CALIDAD EDUCATIVA	220501 - LAMAS	ACCION	Muy Alta	2022	FISICO	1.00	1.00	1.00	1.00	1.00	1.00	1.00	1.00	1.00	1.00	1.00	1.00	12.00
						COSTEO S/	5,627.72	5,619.75	5,619.75	5,619.75	5,619.75	5,619.75	5,619.75	5,619.75	5,619.75	5,619.75	5,619.75	5,619.75	67,444.97
					2023	FISICO	1.00	1.00	1.00	1.00	1.00	1.00	1.00	1.00	1.00	1.00	1.00	1.00	12.00
						COSTEO S/	5,308.75	5,308.75	5,308.75	5,308.75	5,308.75	5,308.75	5,308.75	5,308.75	5,308.75	5,308.75	5,308.75	5,308.75	63,705.00
					2024	FISICO	1.00	1.00	1.00	1.00	1.00	1.00	1.00	1.00	1.00	1.00	1.00	1.00	12.00
						COSTEO S/	5,308.75	5,308.75	5,308.75	5,308.75	5,308.75	5,308.75	5,308.75	5,308.75	5,308.75	5,308.75	5,308.75	5,308.75	63,705.00
					2025	FISICO	1.00	1.00	1.00	1.00	1.00	1.00	1.00	1.00	1.00	1.00	1.00	1.00	12.00
						COSTEO S/	5,308.75	5,308.75	5,308.75	5,308.75	5,308.75	5,308.75	5,308.75	5,308.75	5,308.75	5,308.75	5,308.75	5,308.75	63,705.00

COSTEO TOTAL AÑO 2022 S/	62,805,924.35
COSTEO TOTAL AÑO 2023 S/	62,631,581.00
COSTEO TOTAL AÑO 2024 S/	62,631,581.00
COSTEO TOTAL AÑO 2025 S/	62,631,581.00

U.M. = Unidad de Medida

FIRMA

Documento Nro: 001-2021818368. Esta es una copia auténtica imprimible de un documento electrónico del GOBIERNO REGIONAL SAN MARTÍN, generado en concordancia por lo dispuesto en la ley 27269. Autenticidad e integridad pueden ser contrastada a través de la siguiente dirección web.

https://verificarfirma.regionsanmartin.gob.pe?codigo=e44290a7q89b7q434bqa947q72a55480913a&anex=312323

Anexo B-4
PLAN OPERATIVO INSTITUCIONAL MULTIANUAL CON PROGRAMACIÓN FÍSICA Y COSTEO (Elaborado)
Año : 2022 - 2025

Periodo POI Multianual	2022 - 2025
Nivel de Gobierno	R - GOBIERNOS REGIONALES
Sector	99 - GOBIERNOS REGIONALES
Pliego	459 - GOBIERNO REGIONAL DEL DEPARTAMENTO DE SAN MARTIN
Unidad Ejecutora	001523 - GOB.REG. DPTO. SAN MARTIN - EDUCACION RIOJA

CENTRO DE COSTO: 306.01.01 - RECURSOS HUMANOS

OEI.06 - MEJORAR LA CALIDAD DE LOS APRENDIZAJES DE LOS ESTUDIANTES DE LA EDUCACIÓN BÁSICA EN LA REGIÓN SAN MARTÍN
AEI.06.01 - SERVICIOS DE EDUCACIÓN BÁSICA DE CALIDAD DE ACUERDO A LA DEMANDA DE LA POBLACIÓN

CODIGO	ACTIVIDAD OPERATIVA	UBIGEO	U.M.	PRIORIDAD	PERIODO MULTIANUAL	META	PROGRAMACION MENSUAL 01	02	03	04	05	06	07	08	09	10	11	12	TOTAL ANUAL
AOI00152300016	CONTRATACIÓN OPORTUNA Y PAGO DEL PERSONAL DOCENTE DE LAS INSTITUCIONES EDUCATIVAS DE EDUCACIÓN BÁSICA REGULAR - EDUCACIÓN INICIAL	220801 - RIOJA	INSTITUCION EDUCATIVA	Muy Alta	2022	FISICO	112.00	112.00	112.00	112.00	112.00	112.00	112.00	112.00	112.00	112.00	112.00	112.00	112.00
						COSTEO S/	1,302,425.67	1,302,425.67	1,302,425.67	1,302,425.67	1,302,425.67	1,302,425.67	1,302,425.67	1,302,425.67	1,302,425.67	1,302,425.67	1,302,425.67	1,302,425.63	15,629,108.00
					2023	FISICO	112.00	112.00	112.00	112.00	112.00	112.00	112.00	112.00	112.00	112.00	112.00	112.00	112.00
						COSTEO S/	1,302,425.67	1,302,425.67	1,302,425.67	1,302,425.67	1,302,425.67	1,302,425.67	1,302,425.67	1,302,425.67	1,302,425.67	1,302,425.67	1,302,425.67	1,302,425.63	15,629,108.00
					2024	FISICO	112.00	112.00	112.00	112.00	112.00	112.00	112.00	112.00	112.00	112.00	112.00	112.00	112.00
						COSTEO S/	1,302,425.67	1,302,425.67	1,302,425.67	1,302,425.67	1,302,425.67	1,302,425.67	1,302,425.67	1,302,425.67	1,302,425.67	1,302,425.67	1,302,425.67	1,302,425.63	15,629,108.00
					2025	FISICO	112.00	112.00	112.00	112.00	112.00	112.00	112.00	112.00	112.00	112.00	112.00	112.00	112.00
						COSTEO S/	1,302,425.67	1,302,425.67	1,302,425.67	1,302,425.67	1,302,425.67	1,302,425.67	1,302,425.67	1,302,425.67	1,302,425.67	1,302,425.67	1,302,425.67	1,302,425.63	15,629,108.00
AOI00152300017	CONTRATACIÓN OPORTUNA Y PAGO DEL PERSONAL DOCENTE DE LAS INSTITUCIONES EDUCATIVAS DE EDUCACIÓN BÁSICA REGULAR - EDUCACIÓN PRIMARIA	220801 - RIOJA	INSTITUCION EDUCATIVA	Muy Alta	2022	FISICO	144.00	144.00	144.00	144.00	144.00	144.00	144.00	144.00	144.00	144.00	144.00	144.00	144.00
						COSTEO S/	3,113,135.67	3,113,135.67	3,113,135.67	3,113,135.67	3,113,135.67	3,113,135.67	3,113,135.67	3,113,135.67	3,113,135.67	3,113,135.67	3,113,135.67	3,113,135.63	37,357,628.00
					2023	FISICO	144.00	144.00	144.00	144.00	144.00	144.00	144.00	144.00	144.00	144.00	144.00	144.00	144.00
						COSTEO S/	3,113,135.67	3,113,135.67	3,113,135.67	3,113,135.67	3,113,135.67	3,113,135.67	3,113,135.67	3,113,135.67	3,113,135.67	3,113,135.67	3,113,135.67	3,113,135.63	37,357,628.00
					2024	FISICO	144.00	144.00	144.00	144.00	144.00	144.00	144.00	144.00	144.00	144.00	144.00	144.00	144.00
						COSTEO S/	3,113,135.67	3,113,135.67	3,113,135.67	3,113,135.67	3,113,135.67	3,113,135.67	3,113,135.67	3,113,135.67	3,113,135.67	3,113,135.67	3,113,135.67	3,113,135.63	37,357,628.00
					2025	FISICO	144.00	144.00	144.00	144.00	144.00	144.00	144.00	144.00	144.00	144.00	144.00	144.00	144.00
						COSTEO S/	3,113,135.67	3,113,135.67	3,113,135.67	3,113,135.67	3,113,135.67	3,113,135.67	3,113,135.67	3,113,135.67	3,113,135.67	3,113,135.67	3,113,135.67	3,113,135.63	37,357,628.00
AOI00152300018	CONTRATACIÓN OPORTUNA Y PAGO DEL PERSONAL DOCENTE DE LAS INSTITUCIONES EDUCATIVAS DE EDUCACIÓN BÁSICA REGULAR - EDUCACIÓN SECUNDARIA	220801 - RIOJA	INSTITUCION EDUCATIVA	Muy Alta	2022	FISICO	44.00	44.00	44.00	44.00	44.00	44.00	44.00	44.00	44.00	44.00	44.00	44.00	44.00
						COSTEO S/	2,436,649.42	2,436,649.42	2,436,649.42	2,436,649.42	2,436,649.42	2,436,649.42	2,436,649.42	2,436,649.42	2,436,649.42	2,436,649.42	2,436,649.42	2,436,649.38	29,239,793.00
					2023	FISICO	44.00	44.00	44.00	44.00	44.00	44.00	44.00	44.00	44.00	44.00	44.00	44.00	44.00
						COSTEO S/	2,436,649.42	2,436,649.42	2,436,649.42	2,436,649.42	2,436,649.42	2,436,649.42	2,436,649.42	2,436,649.42	2,436,649.42	2,436,649.42	2,436,649.42	2,436,649.38	29,239,793.00
					2024	FISICO	44.00	44.00	44.00	44.00	44.00	44.00	44.00	44.00	44.00	44.00	44.00	44.00	44.00
						COSTEO S/	2,436,649.42	2,436,649.42	2,436,649.42	2,436,649.42	2,436,649.42	2,436,649.42	2,436,649.42	2,436,649.42	2,436,649.42	2,436,649.42	2,436,649.42	2,436,649.38	29,239,793.00
					2025	FISICO	44.00	44.00	44.00	44.00	44.00	44.00	44.00	44.00	44.00	44.00	44.00	44.00	44.00
						COSTEO S/	2,436,649.42	2,436,649.42	2,436,649.42	2,436,649.42	2,436,649.42	2,436,649.42	2,436,649.42	2,436,649.42	2,436,649.42	2,436,649.42	2,436,649.42	2,436,649.38	29,239,793.00
AOI00152300019	CONTRATACIÓN OPORTUNA Y PAGO DEL PERSONAL ADMINISTRATIVO Y DE APOYO DE LAS INSTITUCIONES EDUCATIVAS DE EDUCACIÓN BÁSICA REGULAR - EDUCACIÓN INICIAL	220801 - RIOJA	INSTITUCION EDUCATIVA	Muy Alta	2022	FISICO	10.00	10.00	10.00	10.00	10.00	10.00	10.00	10.00	10.00	10.00	10.00	10.00	10.00
						COSTEO S/	36,473.75	36,473.75	36,473.75	36,473.75	36,473.75	36,473.75	36,473.75	36,473.75	36,473.75	36,473.75	36,473.75	36,473.75	437,685.00
					2023	FISICO	10.00	10.00	10.00	10.00	10.00	10.00	10.00	10.00	10.00	10.00	10.00	10.00	10.00
						COSTEO S/	36,473.75	36,473.75	36,473.75	36,473.75	36,473.75	36,473.75	36,473.75	36,473.75	36,473.75	36,473.75	36,473.75	36,473.75	437,685.00
					2024	FISICO	10.00	10.00	10.00	10.00	10.00	10.00	10.00	10.00	10.00	10.00	10.00	10.00	10.00
						COSTEO S/	36,473.75	36,473.75	36,473.75	36,473.75	36,473.75	36,473.75	36,473.75	36,473.75	36,473.75	36,473.75	36,473.75	36,473.75	437,685.00
					2025	FISICO	10.00	10.00	10.00	10.00	10.00	10.00	10.00	10.00	10.00	10.00	10.00	10.00	10.00
						COSTEO S/	36,473.75	36,473.75	36,473.75	36,473.75	36,473.75	36,473.75	36,473.75	36,473.75	36,473.75	36,473.75	36,473.75	36,473.75	437,685.00
AOI00152300020	CONTRATACIÓN OPORTUNA Y PAGO DEL PERSONAL ADMINISTRATIVO Y DE APOYO DE LAS INSTITUCIONES EDUCATIVAS DE EDUCACIÓN BÁSICA REGULAR - EDUCACIÓN PRIMARIA	220801 - RIOJA	INSTITUCION EDUCATIVA	Muy Alta	2022	FISICO	31.00	31.00	31.00	31.00	31.00	31.00	31.00	31.00	31.00	31.00	31.00	31.00	31.00
						COSTEO S/	114,700.25	114,700.25	114,700.25	114,700.25	114,700.25	114,700.25	114,700.25	114,700.25	114,700.25	114,700.25	114,700.25	114,700.25	1,376,403.00
					2023	FISICO	31.00	31.00	31.00	31.00	31.00	31.00	31.00	31.00	31.00	31.00	31.00	31.00	31.00
						COSTEO S/	114,700.25	114,700.25	114,700.25	114,700.25	114,700.25	114,700.25	114,700.25	114,700.25	114,700.25	114,700.25	114,700.25	114,700.25	1,376,403.00
					2024	FISICO	31.00	31.00	31.00	31.00	31.00	31.00	31.00	31.00	31.00	31.00	31.00	31.00	31.00
						COSTEO S/	114,700.25	114,700.25	114,700.25	114,700.25	114,700.25	114,700.25	114,700.25	114,700.25	114,700.25	114,700.25	114,700.25	114,700.25	1,376,403.00
					2025	FISICO	31.00	31.00	31.00	31.00	31.00	31.00	31.00	31.00	31.00	31.00	31.00	31.00	31.00
						COSTEO S/	114,700.25	114,700.25	114,700.25	114,700.25	114,700.25	114,700.25	114,700.25	114,700.25	114,700.25	114,700.25	114,700.25	114,700.25	1,376,403.00
AOI00152300021	CONTRATACIÓN OPORTUNA Y DESARROLLO DE CAPACIDADES EN HABILIDADES DOCENTES DE EDUCACIÓN FÍSICA	220801 - RIOJA	INSTITUCION EDUCATIVA	Muy Alta	2022	FISICO	2.00	0.00	0.00	0.00	0.00	0.00	0.00	0.00	0.00	0.00	0.00	0.00	2.00
						COSTEO S/	0.00	0.00	0.00	0.00	0.00	0.00	0.00	0.00	0.00	0.00	0.00	0.00	0.00
					2023	FISICO	2.00	0.00	0.00	0.00	0.00	0.00	0.00	0.00	0.00	0.00	0.00	0.00	2.00
						COSTEO S/	0.00	0.00	0.00	0.00	0.00	0.00	0.00	0.00	0.00	0.00	0.00	0.00	0.00
					2024	FISICO	2.00	0.00	0.00	0.00	0.00	0.00	0.00	0.00	0.00	0.00	0.00	0.00	2.00
						COSTEO S/	0.00	0.00	0.00	0.00	0.00	0.00	0.00	0.00	0.00	0.00	0.00	0.00	0.00
					2025	FISICO	2.00	0.00	0.00	0.00	0.00	0.00	0.00	0.00	0.00	0.00	0.00	0.00	2.00
						COSTEO S/	0.00	0.00	0.00	0.00	0.00	0.00	0.00	0.00	0.00	0.00	0.00	0.00	0.00
AOI00152300022	CONTRATACION OPORTUNA Y PAGO DEL PERSONAL ADMINISTRATIVO Y DE APOYO DE LAS INSTITUCIONES EDUCATIVAS DE EDUCACION BASICA REGULAR-EDUCACION SECUNDARIA	220801 - RIOJA	INSTITUCION EDUCATIVA	Muy Alta	2022	FISICO	18.00	18.00	18.00	18.00	18.00	18.00	18.00	18.00	18.00	18.00	18.00	18.00	18.00
						COSTEO S/	103,522.00	103,522.00	103,522.00	103,522.00	103,522.00	103,522.00	103,522.00	103,522.00	103,522.00	103,522.00	103,522.00	103,522.00	1,242,264.00
					2023	FISICO	18.00	18.00	18.00	18.00	18.00	18.00	18.00	18.00	18.00	18.00	18.00	18.00	18.00
						COSTEO S/	103,522.00	103,522.00	103,522.00	103,522.00	103,522.00	103,522.00	103,522.00	103,522.00	103,522.00	103,522.00	103,522.00	103,522.00	1,242,264.00
					2024	FISICO	18.00	18.00	18.00	18.00	18.00	18.00	18.00	18.00	18.00	18.00	18.00	18.00	18.00
						COSTEO S/	103,522.00	103,522.00	103,522.00	103,522.00	103,522.00	103,522.00	103,522.00	103,522.00	103,522.00	103,522.00	103,522.00	103,522.00	1,242,264.00
					2025	FISICO	18.00	18.00	18.00	18.00	18.00	18.00	18.00	18.00	18.00	18.00	18.00	18.00	18.00
						COSTEO S/	103,522.00	103,522.00	103,522.00	103,522.00	103,522.00	103,522.00	103,522.00	103,522.00	103,522.00	103,522.00	103,522.00	103,522.00	1,242,264.00
AOI00152300024	CONTRATACIÓN OPORTUNA DE PERSONAL NOMBRADO CONTRATADO - ETP	220801 - RIOJA	PLANILLA	Muy Alta	2022	FISICO	1.00	1.00	1.00	1.00	1.00	1.00	1.00	1.00	1.00	1.00	1.00	1.00	12.00
						COSTEO S/	25,896.67	25,896.67	25,896.67	25,896.67	25,896.67	25,896.67	25,896.67	25,896.67	25,896.67	25,896.67	25,896.67	25,896.63	310,760.00
					2023	FISICO	1.00	1.00	1.00	1.00	1.00	1.00	1.00	1.00	1.00	1.00	1.00	1.00	12.00
						COSTEO S/	25,896.67	25,896.67	25,896.67	25,896.67	25,896.67	25,896.67	25,896.67	25,896.67	25,896.67	25,896.67	25,896.67	25,896.63	310,760.00
					2024	FISICO	1.00	1.00	1.00	1.00	1.00	1.00	1.00	1.00	1.00	1.00	1.00	1.00	12.00
						COSTEO S/	25,896.67	25,896.67	25,896.67	25,896.67	25,896.67	25,896.67	25,896.67	25,896.67	25,896.67	25,896.67	25,896.67	25,896.63	310,760.00
					2025	FISICO	1.00	1.00	1.00	1.00	1.00	1.00	1.00	1.00	1.00	1.00	1.00	1.00	12.00
						COSTEO S/	25,896.67	25,896.67	25,896.67	25,896.67	25,896.67	25,896.67	25,896.67	25,896.67	25,896.67	25,896.67	25,896.67	25,896.63	310,760.00

Documento Nro: 001-2021818368. Esta es una copia auténtica imprimible de un documento electrónico del GOBIERNO REGIONAL SAN MARTÍN, generado en concordancia por lo dispuesto en la ley 27269. Autenticidad e integridad pueden ser contrastada a través de la siguiente dirección web.

https://verificarfirma.regionsanmartin.gob.pe?codigo=e44290a7q89b7q434bqa947q72a55480913a&anex=312323

AOI00152300025	CONTRATACIÓN OPORTUNA DE PERSONAL NOMBRADO Y CONTRATADO - EBA	220801 - RIOJA	PLANILLA	Muy Alta	2022	FISICO	1.00	1.00	1.00	1.00	1.00	1.00	1.00	1.00	1.00	1.00	1.00	1.00	12.00
						COSTEO S/	64,106.83	64,106.83	64,106.83	64,106.83	64,106.83	64,106.83	64,106.83	64,106.83	64,106.83	64,106.83	64,106.83	64,106.87	769,282.00
					2023	FISICO	1.00	1.00	1.00	1.00	1.00	1.00	1.00	1.00	1.00	1.00	1.00	1.00	12.00
						COSTEO S/	64,106.83	64,106.83	64,106.83	64,106.83	64,106.83	64,106.83	64,106.83	64,106.83	64,106.83	64,106.83	64,106.83	64,106.87	769,282.00
					2024	FISICO	1.00	1.00	1.00	1.00	1.00	1.00	1.00	1.00	1.00	1.00	1.00	1.00	12.00
						COSTEO S/	64,106.83	64,106.83	64,106.83	64,106.83	64,106.83	64,106.83	64,106.83	64,106.83	64,106.83	64,106.83	64,106.83	64,106.87	769,282.00
					2025	FISICO	1.00	1.00	1.00	1.00	1.00	1.00	1.00	1.00	1.00	1.00	1.00	1.00	12.00
						COSTEO S/	64,106.83	64,106.83	64,106.83	64,106.83	64,106.83	64,106.83	64,106.83	64,106.83	64,106.83	64,106.83	64,106.83	64,106.87	769,282.00
AOI00152300026	CONTRATACIÓN OPORTUNA DE PERSONAL NOMBRADO - EBA AVANZADO	220801 - RIOJA	PLANILLA	Muy Alta	2022	FISICO	1.00	1.00	1.00	1.00	1.00	1.00	1.00	1.00	1.00	1.00	1.00	1.00	12.00
						COSTEO S/	32,672.67	32,672.67	32,672.67	32,672.67	32,672.67	32,672.67	32,672.67	32,672.67	32,672.67	32,672.67	32,672.67	32,672.63	392,072.00
					2023	FISICO	1.00	1.00	1.00	1.00	1.00	1.00	1.00	1.00	1.00	1.00	1.00	1.00	12.00
						COSTEO S/	32,672.67	32,672.67	32,672.67	32,672.67	32,672.67	32,672.67	32,672.67	32,672.67	32,672.67	32,672.67	32,672.67	32,672.63	392,072.00
					2024	FISICO	1.00	1.00	1.00	1.00	1.00	1.00	1.00	1.00	1.00	1.00	1.00	1.00	12.00
						COSTEO S/	32,672.67	32,672.67	32,672.67	32,672.67	32,672.67	32,672.67	32,672.67	32,672.67	32,672.67	32,672.67	32,672.67	32,672.63	392,072.00
					2025	FISICO	1.00	1.00	1.00	1.00	1.00	1.00	1.00	1.00	1.00	1.00	1.00	1.00	12.00
						COSTEO S/	32,672.67	32,672.67	32,672.67	32,672.67	32,672.67	32,672.67	32,672.67	32,672.67	32,672.67	32,672.67	32,672.67	32,672.63	392,072.00
AOI00152300027	CONTRATACIÓN OPORTUNA DE PERSONAL NOMBRADO - EBA INTERMEDIO	220801 - RIOJA	PLANILLA	Muy Alta	2022	FISICO	1.00	1.00	1.00	1.00	1.00	1.00	1.00	1.00	1.00	1.00	1.00	1.00	12.00
						COSTEO S/	5,971.17	5,971.17	5,971.17	5,971.17	5,971.17	5,971.17	5,971.17	5,971.17	5,971.17	5,971.17	5,971.17	5,971.13	71,654.00
					2023	FISICO	1.00	1.00	1.00	1.00	1.00	1.00	1.00	1.00	1.00	1.00	1.00	1.00	12.00
						COSTEO S/	5,971.17	5,971.17	5,971.17	5,971.17	5,971.17	5,971.17	5,971.17	5,971.17	5,971.17	5,971.17	5,971.17	5,971.13	71,654.00
					2024	FISICO	1.00	1.00	1.00	1.00	1.00	1.00	1.00	1.00	1.00	1.00	1.00	1.00	12.00
						COSTEO S/	5,971.17	5,971.17	5,971.17	5,971.17	5,971.17	5,971.17	5,971.17	5,971.17	5,971.17	5,971.17	5,971.17	5,971.13	71,654.00
					2025	FISICO	1.00	1.00	1.00	1.00	1.00	1.00	1.00	1.00	1.00	1.00	1.00	1.00	12.00
						COSTEO S/	5,971.17	5,971.17	5,971.17	5,971.17	5,971.17	5,971.17	5,971.17	5,971.17	5,971.17	5,971.17	5,971.17	5,971.13	71,654.00
AOI00152300028	CUMPLIMIENTO DE INDEMNIZACIONES Y OTROS COMPROMISOS SOCIALES - OBLIGACIONES PREVISIONALES	220801 - RIOJA	PLANILLA	Muy Alta	2022	FISICO	1.00	1.00	1.00	1.00	1.00	1.00	1.00	1.00	1.00	1.00	1.00	1.00	12.00
						COSTEO S/	214,743.50	214,743.50	214,743.50	214,743.50	214,743.50	214,743.50	214,743.50	214,743.50	214,743.50	214,743.50	214,743.50	214,743.50	2,576,922.00
					2023	FISICO	1.00	1.00	1.00	1.00	1.00	1.00	1.00	1.00	1.00	1.00	1.00	1.00	12.00
						COSTEO S/	214,743.50	214,743.50	214,743.50	214,743.50	214,743.50	214,743.50	214,743.50	214,743.50	214,743.50	214,743.50	214,743.50	214,743.50	2,576,922.00
					2024	FISICO	1.00	1.00	1.00	1.00	1.00	1.00	1.00	1.00	1.00	1.00	1.00	1.00	12.00
						COSTEO S/	214,743.50	214,743.50	214,743.50	214,743.50	214,743.50	214,743.50	214,743.50	214,743.50	214,743.50	214,743.50	214,743.50	214,743.50	2,576,922.00
					2025	FISICO	1.00	1.00	1.00	1.00	1.00	1.00	1.00	1.00	1.00	1.00	1.00	1.00	12.00
						COSTEO S/	214,743.50	214,743.50	214,743.50	214,743.50	214,743.50	214,743.50	214,743.50	214,743.50	214,743.50	214,743.50	214,743.50	214,743.50	2,576,922.00
AOI00152300077	CONTRATACION OPORTUNA Y PAGO DEL PERSONAL ADMINISTRATIVO DE LAS INSTITUCIONES EDUCATIVAS DE EDUCACION BASICA REGULAR CON JORNADA ESCOLAR COMPLETA - EDUCACION SECUNDARIA	220801 - RIOJA	INSTITUCION EDUCATIVA	Muy Alta	2022	FISICO	18.00	18.00	18.00	18.00	18.00	18.00	18.00	18.00	18.00	18.00	18.00	18.00	18.00
						COSTEO S/	0.00	0.00	0.00	0.00	0.00	0.00	0.00	0.00	0.00	0.00	0.00	0.00	0.00
					2023	FISICO	18.00	18.00	18.00	18.00	18.00	18.00	18.00	18.00	18.00	18.00	18.00	18.00	18.00
						COSTEO S/	0.00	0.00	0.00	0.00	0.00	0.00	0.00	0.00	0.00	0.00	0.00	0.00	0.00
					2024	FISICO	18.00	18.00	18.00	18.00	18.00	18.00	18.00	18.00	18.00	18.00	18.00	18.00	18.00
						COSTEO S/	0.00	0.00	0.00	0.00	0.00	0.00	0.00	0.00	0.00	0.00	0.00	0.00	0.00
					2025	FISICO	18.00	18.00	18.00	18.00	18.00	18.00	18.00	18.00	18.00	18.00	18.00	18.00	18.00
						COSTEO S/	0.00	0.00	0.00	0.00	0.00	0.00	0.00	0.00	0.00	0.00	0.00	0.00	0.00
AOI00152300078	GESTIONAR LOS PROCESOS DE CONTRATACIÓN, COMPROMISO DE PAGO Y CONTROL DE PERSONAL A FAVOR DE LA GESTION EDUCATIVA	220801 - RIOJA	PLANILLA	Muy Alta	2022	FISICO	1.00	1.00	1.00	1.00	1.00	1.00	1.00	1.00	1.00	1.00	1.00	1.00	12.00
						COSTEO S/	225,850.69	204,420.10	204,429.80	204,588.50	205,085.67	204,652.90	205,132.70	204,423.10	204,933.05	204,685.72	204,675.20	204,983.80	2,477,861.23
					2023	FISICO	1.00	1.00	1.00	1.00	1.00	1.00	1.00	1.00	1.00	1.00	1.00	1.00	12.00
						COSTEO S/	225,850.69	204,420.10	204,429.80	204,588.50	205,085.67	204,652.90	205,132.70	204,423.10	204,933.05	204,685.72	204,675.20	204,983.80	2,477,861.23
					2024	FISICO	1.00	1.00	1.00	1.00	1.00	1.00	1.00	1.00	1.00	1.00	1.00	1.00	12.00
						COSTEO S/	225,850.69	204,420.10	204,429.80	204,588.50	205,085.67	204,652.90	205,132.70	204,423.10	204,933.05	204,685.72	204,675.20	204,983.80	2,477,861.23
					2025	FISICO	1.00	1.00	1.00	1.00	1.00	1.00	1.00	1.00	1.00	1.00	1.00	1.00	12.00
						COSTEO S/	225,850.69	204,420.10	204,429.80	204,588.50	205,085.67	204,652.90	205,132.70	204,423.10	204,933.05	204,685.72	204,675.20	204,983.80	2,477,861.23
AOI00152300079	FORTALECIMIENTO INSTITUCIONAL DE LAS UGEL	220801 - RIOJA	PERSONA	Muy Alta	2022	FISICO	5.00	5.00	5.00	5.00	5.00	5.00	5.00	5.00	5.00	5.00	5.00	5.00	5.00
						COSTEO S/	0.00	0.00	0.00	0.00	0.00	0.00	0.00	0.00	0.00	0.00	0.00	0.00	0.00
					2023	FISICO	5.00	5.00	5.00	5.00	5.00	5.00	5.00	5.00	5.00	5.00	5.00	5.00	5.00
						COSTEO S/	0.00	0.00	0.00	0.00	0.00	0.00	0.00	0.00	0.00	0.00	0.00	0.00	0.00
					2024	FISICO	5.00	5.00	5.00	5.00	5.00	5.00	5.00	5.00	5.00	5.00	5.00	5.00	5.00
						COSTEO S/	0.00	0.00	0.00	0.00	0.00	0.00	0.00	0.00	0.00	0.00	0.00	0.00	0.00
					2025	FISICO	5.00	5.00	5.00	5.00	5.00	5.00	5.00	5.00	5.00	5.00	5.00	5.00	5.00
						COSTEO S/	0.00	0.00	0.00	0.00	0.00	0.00	0.00	0.00	0.00	0.00	0.00	0.00	0.00
AOI00152300083	IMPLEMENTACIÓN DEL CURRÍCULO - EBR PRIMARIA	220801 - RIOJA	DOCENTE	Muy Alta	2022	FISICO	0.00	0.00	3.00	3.00	3.00	3.00	3.00	3.00	3.00	3.00	3.00	3.00	3.00
						COSTEO S/	0.00	0.00	0.00	0.00	0.00	0.00	0.00	0.00	0.00	0.00	0.00	0.00	0.00
					2023	FISICO	0.00	0.00	3.00	3.00	3.00	3.00	3.00	3.00	3.00	3.00	3.00	3.00	3.00
						COSTEO S/	0.00	0.00	0.00	0.00	0.00	0.00	0.00	0.00	0.00	0.00	0.00	0.00	0.00
					2024	FISICO	0.00	0.00	3.00	3.00	3.00	3.00	3.00	3.00	3.00	3.00	3.00	3.00	3.00
						COSTEO S/	0.00	0.00	0.00	0.00	0.00	0.00	0.00	0.00	0.00	0.00	0.00	0.00	0.00
					2025	FISICO	0.00	0.00	3.00	3.00	3.00	3.00	3.00	3.00	3.00	3.00	3.00	3.00	3.00
						COSTEO S/	0.00	0.00	0.00	0.00	0.00	0.00	0.00	0.00	0.00	0.00	0.00	0.00	0.00
AOI00152300084	TALLERES EDUCATIVOS DE DESARROLLO DE HABILIDADES SOCIO EMOCIONALES	220801 - RIOJA	PERSONA	Muy Alta	2022	FISICO	0.00	0.00	1.00	1.00	1.00	1.00	1.00	1.00	1.00	1.00	1.00	1.00	1.00
						COSTEO S/	0.00	0.00	0.00	0.00	0.00	0.00	0.00	0.00	0.00	0.00	0.00	0.00	0.00
					2023	FISICO	0.00	0.00	1.00	1.00	1.00	1.00	1.00	1.00	1.00	1.00	1.00	1.00	1.00
						COSTEO S/	0.00	0.00	0.00	0.00	0.00	0.00	0.00	0.00	0.00	0.00	0.00	0.00	0.00
					2024	FISICO	0.00	0.00	1.00	1.00	1.00	1.00	1.00	1.00	1.00	1.00	1.00	1.00	1.00
						COSTEO S/	0.00	0.00	0.00	0.00	0.00	0.00	0.00	0.00	0.00	0.00	0.00	0.00	0.00
					2025	FISICO	0.00	0.00	1.00	1.00	1.00	1.00	1.00	1.00	1.00	1.00	1.00	1.00	1.00
						COSTEO S/	0.00	0.00	0.00	0.00	0.00	0.00	0.00	0.00	0.00	0.00	0.00	0.00	0.00

S DE EDUCACIÓN BÁSICA Y TÉCNICO PRODUCTIVA DE CALIDAD PARA NIÑOS; NIÑAS Y JÓVENES CON NECESIDADES EDUCATIVAS ESPECIALES

CTIVIDAD OPERATIVA	UBIGEO	U.M.	PRIORIDAD	PERIODO MULTIANUAL		PROGRAMACIÓN MENSUAL												TOTAL ANUAL
ONTRATACIÓN PORTUNA Y PAGO DE ERSONAL A ISTITUCIONES	220801 - RIOJA	PERSONA	Muy Alta	2022	FISICO	23.00	23.00	23.00	23.00	23.00	23.00	23.00	23.00	23.00	23.00	23.00	23.00	23.00
					COSTEO S/	40,767.42	40,767.42	40,767.42	40,767.42	40,767.42	40,767.42	40,767.42	40,767.42	40,767.42	40,767.42	40,767.42	40,767.38	489,209.00

Documento Nro. 001-2021818368. Esta es una copia auténtica imprimible de un documento electrónico del GOBIERNO REGIONAL SAN MARTÍN, generado en concordancia por lo dispuesto en la ley 27269. Autenticidad e integridad pueden ser contrastadas a través de la siguiente dirección web:

https://verificarfirma.regionsanmartin.gob.pe?codigo=e44290a7q89b7q434bqa947q72a55480913a&anex=312323

	EDUCATIVAS INCLUSIVAS, CENTROS DE EDUCACIÓN BÁSICA ESPECIAL Y CENTROS DE RECURSOS - EDUCACIÓN BASICA ESPECIAL				2023	FISICO	23.00	23.00	23.00	23.00	23.00	23.00	23.00	23.00	23.00	23.00	23.00	23.00	23.00
						COSTEO S/	40,767.42	40,767.42	40,767.42	40,767.42	40,767.42	40,767.42	40,767.42	40,767.42	40,767.42	40,767.42	40,767.42	40,767.38	489,209.00
					2024	FISICO	23.00	23.00	23.00	23.00	23.00	23.00	23.00	23.00	23.00	23.00	23.00	23.00	23.00
						COSTEO S/	40,767.42	40,767.42	40,767.42	40,767.42	40,767.42	40,767.42	40,767.42	40,767.42	40,767.42	40,767.42	40,767.42	40,767.38	489,209.00
					2025	FISICO	23.00	23.00	23.00	23.00	23.00	23.00	23.00	23.00	23.00	23.00	23.00	23.00	23.00
						COSTEO S/	40,767.42	40,767.42	40,767.42	40,767.42	40,767.42	40,767.42	40,767.42	40,767.42	40,767.42	40,767.42	40,767.42	40,767.38	489,209.00

CENTRO DE COSTO: 306.01.02 - CONTABILIDAD

OEI.06 - MEJORAR LA CALIDAD DE LOS APRENDIZAJES DE LOS ESTUDIANTES DE LA EDUCACIÓN BÁSICA EN LA REGIÓN SAN MARTÍN

AEI.06.01 - SERVICIOS DE EDUCACIÓN BÁSICA DE CALIDAD DE ACUERDO A LA DEMANDA DE LA POBLACIÓN

CODIGO	ACTIVIDAD OPERATIVA	UBIGEO	U.M.	PRIORIDAD	PERIODO MULTIANUAL	META	PROGRAMACION MENSUAL 01	02	03	04	05	06	07	08	09	10	11	12	TOTAL ANUAL
					2022	FISICO	1.00	1.00	1.00	1.00	1.00	1.00	1.00	1.00	1.00	1.00	1.00	1.00	12.00
						COSTEO S/	0.00	0.00	0.00	0.00	0.00	0.00	0.00	0.00	0.00	0.00	0.00	0.00	0.00
					2023	FISICO	1.00	1.00	1.00	1.00	1.00	1.00	1.00	1.00	1.00	1.00	1.00	1.00	12.00
						COSTEO S/	0.00	0.00	0.00	0.00	0.00	0.00	0.00	0.00	0.00	0.00	0.00	0.00	0.00
AOI00152300035	PROCESAR Y MONITOREAR LOS REGISTROS CONTABLES, ESTADOS FINANCIEROS, CONCILIACIONES Y OTROS DE ACUERDO A LA NORMATIVIDAD VIGENTE	220801 - RIOJA	ACCION	Muy Alta	2024	FISICO	1.00	1.00	1.00	1.00	1.00	1.00	1.00	1.00	1.00	1.00	1.00	1.00	12.00
						COSTEO S/	0.00	0.00	0.00	0.00	0.00	0.00	0.00	0.00	0.00	0.00	0.00	0.00	0.00
					2025	FISICO	1.00	1.00	1.00	1.00	1.00	1.00	1.00	1.00	1.00	1.00	1.00	1.00	12.00
						COSTEO S/	0.00	0.00	0.00	0.00	0.00	0.00	0.00	0.00	0.00	0.00	0.00	0.00	0.00

CENTRO DE COSTO: 306.01.03 - TESORERIA

OEI.06 - MEJORAR LA CALIDAD DE LOS APRENDIZAJES DE LOS ESTUDIANTES DE LA EDUCACIÓN BÁSICA EN LA REGIÓN SAN MARTÍN

AEI.06.01 - SERVICIOS DE EDUCACIÓN BÁSICA DE CALIDAD DE ACUERDO A LA DEMANDA DE LA POBLACIÓN

CODIGO	ACTIVIDAD OPERATIVA	UBIGEO	U.M.	PRIORIDAD	PERIODO MULTIANUAL	META	PROGRAMACION MENSUAL 01	02	03	04	05	06	07	08	09	10	11	12	TOTAL ANUAL
					2022	FISICO	1.00	1.00	1.00	1.00	1.00	1.00	1.00	1.00	1.00	1.00	1.00	1.00	12.00
						COSTEO S/	22,177.44	12,788.81	11,225.13	9,082.96	9,069.76	9,016.16	10,563.14	9,024.16	9,075.21	9,016.16	9,346.81	9,290.82	129,676.56
					2023	FISICO	1.00	1.00	1.00	1.00	1.00	1.00	1.00	1.00	1.00	1.00	1.00	1.00	12.00
						COSTEO S/	0.00	0.00	0.00	0.00	0.00	0.00	0.00	0.00	0.00	0.00	0.00	0.00	0.00
AOI00152300036	PROCESAR Y MONITOREAR LOS REGISTROS CONTABLES, ESTADOS FINANCIEROS, CONCILIACIONES Y OTROS DE ACUERDO A LA NORMATIVIDAD VIGENTE	220801 - RIOJA	ACCION	Muy Alta	2024	FISICO	1.00	1.00	1.00	1.00	1.00	1.00	1.00	1.00	1.00	1.00	1.00	1.00	12.00
						COSTEO S/	0.00	0.00	0.00	0.00	0.00	0.00	0.00	0.00	0.00	0.00	0.00	0.00	0.00
					2025	FISICO	1.00	1.00	1.00	1.00	1.00	1.00	1.00	1.00	1.00	1.00	1.00	1.00	12.00
						COSTEO S/	0.00	0.00	0.00	0.00	0.00	0.00	0.00	0.00	0.00	0.00	0.00	0.00	0.00

CENTRO DE COSTO: 306.01.04 - ABASTECIMIENTO

OEI.06 - MEJORAR LA CALIDAD DE LOS APRENDIZAJES DE LOS ESTUDIANTES DE LA EDUCACIÓN BÁSICA EN LA REGIÓN SAN MARTÍN

AEI.06.01 - SERVICIOS DE EDUCACIÓN BÁSICA DE CALIDAD DE ACUERDO A LA DEMANDA DE LA POBLACIÓN

CODIGO	ACTIVIDAD OPERATIVA	UBIGEO	U.M.	PRIORIDAD	PERIODO MULTIANUAL	META	PROGRAMACION MENSUAL 01	02	03	04	05	06	07	08	09	10	11	12	TOTAL ANUAL
					2022	FISICO	1.00	1.00	1.00	1.00	1.00	1.00	1.00	1.00	1.00	1.00	1.00	1.00	1.00
						COSTEO S/	2,680.00	2,670.00	2,670.00	2,670.00	2,670.00	2,670.00	2,670.00	2,670.00	2,670.00	2,670.00	2,670.00	2,670.00	32,050.00
					2023	FISICO	1.00	1.00	1.00	1.00	1.00	1.00	1.00	1.00	1.00	1.00	1.00	1.00	1.00
						COSTEO S/	2,680.00	2,670.00	2,670.00	2,670.00	2,670.00	2,670.00	2,670.00	2,670.00	2,670.00	2,670.00	2,670.00	2,670.00	32,050.00
AOI00152300033	PREVISIÓN DE LOS SERVICIOS BÁSICOS - ETP	220801 - RIOJA	LOCAL ESCOLAR	Muy Alta	2024	FISICO	1.00	1.00	1.00	1.00	1.00	1.00	1.00	1.00	1.00	1.00	1.00	1.00	1.00
						COSTEO S/	2,680.00	2,670.00	2,670.00	2,670.00	2,670.00	2,670.00	2,670.00	2,670.00	2,670.00	2,670.00	2,670.00	2,670.00	32,050.00
					2025	FISICO	1.00	1.00	1.00	1.00	1.00	1.00	1.00	1.00	1.00	1.00	1.00	1.00	1.00
						COSTEO S/	2,680.00	2,670.00	2,670.00	2,670.00	2,670.00	2,670.00	2,670.00	2,670.00	2,670.00	2,670.00	2,670.00	2,670.00	32,050.00
					2022	FISICO	3.00	3.00	3.00	3.00	3.00	3.00	3.00	3.00	3.00	3.00	3.00	3.00	3.00
						COSTEO S/	813.00	813.00	813.00	813.00	813.00	813.00	813.00	813.00	813.00	813.00	813.00	807.00	9,750.00
					2023	FISICO	3.00	3.00	3.00	3.00	3.00	3.00	3.00	3.00	3.00	3.00	3.00	3.00	3.00
						COSTEO S/	813.00	813.00	813.00	813.00	813.00	813.00	813.00	813.00	813.00	813.00	813.00	807.00	9,750.00
AOI00152300034	PREVISIÓN DE LOS SERVICIOS BÁSICOS - EBA	220801 - RIOJA	LOCAL ESCOLAR	Muy Alta	2024	FISICO	3.00	3.00	3.00	3.00	3.00	3.00	3.00	3.00	3.00	3.00	3.00	3.00	3.00
						COSTEO S/	813.00	813.00	813.00	813.00	813.00	813.00	813.00	813.00	813.00	813.00	813.00	807.00	9,750.00
					2025	FISICO	3.00	3.00	3.00	3.00	3.00	3.00	3.00	3.00	3.00	3.00	3.00	3.00	3.00
						COSTEO S/	813.00	813.00	813.00	813.00	813.00	813.00	813.00	813.00	813.00	813.00	813.00	807.00	9,750.00
					2022	FISICO	1.00	1.00	1.00	1.00	1.00	1.00	1.00	1.00	1.00	1.00	1.00	1.00	12.00
						COSTEO S/	32,803.95	10,900.00	10,900.00	11,330.81	11,371.62	11,200.00	11,410.65	10,936.81	11,336.62	11,294.00	10,881.85	11,341.30	155,707.61
					2023	FISICO	1.00	1.00	1.00	1.00	1.00	1.00	1.00	1.00	1.00	1.00	1.00	1.00	12.00
						COSTEO S/	32,803.95	10,900.00	10,900.00	11,330.81	11,371.62	11,200.00	11,410.65	10,936.81	11,336.62	11,294.00	10,881.85	11,341.30	155,707.61
AOI00152300037	OPTIMIZACIÓN DE LOS MECANISMOS DE ADQUISICIÓN, CONTRATACIÓN, MANTENIMIENTO Y DOTACIÓN DE BIENES Y SERVICIOS	220801 - RIOJA	ACCION	Muy Alta	2024	FISICO	1.00	1.00	1.00	1.00	1.00	1.00	1.00	1.00	1.00	1.00	1.00	1.00	12.00
						COSTEO S/	32,803.95	10,900.00	10,900.00	11,330.81	11,371.62	11,200.00	11,410.65	10,936.81	11,336.62	11,294.00	10,881.85	11,341.30	155,707.61
					2025	FISICO	1.00	1.00	1.00	1.00	1.00	1.00	1.00	1.00	1.00	1.00	1.00	1.00	12.00
						COSTEO S/	32,803.95	10,900.00	10,900.00	11,330.81	11,371.62	11,200.00	11,410.65	10,936.81	11,336.62	11,294.00	10,881.85	11,341.30	155,707.61

AEI.06.02 - SERVICIOS DE EDUCACIÓN BÁSICA Y TÉCNICO PRODUCTIVA DE CALIDAD PARA NIÑOS; NIÑAS Y JÓVENES CON NECESIDADES EDUCATIVAS ESPECIALES

CODIGO	ACTIVIDAD OPERATIVA	UBIGEO	U.M.	PRIORIDAD	PERIODO MULTIANUAL	META	PROGRAMACION MENSUAL 01	02	03	04	05	06	07	08	09	10	11	12	TOTAL ANUAL
					2022	FISICO	3.00	3.00	3.00	3.00	3.00	3.00	3.00	3.00	3.00	3.00	3.00	3.00	3.00
						COSTEO S/	3,024.00	3,024.00	3,024.00	3,024.00	3,024.00	3,024.00	3,024.00	3,024.00	3,024.00	3,024.00	3,024.00	3,015.00	36,279.00
					2023	FISICO	3.00	3.00	3.00	3.00	3.00	3.00	3.00	3.00	3.00	3.00	3.00	3.00	3.00
						COSTEO S/	3,024.00	3,024.00	3,024.00	3,024.00	3,024.00	3,024.00	3,024.00	3,024.00	3,024.00	3,024.00	3,024.00	3,015.00	36,279.00
AOI00152300032	MANTENIMIENTO Y ACONDICIONAMIENTO DE ESPACIOS EN LOCALES DE LOS CENTROS DE EDUCACIÓN BÁSICA ESPECIAL Y CENTROS DE RECURSOS	220801 - RIOJA	LOCAL ESCOLAR	Muy Alta	2024	FISICO	3.00	3.00	3.00	3.00	3.00	3.00	3.00	3.00	3.00	3.00	3.00	3.00	3.00
						COSTEO S/	3,024.00	3,024.00	3,024.00	3,024.00	3,024.00	3,024.00	3,024.00	3,024.00	3,024.00	3,024.00	3,024.00	3,015.00	36,279.00
					2025	FISICO	3.00	3.00	3.00	3.00	3.00	3.00	3.00	3.00	3.00	3.00	3.00	3.00	3.00
						COSTEO S/	3,024.00	3,024.00	3,024.00	3,024.00	3,024.00	3,024.00	3,024.00	3,024.00	3,024.00	3,024.00	3,024.00	3,015.00	36,279.00

AEI.06.03 - SERVICIOS EDUCATIVOS CON ADECUADA CAPACIDAD INSTALADA PARA LOS ESTUDIANTES DE LA REGIÓN DE SAN MARTÍN

CODIGO	ACTIVIDAD OPERATIVA	UBIGEO	U.M.	PRIORIDAD	PERIODO MULTIANUAL	META	PROGRAMACION MENSUAL 01	02	03	04	05	06	07	08	09	10	11	12	TOTAL ANUAL
AOI00152300029	MANTENIMIENTO Y OPERACIÓN DE LOCALES ESCOLARES E INSTITUCIONES DUCATIVAS DE DUCACIÓN BÁSICA EGULAR CON ONDICIONES DECUADAS PARA SU UNCIONAMIENTO - DUCACIÓN INICIAL	220801 - RIOJA	LOCAL ESCOLAR	Muy Alta	2022	FISICO	112.00	112.00	112.00	112.00	112.00	112.00	112.00	112.00	112.00	112.00	112.00	112.00	112.00
						COSTEO S/	9,170.00	9,170.00	9,170.00	9,170.00	9,170.00	9,170.00	9,170.00	9,170.00	9,170.00	9,170.00	9,170.00	9,174.00	110,044.00
					2023	FISICO	112.00	112.00	112.00	112.00	112.00	112.00	112.00	112.00	112.00	112.00	112.00	112.00	112.00
						COSTEO S/	9,170.00	9,170.00	9,170.00	9,170.00	9,170.00	9,170.00	9,170.00	9,170.00	9,170.00	9,170.00	9,170.00	9,174.00	110,044.00
					2024	FISICO	112.00	112.00	112.00	112.00	112.00	112.00	112.00	112.00	112.00	112.00	112.00	112.00	112.00
						COSTEO S/	9,170.00	9,170.00	9,170.00	9,170.00	9,170.00	9,170.00	9,170.00	9,170.00	9,170.00	9,170.00	9,170.00	9,174.00	110,044.00
					2025	FISICO	112.00	112.00	112.00	112.00	112.00	112.00	112.00	112.00	112.00	112.00	112.00	112.00	112.00

Documento Nro: 001-2021818368. Esta es una copia auténtica imprimible de un documento electrónico del GOBIERNO REGIONAL SAN MARTÍN, generado en concordancia por lo dispuesto en la ley 27269. Autenticidad e integridad pueden ser contrastada a través de la siguiente dirección web.

https://verificarfirma.regionsanmartin.gob.pe?codigo=e44290a7q89b7q434bqa947q72a55480913a&anex=312323

						COSTEO S/	9,170.00	9,170.00	9,170.00	9,170.00	9,170.00	9,170.00	9,170.00	9,170.00	9,170.00	9,170.00	9,170.00	9,174.00	110,044.00
AOI00152300030	MANTENIMIENTO Y OPERACIÓN DE LOCALES ESCOLARES DE INSTITUCIONES EDUCATIVAS DE EDUCACIÓN BÁSICA REGULAR CON CONDICIONES ADECUADAS PARA SU FUNCIONAMIENTO - EDUCACIÓN PRIMARIA	220801 - RIOJA	LOCAL ESCOLAR	Muy Alta	2022	FISICO	144.00	144.00	144.00	144.00	144.00	144.00	144.00	144.00	144.00	144.00	144.00	144.00	144.00
						COSTEO S/	16,659.00	16,659.00	16,659.00	16,659.00	16,659.00	16,659.00	16,659.00	16,659.00	16,659.00	16,659.00	16,659.00	16,650.00	199,899.00
					2023	FISICO	144.00	144.00	144.00	144.00	144.00	144.00	144.00	144.00	144.00	144.00	144.00	144.00	144.00
						COSTEO S/	16,659.00	16,659.00	16,659.00	16,659.00	16,659.00	16,659.00	16,659.00	16,659.00	16,659.00	16,659.00	16,659.00	16,650.00	199,899.00
					2024	FISICO	144.00	144.00	144.00	144.00	144.00	144.00	144.00	144.00	144.00	144.00	144.00	144.00	144.00
						COSTEO S/	16,659.00	16,659.00	16,659.00	16,659.00	16,659.00	16,659.00	16,659.00	16,659.00	16,659.00	16,659.00	16,659.00	16,650.00	199,899.00
					2025	FISICO	144.00	144.00	144.00	144.00	144.00	144.00	144.00	144.00	144.00	144.00	144.00	144.00	144.00
						COSTEO S/	16,659.00	16,659.00	16,659.00	16,659.00	16,659.00	16,659.00	16,659.00	16,659.00	16,659.00	16,659.00	16,659.00	16,650.00	199,899.00
AOI00152300031	MANTENIMIENTO Y OPERACIÓN DE LOCALES ESCOLARES DE INSTITUCIONES EDUCATIVAS DE EDUCACIÓN BÁSICA REGULAR CON CONDICIONES ADECUADAS PARA SU FUNCIONAMIENTO - EDUCACIÓN SECUNDARIA	220801 - RIOJA	LOCAL ESCOLAR	Muy Alta	2022	FISICO	44.00	44.00	44.00	44.00	44.00	44.00	44.00	44.00	44.00	44.00	44.00	44.00	44.00
						COSTEO S/	19,206.00	19,206.00	19,206.00	19,206.00	19,206.00	19,206.00	19,206.00	19,206.00	19,206.00	19,206.00	19,206.00	19,199.00	230,465.00
					2023	FISICO	44.00	44.00	44.00	44.00	44.00	44.00	44.00	44.00	44.00	44.00	44.00	44.00	44.00
						COSTEO S/	19,206.00	19,206.00	19,206.00	19,206.00	19,206.00	19,206.00	19,206.00	19,206.00	19,206.00	19,206.00	19,206.00	19,199.00	230,465.00
					2024	FISICO	44.00	44.00	44.00	44.00	44.00	44.00	44.00	44.00	44.00	44.00	44.00	44.00	44.00
						COSTEO S/	19,206.00	19,206.00	19,206.00	19,206.00	19,206.00	19,206.00	19,206.00	19,206.00	19,206.00	19,206.00	19,206.00	19,199.00	230,465.00
					2025	FISICO	44.00	44.00	44.00	44.00	44.00	44.00	44.00	44.00	44.00	44.00	44.00	44.00	44.00
						COSTEO S/	19,206.00	19,206.00	19,206.00	19,206.00	19,206.00	19,206.00	19,206.00	19,206.00	19,206.00	19,206.00	19,206.00	19,199.00	230,465.00

CENTRO DE COSTO: 306.01.05 - TECNOLOGIAS DE INFORMACION

OEI.06 - MEJORAR LA CALIDAD DE LOS APRENDIZAJES DE LOS ESTUDIANTES DE LA EDUCACIÓN BÁSICA EN LA REGIÓN SAN MARTÍN
AEI.06.01 - SERVICIOS DE EDUCACIÓN BÁSICA DE CALIDAD DE ACUERDO A LA DEMANDA DE LA POBLACIÓN

CODIGO	ACTIVIDAD OPERATIVA	UBIGEO	U.M.	PRIORIDAD	PERIODO MULTIANUAL	PROGRAMACION MENSUAL													TOTAL ANUAL
						META	01	02	03	04	05	06	07	08	09	10	11	12	
					2022	FISICO	1.00	1.00	1.00	1.00	1.00	1.00	1.00	1.00	1.00	1.00	1.00	1.00	12.00
						COSTEO S/	6,966.51	2,450.57	2,450.57	2,515.57	3,725.15	3,256.49	4,693.25	3,699.15	2,539.57	3,258.49	2,515.57	2,450.57	40,521.46
					2023	FISICO	1.00	1.00	1.00	1.00	1.00	1.00	1.00	1.00	1.00	1.00	1.00	1.00	12.00
						COSTEO S/	0.00	0.00	0.00	0.00	0.00	0.00	0.00	0.00	0.00	0.00	0.00	0.00	0.00
AOI00152300038	PROPONER, GESTIONAR, IMPLEMENTAR Y BRINDAR SOPORTE A LOS SISTEMAS DE INFORMACIÓN CORPORATIVOS	220801 - RIOJA	ACCION	Muy Alta	2024	FISICO	1.00	1.00	1.00	1.00	1.00	1.00	1.00	1.00	1.00	1.00	1.00	1.00	12.00
						COSTEO S/	0.00	0.00	0.00	0.00	0.00	0.00	0.00	0.00	0.00	0.00	0.00	0.00	0.00
					2025	FISICO	1.00	1.00	1.00	1.00	1.00	1.00	1.00	1.00	1.00	1.00	1.00	1.00	12.00
						COSTEO S/	0.00	0.00	0.00	0.00	0.00	0.00	0.00	0.00	0.00	0.00	0.00	0.00	0.00

CENTRO DE COSTO: 306.01.06 - ALMACEN

OEI.06 - MEJORAR LA CALIDAD DE LOS APRENDIZAJES DE LOS ESTUDIANTES DE LA EDUCACIÓN BÁSICA EN LA REGIÓN SAN MARTÍN
AEI.06.01 - SERVICIOS DE EDUCACIÓN BÁSICA DE CALIDAD DE ACUERDO A LA DEMANDA DE LA POBLACIÓN

CODIGO	ACTIVIDAD OPERATIVA	UBIGEO	U.M.	PRIORIDAD	PERIODO MULTIANUAL	PROGRAMACION MENSUAL													TOTAL ANUAL
						META	01	02	03	04	05	06	07	08	09	10	11	12	
					2022	FISICO	1.00	1.00	1.00	1.00	1.00	1.00	1.00	1.00	1.00	1.00	1.00	1.00	12.00
						COSTEO S/	30,105.73	6,313.54	6,803.70	6,227.90	6,640.17	6,219.90	7,037.89	6,299.90	6,560.17	6,237.40	6,364.94	6,744.94	101,556.18
					2023	FISICO	1.00	1.00	1.00	1.00	1.00	1.00	1.00	1.00	1.00	1.00	1.00	1.00	12.00
						COSTEO S/	0.00	0.00	0.00	0.00	0.00	0.00	0.00	0.00	0.00	0.00	0.00	0.00	0.00
AOI00152300039	IMPLEMENTAR ESTRATEGIAS QUE CONTRIBUYEN A LA RECEPCIÓN Y DISTRIBUCIÓN OPORTUNA DE BIENES	220801 - RIOJA	ACCION	Muy Alta	2024	FISICO	1.00	1.00	1.00	1.00	1.00	1.00	1.00	1.00	1.00	1.00	1.00	1.00	12.00
						COSTEO S/	0.00	0.00	0.00	0.00	0.00	0.00	0.00	0.00	0.00	0.00	0.00	0.00	0.00
					2025	FISICO	1.00	1.00	1.00	1.00	1.00	1.00	1.00	1.00	1.00	1.00	1.00	1.00	12.00
						COSTEO S/	0.00	0.00	0.00	0.00	0.00	0.00	0.00	0.00	0.00	0.00	0.00	0.00	0.00

CENTRO DE COSTO: 306.01.07 - PATRIMONIO

OEI.06 - MEJORAR LA CALIDAD DE LOS APRENDIZAJES DE LOS ESTUDIANTES DE LA EDUCACIÓN BÁSICA EN LA REGIÓN SAN MARTÍN
AEI.06.01 - SERVICIOS DE EDUCACIÓN BÁSICA DE CALIDAD DE ACUERDO A LA DEMANDA DE LA POBLACIÓN

CODIGO	ACTIVIDAD OPERATIVA	UBIGEO	U.M.	PRIORIDAD	PERIODO MULTIANUAL	PROGRAMACION MENSUAL													TOTAL ANUAL
						META	01	02	03	04	05	06	07	08	09	10	11	12	
					2022	FISICO	1.00	1.00	1.00	1.00	1.00	1.00	1.00	1.00	1.00	1.00	1.00	1.00	12.00
						COSTEO S/	12,469.97	1,900.08	1,900.08	3,875.66	2,001.08	1,900.08	2,874.33	3,884.96	2,001.08	1,900.08	3,875.66	1,900.08	40,483.14
					2023	FISICO	1.00	1.00	1.00	1.00	1.00	1.00	1.00	1.00	1.00	1.00	1.00	1.00	12.00
						COSTEO S/	0.00	0.00	0.00	0.00	0.00	0.00	0.00	0.00	0.00	0.00	0.00	0.00	0.00
AOI00152300040	EVALUAR Y REGISTRAR MEDIANTE INFORME TÉCNICO LEGAL EL SANEAMIENTO DE BIENES INMUEBLES Y OBRAS EN CURSO	220801 - RIOJA	ACCION	Muy Alta	2024	FISICO	1.00	1.00	1.00	1.00	1.00	1.00	1.00	1.00	1.00	1.00	1.00	1.00	12.00
						COSTEO S/	0.00	0.00	0.00	0.00	0.00	0.00	0.00	0.00	0.00	0.00	0.00	0.00	0.00
					2025	FISICO	1.00	1.00	1.00	1.00	1.00	1.00	1.00	1.00	1.00	1.00	1.00	1.00	12.00
						COSTEO S/	0.00	0.00	0.00	0.00	0.00	0.00	0.00	0.00	0.00	0.00	0.00	0.00	0.00

CENTRO DE COSTO: 306.02 - UNIDAD DE GESTION PRESUPUESTAL

OEI.06 - MEJORAR LA CALIDAD DE LOS APRENDIZAJES DE LOS ESTUDIANTES DE LA EDUCACIÓN BÁSICA EN LA REGIÓN SAN MARTÍN
AEI.06.01 - SERVICIOS DE EDUCACIÓN BÁSICA DE CALIDAD DE ACUERDO A LA DEMANDA DE LA POBLACIÓN

CODIGO	ACTIVIDAD OPERATIVA	UBIGEO	U.M.	PRIORIDAD	PERIODO MULTIANUAL	PROGRAMACION MENSUAL													TOTAL ANUAL
						META	01	02	03	04	05	06	07	08	09	10	11	12	
					2022	FISICO	1.00	1.00	1.00	1.00	1.00	1.00	1.00	1.00	1.00	1.00	1.00	1.00	12.00
						COSTEO S/	8,725.44	6,953.66	7,014.98	7,905.46	7,524.97	7,014.98	9,093.26	6,953.66	7,168.03	7,905.46	7,835.66	14,144.51	98,240.07
					2023	FISICO	1.00	1.00	1.00	1.00	1.00	1.00	1.00	1.00	1.00	1.00	1.00	1.00	12.00
						COSTEO S/	0.00	0.00	0.00	0.00	0.00	0.00	0.00	0.00	0.00	0.00	0.00	0.00	0.00
AOI00152300041	REGLAMENTAR, ASESORAR Y DAR SEGUIMIENTO A LAS FASES DEL PROCESO PRESUPUESTARIO: PROGRAMACIÓN, FORMULACIÓN, EJECUCIÓN Y EVALUACIÓN PRESUPUESTAL	220801 - RIOJA	ACCION	Muy Alta	2024	FISICO	1.00	1.00	1.00	1.00	1.00	1.00	1.00	1.00	1.00	1.00	1.00	1.00	12.00
						COSTEO S/	0.00	0.00	0.00	0.00	0.00	0.00	0.00	0.00	0.00	0.00	0.00	0.00	0.00
					2025	FISICO	1.00	1.00	1.00	1.00	1.00	1.00	1.00	1.00	1.00	1.00	1.00	1.00	12.00
						COSTEO S/	0.00	0.00	0.00	0.00	0.00	0.00	0.00	0.00	0.00	0.00	0.00	0.00	0.00

CENTRO DE COSTO: 306.03.01 - SECRETARIA GENERAL

OEI.06 - MEJORAR LA CALIDAD DE LOS APRENDIZAJES DE LOS ESTUDIANTES DE LA EDUCACIÓN BÁSICA EN LA REGIÓN SAN MARTÍN
AEI.06.01 - SERVICIOS DE EDUCACIÓN BÁSICA DE CALIDAD DE ACUERDO A LA DEMANDA DE LA POBLACIÓN

CODIGO	ACTIVIDAD OPERATIVA	UBIGEO	U.M.	PRIORIDAD	PERIODO MULTIANUAL	PROGRAMACION MENSUAL													TOTAL ANUAL
						META	01	02	03	04	05	06	07	08	09	10	11	12	
AOI00152300042	FORTALECIMIENTO DE LA GESTIÓN Y LA SIMPLIFICACIÓN ADMINISTRATIVA INSTITUCIONAL.	220801 - RIOJA	ACCION	Muy Alta	2022	FISICO	1.00	1.00	1.00	1.00	1.00	1.00	1.00	1.00	1.00	1.00	1.00	1.00	12.00
						COSTEO S/	3,218.12	2,746.39	2,753.39	2,753.39	2,786.39	2,753.39	2,779.39	2,753.39	2,793.39	2,746.39	2,751.39	2,716.21	33,551.23
					2023	FISICO	1.00	1.00	1.00	1.00	1.00	1.00	1.00	1.00	1.00	1.00	1.00	1.00	12.00
						COSTEO S/	0.00	0.00	0.00	0.00	0.00	0.00	0.00	0.00	0.00	0.00	0.00	0.00	0.00
					2024	FISICO	1.00	1.00	1.00	1.00	1.00	1.00	1.00	1.00	1.00	1.00	1.00	1.00	12.00
						COSTEO S/	0.00	0.00	0.00	0.00	0.00	0.00	0.00	0.00	0.00	0.00	0.00	0.00	0.00
					2025	FISICO	1.00	1.00	1.00	1.00	1.00	1.00	1.00	1.00	1.00	1.00	1.00	1.00	12.00

Documento Nro: 001-2021818368. Esta es una copia auténtica imprimible de un documento electrónico del GOBIERNO REGIONAL SAN MARTÍN, generado en concordancia por lo dispuesto en la ley 27269. Autenticidad e integridad pueden ser contrastada a través de la siguiente dirección web.

https://verificarfirma.regionsanmartin.gob.pe?codigo=e44290a7q89b7q434bqa947q72a55480913a&anex=312323

						COSTEO S/	0.00	0.00	0.00	0.00	0.00	0.00	0.00	0.00	0.00	0.00	0.00	0.00	0.00

CENTRO DE COSTO: 306.03.02 - DIRECCIÓN DE UGEL

OEI.06 - MEJORAR LA CALIDAD DE LOS APRENDIZAJES DE LOS ESTUDIANTES DE LA EDUCACIÓN BÁSICA EN LA REGIÓN SAN MARTÍN

AEI.06.01 - SERVICIOS DE EDUCACIÓN BÁSICA DE CALIDAD DE ACUERDO A LA DEMANDA DE LA POBLACIÓN

CODIGO	ACTIVIDAD OPERATIVA	UBIGEO	U.M.	PRIORIDAD	PERIODO MULTIANUAL	META	PROGRAMACION MENSUAL 01	02	03	04	05	06	07	08	09	10	11	12	TOTAL ANUAL
AOI00152300043	LIDERAR LA GESTIÓN PEDAGÓGICA E INSTITUCIONAL PARA MEJORAR LA CALIDAD EDUCATIVA.	220801 - RIOJA	ACCION	Muy Alta	2022	FISICO	1.00	1.00	1.00	1.00	1.00	1.00	1.00	1.00	1.00	1.00	1.00	1.00	12.00
						COSTEO S/	9,741.81	2,096.67	3,401.25	2,213.67	3,529.08	2,235.04	2,348.07	3,399.55	2,373.00	2,186.09	3,406.55	2,293.22	39,224.00
					2023	FISICO	1.00	1.00	1.00	1.00	1.00	1.00	1.00	1.00	1.00	1.00	1.00	1.00	12.00
						COSTEO S/	0.00	0.00	0.00	0.00	0.00	0.00	0.00	0.00	0.00	0.00	0.00	0.00	0.00
					2024	FISICO	1.00	1.00	1.00	1.00	1.00	1.00	1.00	1.00	1.00	1.00	1.00	1.00	12.00
						COSTEO S/	0.00	0.00	0.00	0.00	0.00	0.00	0.00	0.00	0.00	0.00	0.00	0.00	0.00
					2025	FISICO	1.00	1.00	1.00	1.00	1.00	1.00	1.00	1.00	1.00	1.00	1.00	1.00	12.00
						COSTEO S/	0.00	0.00	0.00	0.00	0.00	0.00	0.00	0.00	0.00	0.00	0.00	0.00	0.00
AOI00152300044	EXPEDIR CERTIFICADOS DE ESTUDIOS DE LAS INSTITUCIONES EDUCATIVAS	220801 - RIOJA	ACCION	Muy Alta	2022	FISICO	1.00	1.00	1.00	1.00	1.00	1.00	1.00	1.00	1.00	1.00	1.00	1.00	12.00
						COSTEO S/	3,778.78	2,564.96	2,564.96	2,564.96	2,645.46	2,566.20	2,671.08	2,564.96	2,645.46	2,564.96	2,564.96	2,568.66	32,265.40
					2023	FISICO	1.00	1.00	1.00	1.00	1.00	1.00	1.00	1.00	1.00	1.00	1.00	1.00	12.00
						COSTEO S/	0.00	0.00	0.00	0.00	0.00	0.00	0.00	0.00	0.00	0.00	0.00	0.00	0.00
					2024	FISICO	1.00	1.00	1.00	1.00	1.00	1.00	1.00	1.00	1.00	1.00	1.00	1.00	12.00
						COSTEO S/	0.00	0.00	0.00	0.00	0.00	0.00	0.00	0.00	0.00	0.00	0.00	0.00	0.00
					2025	FISICO	1.00	1.00	1.00	1.00	1.00	1.00	1.00	1.00	1.00	1.00	1.00	1.00	12.00
						COSTEO S/	0.00	0.00	0.00	0.00	0.00	0.00	0.00	0.00	0.00	0.00	0.00	0.00	0.00
AOI00152300045	COBERTURA PERIODÍSTICA Y DIFUSIÓN DE ACTIVIDADES INSTITUCIONALES PARA FORMATOS Y MEDIOS DE PRENSA (DIGITAL, IMPRESO, RADIAL Y TELEVISIVO)	220801 - RIOJA	ACCION	Muy Alta	2022	FISICO	1.00	1.00	1.00	1.00	1.00	1.00	1.00	1.00	1.00	1.00	1.00	1.00	12.00
						COSTEO S/	4,308.58	2,045.67	2,045.67	2,045.67	2,214.87	2,127.67	2,328.82	2,045.67	2,214.87	2,127.67	2,045.67	2,057.67	27,608.50
					2023	FISICO	1.00	1.00	1.00	1.00	1.00	1.00	1.00	1.00	1.00	1.00	1.00	1.00	12.00
						COSTEO S/	0.00	0.00	0.00	0.00	0.00	0.00	0.00	0.00	0.00	0.00	0.00	0.00	0.00
					2024	FISICO	1.00	1.00	1.00	1.00	1.00	1.00	1.00	1.00	1.00	1.00	1.00	1.00	12.00
						COSTEO S/	0.00	0.00	0.00	0.00	0.00	0.00	0.00	0.00	0.00	0.00	0.00	0.00	0.00
					2025	FISICO	1.00	1.00	1.00	1.00	1.00	1.00	1.00	1.00	1.00	1.00	1.00	1.00	12.00
						COSTEO S/	0.00	0.00	0.00	0.00	0.00	0.00	0.00	0.00	0.00	0.00	0.00	0.00	0.00
AOI00152300046	ATENDER, REGISTRAR, DIGITALIZAR, CONSERVAR Y MONITOREAR EL ACERVO DOCUMENTARIO	220801 - RIOJA	ACCION	Muy Alta	2022	FISICO	1.00	1.00	1.00	1.00	1.00	1.00	1.00	1.00	1.00	1.00	1.00	1.00	12.00
						COSTEO S/	11,137.90	2,540.96	2,540.96	2,590.96	2,586.51	2,645.96	2,707.89	2,590.96	2,580.96	2,552.51	2,594.72	2,580.96	39,651.25
					2023	FISICO	1.00	1.00	1.00	1.00	1.00	1.00	1.00	1.00	1.00	1.00	1.00	1.00	12.00
						COSTEO S/	0.00	0.00	0.00	0.00	0.00	0.00	0.00	0.00	0.00	0.00	0.00	0.00	0.00
					2024	FISICO	1.00	1.00	1.00	1.00	1.00	1.00	1.00	1.00	1.00	1.00	1.00	1.00	12.00
						COSTEO S/	0.00	0.00	0.00	0.00	0.00	0.00	0.00	0.00	0.00	0.00	0.00	0.00	0.00
					2025	FISICO	1.00	1.00	1.00	1.00	1.00	1.00	1.00	1.00	1.00	1.00	1.00	1.00	12.00
						COSTEO S/	0.00	0.00	0.00	0.00	0.00	0.00	0.00	0.00	0.00	0.00	0.00	0.00	0.00

CENTRO DE COSTO: 306.03.04 - OFICINA DE PLANIFICACION Y DESARROLLO INSTITUCIONAL

OEI.06 - MEJORAR LA CALIDAD DE LOS APRENDIZAJES DE LOS ESTUDIANTES DE LA EDUCACIÓN BÁSICA EN LA REGIÓN SAN MARTÍN

AEI.06.01 - SERVICIOS DE EDUCACIÓN BÁSICA DE CALIDAD DE ACUERDO A LA DEMANDA DE LA POBLACIÓN

CODIGO	ACTIVIDAD OPERATIVA	UBIGEO	U.M.	PRIORIDAD	PERIODO MULTIANUAL	META	PROGRAMACION MENSUAL 01	02	03	04	05	06	07	08	09	10	11	12	TOTAL ANUAL
AOI00152300047	CONDUCIR, SUPERVISAR Y EVALUAR LOS PROCESOS DE PLANEAMIENTO, PRESUPUESTO, DESARROLLO INSTITUCIONAL, ESTADÍSTICA E INVERSIÓN PÚBLICA, EN EL MARCO DE LOS SISTEMAS NACIONALES QUE CORRESPONDAN.	220801 - RIOJA	ACCION	Muy Alta	2022	FISICO	1.00	1.00	1.00	1.00	1.00	1.00	1.00	1.00	1.00	1.00	1.00	1.00	12.00
						COSTEO S/	15,667.83	7,054.00	6,964.20	6,708.30	7,017.80	6,715.05	7,001.95	6,739.85	7,062.30	6,692.80	7,046.35	6,834.20	91,504.63
					2023	FISICO	1.00	1.00	1.00	1.00	1.00	1.00	1.00	1.00	1.00	1.00	1.00	1.00	12.00
						COSTEO S/	0.00	0.00	0.00	0.00	0.00	0.00	0.00	0.00	0.00	0.00	0.00	0.00	0.00
					2024	FISICO	1.00	1.00	1.00	1.00	1.00	1.00	1.00	1.00	1.00	1.00	1.00	1.00	12.00
						COSTEO S/	0.00	0.00	0.00	0.00	0.00	0.00	0.00	0.00	0.00	0.00	0.00	0.00	0.00
					2025	FISICO	1.00	1.00	1.00	1.00	1.00	1.00	1.00	1.00	1.00	1.00	1.00	1.00	12.00
						COSTEO S/	0.00	0.00	0.00	0.00	0.00	0.00	0.00	0.00	0.00	0.00	0.00	0.00	0.00
AOI00152300048	DESARROLLAR LOS PROCESOS DE PRODUCCIÓN DE INFORMACIÓN ESTADÍSTICA	220801 - RIOJA	ACCION	Muy Alta	2022	FISICO	1.00	1.00	1.00	1.00	1.00	1.00	1.00	1.00	1.00	1.00	1.00	1.00	12.00
						COSTEO S/	20,955.03	62.50	74.50	114.50	266.69	62.50	216.64	62.50	266.69	114.50	74.50	114.54	22,385.09
					2023	FISICO	1.00	1.00	1.00	1.00	1.00	1.00	1.00	1.00	1.00	1.00	1.00	1.00	12.00
						COSTEO S/	0.00	0.00	0.00	0.00	0.00	0.00	0.00	0.00	0.00	0.00	0.00	0.00	0.00
					2024	FISICO	1.00	1.00	1.00	1.00	1.00	1.00	1.00	1.00	1.00	1.00	1.00	1.00	12.00
						COSTEO S/	0.00	0.00	0.00	0.00	0.00	0.00	0.00	0.00	0.00	0.00	0.00	0.00	0.00
					2025	FISICO	1.00	1.00	1.00	1.00	1.00	1.00	1.00	1.00	1.00	1.00	1.00	1.00	12.00
						COSTEO S/	0.00	0.00	0.00	0.00	0.00	0.00	0.00	0.00	0.00	0.00	0.00	0.00	0.00
AOI00152300049	GESTIONAR LA PLANIFICACIÓN INSTITUCIONAL EN EL MARCO DE LA IMPLEMENTACIÓN DE LA MEJORA CONTINUA	220801 - RIOJA	ACCION	Muy Alta	2022	FISICO	1.00	1.00	1.00	1.00	1.00	1.00	1.00	1.00	1.00	1.00	1.00	1.00	12.00
						COSTEO S/	2,910.90	1,473.70	1,473.70	1,677.20	1,603.90	1,478.70	2,291.55	1,528.70	1,567.40	1,633.70	1,528.70	1,492.20	20,660.35
					2023	FISICO	1.00	1.00	1.00	1.00	1.00	1.00	1.00	1.00	1.00	1.00	1.00	1.00	12.00
						COSTEO S/	0.00	0.00	0.00	0.00	0.00	0.00	0.00	0.00	0.00	0.00	0.00	0.00	0.00
					2024	FISICO	1.00	1.00	1.00	1.00	1.00	1.00	1.00	1.00	1.00	1.00	1.00	1.00	12.00
						COSTEO S/	0.00	0.00	0.00	0.00	0.00	0.00	0.00	0.00	0.00	0.00	0.00	0.00	0.00
					2025	FISICO	1.00	1.00	1.00	1.00	1.00	1.00	1.00	1.00	1.00	1.00	1.00	1.00	12.00
						COSTEO S/	0.00	0.00	0.00	0.00	0.00	0.00	0.00	0.00	0.00	0.00	0.00	0.00	0.00
AOI00152300050	IMPLEMENTAR LA SIMPLIFICACIÓN ADMINISTRATIVA DE LOS PROCESOS INSTITUCIONALES Y LA GESTIÓN DE PLAZAS	220801 - RIOJA	ACCION	Muy Alta	2022	FISICO	1.00	1.00	1.00	1.00	1.00	1.00	1.00	1.00	1.00	1.00	1.00	1.00	12.00
						COSTEO S/	20,934.16	62.33	69.33	125.13	251.72	62.33	270.21	73.13	244.72	121.33	62.33	132.37	22,409.09
					2023	FISICO	1.00	1.00	1.00	1.00	1.00	1.00	1.00	1.00	1.00	1.00	1.00	1.00	12.00
						COSTEO S/	0.00	0.00	0.00	0.00	0.00	0.00	0.00	0.00	0.00	0.00	0.00	0.00	0.00
					2024	FISICO	1.00	1.00	1.00	1.00	1.00	1.00	1.00	1.00	1.00	1.00	1.00	1.00	12.00
						COSTEO S/	0.00	0.00	0.00	0.00	0.00	0.00	0.00	0.00	0.00	0.00	0.00	0.00	0.00
					2025	FISICO	1.00	1.00	1.00	1.00	1.00	1.00	1.00	1.00	1.00	1.00	1.00	1.00	12.00
						COSTEO S/	0.00	0.00	0.00	0.00	0.00	0.00	0.00	0.00	0.00	0.00	0.00	0.00	0.00
	ONTROL Y EGUIMIENTO DE LAS ONDICIONES DE	220801 - RIOJA	ACCION	Muy Alta	2022	FISICO	1.00	1.00	1.00	1.00	1.00	1.00	1.00	1.00	1.00	1.00	1.00	1.00	12.00
						COSTEO S/	1,907.98	1,907.98	1,907.98	1,907.98	1,907.98	1,907.98	2,125.88	1,946.98	2,082.38	1,907.98	2,146.98	1,907.98	30,414.40

Documento Nro: 001-2021818368. Esta es una copia auténtica imprimible de un documento electrónico del GOBIERNO REGIONAL SAN MARTÍN, generado en concordancia por lo dispuesto en la ley 27269. Autenticidad e integridad pueden ser contrastadas a través de la siguiente dirección web:

https://verificarfirma.regionsanmartin.gob.pe?codigo=e44290a7q89b7q434bqa947q72a55480913a&anex=312323

	DE LOS LOCALES ESCOLARES				2023	FISICO	1.00	1.00	1.00	1.00	1.00	1.00	1.00	1.00	1.00	1.00	1.00	1.00	12.00
						COSTEO S/	0.00	0.00	0.00	0.00	0.00	0.00	0.00	0.00	0.00	0.00	0.00	0.00	0.00
					2024	FISICO	1.00	1.00	1.00	1.00	1.00	1.00	1.00	1.00	1.00	1.00	1.00	1.00	12.00
						COSTEO S/	0.00	0.00	0.00	0.00	0.00	0.00	0.00	0.00	0.00	0.00	0.00	0.00	0.00
					2025	FISICO	1.00	1.00	1.00	1.00	1.00	1.00	1.00	1.00	1.00	1.00	1.00	1.00	12.00
						COSTEO S/	0.00	0.00	0.00	0.00	0.00	0.00	0.00	0.00	0.00	0.00	0.00	0.00	0.00

CENTRO DE COSTO: 306.03.05 - OFICINA DE CONTROL, SEGUIMIENTO Y PARTICIPACION

OEI.06 - MEJORAR LA CALIDAD DE LOS APRENDIZAJES DE LOS ESTUDIANTES DE LA EDUCACIÓN BÁSICA EN LA REGIÓN SAN MARTÍN

AEI.06.01 - SERVICIOS DE EDUCACIÓN BÁSICA DE CALIDAD DE ACUERDO A LA DEMANDA DE LA POBLACIÓN

CODIGO	ACTIVIDAD OPERATIVA	UBIGEO	U.M.	PRIORIDAD	PERIODO MULTIANUAL	META	PROGRAMACION MENSUAL 01	02	03	04	05	06	07	08	09	10	11	12	TOTAL ANUAL
AOI00152300052	ASESORAR Y EMITIR OPINIÓN LEGAL EN MATERIA JURÍDICA EN EL MARCO DE LA LEY DE LA REFORMA MAGISTERIAL Y LA LEY SERVIR	220801 - RIOJA	ACCION	Muy Alta	2022	FISICO	1.00	1.00	1.00	1.00	1.00	1.00	1.00	1.00	1.00	1.00	1.00	1.00	12.00
						COSTEO S/	4,948.43	540.90	540.90	665.90	604.64	571.40	625.87	665.90	604.64	540.90	690.40	540.90	11,540.78
					2023	FISICO	1.00	1.00	1.00	1.00	1.00	1.00	1.00	1.00	1.00	1.00	1.00	1.00	12.00
						COSTEO S/	0.00	0.00	0.00	0.00	0.00	0.00	0.00	0.00	0.00	0.00	0.00	0.00	0.00
					2024	FISICO	1.00	1.00	1.00	1.00	1.00	1.00	1.00	1.00	1.00	1.00	1.00	1.00	12.00
						COSTEO S/	0.00	0.00	0.00	0.00	0.00	0.00	0.00	0.00	0.00	0.00	0.00	0.00	0.00
					2025	FISICO	1.00	1.00	1.00	1.00	1.00	1.00	1.00	1.00	1.00	1.00	1.00	1.00	12.00
						COSTEO S/	0.00	0.00	0.00	0.00	0.00	0.00	0.00	0.00	0.00	0.00	0.00	0.00	0.00
AOI00152300053	INVESTIGAR A DOCENTES Y PERSONAL ADMINISTRATIVO POR PRESUNTAS FALTAS ADMINISTRATIVAS TIPIFICADAS GRAVES Y MUY GRAVES	220801 - RIOJA	ACCION	Muy Alta	2022	FISICO	1.00	1.00	1.00	1.00	1.00	1.00	1.00	1.00	1.00	1.00	1.00	1.00	12.00
						COSTEO S/	29,453.12	508.90	508.90	508.90	615.25	508.90	661.47	508.90	615.25	508.90	508.90	510.75	35,418.14
					2023	FISICO	1.00	1.00	1.00	1.00	1.00	1.00	1.00	1.00	1.00	1.00	1.00	1.00	12.00
						COSTEO S/	0.00	0.00	0.00	0.00	0.00	0.00	0.00	0.00	0.00	0.00	0.00	0.00	0.00
					2024	FISICO	1.00	1.00	1.00	1.00	1.00	1.00	1.00	1.00	1.00	1.00	1.00	1.00	12.00
						COSTEO S/	0.00	0.00	0.00	0.00	0.00	0.00	0.00	0.00	0.00	0.00	0.00	0.00	0.00
					2025	FISICO	1.00	1.00	1.00	1.00	1.00	1.00	1.00	1.00	1.00	1.00	1.00	1.00	12.00
						COSTEO S/	0.00	0.00	0.00	0.00	0.00	0.00	0.00	0.00	0.00	0.00	0.00	0.00	0.00
AOI00152300054	REVISAR Y ANALIZAR CASOS ADMINISTRATIVOS EN EL MARCO DE LA LEY SERVIR	220801 - RIOJA	ACCION	Muy Alta	2022	FISICO	1.00	1.00	1.00	1.00	1.00	1.00	1.00	1.00	1.00	1.00	1.00	1.00	12.00
						COSTEO S/	1,431.45	614.71	652.51	640.67	688.61	677.51	684.29	638.47	716.41	626.91	631.97	705.81	8,709.32
					2023	FISICO	1.00	1.00	1.00	1.00	1.00	1.00	1.00	1.00	1.00	1.00	1.00	1.00	12.00
						COSTEO S/	0.00	0.00	0.00	0.00	0.00	0.00	0.00	0.00	0.00	0.00	0.00	0.00	0.00
					2024	FISICO	1.00	1.00	1.00	1.00	1.00	1.00	1.00	1.00	1.00	1.00	1.00	1.00	12.00
						COSTEO S/	0.00	0.00	0.00	0.00	0.00	0.00	0.00	0.00	0.00	0.00	0.00	0.00	0.00
					2025	FISICO	1.00	1.00	1.00	1.00	1.00	1.00	1.00	1.00	1.00	1.00	1.00	1.00	12.00
						COSTEO S/	0.00	0.00	0.00	0.00	0.00	0.00	0.00	0.00	0.00	0.00	0.00	0.00	0.00

CENTRO DE COSTO: 306.03.06 - AREA DE GESTION PEDAGOGICA

OEI.06 - MEJORAR LA CALIDAD DE LOS APRENDIZAJES DE LOS ESTUDIANTES DE LA EDUCACIÓN BÁSICA EN LA REGIÓN SAN MARTÍN

AEI.06.01 - SERVICIOS DE EDUCACIÓN BÁSICA DE CALIDAD DE ACUERDO A LA DEMANDA DE LA POBLACIÓN

CODIGO	ACTIVIDAD OPERATIVA	UBIGEO	U.M.	PRIORIDAD	PERIODO MULTIANUAL	META	PROGRAMACION MENSUAL 01	02	03	04	05	06	07	08	09	10	11	12	TOTAL ANUAL
AOI00152300059	GESTIÓN Y APOYO PARA LA IMPLEMENTACIÓN DE LAS ESTRATEGIAS DE INTERVENCIÓN DEL PROGRAMA PRESUPUESTAL 0090	220801 - RIOJA	ACCION	Muy Alta	2022	FISICO	1.00	1.00	1.00	1.00	1.00	1.00	1.00	1.00	1.00	1.00	1.00	1.00	12.00
						COSTEO S/	663.00	663.00	663.00	663.00	663.00	663.00	663.00	663.00	663.00	663.00	663.00	660.00	7,953.00
					2023	FISICO	1.00	1.00	1.00	1.00	1.00	1.00	1.00	1.00	1.00	1.00	1.00	1.00	12.00
						COSTEO S/	663.00	663.00	663.00	663.00	663.00	663.00	663.00	663.00	663.00	663.00	663.00	660.00	7,953.00
					2024	FISICO	1.00	1.00	1.00	1.00	1.00	1.00	1.00	1.00	1.00	1.00	1.00	1.00	12.00
						COSTEO S/	663.00	663.00	663.00	663.00	663.00	663.00	663.00	663.00	663.00	663.00	663.00	660.00	7,953.00
					2025	FISICO	1.00	1.00	1.00	1.00	1.00	1.00	1.00	1.00	1.00	1.00	1.00	1.00	12.00
						COSTEO S/	663.00	663.00	663.00	663.00	663.00	663.00	663.00	663.00	663.00	663.00	663.00	660.00	7,953.00
AOI00152300060	GESTIÓN Y APOYO PARA LA IMPLEMENTACION DE LAS ESTRATEGIAS DE INTERVENCIÓN DE LA EDUCACIÓN BÁSICA REGULAR DEL PROGRAMA PRESUPUESTAL 0090	220801 - RIOJA	ACCION	Muy Alta	2022	FISICO	1.00	1.00	1.00	1.00	1.00	1.00	1.00	1.00	1.00	1.00	1.00	1.00	12.00
						COSTEO S/	29,206.00	29,206.00	29,206.00	29,206.00	29,206.00	29,206.00	29,206.00	29,206.00	29,206.00	29,206.00	29,206.00	29,202.00	350,468.00
					2023	FISICO	1.00	1.00	1.00	1.00	1.00	1.00	1.00	1.00	1.00	1.00	1.00	1.00	12.00
						COSTEO S/	29,206.00	29,206.00	29,206.00	29,206.00	29,206.00	29,206.00	29,206.00	29,206.00	29,206.00	29,206.00	29,206.00	29,202.00	350,468.00
					2024	FISICO	1.00	1.00	1.00	1.00	1.00	1.00	1.00	1.00	1.00	1.00	1.00	1.00	12.00
						COSTEO S/	29,206.00	29,206.00	29,206.00	29,206.00	29,206.00	29,206.00	29,206.00	29,206.00	29,206.00	29,206.00	29,206.00	29,202.00	350,468.00
					2025	FISICO	1.00	1.00	1.00	1.00	1.00	1.00	1.00	1.00	1.00	1.00	1.00	1.00	12.00
						COSTEO S/	29,206.00	29,206.00	29,206.00	29,206.00	29,206.00	29,206.00	29,206.00	29,206.00	29,206.00	29,206.00	29,206.00	29,202.00	350,468.00
AOI00152300061	PROCESO DE PAGO OPORTUNO Y ASISTENCIA TÉCNICA A PROMOTORAS DE LOS PRONOEIS	220801 - RIOJA	INSTITUCION EDUCATIVA	Muy Alta	2022	FISICO	0.00	0.00	55.00	55.00	55.00	55.00	55.00	55.00	55.00	55.00	55.00	55.00	55.00
						COSTEO S/	0.00	0.00	14,840.00	14,840.00	14,840.00	14,840.00	14,840.00	14,840.00	14,840.00	14,840.00	14,840.00	14,840.00	148,400.00
					2023	FISICO	0.00	0.00	55.00	55.00	55.00	55.00	55.00	55.00	55.00	55.00	55.00	55.00	55.00
						COSTEO S/	0.00	0.00	14,840.00	14,840.00	14,840.00	14,840.00	14,840.00	14,840.00	14,840.00	14,840.00	14,840.00	14,840.00	148,400.00
					2024	FISICO	0.00	0.00	55.00	55.00	55.00	55.00	55.00	55.00	55.00	55.00	55.00	55.00	55.00
						COSTEO S/	0.00	0.00	14,840.00	14,840.00	14,840.00	14,840.00	14,840.00	14,840.00	14,840.00	14,840.00	14,840.00	14,840.00	148,400.00
					2025	FISICO	0.00	0.00	55.00	55.00	55.00	55.00	55.00	55.00	55.00	55.00	55.00	55.00	55.00
						COSTEO S/	0.00	0.00	14,840.00	14,840.00	14,840.00	14,840.00	14,840.00	14,840.00	14,840.00	14,840.00	14,840.00	14,840.00	148,400.00
AOI00152300062	DESARROLLO DE ACCIONES PEDAGOGICAS PARA LA IMPLEMENTACIÓN DEL CURRICULO NACIONAL - EBR PRIMARIA	220801 - RIOJA	DOCENTE	Muy Alta	2023	FISICO	0.00	0.00	5.00	5.00	5.00	5.00	5.00	5.00	5.00	5.00	5.00	5.00	5.00
						COSTEO S/	0.00	0.00	0.00	0.00	0.00	0.00	0.00	0.00	0.00	0.00	0.00	0.00	0.00
					2024	FISICO	0.00	0.00	5.00	5.00	5.00	5.00	5.00	5.00	5.00	5.00	5.00	5.00	5.00
						COSTEO S/	0.00	0.00	0.00	0.00	0.00	0.00	0.00	0.00	0.00	0.00	0.00	0.00	0.00
					2025	FISICO	0.00	0.00	5.00	5.00	5.00	5.00	5.00	5.00	5.00	5.00	5.00	5.00	5.00
						COSTEO S/	0.00	0.00	0.00	0.00	0.00	0.00	0.00	0.00	0.00	0.00	0.00	0.00	0.00
	TALLERES EDUCATIVOS DE ESARROLLO DE ABILIDADES SOCIO MOCIONALES	220801 - RIOJA	PERSONA	Muy Alta	2022	FISICO	0.00	0.00	1.00	1.00	1.00	1.00	1.00	1.00	1.00	1.00	1.00	1.00	1.00
						COSTEO S/	0.00	0.00	2,230.00	2,230.00	2,230.00	2,230.00	2,230.00	2,230.00	2,230.00	2,230.00	2,230.00	2,238.00	22,308.00
					2023	FISICO	0.00	0.00	1.00	1.00	1.00	1.00	1.00	1.00	1.00	1.00	1.00	1.00	1.00
						COSTEO S/	0.00	0.00	2,230.00	2,230.00	2,230.00	2,230.00	2,230.00	2,230.00	2,230.00	2,230.00	2,230.00	2,238.00	22,308.00
					2024	FISICO	0.00	0.00	1.00	1.00	1.00	1.00	1.00	1.00	1.00	1.00	1.00	1.00	1.00
						COSTEO S/	0.00	0.00	2,230.00	2,230.00	2,230.00	2,230.00	2,230.00	2,230.00	2,230.00	2,230.00	2,230.00	2,238.00	22,308.00
					2025	FISICO	0.00	0.00	1.00	1.00	1.00	1.00	1.00	1.00	1.00	1.00	1.00	1.00	1.00
						COSTEO S/	0.00	0.00	2,230.00	2,230.00	2,230.00	2,230.00	2,230.00	2,230.00	2,230.00	2,230.00	2,230.00	2,238.00	22,308.00

Documento Nro: 001-2021818368. Esta es una copia auténtica imprimible de un documento electrónico del GOBIERNO REGIONAL SAN MARTÍN, generado en concordancia por lo dispuesto en la ley 27269. Autenticidad e integridad pueden ser contrastada a través de la siguiente dirección web:

https://verificarfirma.regionsanmartin.gob.pe?codigo=e44290a7q89b7q434bqa947q72a55480913a&anex=312323

AOI00152300080	GESTION, SEGUIMIENTO Y MONITOREO A INSTITUCIONES EDUCATIVAS DE LA EDUCACION BASICA.	220801 - RIOJA	ACCION	Muy Alta	2022	FISICO	1.00	1.00	1.00	1.00	1.00	1.00	1.00	1.00	1.00	1.00	1.00	1.00	12.00
						COSTEO S/	16,610.52	1,933.24	36,881.84	1,933.24	1,933.24	2,133.24	34,226.24	1,933.24	3,666.24	1,933.24	3,433.24	4,053.28	110,670.80
					2023	FISICO	1.00	1.00	1.00	1.00	1.00	1.00	1.00	1.00	1.00	1.00	1.00	1.00	12.00
						COSTEO S/	16,610.52	1,933.24	36,881.84	1,933.24	1,933.24	2,133.24	34,226.24	1,933.24	3,666.24	1,933.24	3,433.24	4,053.28	110,670.80
					2024	FISICO	1.00	1.00	1.00	1.00	1.00	1.00	1.00	1.00	1.00	1.00	1.00	1.00	12.00
						COSTEO S/	16,610.52	1,933.24	36,881.84	1,933.24	1,933.24	2,133.24	34,226.24	1,933.24	3,666.24	1,933.24	3,433.24	4,053.28	110,670.80
					2025	FISICO	1.00	1.00	1.00	1.00	1.00	1.00	1.00	1.00	1.00	1.00	1.00	1.00	12.00
						COSTEO S/	16,610.52	1,933.24	36,881.84	1,933.24	1,933.24	2,133.24	34,226.24	1,933.24	3,666.24	1,933.24	3,433.24	4,053.28	110,670.80
AOI00152300081	FORTALECIMIENTO DE ACTIVIDADES CIVICAS, CULTURALES Y DEPORTIVAS A FAVOR DE LA MEJORA DE LOS APRENDIZAJES.	220801 - RIOJA	ACCION	Muy Alta	2022	FISICO	1.00	1.00	1.00	1.00	1.00	1.00	1.00	1.00	1.00	1.00	1.00	1.00	12.00
						COSTEO S/	1,848.63	182.67	2,921.67	182.67	182.67	582.67	1,855.67	382.67	350.67	182.67	244.17	792.67	9,709.50
					2023	FISICO	1.00	1.00	1.00	1.00	1.00	1.00	1.00	1.00	1.00	1.00	1.00	1.00	12.00
						COSTEO S/	1,848.63	182.67	2,921.67	182.67	182.67	582.67	1,855.67	382.67	350.67	182.67	244.17	792.67	9,709.50
					2024	FISICO	1.00	1.00	1.00	1.00	1.00	1.00	1.00	1.00	1.00	1.00	1.00	1.00	12.00
						COSTEO S/	1,848.63	182.67	2,921.67	182.67	182.67	582.67	1,855.67	382.67	350.67	182.67	244.17	792.67	9,709.50
					2025	FISICO	1.00	1.00	1.00	1.00	1.00	1.00	1.00	1.00	1.00	1.00	1.00	1.00	12.00
						COSTEO S/	1,848.63	182.67	2,921.67	182.67	182.67	582.67	1,855.67	382.67	350.67	182.67	244.17	792.67	9,709.50
AOI00152300082	FORTALECIMIENTO DE CAPACIDADES A ESPECIALISTAS DE GESTION PEDAGOGICA Y DESARROLLO DE LA GESTION LOCAL, DIRECTIVOS Y DOCENTES DE INSTITUCIONES EDUCATIVAS EN EL MARCO DEL MODELO EDUCATIVO REGIONAL.	220801 - RIOJA	ACCION	Muy Alta	2022	FISICO	1.00	1.00	1.00	1.00	1.00	1.00	1.00	1.00	1.00	1.00	1.00	1.00	12.00
						COSTEO S/	59,970.12	10,301.31	25,430.11	11,663.51	10,369.81	11,627.11	24,600.71	10,431.31	11,990.61	11,367.21	12,389.31	11,423.81	211,564.93
					2023	FISICO	1.00	1.00	1.00	1.00	1.00	1.00	1.00	1.00	1.00	1.00	1.00	1.00	12.00
						COSTEO S/	59,970.12	10,301.31	25,430.11	11,663.51	10,369.81	11,627.11	24,600.71	10,431.31	11,990.61	11,367.21	12,389.31	11,423.81	211,564.93
					2024	FISICO	1.00	1.00	1.00	1.00	1.00	1.00	1.00	1.00	1.00	1.00	1.00	1.00	12.00
						COSTEO S/	59,970.12	10,301.31	25,430.11	11,663.51	10,369.81	11,627.11	24,600.71	10,431.31	11,990.61	11,367.21	12,389.31	11,423.81	211,564.93
					2025	FISICO	1.00	1.00	1.00	1.00	1.00	1.00	1.00	1.00	1.00	1.00	1.00	1.00	12.00
						COSTEO S/	59,970.12	10,301.31	25,430.11	11,663.51	10,369.81	11,627.11	24,600.71	10,431.31	11,990.61	11,367.21	12,389.31	11,423.81	211,564.93

AEI.06.02 - SERVICIOS DE EDUCACIÓN BÁSICA Y TÉCNICO PRODUCTIVA DE CALIDAD PARA NIÑOS; NIÑAS Y JÓVENES CON NECESIDADES EDUCATIVAS ESPECIALES

CODIGO	ACTIVIDAD OPERATIVA	UBIGEO	U.M.	PRIORIDAD	PERIODO MULTIANUAL	META	PROGRAMACION MENSUAL 01	02	03	04	05	06	07	08	09	10	11	12	TOTAL ANUAL
AOI00152300071	GESTION Y APOYO PARA LA IMPLEMENTACION DE LAS ESTRATEGIAS DE INTERVENCION DEL PROGRAMA PRESUPUESTAL 0106	220801 - RIOJA	ACCION	Muy Alta	2022	FISICO	1.00	0.00	0.00	0.00	0.00	0.00	0.00	0.00	0.00	0.00	0.00	0.00	1.00
						COSTEO S/	70.00	0.00	0.00	0.00	0.00	0.00	0.00	0.00	0.00	0.00	0.00	0.00	70.00
					2023	FISICO	1.00	0.00	0.00	0.00	0.00	0.00	0.00	0.00	0.00	0.00	0.00	0.00	1.00
						COSTEO S/	70.00	0.00	0.00	0.00	0.00	0.00	0.00	0.00	0.00	0.00	0.00	0.00	70.00
					2024	FISICO	1.00	0.00	0.00	0.00	0.00	0.00	0.00	0.00	0.00	0.00	0.00	0.00	1.00
						COSTEO S/	70.00	0.00	0.00	0.00	0.00	0.00	0.00	0.00	0.00	0.00	0.00	0.00	70.00
					2025	FISICO	1.00	0.00	0.00	0.00	0.00	0.00	0.00	0.00	0.00	0.00	0.00	0.00	1.00
						COSTEO S/	70.00	0.00	0.00	0.00	0.00	0.00	0.00	0.00	0.00	0.00	0.00	0.00	70.00
AOI00152300072	DOTACION DE MATERIALES Y EQUIPOS EDUCATIVOS PARA ESTUDIANTES DE INSTITUCIONES EDUCATIVAS INCLUSIVAS	220801 - RIOJA	ESTUDIANTES	Muy Alta	2022	FISICO	0.00	0.00	0.00	0.00	0.00	0.00	0.00	0.00	0.00	0.00	0.00	40.00	40.00
						COSTEO S/	0.00	0.00	0.00	0.00	0.00	0.00	0.00	0.00	0.00	0.00	0.00	289.00	289.00
					2023	FISICO	0.00	0.00	0.00	0.00	0.00	0.00	0.00	0.00	0.00	0.00	0.00	40.00	40.00
						COSTEO S/	0.00	0.00	0.00	0.00	0.00	0.00	0.00	0.00	0.00	0.00	0.00	289.00	289.00
					2024	FISICO	0.00	0.00	0.00	0.00	0.00	0.00	0.00	0.00	0.00	0.00	0.00	40.00	40.00
						COSTEO S/	0.00	0.00	0.00	0.00	0.00	0.00	0.00	0.00	0.00	0.00	0.00	289.00	289.00
					2025	FISICO	0.00	0.00	0.00	0.00	0.00	0.00	0.00	0.00	0.00	0.00	0.00	40.00	40.00
						COSTEO S/	0.00	0.00	0.00	0.00	0.00	0.00	0.00	0.00	0.00	0.00	0.00	289.00	289.00
AOI00152300073	DOTACION DE MATERIALES Y EQUIPOS EDUCATIVOS PARA CENTROS DE EDUCACION BASICA ESPECIAL Y CENTROS DE RECURSOS	220801 - RIOJA	INSTITUCION EDUCATIVA	Muy Alta	2022	FISICO	0.00	0.00	0.00	0.00	0.00	0.00	0.00	0.00	0.00	0.00	0.00	3.00	3.00
						COSTEO S/	0.00	0.00	0.00	0.00	0.00	0.00	0.00	0.00	0.00	0.00	0.00	10,613.00	10,613.00
					2023	FISICO	0.00	0.00	0.00	0.00	0.00	0.00	0.00	0.00	0.00	0.00	0.00	3.00	3.00
						COSTEO S/	0.00	0.00	0.00	0.00	0.00	0.00	0.00	0.00	0.00	0.00	0.00	10,613.00	10,613.00
					2024	FISICO	0.00	0.00	0.00	0.00	0.00	0.00	0.00	0.00	0.00	0.00	0.00	3.00	3.00
						COSTEO S/	0.00	0.00	0.00	0.00	0.00	0.00	0.00	0.00	0.00	0.00	0.00	10,613.00	10,613.00
					2025	FISICO	0.00	0.00	0.00	0.00	0.00	0.00	0.00	0.00	0.00	0.00	0.00	3.00	3.00
						COSTEO S/	0.00	0.00	0.00	0.00	0.00	0.00	0.00	0.00	0.00	0.00	0.00	10,613.00	10,613.00
AOI00152300074	ASISTENCIA TECNICA Y SOPORTE PARA LA GESTION PEDAGOGICA E INSTITUCIONAL DE LOS CENTROS DE EDUCACION BASICA ESPECIAL	220801 - RIOJA	INSTITUCION EDUCATIVA	Muy Alta	2022	FISICO	0.00	0.00	3.00	0.00	3.00	0.00	3.00	0.00	3.00	0.00	3.00	0.00	3.00
						COSTEO S/	0.00	0.00	72.00	0.00	72.00	0.00	72.00	0.00	72.00	0.00	72.00	0.00	360.00
					2023	FISICO	0.00	0.00	3.00	0.00	3.00	0.00	3.00	0.00	3.00	0.00	3.00	0.00	3.00
						COSTEO S/	0.00	0.00	72.00	0.00	72.00	0.00	72.00	0.00	72.00	0.00	72.00	0.00	360.00
					2024	FISICO	0.00	0.00	3.00	0.00	3.00	0.00	3.00	0.00	3.00	0.00	3.00	0.00	3.00
						COSTEO S/	0.00	0.00	72.00	0.00	72.00	0.00	72.00	0.00	72.00	0.00	72.00	0.00	360.00
					2025	FISICO	0.00	0.00	3.00	0.00	3.00	0.00	3.00	0.00	3.00	0.00	3.00	0.00	3.00
						COSTEO S/	0.00	0.00	72.00	0.00	72.00	0.00	72.00	0.00	72.00	0.00	72.00	0.00	360.00
AOI00152300075	ASISTENCIA A FAMILIAS DE ESTUDIANTES DE CENTROS DE EDUCACION BASICA ESPECIAL PARA PARTICIPACION EN PROCESO EDUCATIVO	220801 - RIOJA	FAMILIA	Muy Alta	2022	FISICO	0.00	0.00	86.00	0.00	0.00	86.00	0.00	0.00	86.00	0.00	0.00	86.00	86.00
						COSTEO S/	0.00	0.00	215.00	0.00	0.00	215.00	0.00	0.00	215.00	0.00	0.00	215.00	860.00
					2023	FISICO	0.00	0.00	86.00	0.00	0.00	86.00	0.00	0.00	86.00	0.00	0.00	86.00	86.00
						COSTEO S/	0.00	0.00	215.00	0.00	0.00	215.00	0.00	0.00	215.00	0.00	0.00	215.00	860.00
					2024	FISICO	0.00	0.00	86.00	0.00	0.00	86.00	0.00	0.00	86.00	0.00	0.00	86.00	86.00
						COSTEO S/	0.00	0.00	215.00	0.00	0.00	215.00	0.00	0.00	215.00	0.00	0.00	215.00	860.00
					2025	FISICO	0.00	0.00	86.00	0.00	0.00	86.00	0.00	0.00	86.00	0.00	0.00	86.00	86.00
						COSTEO S/	0.00	0.00	215.00	0.00	0.00	215.00	0.00	0.00	215.00	0.00	0.00	215.00	860.00

AEI.06.03 - SERVICIOS EDUCATIVOS CON ADECUADA CAPACIDAD INSTALADA PARA LOS ESTUDIANTES DE LA REGIÓN DE SAN MARTÍN

CODIGO	ACTIVIDAD OPERATIVA	UBIGEO	U.M.	PRIORIDAD	PERIODO MULTIANUAL	META	PROGRAMACION MENSUAL 01	02	03	04	05	06	07	08	09	10	11	12	TOTAL ANUAL
AOI00152300063	DOTACION DE MATERIAL Y RECURSOS EDUCATIVOS PARA ESTUDIANTES DE DUCACION BASICA ESPECIAL PARA EDUCACION INICIAL	220801 - RIOJA	ESTUDIANTES	Muy Alta	2022	FISICO	0.00	0.00	0.00	0.00	0.00	0.00	0.00	0.00	0.00	0.00	0.00	5,576.00	5,576.00
						COSTEO S/	0.00	0.00	0.00	0.00	0.00	0.00	0.00	0.00	0.00	0.00	0.00	45,095.00	45,095.00
					2023	FISICO	0.00	0.00	0.00	0.00	0.00	0.00	0.00	0.00	0.00	0.00	0.00	5,576.00	5,576.00
						COSTEO S/	0.00	0.00	0.00	0.00	0.00	0.00	0.00	0.00	0.00	0.00	0.00	45,095.00	45,095.00
					2024	FISICO	0.00	0.00	0.00	0.00	0.00	0.00	0.00	0.00	0.00	0.00	0.00	5,576.00	5,576.00
						COSTEO S/	0.00	0.00	0.00	0.00	0.00	0.00	0.00	0.00	0.00	0.00	0.00	45,095.00	45,095.00
					2025	FISICO	0.00	0.00	0.00	0.00	0.00	0.00	0.00	0.00	0.00	0.00	0.00	5,576.00	5,576.00
						COSTEO S/	0.00	0.00	0.00	0.00	0.00	0.00	0.00	0.00	0.00	0.00	0.00	45,095.00	45,095.00

Documento Nro: 001-2021818368. Esta es una copia auténtica imprimible de un documento electrónico del GOBIERNO REGIONAL SAN MARTÍN, generado en concordancia por lo dispuesto en la ley 27269. Autenticidad e integridad pueden ser contrastada a través de la siguiente dirección web.

https://verificarfirma.regionsanmartin.gob.pe?codigo=e44290a7q89b7q434bqa947q72a55480913a&anex=312323

AOI00152300064	DOTACION DE MATERIAL Y RECURSOS EDUCATIVOS PARA ESTUDIANTES DE EDUCACION BASICA REGULAR-EDUCACION PRIMARIA	220801 - RIOJA	ESTUDIANTES	Muy Alta	2022	FISICO	0.00	0.00	0.00	0.00	0.00	0.00	0.00	0.00	0.00	0.00	0.00	18,341.00	18,341.00
						COSTEO S/	0.00	0.00	0.00	0.00	0.00	0.00	0.00	0.00	0.00	0.00	0.00	130,625.00	130,625.00
					2023	FISICO	0.00	0.00	0.00	0.00	0.00	0.00	0.00	0.00	0.00	0.00	0.00	18,341.00	18,341.00
						COSTEO S/	0.00	0.00	0.00	0.00	0.00	0.00	0.00	0.00	0.00	0.00	0.00	130,625.00	130,625.00
					2024	FISICO	0.00	0.00	0.00	0.00	0.00	0.00	0.00	0.00	0.00	0.00	0.00	18,341.00	18,341.00
						COSTEO S/	0.00	0.00	0.00	0.00	0.00	0.00	0.00	0.00	0.00	0.00	0.00	130,625.00	130,625.00
					2025	FISICO	0.00	0.00	0.00	0.00	0.00	0.00	0.00	0.00	0.00	0.00	0.00	18,341.00	18,341.00
						COSTEO S/	0.00	0.00	0.00	0.00	0.00	0.00	0.00	0.00	0.00	0.00	0.00	130,625.00	130,625.00
AOI00152300065	DOTACION DE MATERIAL Y RECURSOS EDUCATIVOS PARA ESTUDIANTES DE EDUCACION BASICA REGULAR-EDUCACION SECUNDARIA	220801 - RIOJA	ESTUDIANTES	Muy Alta	2022	FISICO	0.00	0.00	0.00	0.00	0.00	0.00	0.00	0.00	0.00	0.00	0.00	12,258.00	12,258.00
						COSTEO S/	0.00	0.00	0.00	0.00	0.00	0.00	0.00	0.00	0.00	0.00	0.00	89,142.00	89,142.00
					2023	FISICO	0.00	0.00	0.00	0.00	0.00	0.00	0.00	0.00	0.00	0.00	0.00	12,258.00	12,258.00
						COSTEO S/	0.00	0.00	0.00	0.00	0.00	0.00	0.00	0.00	0.00	0.00	0.00	89,142.00	89,142.00
					2024	FISICO	0.00	0.00	0.00	0.00	0.00	0.00	0.00	0.00	0.00	0.00	0.00	12,258.00	12,258.00
						COSTEO S/	0.00	0.00	0.00	0.00	0.00	0.00	0.00	0.00	0.00	0.00	0.00	89,142.00	89,142.00
					2025	FISICO	0.00	0.00	0.00	0.00	0.00	0.00	0.00	0.00	0.00	0.00	0.00	12,258.00	12,258.00
						COSTEO S/	0.00	0.00	0.00	0.00	0.00	0.00	0.00	0.00	0.00	0.00	0.00	89,142.00	89,142.00
AOI00152300066	DOTACION DE MATERIAL Y RECURSOS EDUCATIVOS PARA ESTUDIANTES DE EDUCACION INTERCULTURAL BILINGÜE- EDUCACION INICIAL	220801 - RIOJA	ESTUDIANTES	Muy Alta	2022	FISICO	0.00	0.00	0.00	0.00	0.00	0.00	0.00	0.00	0.00	0.00	0.00	193.00	193.00
						COSTEO S/	0.00	0.00	0.00	0.00	0.00	0.00	0.00	0.00	0.00	0.00	0.00	205.00	205.00
					2023	FISICO	0.00	0.00	0.00	0.00	0.00	0.00	0.00	0.00	0.00	0.00	0.00	193.00	193.00
						COSTEO S/	0.00	0.00	0.00	0.00	0.00	0.00	0.00	0.00	0.00	0.00	0.00	205.00	205.00
					2024	FISICO	0.00	0.00	0.00	0.00	0.00	0.00	0.00	0.00	0.00	0.00	0.00	193.00	193.00
						COSTEO S/	0.00	0.00	0.00	0.00	0.00	0.00	0.00	0.00	0.00	0.00	0.00	205.00	205.00
					2025	FISICO	0.00	0.00	0.00	0.00	0.00	0.00	0.00	0.00	0.00	0.00	0.00	193.00	193.00
						COSTEO S/	0.00	0.00	0.00	0.00	0.00	0.00	0.00	0.00	0.00	0.00	0.00	205.00	205.00
AOI00152300067	DOTACION DE MATERIAL Y RECURSOS EDUCATIVOS PARA ESTUDIANTES DE EDUCACION INTERCULTURAL BILINGÜE-EDUCACION PRIMARIA	220801 - RIOJA	ESTUDIANTES	Muy Alta	2022	FISICO	0.00	0.00	0.00	0.00	0.00	0.00	0.00	0.00	0.00	0.00	0.00	530.00	530.00
						COSTEO S/	0.00	0.00	0.00	0.00	0.00	0.00	0.00	0.00	0.00	0.00	0.00	1,017.00	1,017.00
					2023	FISICO	0.00	0.00	0.00	0.00	0.00	0.00	0.00	0.00	0.00	0.00	0.00	530.00	530.00
						COSTEO S/	0.00	0.00	0.00	0.00	0.00	0.00	0.00	0.00	0.00	0.00	0.00	1,017.00	1,017.00
					2024	FISICO	0.00	0.00	0.00	0.00	0.00	0.00	0.00	0.00	0.00	0.00	0.00	530.00	530.00
						COSTEO S/	0.00	0.00	0.00	0.00	0.00	0.00	0.00	0.00	0.00	0.00	0.00	1,017.00	1,017.00
					2025	FISICO	0.00	0.00	0.00	0.00	0.00	0.00	0.00	0.00	0.00	0.00	0.00	530.00	530.00
						COSTEO S/	0.00	0.00	0.00	0.00	0.00	0.00	0.00	0.00	0.00	0.00	0.00	1,017.00	1,017.00
AOI00152300068	DOTACION DE MATERIAL Y RECURSOS EDUCATIVOS PARA DOCENTES Y AULAS DE EDUCACION BASICA REGULAR- EDUCACION INICIAL	220801 - RIOJA	AULA	Muy Alta	2022	FISICO	0.00	0.00	0.00	0.00	0.00	0.00	0.00	0.00	0.00	0.00	0.00	315.00	315.00
						COSTEO S/	0.00	0.00	0.00	0.00	0.00	0.00	0.00	0.00	0.00	0.00	0.00	512.00	512.00
					2023	FISICO	0.00	0.00	0.00	0.00	0.00	0.00	0.00	0.00	0.00	0.00	0.00	315.00	315.00
						COSTEO S/	0.00	0.00	0.00	0.00	0.00	0.00	0.00	0.00	0.00	0.00	0.00	512.00	512.00
					2024	FISICO	0.00	0.00	0.00	0.00	0.00	0.00	0.00	0.00	0.00	0.00	0.00	315.00	315.00
						COSTEO S/	0.00	0.00	0.00	0.00	0.00	0.00	0.00	0.00	0.00	0.00	0.00	512.00	512.00
					2025	FISICO	0.00	0.00	0.00	0.00	0.00	0.00	0.00	0.00	0.00	0.00	0.00	315.00	315.00
						COSTEO S/	0.00	0.00	0.00	0.00	0.00	0.00	0.00	0.00	0.00	0.00	0.00	512.00	512.00
AOI00152300069	DOTACION DE MATERIAL Y RECURSOS EDUCATIVOS PARA DOCENTES Y AULAS DE EDUCACION BASICA REGULAR-EDUCACION PRIMARIA	220801 - RIOJA	AULA	Muy Alta	2022	FISICO	0.00	0.00	0.00	0.00	0.00	0.00	0.00	0.00	0.00	0.00	0.00	792.00	792.00
						COSTEO S/	0.00	0.00	0.00	0.00	0.00	0.00	0.00	0.00	0.00	0.00	0.00	5,077.00	5,077.00
					2023	FISICO	0.00	0.00	0.00	0.00	0.00	0.00	0.00	0.00	0.00	0.00	0.00	792.00	792.00
						COSTEO S/	0.00	0.00	0.00	0.00	0.00	0.00	0.00	0.00	0.00	0.00	0.00	5,077.00	5,077.00
					2024	FISICO	0.00	0.00	0.00	0.00	0.00	0.00	0.00	0.00	0.00	0.00	0.00	792.00	792.00
						COSTEO S/	0.00	0.00	0.00	0.00	0.00	0.00	0.00	0.00	0.00	0.00	0.00	5,077.00	5,077.00
					2025	FISICO	0.00	0.00	0.00	0.00	0.00	0.00	0.00	0.00	0.00	0.00	0.00	792.00	792.00
						COSTEO S/	0.00	0.00	0.00	0.00	0.00	0.00	0.00	0.00	0.00	0.00	0.00	5,077.00	5,077.00
AOI00152300070	DOTACION DE MATERIAL Y RECURSOS EDUCATIVOS PARA DOCENTES Y AULAS DE EDUCACION INTERCULTURAL BILINGÜE-EDUCACION PRIMARIA	220801 - RIOJA	AULA	Muy Alta	2022	FISICO	0.00	0.00	0.00	0.00	0.00	0.00	0.00	0.00	0.00	0.00	0.00	31.00	31.00
						COSTEO S/	0.00	0.00	0.00	0.00	0.00	0.00	0.00	0.00	0.00	0.00	0.00	140.00	140.00
					2023	FISICO	0.00	0.00	0.00	0.00	0.00	0.00	0.00	0.00	0.00	0.00	0.00	31.00	31.00
						COSTEO S/	0.00	0.00	0.00	0.00	0.00	0.00	0.00	0.00	0.00	0.00	0.00	140.00	140.00
					2024	FISICO	0.00	0.00	0.00	0.00	0.00	0.00	0.00	0.00	0.00	0.00	0.00	31.00	31.00
						COSTEO S/	0.00	0.00	0.00	0.00	0.00	0.00	0.00	0.00	0.00	0.00	0.00	140.00	140.00
					2025	FISICO	0.00	0.00	0.00	0.00	0.00	0.00	0.00	0.00	0.00	0.00	0.00	31.00	31.00
						COSTEO S/	0.00	0.00	0.00	0.00	0.00	0.00	0.00	0.00	0.00	0.00	0.00	140.00	140.00

CENTRO DE COSTO: 306.04 - OFICINA DE OPERACIONES

OEI.06 - MEJORAR LA CALIDAD DE LOS APRENDIZAJES DE LOS ESTUDIANTES DE LA EDUCACIÓN BÁSICA EN LA REGIÓN SAN MARTÍN

AEI.06.01 - SERVICIOS DE EDUCACIÓN BÁSICA DE CALIDAD DE ACUERDO A LA DEMANDA DE LA POBLACIÓN

CODIGO	ACTIVIDAD OPERATIVA	UBIGEO	U.M.	PRIORIDAD	PERIODO MULTIANUAL	META	PROGRAMACION MENSUAL 01	02	03	04	05	06	07	08	09	10	11	12	TOTAL ANUAL
AOI00152300058	GESTIÓN DE LOS PROCESOS ADMINISTRATIVOS A FAVOR DE LA MEJORA DEL SERVICIO EDUCATIVO	220801 - RIOJA	ACCION	Muy Alta	2022	FISICO	1.00	1.00	1.00	1.00	1.00	1.00	1.00	1.00	1.00	1.00	1.00	1.00	12.00
						COSTEO S/	10,950.26	2,589.96	2,676.92	2,608.66	2,741.36	2,693.52	3,608.72	2,643.16	2,786.32	2,648.66	2,619.36	2,709.12	41,276.02
					2023	FISICO	1.00	1.00	1.00	1.00	1.00	1.00	1.00	1.00	1.00	1.00	1.00	1.00	12.00
						COSTEO S/	0.00	0.00	0.00	0.00	0.00	0.00	0.00	0.00	0.00	0.00	0.00	0.00	0.00
					2024	FISICO	1.00	1.00	1.00	1.00	1.00	1.00	1.00	1.00	1.00	1.00	1.00	1.00	12.00
						COSTEO S/	0.00	0.00	0.00	0.00	0.00	0.00	0.00	0.00	0.00	0.00	0.00	0.00	0.00
					2025	FISICO	1.00	1.00	1.00	1.00	1.00	1.00	1.00	1.00	1.00	1.00	1.00	1.00	12.00
						COSTEO S/	0.00	0.00	0.00	0.00	0.00	0.00	0.00	0.00	0.00	0.00	0.00	0.00	0.00

COSTEO TOTAL AÑO 2022 S/	95,157,010.68
COSTEO TOTAL AÑO 2023 S/	94,289,915.07
COSTEO TOTAL AÑO 2024 S/	94,289,915.07
COSTEO TOTAL AÑO 2025 S/	94,289,915.07

lida Documento Nro: 001-2021818368. Esta es una copia auténtica imprimible de un documento electrónico del GOBIERNO REGIONAL SAN MARTÍN, generado en concordancia por lo dispuesto en la ley 27269. Autenticidad e integridad pueden ser contrastada a través de la siguiente dirección web.

FIRMA

https://verificarfirma.regionsanmartin.gob.pe?codigo=e44290a7q89b7q434bqa947q72a55480913a&anex=312323

Anexo B-4
PLAN OPERATIVO INSTITUCIONAL MULTIANUAL CON PROGRAMACIÓN FÍSICA Y COSTEO (Elaborado)
Año : 2022 - 2025

Periodo POI Multianual	2022 - 2025
Nivel de Gobierno	R - GOBIERNOS REGIONALES
Sector	99 - GOBIERNOS REGIONALES
Pliego	459 - GOBIERNO REGIONAL DEL DEPARTAMENTO DE SAN MARTIN
Unidad Ejecutora	001527 - GOB.REG. DPTO. SAN MARTIN- EDUCACION BELLAVISTA

CENTRO DE COSTO: 307.01.01 - RECURSOS HUMANOS

OEI.06 - MEJORAR LA CALIDAD DE LOS APRENDIZAJES DE LOS ESTUDIANTES DE LA EDUCACIÓN BÁSICA EN LA REGIÓN SAN MARTÍN
AEI.06.01 - SERVICIOS DE EDUCACIÓN BÁSICA DE CALIDAD DE ACUERDO A LA DEMANDA DE LA POBLACIÓN

CODIGO	ACTIVIDAD OPERATIVA	UBIGEO	U.M.	PRIORIDAD	PERIODO MULTIANUAL	META	PROGRAMACION MENSUAL 01	02	03	04	05	06	07	08	09	10	11	12	TOTAL ANUAL
AOI00152700015	CONTRATACION OPORTUNA DE PERSONAL NOMBRADO Y CONTRATADO	220201 - BELLAVISTA	HORAS LECTIVAS	Muy Alta	2022	FISICO	1.00	1.00	1.00	1.00	1.00	1.00	1.00	1.00	1.00	1.00	1.00	1.00	12.00
						COSTEO S/	22,033.00	22,033.00	22,033.00	22,033.00	22,033.00	22,033.00	22,033.00	22,033.00	22,033.00	22,033.00	22,033.00	22,033.00	264,396.00
					2023	FISICO	1.00	1.00	1.00	1.00	1.00	1.00	1.00	1.00	1.00	1.00	1.00	1.00	12.00
						COSTEO S/	22,033.00	22,033.00	22,033.00	22,033.00	22,033.00	22,033.00	22,033.00	22,033.00	22,033.00	22,033.00	22,033.00	22,033.00	264,396.00
					2024	FISICO	1.00	1.00	1.00	1.00	1.00	1.00	1.00	1.00	1.00	1.00	1.00	1.00	12.00
						COSTEO S/	22,033.00	22,033.00	22,033.00	22,033.00	22,033.00	22,033.00	22,033.00	22,033.00	22,033.00	22,033.00	22,033.00	22,033.00	264,396.00
AOI00152700019	CUMPLIMIENTO DE INDEMNIZACIONES Y OTROS COMPROMISOS SOCIALES	220201 - BELLAVISTA	PLANILLA	Muy Alta	2022	FISICO	1.00	1.00	1.00	1.00	1.00	1.00	1.00	1.00	1.00	1.00	1.00	1.00	12.00
						COSTEO S/	92,156.80	92,156.80	92,156.84	92,156.84	92,156.84	92,156.84	92,156.84	92,156.84	92,156.84	92,156.84	92,156.84	92,156.84	1,105,882.00
					2023	FISICO	1.00	1.00	1.00	1.00	1.00	1.00	1.00	1.00	1.00	1.00	1.00	1.00	12.00
						COSTEO S/	92,156.80	92,156.80	92,156.84	92,156.84	92,156.84	92,156.84	92,156.84	92,156.84	92,156.84	92,156.84	92,156.84	92,156.84	1,105,882.00
					2024	FISICO	1.00	1.00	1.00	1.00	1.00	1.00	1.00	1.00	1.00	1.00	1.00	1.00	12.00
						COSTEO S/	92,156.80	92,156.80	92,156.84	92,156.84	92,156.84	92,156.84	92,156.84	92,156.84	92,156.84	92,156.84	92,156.84	92,156.84	1,105,882.00
AOI00152700056	PROCESOS DE CONTRATACIÓN Y CONTROL DE PERSONAL NOMBRADO	220201 - BELLAVISTA	PLANILLA	Muy Alta	2022	FISICO	1.00	1.00	1.00	1.00	1.00	1.00	1.00	1.00	1.00	1.00	1.00	1.00	12.00
						COSTEO S/	13,063.67	13,063.67	13,063.67	13,063.67	13,063.67	13,063.67	13,063.67	13,063.67	13,063.67	13,063.67	13,063.67	13,063.63	156,764.00
					2023	FISICO	1.00	1.00	1.00	1.00	1.00	1.00	1.00	1.00	1.00	1.00	1.00	1.00	12.00
						COSTEO S/	13,063.67	13,063.67	13,063.67	13,063.67	13,063.67	13,063.67	13,063.67	13,063.67	13,063.67	13,063.67	13,063.67	13,063.63	156,764.00
					2024	FISICO	1.00	1.00	1.00	1.00	1.00	1.00	1.00	1.00	1.00	1.00	1.00	1.00	12.00
						COSTEO S/	13,063.67	13,063.67	13,063.67	13,063.67	13,063.67	13,063.67	13,063.67	13,063.67	13,063.67	13,063.67	13,063.67	13,063.63	156,764.00
AOI00152700057	PROCESOS DE CONTRATACIÓN Y CONTROL DE PERSONAL NOMBRADO-1	220201 - BELLAVISTA	PLANILLA	Muy Alta	2022	FISICO	1.00	1.00	1.00	1.00	1.00	1.00	1.00	1.00	1.00	1.00	1.00	1.00	12.00
						COSTEO S/	22,262.34	22,262.34	22,262.34	22,262.34	22,262.34	22,262.34	22,262.34	22,262.34	22,262.34	22,262.34	22,262.34	22,262.26	267,148.00
					2023	FISICO	1.00	1.00	1.00	1.00	1.00	1.00	1.00	1.00	1.00	1.00	1.00	1.00	12.00
						COSTEO S/	22,262.34	22,262.34	22,262.34	22,262.34	22,262.34	22,262.34	22,262.34	22,262.34	22,262.34	22,262.34	22,262.34	22,262.26	267,148.00
					2024	FISICO	1.00	1.00	1.00	1.00	1.00	1.00	1.00	1.00	1.00	1.00	1.00	1.00	12.00
						COSTEO S/	22,262.34	22,262.34	22,262.34	22,262.34	22,262.34	22,262.34	22,262.34	22,262.34	22,262.34	22,262.34	22,262.34	22,262.26	267,148.00
AOI00152700058	FORTALECIMIENTO DE LAS INSTITUCIONES DE LAS UGEL	220201 - BELLAVISTA	ACCION	Muy Alta	2022	FISICO	1.00	1.00	1.00	1.00	1.00	1.00	1.00	1.00	1.00	1.00	1.00	1.00	12.00
						COSTEO S/	4,144.84	4,144.84	4,144.84	4,144.84	4,144.84	4,144.84	4,144.84	4,144.84	4,144.84	4,144.84	4,144.84	4,144.76	49,738.00
					2023	FISICO	1.00	1.00	1.00	1.00	1.00	1.00	1.00	1.00	1.00	1.00	1.00	1.00	12.00
						COSTEO S/	4,144.84	4,144.84	4,144.84	4,144.84	4,144.84	4,144.84	4,144.84	4,144.84	4,144.84	4,144.84	4,144.84	4,144.76	49,738.00
					2024	FISICO	1.00	1.00	1.00	1.00	1.00	1.00	1.00	1.00	1.00	1.00	1.00	1.00	12.00
						COSTEO S/	4,144.84	4,144.84	4,144.84	4,144.84	4,144.84	4,144.84	4,144.84	4,144.84	4,144.84	4,144.84	4,144.84	4,144.76	49,738.00
AOI00152700061	DESARROLLO DEL CICLO INTERMEDIO DE LA EDUCACIÓN BASICA ALTERNATIVA	220201 - BELLAVISTA	ACCION	Muy Alta	2022	FISICO	1.00	1.00	1.00	1.00	1.00	1.00	1.00	1.00	1.00	1.00	1.00	1.00	12.00
						COSTEO S/	4,925.84	4,925.84	4,925.84	4,925.84	4,925.84	4,925.84	4,925.84	4,925.84	4,925.84	4,925.84	4,925.84	4,925.76	59,110.00
					2023	FISICO	1.00	1.00	1.00	1.00	1.00	1.00	1.00	1.00	1.00	1.00	1.00	1.00	12.00
						COSTEO S/	4,925.84	4,925.84	4,925.84	4,925.84	4,925.84	4,925.84	4,925.84	4,925.84	4,925.84	4,925.84	4,925.84	4,925.76	59,110.00
					2024	FISICO	1.00	1.00	1.00	1.00	1.00	1.00	1.00	1.00	1.00	1.00	1.00	1.00	12.00
						COSTEO S/	4,925.84	4,925.84	4,925.84	4,925.84	4,925.84	4,925.84	4,925.84	4,925.84	4,925.84	4,925.84	4,925.84	4,925.76	59,110.00
AOI00152700062	GESTIONAR LOS PROCESOS DE CONTRATACIÓN, COMPROMISO DE PAGO Y CONTROL DE PERSONAL A FAVOR DE LA GESTION EDUCATIVA	220201 - BELLAVISTA	ACCION	Muy Alta	2022	FISICO	1.00	1.00	1.00	1.00	1.00	1.00	1.00	1.00	1.00	1.00	1.00	1.00	12.00
						COSTEO S/	0.00	0.00	0.00	0.00	0.00	0.00	0.00	0.00	0.00	0.00	0.00	0.00	0.00
					2023	FISICO	1.00	1.00	1.00	1.00	1.00	1.00	1.00	1.00	1.00	1.00	1.00	1.00	12.00
						COSTEO S/	0.00	0.00	0.00	0.00	0.00	0.00	0.00	0.00	0.00	0.00	0.00	0.00	0.00
					2024	FISICO	1.00	1.00	1.00	1.00	1.00	1.00	1.00	1.00	1.00	1.00	1.00	1.00	12.00
						COSTEO S/	0.00	0.00	0.00	0.00	0.00	0.00	0.00	0.00	0.00	0.00	0.00	0.00	0.00
AOI00152700063	GESTIONAR LOS PROCESOS DE CONTRATACIÓN, COMPROMISO DE PAGO Y CONTROL DE PERSONAL A FAVOR DE LA GESTION EDUCATIVA	220201 - BELLAVISTA	ACCION	Muy Alta	2022	FISICO	1.00	1.00	1.00	1.00	1.00	1.00	1.00	1.00	1.00	1.00	1.00	1.00	12.00
						COSTEO S/	0.00	0.00	0.00	0.00	0.00	0.00	0.00	0.00	0.00	0.00	0.00	0.00	0.00
					2023	FISICO	1.00	1.00	1.00	1.00	1.00	1.00	1.00	1.00	1.00	1.00	1.00	1.00	12.00
						COSTEO S/	0.00	0.00	0.00	0.00	0.00	0.00	0.00	0.00	0.00	0.00	0.00	0.00	0.00
					2024	FISICO	1.00	1.00	1.00	1.00	1.00	1.00	1.00	1.00	1.00	1.00	1.00	1.00	12.00
						COSTEO S/	0.00	0.00	0.00	0.00	0.00	0.00	0.00	0.00	0.00	0.00	0.00	0.00	0.00
AOI00152700064	GESTIONAR LOS PROCESOS DE CONTRATACIÓN, COMPROMISO DE PAGO Y CONTROL DE PERSONAL A FAVOR DE LA GESTION EDUCATIVA	220201 - BELLAVISTA	ACCION	Muy Alta	2022	FISICO	1.00	1.00	1.00	1.00	1.00	1.00	1.00	1.00	1.00	1.00	1.00	1.00	12.00
						COSTEO S/	0.00	0.00	0.00	0.00	0.00	0.00	0.00	0.00	0.00	0.00	0.00	0.00	0.00
					2023	FISICO	1.00	1.00	1.00	1.00	1.00	1.00	1.00	1.00	1.00	1.00	1.00	1.00	12.00
						COSTEO S/	0.00	0.00	0.00	0.00	0.00	0.00	0.00	0.00	0.00	0.00	0.00	0.00	0.00
					2024	FISICO	1.00	1.00	1.00	1.00	1.00	1.00	1.00	1.00	1.00	1.00	1.00	1.00	12.00
						COSTEO S/	0.00	0.00	0.00	0.00	0.00	0.00	0.00	0.00	0.00	0.00	0.00	0.00	0.00

CENTRO DE COSTO: 307.01.02 - CONTABILIDAD

OEI.06 - MEJORAR LA CALIDAD DE LOS APRENDIZAJES DE LOS ESTUDIANTES DE LA EDUCACIÓN BÁSICA EN LA REGIÓN SAN MARTÍN
AEI.06.01 - SERVICIOS DE EDUCACIÓN BÁSICA DE CALIDAD DE ACUERDO A LA DEMANDA DE LA POBLACIÓN

CODIGO	ACTIVIDAD OPERATIVA	UBIGEO	U.M.	PRIORIDAD	PERIODO MULTIANUAL	META	PROGRAMACION MENSUAL 01	02	03	04	05	06	07	08	09	10	11	12	TOTAL ANUAL
	!OCESAR Y	220201 - BELLAVISTA	ACCION	Muy Alta		FISICO	1.00	1.00	1.00	1.00	1.00	1.00	1.00	1.00	1.00	1.00	1.00	1.00	12.00
	)NTROLAR LOS				2022	COSTEO S/	0.00	0.00	0.00	0.00	0.00	0.00	0.00	0.00	0.00	0.00	0.00	0.00	0.00
	:GISTROS					FISICO	1.00	1.00	1.00	1.00	1.00	1.00	1.00	1.00	1.00	1.00	1.00	1.00	12.00
	)NTABLES,					COSTEO													
	ANCIEROS,				2023		0.00	0.00	0.00	0.00	0.00	0.00	0.00	0.00	0.00	0.00	0.00	0.00	0.00
	)NCILIACIONES Y																		
	TROLES ACUERDO A				2024	FISICO	1.00	1.00	1.00	1.00	1.00	1.00	1.00	1.00	1.00	1.00	1.00	1.00	12.00

Documento Nro: 001-2021818368. Esta es una copia auténtica imprimible de un documento electrónico del GOBIERNO REGIONAL SAN MARTÍN, generado en concordancia por lo dispuesto en la ley 27269. Autenticidad e integridad pueden ser contrastada a través de la siguiente dirección web.

https://verificarfirma.regionsanmartin.gob.pe?codigo=e44290a7q89b7q434bqa947q72a55480913a&anex=312323

	LA NORMATIVIDAD VIGENTE					COSTEO S/	0.00	0.00	0.00	0.00	0.00	0.00	0.00	0.00	0.00	0.00	0.00	0.00	0.00

CENTRO DE COSTO: 307.01.04 - ABASTECIMIENTO

OEI.06 - MEJORAR LA CALIDAD DE LOS APRENDIZAJES DE LOS ESTUDIANTES DE LA EDUCACIÓN BÁSICA EN LA REGIÓN SAN MARTÍN

AEI.06.01 - SERVICIOS DE EDUCACIÓN BÁSICA DE CALIDAD DE ACUERDO A LA DEMANDA DE LA POBLACIÓN

CODIGO	ACTIVIDAD OPERATIVA	UBIGEO	U.M.	PRIORIDAD	PERIODO MULTIANUAL	PROGRAMACION MENSUAL META	01	02	03	04	05	06	07	08	09	10	11	12	TOTAL ANUAL
AOI00152700005	OPTIMIZACIÓN DE LOS MECANISMOS DE ADQUISICIÓN, CONTRATACIÓN, MANTENIMIENTO Y DOTACIÓN DE BIENES Y SERVICIOS	220201 - BELLAVISTA	ACCION	Muy Alta	2022	FISICO	1.00	1.00	1.00	1.00	1.00	1.00	1.00	1.00	1.00	1.00	1.00	1.00	12.00
						COSTEO S/	14,926.16	14,926.16	17,726.16	26,177.16	16,226.16	17,377.16	13,926.16	17,377.16	13,926.16	13,926.16	11,926.16	12,048.24	190,489.00
					2023	FISICO	1.00	1.00	1.00	1.00	1.00	1.00	1.00	1.00	1.00	1.00	1.00	1.00	12.00
						COSTEO S/	14,926.16	14,926.16	17,726.16	26,177.16	16,226.16	17,377.16	13,926.16	17,377.16	13,926.16	13,926.16	11,926.16	12,048.24	190,489.00
					2024	FISICO	1.00	1.00	1.00	1.00	1.00	1.00	1.00	1.00	1.00	1.00	1.00	1.00	12.00
						COSTEO S/	14,926.16	14,926.16	17,726.16	26,177.16	16,226.16	17,377.16	13,926.16	17,377.16	13,926.16	13,926.16	11,926.16	12,048.24	190,489.00

CENTRO DE COSTO: 307.01.05 - TECNOLOGIAS DE INFORMACION

OEI.06 - MEJORAR LA CALIDAD DE LOS APRENDIZAJES DE LOS ESTUDIANTES DE LA EDUCACIÓN BÁSICA EN LA REGIÓN SAN MARTÍN

AEI.06.01 - SERVICIOS DE EDUCACIÓN BÁSICA DE CALIDAD DE ACUERDO A LA DEMANDA DE LA POBLACIÓN

CODIGO	ACTIVIDAD OPERATIVA	UBIGEO	U.M.	PRIORIDAD	PERIODO MULTIANUAL	PROGRAMACION MENSUAL META	01	02	03	04	05	06	07	08	09	10	11	12	TOTAL ANUAL
AOI00152700006	PROPONER, GESTIONAR, IMPLEMENTAR Y BRINDAR SOPORTE A LOS SISTEMAS DE INFORMACIÓN CORPORATIVOS	220201 - BELLAVISTA	ACCION	Muy Alta	2022	FISICO	0.00	0.00	1.00	0.00	1.00	0.00	1.00	0.00	1.00	0.00	1.00	0.00	5.00
						COSTEO S/	0.00	0.00	200.00	0.00	200.00	0.00	200.00	0.00	200.00	0.00	200.00	0.00	1,000.00
					2023	FISICO	0.00	0.00	1.00	0.00	1.00	0.00	1.00	0.00	1.00	0.00	1.00	0.00	5.00
						COSTEO S/	0.00	0.00	200.00	0.00	200.00	0.00	200.00	0.00	200.00	0.00	200.00	0.00	1,000.00
					2024	FISICO	0.00	0.00	1.00	0.00	1.00	0.00	1.00	0.00	1.00	0.00	1.00	0.00	5.00
						COSTEO S/	0.00	0.00	200.00	0.00	200.00	0.00	200.00	0.00	200.00	0.00	200.00	0.00	1,000.00

CENTRO DE COSTO: 307.01.06 - ALMACÉN

OEI.06 - MEJORAR LA CALIDAD DE LOS APRENDIZAJES DE LOS ESTUDIANTES DE LA EDUCACIÓN BÁSICA EN LA REGIÓN SAN MARTÍN

AEI.06.01 - SERVICIOS DE EDUCACIÓN BÁSICA DE CALIDAD DE ACUERDO A LA DEMANDA DE LA POBLACIÓN

CODIGO	ACTIVIDAD OPERATIVA	UBIGEO	U.M.	PRIORIDAD	PERIODO MULTIANUAL	PROGRAMACION MENSUAL META	01	02	03	04	05	06	07	08	09	10	11	12	TOTAL ANUAL
AOI00152700007	IMPLEMENTAR ESTRATEGIAS QUE CONTRIBUYEN A LA RECEPCION Y DISTRIBUCION OPORTUNA DE BIENES	220201 - BELLAVISTA	ACCION	Muy Alta	2022	FISICO	1.00	1.00	1.00	1.00	1.00	1.00	1.00	1.00	1.00	1.00	1.00	1.00	12.00
						COSTEO S/	1,850.00	2,050.00	1,850.00	2,050.00	1,850.00	2,050.00	1,850.00	2,050.00	1,850.00	2,050.00	1,850.00	1,850.00	23,200.00
					2023	FISICO	1.00	1.00	1.00	1.00	1.00	1.00	1.00	1.00	1.00	1.00	1.00	1.00	12.00
						COSTEO S/	1,850.00	2,050.00	1,850.00	2,050.00	1,850.00	2,050.00	1,850.00	2,050.00	1,850.00	2,050.00	1,850.00	1,850.00	23,200.00
					2024	FISICO	1.00	1.00	1.00	1.00	1.00	1.00	1.00	1.00	1.00	1.00	1.00	1.00	12.00
						COSTEO S/	1,850.00	2,050.00	1,850.00	2,050.00	1,850.00	2,050.00	1,850.00	2,050.00	1,850.00	2,050.00	1,850.00	1,850.00	23,200.00

CENTRO DE COSTO: 307.01.07 - PATRIMONIO

OEI.06 - MEJORAR LA CALIDAD DE LOS APRENDIZAJES DE LOS ESTUDIANTES DE LA EDUCACIÓN BÁSICA EN LA REGIÓN SAN MARTÍN

AEI.06.01 - SERVICIOS DE EDUCACIÓN BÁSICA DE CALIDAD DE ACUERDO A LA DEMANDA DE LA POBLACIÓN

CODIGO	ACTIVIDAD OPERATIVA	UBIGEO	U.M.	PRIORIDAD	PERIODO MULTIANUAL	PROGRAMACION MENSUAL META	01	02	03	04	05	06	07	08	09	10	11	12	TOTAL ANUAL
AOI00152700066	EVALUAR Y REGISTRAR MEDIANTE INFORME TÉCNICO LEGAL EL SANEAMIENTO DE BIENES INMUEBLES Y OBRAS EN CURSO	220201 - BELLAVISTA	ACCION	Muy Alta	2022	FISICO	1.00	1.00	1.00	1.00	1.00	1.00	1.00	1.00	1.00	1.00	1.00	1.00	12.00
						COSTEO S/	0.00	0.00	0.00	0.00	0.00	0.00	0.00	0.00	0.00	0.00	0.00	0.00	0.00
					2023	FISICO	1.00	1.00	1.00	1.00	1.00	1.00	1.00	1.00	1.00	1.00	1.00	1.00	12.00
						COSTEO S/	0.00	0.00	0.00	0.00	0.00	0.00	0.00	0.00	0.00	0.00	0.00	0.00	0.00
					2024	FISICO	1.00	1.00	1.00	1.00	1.00	1.00	1.00	1.00	1.00	1.00	1.00	1.00	12.00
						COSTEO S/	0.00	0.00	0.00	0.00	0.00	0.00	0.00	0.00	0.00	0.00	0.00	0.00	0.00

CENTRO DE COSTO: 307.02 - UNIDAD DE GESTION PRESUPUESTAL

OEI.06 - MEJORAR LA CALIDAD DE LOS APRENDIZAJES DE LOS ESTUDIANTES DE LA EDUCACIÓN BÁSICA EN LA REGIÓN SAN MARTÍN

AEI.06.01 - SERVICIOS DE EDUCACIÓN BÁSICA DE CALIDAD DE ACUERDO A LA DEMANDA DE LA POBLACIÓN

CODIGO	ACTIVIDAD OPERATIVA	UBIGEO	U.M.	PRIORIDAD	PERIODO MULTIANUAL	PROGRAMACION MENSUAL META	01	02	03	04	05	06	07	08	09	10	11	12	TOTAL ANUAL
AOI00152700008	REGLAMENTAR, ASESORAR Y DAR SEGUIMIENTO A LAS FASES DEL PROCESO PRESUPUESTARIO: PROGRAMACIÓN, FORMULACIÓN, EJECUCIÓN Y EVALUACIÓN PRESUPUESTAL	220201 - BELLAVISTA	ACCION	Muy Alta	2022	FISICO	1.00	0.00	1.00	0.00	1.00	0.00	1.00	0.00	1.00	0.00	0.00	0.00	5.00
						COSTEO S/	200.00	0.00	200.00	0.00	200.00	0.00	200.00	0.00	200.00	0.00	0.00	0.00	1,000.00
					2023	FISICO	1.00	0.00	1.00	0.00	1.00	0.00	1.00	0.00	1.00	0.00	0.00	0.00	5.00
						COSTEO S/	200.00	0.00	200.00	0.00	200.00	0.00	200.00	0.00	200.00	0.00	0.00	0.00	1,000.00
					2024	FISICO	1.00	0.00	1.00	0.00	1.00	0.00	1.00	0.00	1.00	0.00	0.00	0.00	5.00
						COSTEO S/	200.00	0.00	200.00	0.00	200.00	0.00	200.00	0.00	200.00	0.00	0.00	0.00	1,000.00

CENTRO DE COSTO: 307.03.02 - DIRECCIÓN DE UGEL

OEI.06 - MEJORAR LA CALIDAD DE LOS APRENDIZAJES DE LOS ESTUDIANTES DE LA EDUCACIÓN BÁSICA EN LA REGIÓN SAN MARTÍN

AEI.06.01 - SERVICIOS DE EDUCACIÓN BÁSICA DE CALIDAD DE ACUERDO A LA DEMANDA DE LA POBLACIÓN

CODIGO	ACTIVIDAD OPERATIVA	UBIGEO	U.M.	PRIORIDAD	PERIODO MULTIANUAL	PROGRAMACION MENSUAL META	01	02	03	04	05	06	07	08	09	10	11	12	TOTAL ANUAL
AOI00152700010	LIDERAR LA GESTIÓN PEDAGOGICA E INSTITUCIONAL PARA MEJORAR LA CALIDAD EDUCATIVA.	220201 - BELLAVISTA	ACCION	Muy Alta	2022	FISICO	1.00	1.00	1.00	1.00	1.00	1.00	1.00	1.00	1.00	1.00	1.00	1.00	12.00
						COSTEO S/	112,315.17	111,615.17	112,315.17	112,115.17	111,815.17	112,115.17	111,815.17	111,615.17	111,815.17	111,615.17	111,615.17	111,615.13	1,342,382.00
					2023	FISICO	1.00	1.00	1.00	1.00	1.00	1.00	1.00	1.00	1.00	1.00	1.00	1.00	12.00
						COSTEO S/	112,315.17	111,615.17	112,315.17	112,115.17	111,815.17	112,115.17	111,815.17	111,615.17	111,815.17	111,615.17	111,615.17	111,615.13	1,342,382.00
					2024	FISICO	1.00	1.00	1.00	1.00	1.00	1.00	1.00	1.00	1.00	1.00	1.00	1.00	12.00
						COSTEO S/	112,315.17	111,615.17	112,315.17	112,115.17	111,815.17	112,115.17	111,815.17	111,615.17	111,815.17	111,615.17	111,615.17	111,615.13	1,342,382.00
AOI00152700053	EXPEDIR CERTIFICADOS DE ESTUDIOS DE LAS INSTITUCIONES EDUCATIVAS	220201 - BELLAVISTA	ACCION	Muy Alta	2022	FISICO	1.00	1.00	1.00	1.00	1.00	1.00	1.00	1.00	1.00	1.00	1.00	1.00	12.00
						COSTEO S/	7,000.00	7,000.00	7,000.00	7,000.00	7,000.00	7,000.00	7,000.00	7,000.00	7,000.00	7,000.00	7,000.00	7,000.00	84,000.00
					2023	FISICO	1.00	1.00	1.00	1.00	1.00	1.00	1.00	1.00	1.00	1.00	1.00	1.00	12.00
						COSTEO S/	7,000.00	7,000.00	7,000.00	7,000.00	7,000.00	7,000.00	7,000.00	7,000.00	7,000.00	7,000.00	7,000.00	7,000.00	84,000.00
					2024	FISICO	1.00	1.00	1.00	1.00	1.00	1.00	1.00	1.00	1.00	1.00	1.00	1.00	12.00
						COSTEO S/	7,000.00	7,000.00	7,000.00	7,000.00	7,000.00	7,000.00	7,000.00	7,000.00	7,000.00	7,000.00	7,000.00	7,000.00	84,000.00
	COBERTURA PERIODÍSTICA Y DIFUSIÓN DE ACTIVIDADES				2022	FISICO	1.00	1.00	1.00	1.00	1.00	1.00	1.00	1.00	1.00	1.00	1.00	1.00	12.00
						COSTEO S/	0.00	0.00	0.00	0.00	0.00	0.00	0.00	0.00	0.00	0.00	0.00	0.00	0.00
	STITUCIONALES	220201 - BELLAVISTA	ACCION	Muy Alta	2023	FISICO	1.00	1.00	1.00	1.00	1.00	1.00	1.00	1.00	1.00	1.00	1.00	1.00	12.00
	RA FORMATOS Y					COSTEO S/	0.00	0.00	0.00	0.00	0.00	0.00	0.00	0.00	0.00	0.00	0.00	0.00	0.00
	DIOS DE PRENSA					FISICO	1.00	1.00	1.00	1.00	1.00	1.00	1.00	1.00	1.00	1.00	1.00	1.00	12.00
	IGITAL (IMPRESO, DIAL Y TELEVISIVO)				2024	COSTEO S/	0.00	0.00	0.00	0.00	0.00	0.00	0.00	0.00	0.00	0.00	0.00	0.00	0.00
	ENDER,	220201 -	ACCION	Muy Alta	2022	FISICO	1.00	1.00	1.00	1.00	1.00	1.00	1.00	1.00	1.00	1.00	1.00	1.00	12.00

Documento Nro: 001-2021818368. Esta es una copia autentica imprimible de un documento electrónico del GOBIERNO REGIONAL SAN MARTÍN, generado en concordancia por lo dispuesto en la ley 27269. Autenticidad e integridad pueden ser contrastada a través de la siguiente dirección web.
https://verificarfirma.regionsanmartin.gob.pe?codigo=e44290a7q89b7q434bqa947q72a55480913a&anex=312323

	REGISTRAR, DIGITALIZAR, CONSERVAR Y MONITOREAR EL ACERVO DOCUMENTARIO	BELLAVISTA				COSTEO S/	0.00	0.00	0.00	0.00	0.00	0.00	0.00	0.00	0.00	0.00	0.00	0.00	0.00
					2023	FISICO	1.00	1.00	1.00	1.00	1.00	1.00	1.00	1.00	1.00	1.00	1.00	1.00	12.00
						COSTEO S/	0.00	0.00	0.00	0.00	0.00	0.00	0.00	0.00	0.00	0.00	0.00	0.00	0.00
					2024	FISICO	1.00	1.00	1.00	1.00	1.00	1.00	1.00	1.00	1.00	1.00	1.00	1.00	12.00
						COSTEO S/	0.00	0.00	0.00	0.00	0.00	0.00	0.00	0.00	0.00	0.00	0.00	0.00	0.00

CENTRO DE COSTO: 307.03.03 - OFICINA DE CONTROL INSITUCIONAL

OEI.06 - MEJORAR LA CALIDAD DE LOS APRENDIZAJES DE LOS ESTUDIANTES DE LA EDUCACIÓN BÁSICA EN LA REGIÓN SAN MARTÍN
AEI.06.01 - SERVICIOS DE EDUCACIÓN BÁSICA DE CALIDAD DE ACUERDO A LA DEMANDA DE LA POBLACIÓN

CODIGO	ACTIVIDAD OPERATIVA	UBIGEO	U.M.	PRIORIDAD	PERIODO MULTIANUAL	META	PROGRAMACION MENSUAL 01	02	03	04	05	06	07	08	09	10	11	12	TOTAL ANUAL
						FISICO	1.00	1.00	1.00	1.00	1.00	1.00	1.00	1.00	1.00	1.00	1.00	1.00	12.00
					2022	COSTEO S/	0.00	0.00	0.00	0.00	0.00	0.00	0.00	0.00	0.00	0.00	0.00	0.00	0.00
AOI00152700068	IMPLEMENTAR EL CONTROL GUBERNAMENTAL	220201 - BELLAVISTA	ACCION	Muy Alta	2023	FISICO	1.00	1.00	1.00	1.00	1.00	1.00	1.00	1.00	1.00	1.00	1.00	1.00	12.00
						COSTEO S/	0.00	0.00	0.00	0.00	0.00	0.00	0.00	0.00	0.00	0.00	0.00	0.00	0.00
					2024	FISICO	1.00	1.00	1.00	1.00	1.00	1.00	1.00	1.00	1.00	1.00	1.00	1.00	12.00
						COSTEO S/	0.00	0.00	0.00	0.00	0.00	0.00	0.00	0.00	0.00	0.00	0.00	0.00	0.00

CENTRO DE COSTO: 307.03.04 - OFICINA DE PLANIFICACION Y DESARROLLO INSTITUCIONAL

OEI.06 - MEJORAR LA CALIDAD DE LOS APRENDIZAJES DE LOS ESTUDIANTES DE LA EDUCACIÓN BÁSICA EN LA REGIÓN SAN MARTÍN
AEI.06.01 - SERVICIOS DE EDUCACIÓN BÁSICA DE CALIDAD DE ACUERDO A LA DEMANDA DE LA POBLACIÓN

CODIGO	ACTIVIDAD OPERATIVA	UBIGEO	U.M.	PRIORIDAD	PERIODO MULTIANUAL	META	PROGRAMACION MENSUAL 01	02	03	04	05	06	07	08	09	10	11	12	TOTAL ANUAL
						FISICO	1.00	0.00	1.00	0.00	1.00	0.00	1.00	0.00	1.00	0.00	0.00	0.00	5.00
					2022	COSTEO S/	400.00	0.00	400.00	0.00	400.00	0.00	400.00	0.00	400.00	0.00	0.00	0.00	2,000.00
AOI00152700011	DESARROLLAR LOS PROCESOS DE PRODUCCIÓN DE INFORMACIÓN ESTADISTICA	220201 - BELLAVISTA	ACCION	Muy Alta	2023	FISICO	1.00	0.00	1.00	0.00	1.00	0.00	1.00	0.00	1.00	0.00	0.00	0.00	5.00
						COSTEO S/	400.00	0.00	400.00	0.00	400.00	0.00	400.00	0.00	400.00	0.00	0.00	0.00	2,000.00
					2024	FISICO	1.00	0.00	1.00	0.00	1.00	0.00	1.00	0.00	1.00	0.00	0.00	0.00	5.00
						COSTEO S/	400.00	0.00	400.00	0.00	400.00	0.00	400.00	0.00	400.00	0.00	0.00	0.00	2,000.00
						FISICO	1.00	1.00	1.00	1.00	1.00	1.00	1.00	1.00	1.00	1.00	1.00	1.00	12.00
					2022	COSTEO S/	0.00	0.00	0.00	0.00	0.00	0.00	0.00	0.00	0.00	0.00	0.00	0.00	0.00
AOI00152700069	CONDUCIR, SUPERVISAR Y EVALUAR LOS PROCESOS DE PLANEAMIENTO, PRESUPUESTO, DESARROLLO INSTITUCIONAL, ESTADÍSTICA E INVERSIÓN PÚBLICA, EN EL MARCO DE LOS SISTEMAS NACIONALES QUE CORRESPONDAN.	220201 - BELLAVISTA	ACCION	Muy Alta	2023	FISICO	1.00	1.00	1.00	1.00	1.00	1.00	1.00	1.00	1.00	1.00	1.00	1.00	12.00
						COSTEO S/	0.00	0.00	0.00	0.00	0.00	0.00	0.00	0.00	0.00	0.00	0.00	0.00	0.00
					2024	FISICO	1.00	1.00	1.00	1.00	1.00	1.00	1.00	1.00	1.00	1.00	1.00	1.00	12.00
						COSTEO S/	0.00	0.00	0.00	0.00	0.00	0.00	0.00	0.00	0.00	0.00	0.00	0.00	0.00
						FISICO	1.00	1.00	1.00	1.00	1.00	1.00	1.00	1.00	1.00	1.00	1.00	1.00	12.00
					2022	COSTEO S/	0.00	0.00	0.00	0.00	0.00	0.00	0.00	0.00	0.00	0.00	0.00	0.00	0.00
AOI00152700070	GESTIONAR LA PLANIFICACION INSTITUCIONAL EN EL MARCO DE LA IMPLEMENTACIÒN DE LA MEJORA CONTINUA	220201 - BELLAVISTA	ACCION	Muy Alta	2023	FISICO	1.00	1.00	1.00	1.00	1.00	1.00	1.00	1.00	1.00	1.00	1.00	1.00	12.00
						COSTEO S/	0.00	0.00	0.00	0.00	0.00	0.00	0.00	0.00	0.00	0.00	0.00	0.00	0.00
					2024	FISICO	1.00	1.00	1.00	1.00	1.00	1.00	1.00	1.00	1.00	1.00	1.00	1.00	12.00
						COSTEO S/	0.00	0.00	0.00	0.00	0.00	0.00	0.00	0.00	0.00	0.00	0.00	0.00	0.00
						FISICO	1.00	1.00	1.00	1.00	1.00	1.00	1.00	1.00	1.00	1.00	1.00	1.00	12.00
					2022	COSTEO S/	0.00	0.00	0.00	0.00	0.00	0.00	0.00	0.00	0.00	0.00	0.00	0.00	0.00
AOI00152700071	IMPLEMETAR LA SIMPLIFICACIÓN ADMINISTRATIVA DE LOS PROCESOS INSTITUCIONALES Y LA GESTION DE PLAZAS	220201 - BELLAVISTA	ACCION	Muy Alta	2023	FISICO	1.00	1.00	1.00	1.00	1.00	1.00	1.00	1.00	1.00	1.00	1.00	1.00	12.00
						COSTEO S/	0.00	0.00	0.00	0.00	0.00	0.00	0.00	0.00	0.00	0.00	0.00	0.00	0.00
					2024	FISICO	1.00	1.00	1.00	1.00	1.00	1.00	1.00	1.00	1.00	1.00	1.00	1.00	12.00
						COSTEO S/	0.00	0.00	0.00	0.00	0.00	0.00	0.00	0.00	0.00	0.00	0.00	0.00	0.00
						FISICO	1.00	1.00	1.00	1.00	1.00	1.00	1.00	1.00	1.00	1.00	1.00	1.00	12.00
					2022	COSTEO S/	0.00	0.00	0.00	0.00	0.00	0.00	0.00	0.00	0.00	0.00	0.00	0.00	0.00
AOI00152700072	CONTROL Y SEGUIMIENTO DE LAS CONDICIONES FÍSICAS DE LOS LOCALES ESCOLARES.	220201 - BELLAVISTA	ACCION	Muy Alta	2023	FISICO	1.00	1.00	1.00	1.00	1.00	1.00	1.00	1.00	1.00	1.00	1.00	1.00	12.00
						COSTEO S/	0.00	0.00	0.00	0.00	0.00	0.00	0.00	0.00	0.00	0.00	0.00	0.00	0.00
					2024	FISICO	1.00	1.00	1.00	1.00	1.00	1.00	1.00	1.00	1.00	1.00	1.00	1.00	12.00
						COSTEO S/	0.00	0.00	0.00	0.00	0.00	0.00	0.00	0.00	0.00	0.00	0.00	0.00	0.00

CENTRO DE COSTO: 307.03.05 - OFICINA DE CONTROL, SEGUIMIENTO Y PARTICIPACION

OEI.06 - MEJORAR LA CALIDAD DE LOS APRENDIZAJES DE LOS ESTUDIANTES DE LA EDUCACIÓN BÁSICA EN LA REGIÓN SAN MARTÍN
AEI.06.01 - SERVICIOS DE EDUCACIÓN BÁSICA DE CALIDAD DE ACUERDO A LA DEMANDA DE LA POBLACIÓN

CODIGO	ACTIVIDAD OPERATIVA	UBIGEO	U.M.	PRIORIDAD	PERIODO MULTIANUAL	META	PROGRAMACION MENSUAL 01	02	03	04	05	06	07	08	09	10	11	12	TOTAL ANUAL
						FISICO	1.00	1.00	1.00	1.00	1.00	1.00	1.00	1.00	1.00	1.00	1.00	1.00	12.00
					2022	COSTEO S/	0.00	0.00	0.00	0.00	0.00	0.00	0.00	0.00	0.00	0.00	0.00	0.00	0.00
AOI00152700073	ASESORAR Y EMITIR OPINION LEGAL EN MATERIA JURIDICA EN EL MARCO DE LA LEY DE LA REFORMA MAGISTERIAL Y LA LEY SERVIR	220201 - BELLAVISTA	ACCION	Muy Alta	2023	FISICO	1.00	1.00	1.00	1.00	1.00	1.00	1.00	1.00	1.00	1.00	1.00	1.00	12.00
						COSTEO S/	0.00	0.00	0.00	0.00	0.00	0.00	0.00	0.00	0.00	0.00	0.00	0.00	0.00
					2024	FISICO	1.00	1.00	1.00	1.00	1.00	1.00	1.00	1.00	1.00	1.00	1.00	1.00	12.00
						COSTEO S/	0.00	0.00	0.00	0.00	0.00	0.00	0.00	0.00	0.00	0.00	0.00	0.00	0.00
						FISICO	1.00	1.00	1.00	1.00	1.00	1.00	1.00	1.00	1.00	1.00	1.00	1.00	12.00
					2022	COSTEO S/	0.00	0.00	0.00	0.00	0.00	0.00	0.00	0.00	0.00	0.00	0.00	0.00	0.00
AOI00152700074	INVESTIGAR A DOCENTES Y PERSONAL ADMINISTRATIVO POR PRESUNTAS FALTAS ADMINISTRATIVAS TIPIFICADAS GRAVES Y MUY GRAVES	220201 - BELLAVISTA	ACCION	Muy Alta	2023	FISICO	1.00	1.00	1.00	1.00	1.00	1.00	1.00	1.00	1.00	1.00	1.00	1.00	12.00
						COSTEO S/	0.00	0.00	0.00	0.00	0.00	0.00	0.00	0.00	0.00	0.00	0.00	0.00	0.00
					2024	FISICO	1.00	1.00	1.00	1.00	1.00	1.00	1.00	1.00	1.00	1.00	1.00	1.00	12.00
						COSTEO S/	0.00	0.00	0.00	0.00	0.00	0.00	0.00	0.00	0.00	0.00	0.00	0.00	0.00
						FISICO	1.00	1.00	1.00	1.00	1.00	1.00	1.00	1.00	1.00	1.00	1.00	1.00	12.00
					2022	COSTEO S/	0.00	0.00	0.00	0.00	0.00	0.00	0.00	0.00	0.00	0.00	0.00	0.00	0.00
AOI00152700075	REVISAR Y ANALIZAR CASOS ADMINISTRATIVOS EN MARCO DE LA LEY RVIR	220201 - BELLAVISTA	ACCION	Muy Alta	2023	FISICO	1.00	1.00	1.00	1.00	1.00	1.00	1.00	1.00	1.00	1.00	1.00	1.00	12.00
						COSTEO S/	0.00	0.00	0.00	0.00	0.00	0.00	0.00	0.00	0.00	0.00	0.00	0.00	0.00
					2024	FISICO	1.00	1.00	1.00	1.00	1.00	1.00	1.00	1.00	1.00	1.00	1.00	1.00	12.00
						COSTEO S/	0.00	0.00	0.00	0.00	0.00	0.00	0.00	0.00	0.00	0.00	0.00	0.00	0.00

Documento Nro: 001-2021818368. Esta es una copia auténtica imprimible de un documento electrónico del GOBIERNO REGIONAL SAN MARTÍN, generado en concordancia por lo dispuesto en la ley 27269. Autenticidad e integridad pueden ser contrastada a través de la siguiente dirección web.

https://verificarfirma.regionsanmartin.gob.pe?codigo=e44290a7q89b7q434bqa947q72a55480913a&anex=312323

OEI.06 - MEJORAR LA CALIDAD DE LOS APRENDIZAJES DE LOS ESTUDIANTES DE LA EDUCACIÓN BÁSICA EN LA REGIÓN SAN MARTÍN

AEI.06.01 - SERVICIOS DE EDUCACIÓN BÁSICA DE CALIDAD DE ACUERDO A LA DEMANDA DE LA POBLACIÓN

CODIGO	ACTIVIDAD OPERATIVA	UBIGEO	U.M.	PRIORIDAD	PERIODO MULTIANUAL	META	PROGRAMACION MENSUAL 01	02	03	04	05	06	07	08	09	10	11	12	TOTAL ANUAL
AOI00152700001	GESTIÓN Y APOYO PARA LA IMPLEMENTACION DE LAS ESTRATEGIAS DE INTERVENCION DEL PROGRAMA PRESUPUESTAL	220201 - BELLAVISTA	ACCION	Muy Alta	2022	FISICO	12.00	12.00	12.00	12.00	12.00	12.00	12.00	12.00	12.00	12.00	12.00	12.00	144.00
						COSTEO S/	772.51	772.59	772.59	772.59	772.59	772.59	772.59	772.59	772.59	772.59	772.59	772.59	9,271.00
					2023	FISICO	12.00	12.00	12.00	12.00	12.00	12.00	12.00	12.00	12.00	12.00	12.00	12.00	144.00
						COSTEO S/	772.51	772.59	772.59	772.59	772.59	772.59	772.59	772.59	772.59	772.59	772.59	772.59	9,271.00
					2024	FISICO	12.00	12.00	12.00	12.00	12.00	12.00	12.00	12.00	12.00	12.00	12.00	12.00	144.00
						COSTEO S/	772.51	772.59	772.59	772.59	772.59	772.59	772.59	772.59	772.59	772.59	772.59	772.59	9,271.00
AOI00152700002	PROCESO DE CONTRATACIÓN OPORTUNA Y PAGO DEL PERSONAL DOCENTE DE LAS INSTITUCIONES EDUCATIVAS DE EDUCACIÓN BÁSICA REGULAR - EDUCACIÓN INICIAL	220201 - BELLAVISTA	INSTITUCION EDUCATIVA	Muy Alta	2022	FISICO	94.00	94.00	94.00	94.00	94.00	94.00	94.00	94.00	94.00	94.00	94.00	94.00	94.00
						COSTEO S/	725,281.92	725,281.92	725,281.92	725,281.92	725,281.92	725,281.92	725,281.92	725,281.92	725,281.92	725,281.92	725,281.92	725,281.88	8,703,383.00
					2023	FISICO	94.00	94.00	94.00	94.00	94.00	94.00	94.00	94.00	94.00	94.00	94.00	94.00	94.00
						COSTEO S/	725,281.92	725,281.92	725,281.92	725,281.92	725,281.92	725,281.92	725,281.92	725,281.92	725,281.92	725,281.92	725,281.92	725,281.88	8,703,383.00
					2024	FISICO	94.00	94.00	94.00	94.00	94.00	94.00	94.00	94.00	94.00	94.00	94.00	94.00	94.00
						COSTEO S/	725,281.92	725,281.92	725,281.92	725,281.92	725,281.92	725,281.92	725,281.92	725,281.92	725,281.92	725,281.92	725,281.92	725,281.88	8,703,383.00
AOI00152700012	GESTION, SEGUIMIENTO Y MONITOREO A INSTITUCIONES EDUCATIVAS DE LA EDUCACION BASICA.	220201 - BELLAVISTA	ACCION	Muy Alta	2022	FISICO	1.00	1.00	1.00	1.00	1.00	1.00	1.00	1.00	1.00	1.00	1.00	1.00	12.00
						COSTEO S/	9,186.83	9,186.83	9,186.83	9,186.83	9,186.83	9,186.83	9,186.83	9,186.83	9,186.83	9,186.83	9,186.83	9,186.87	110,242.00
					2023	FISICO	1.00	1.00	1.00	1.00	1.00	1.00	1.00	1.00	1.00	1.00	1.00	1.00	12.00
						COSTEO S/	9,186.83	9,186.83	9,186.83	9,186.83	9,186.83	9,186.83	9,186.83	9,186.83	9,186.83	9,186.83	9,186.83	9,186.87	110,242.00
					2024	FISICO	1.00	1.00	1.00	1.00	1.00	1.00	1.00	1.00	1.00	1.00	1.00	1.00	12.00
						COSTEO S/	9,186.83	9,186.83	9,186.83	9,186.83	9,186.83	9,186.83	9,186.83	9,186.83	9,186.83	9,186.83	9,186.83	9,186.87	110,242.00
AOI00152700013	FORTALECIMIENTO DE CAPACIDADES A ESPECIALISTAS DE GESTION PEDAGOGICA Y DESARROLLO DE LA GESTION LOCAL, DIRECTIVOS Y DOCENTES DE INSTITUCIONES EDUCATIVAS EN EL MARCO DEL MODELO EDUCATIVO REGIONAL.	220201 - BELLAVISTA	ACCION	Muy Alta	2022	FISICO	0.00	1.00	1.00	0.00	0.00	0.00	0.00	0.00	0.00	0.00	0.00	0.00	2.00
						COSTEO S/	0.00	10,000.00	12,000.00	0.00	0.00	0.00	0.00	0.00	0.00	0.00	0.00	0.00	22,000.00
					2023	FISICO	0.00	1.00	1.00	0.00	0.00	0.00	0.00	0.00	0.00	0.00	0.00	0.00	2.00
						COSTEO S/	0.00	10,000.00	12,000.00	0.00	0.00	0.00	0.00	0.00	0.00	0.00	0.00	0.00	22,000.00
					2024	FISICO	0.00	1.00	1.00	0.00	0.00	0.00	0.00	0.00	0.00	0.00	0.00	0.00	2.00
						COSTEO S/	0.00	10,000.00	12,000.00	0.00	0.00	0.00	0.00	0.00	0.00	0.00	0.00	0.00	22,000.00
AOI00152700031	ACOMPAÑAMIENTO PEDAGOGICO A DOCENTES DE LAS INSTITUCIONES EDUCATIVAS POLIDOCENTES DE EDUCACION BASICA REGULAR - EDUCACION PRIMARIA	220201 - BELLAVISTA	DOCENTE	Muy Alta	2022	FISICO	240.00	240.00	240.00	240.00	240.00	240.00	240.00	240.00	240.00	240.00	240.00	240.00	240.00
						COSTEO S/	1,375.58	1,375.58	1,375.58	1,375.58	1,375.58	1,375.58	1,375.58	1,375.58	1,375.58	1,375.58	1,375.60	1,375.60	16,507.00
					2023	FISICO	240.00	240.00	240.00	240.00	240.00	240.00	240.00	240.00	240.00	240.00	240.00	240.00	240.00
						COSTEO S/	1,375.58	1,375.58	1,375.58	1,375.58	1,375.58	1,375.58	1,375.58	1,375.58	1,375.58	1,375.58	1,375.60	1,375.60	16,507.00
					2024	FISICO	240.00	240.00	240.00	240.00	240.00	240.00	240.00	240.00	240.00	240.00	240.00	240.00	240.00
						COSTEO S/	1,375.58	1,375.58	1,375.58	1,375.58	1,375.58	1,375.58	1,375.58	1,375.58	1,375.58	1,375.58	1,375.60	1,375.60	16,507.00
AOI00152700032	PROCESO DE CONTRATACION OPORTUNA Y PAGO DE PERSONAL ADMINISTRATIVO Y DE APOYO DE LAS INSTITUCIONES EDUCATIVAS DE EDUCACION BASICA REGULAR - EDUCACION INICIAL	220201 - BELLAVISTA	INSTITUCION EDUCATIVA	Muy Alta	2022	FISICO	94.00	94.00	94.00	94.00	94.00	94.00	94.00	94.00	94.00	94.00	94.00	94.00	94.00
						COSTEO S/	3,424.75	3,424.75	3,424.75	3,424.75	3,424.75	3,424.75	3,424.75	3,424.75	3,424.75	3,424.75	3,424.75	3,424.75	41,097.00
					2023	FISICO	94.00	94.00	94.00	94.00	94.00	94.00	94.00	94.00	94.00	94.00	94.00	94.00	94.00
						COSTEO S/	3,424.75	3,424.75	3,424.75	3,424.75	3,424.75	3,424.75	3,424.75	3,424.75	3,424.75	3,424.75	3,424.75	3,424.75	41,097.00
					2024	FISICO	94.00	94.00	94.00	94.00	94.00	94.00	94.00	94.00	94.00	94.00	94.00	94.00	94.00
						COSTEO S/	3,424.75	3,424.75	3,424.75	3,424.75	3,424.75	3,424.75	3,424.75	3,424.75	3,424.75	3,424.75	3,424.75	3,424.75	41,097.00
AOI00152700033	CONTRATACION OPORTUNA Y PAGO DE PERSONAL ADMINISTRATIVO Y DE APOYO DE LAS INSTITUCIONES EDUCATIVAS DE EDUCACION BASICA REGULAR - EDUCACION PRIMARIA	220201 - BELLAVISTA	INSTITUCION EDUCATIVA	Muy Alta	2022	FISICO	102.00	102.00	102.00	102.00	102.00	102.00	102.00	102.00	102.00	102.00	102.00	102.00	102.00
						COSTEO S/	39,338.13	39,338.17	39,338.17	39,338.17	39,338.17	39,338.17	39,338.17	39,338.17	39,338.17	39,338.17	39,338.17	39,338.17	472,058.00
					2023	FISICO	102.00	102.00	102.00	102.00	102.00	102.00	102.00	102.00	102.00	102.00	102.00	102.00	102.00
						COSTEO S/	39,338.13	39,338.17	39,338.17	39,338.17	39,338.17	39,338.17	39,338.17	39,338.17	39,338.17	39,338.17	39,338.17	39,338.17	472,058.00
					2024	FISICO	102.00	102.00	102.00	102.00	102.00	102.00	102.00	102.00	102.00	102.00	102.00	102.00	102.00
						COSTEO S/	39,338.13	39,338.17	39,338.17	39,338.17	39,338.17	39,338.17	39,338.17	39,338.17	39,338.17	39,338.17	39,338.17	39,338.17	472,058.00
AOI00152700034	CONTRATACION OPORTUNA Y PAGO DEL PERSONAL ADMINISTRATIVO Y DE APOYO DE LAS INSTITUCIONES EDUCATIVAS DE EDUCACION BASICA REGULAR - EDUCACION SECUNDARIA	220201 - BELLAVISTA	INSTITUCION EDUCATIVA	Muy Alta	2022	FISICO	37.00	37.00	37.00	37.00	37.00	37.00	37.00	37.00	37.00	37.00	37.00	37.00	37.00
						COSTEO S/	44,516.00	44,516.00	44,516.00	44,516.00	44,516.00	44,516.00	44,516.00	44,516.00	44,516.00	44,516.00	44,516.00	44,516.00	534,192.00
					2023	FISICO	37.00	37.00	37.00	37.00	37.00	37.00	37.00	37.00	37.00	37.00	37.00	37.00	37.00
						COSTEO S/	44,516.00	44,516.00	44,516.00	44,516.00	44,516.00	44,516.00	44,516.00	44,516.00	44,516.00	44,516.00	44,516.00	44,516.00	534,192.00
					2024	FISICO	37.00	37.00	37.00	37.00	37.00	37.00	37.00	37.00	37.00	37.00	37.00	37.00	37.00
						COSTEO S/	44,516.00	44,516.00	44,516.00	44,516.00	44,516.00	44,516.00	44,516.00	44,516.00	44,516.00	44,516.00	44,516.00	44,516.00	534,192.00
AOI00152700035	PROCESO DE CONTRATACION Y PAGO DEL PERSONAL ADMINISTRATIVO DE LAS INSTITUCIONES EDUCATIVAS DE EDUCACION BASICA REGULAR CON JORNADA ESCOLAR COMPLETA - EDUCACION SECUNDARIA	220201 - BELLAVISTA	ACCION	Muy Alta	2022	FISICO	2.00	2.00	2.00	2.00	2.00	2.00	2.00	2.00	2.00	2.00	2.00	2.00	2.00
						COSTEO S/	12,869.50	12,869.50	12,869.50	12,869.50	12,869.50	12,869.50	12,869.50	12,869.50	12,869.50	12,869.50	12,869.50	12,869.50	154,434.00
					2023	FISICO	2.00	2.00	2.00	2.00	2.00	2.00	2.00	2.00	2.00	2.00	2.00	2.00	2.00
						COSTEO S/	12,869.50	12,869.50	12,869.50	12,869.50	12,869.50	12,869.50	12,869.50	12,869.50	12,869.50	12,869.50	12,869.50	12,869.50	154,434.00
					2024	FISICO	2.00	2.00	2.00	2.00	2.00	2.00	2.00	2.00	2.00	2.00	2.00	2.00	2.00
						COSTEO S/	12,869.50	12,869.50	12,869.50	12,869.50	12,869.50	12,869.50	12,869.50	12,869.50	12,869.50	12,869.50	12,869.50	12,869.50	154,434.00
AOI00152700036	GESTION DEL CURRICULO - EDUCACION PRIMARIA	220201 - BELLAVISTA	DOCENTE	Muy Alta	2022	FISICO	37.00	37.00	37.00	37.00	37.00	37.00	37.00	37.00	37.00	37.00	37.00	37.00	37.00
						COSTEO S/	1,549.13	1,549.17	1,549.17	1,549.17	1,549.17	1,549.17	1,549.17	1,549.17	1,549.17	1,549.17	1,549.17	1,549.17	18,590.00
					2023	FISICO	37.00	37.00	37.00	37.00	37.00	37.00	37.00	37.00	37.00	37.00	37.00	37.00	37.00
						COSTEO S/	1,549.13	1,549.17	1,549.17	1,549.17	1,549.17	1,549.17	1,549.17	1,549.17	1,549.17	1,549.17	1,549.17	1,549.17	18,590.00
					2024	FISICO	37.00	37.00	37.00	37.00	37.00	37.00	37.00	37.00	37.00	37.00	37.00	37.00	37.00
						COSTEO S/	1,549.13	1,549.17	1,549.17	1,549.17	1,549.17	1,549.17	1,549.17	1,549.17	1,549.17	1,549.17	1,549.17	1,549.17	18,590.00
AOI00152700037	LECCIONES EN CLASE Y ACCIONES UNIVERSALES CONTRA EL ACOSO ESCOLAR BASADO O ADAPTADO DEL PROGRAMA KIVA	220201 - BELLAVISTA	ACCION	Muy Alta	2022	FISICO	0.00	0.00	86.00	0.00	86.00	0.00	0.00	0.00	0.00	0.00	0.00	0.00	86.00
						COSTEO S/	0.00	0.00	1,713.00	0.00	1,713.00	0.00	0.00	0.00	0.00	0.00	0.00	0.00	3,426.00
					2023	FISICO	0.00	0.00	86.00	0.00	86.00	0.00	0.00	0.00	0.00	0.00	0.00	0.00	86.00
						COSTEO S/	0.00	0.00	1,713.00	0.00	1,713.00	0.00	0.00	0.00	0.00	0.00	0.00	0.00	3,426.00
					2024	FISICO	0.00	0.00	86.00	0.00	86.00	0.00	0.00	0.00	0.00	0.00	0.00	0.00	86.00
						COSTEO S/	0.00	0.00	1,713.00	0.00	1,713.00	0.00	0.00	0.00	0.00	0.00	0.00	0.00	3,426.00
	GESTIÓN Y APOYO PARA LA IMPLEMENTACION DE LAS ESTRATEGIAS DE INTERVENCION DE LA	220201 - BELLAVISTA	ACCION	Muy Alta	2022	FISICO	1.00	1.00	1.00	1.00	1.00	1.00	1.00	1.00	1.00	1.00	1.00	1.00	12.00
						COSTEO S/	22,696.92	22,696.92	22,696.92	22,696.92	22,696.92	22,696.92	22,696.92	22,696.92	22,696.92	22,696.92	22,696.92	22,696.88	272,363.00
					2023	FISICO	1.00	1.00	1.00	1.00	1.00	1.00	1.00	1.00	1.00	1.00	1.00	1.00	12.00

Documento Nro: 001-2021818368. Esta es una copia auténtica imprimible de un documento electrónico del GOBIERNO REGIONAL SAN MARTÍN, generado en concordancia por lo dispuesto en la ley 27269. Autenticidad e integridad pueden ser contrastada a través de la siguiente dirección web.

https://verificarfirma.regionsanmartin.gob.pe?codigo=e44290a7q89b7q434bqa947q72a55480913a&anex=312323

	EDUCACIÓN BÁSICA REGULAR					COSTEO S/	22,696.92	22,696.92	22,696.92	22,696.92	22,696.92	22,696.92	22,696.92	22,696.92	22,696.92	22,696.92	22,696.92	22,696.88	272,363.00
						FISICO	1.00	1.00	1.00	1.00	1.00	1.00	1.00	1.00	1.00	1.00	1.00	1.00	12.00
					2024	COSTEO S/	22,696.92	22,696.92	22,696.92	22,696.92	22,696.92	22,696.92	22,696.92	22,696.92	22,696.92	22,696.92	22,696.92	22,696.88	272,363.00
	PROCESO DE CONTRATACIÓN Y PAGO OPORTUNO DE PERSONAL DOCENTE DE LAS INSTITUCIONES EDUCATIVAS DE EDUCACIÓN BÁSICA REGULAR - EDUCACIÓN PRIMARIA				2022	FISICO	1.00	1.00	1.00	1.00	1.00	1.00	1.00	1.00	1.00	1.00	1.00	1.00	12.00
						COSTEO S/	1,216.16	1,216.16	1,216.16	1,216.16	1,216.16	1,216.16	1,216.16	1,216.16	1,216.16	1,216.16	1,216.16	1,216.24	14,594.00
AOI00152700039		220201 - BELLAVISTA	ESTUDIANTES	Muy Alta	2023	FISICO	1.00	1.00	1.00	1.00	1.00	1.00	1.00	1.00	1.00	1.00	1.00	1.00	12.00
						COSTEO S/	1,216.16	1,216.16	1,216.16	1,216.16	1,216.16	1,216.16	1,216.16	1,216.16	1,216.16	1,216.16	1,216.16	1,216.24	14,594.00
					2024	FISICO	1.00	1.00	1.00	1.00	1.00	1.00	1.00	1.00	1.00	1.00	1.00	1.00	12.00
						COSTEO S/	1,216.16	1,216.16	1,216.16	1,216.16	1,216.16	1,216.16	1,216.16	1,216.16	1,216.16	1,216.16	1,216.16	1,216.24	14,594.00
	MANTENIMIENTO Y OPERACIÓN DE LOCALES ESCOLARES DE INSTITUCIONES EDUCATIVAS DE EDUCACIÓN BÁSICA REGULAR CON CONDICIONES ADECUADAS PARA SU				2022	FISICO	1.00	1.00	1.00	1.00	1.00	1.00	1.00	1.00	1.00	1.00	1.00	1.00	12.00
						COSTEO S/	5,416.33	5,416.33	5,416.33	5,416.33	5,416.33	5,416.33	5,416.33	5,416.33	5,416.33	5,416.33	5,416.33	5,416.37	64,996.00
AOI00152700040		220201 - BELLAVISTA	ACCION	Muy Alta	2023	FISICO	1.00	1.00	1.00	1.00	1.00	1.00	1.00	1.00	1.00	1.00	1.00	1.00	12.00
						COSTEO S/	5,416.33	5,416.33	5,416.33	5,416.33	5,416.33	5,416.33	5,416.33	5,416.33	5,416.33	5,416.33	5,416.33	5,416.37	64,996.00
					2024	FISICO	1.00	1.00	1.00	1.00	1.00	1.00	1.00	1.00	1.00	1.00	1.00	1.00	12.00
						COSTEO S/	5,416.33	5,416.33	5,416.33	5,416.33	5,416.33	5,416.33	5,416.33	5,416.33	5,416.33	5,416.33	5,416.33	5,416.37	64,996.00
	ESTUDIANTES DE INICIAL, PRIMARIA Y SECUNDARIA VIVENCIAN EXPERIENCIAS DE APRENDIZAJE PARA EL DESARROLLO DE COMPETENCIAS PARA LA PREVENCION DE VIOLENCIA FAMILIAR				2022	FISICO	1.00	1.00	1.00	1.00	1.00	1.00	1.00	1.00	1.00	1.00	1.00	1.00	12.00
						COSTEO S/	1,859.00	1,859.00	1,859.00	1,859.00	1,859.00	1,859.00	1,859.00	1,859.00	1,859.00	1,859.00	1,859.00	1,859.00	22,308.00
AOI00152700052		220201 - BELLAVISTA	ACCION	Muy Alta	2023	FISICO	1.00	1.00	1.00	1.00	1.00	1.00	1.00	1.00	1.00	1.00	1.00	1.00	12.00
						COSTEO S/	1,859.00	1,859.00	1,859.00	1,859.00	1,859.00	1,859.00	1,859.00	1,859.00	1,859.00	1,859.00	1,859.00	1,859.00	22,308.00
					2024	FISICO	1.00	1.00	1.00	1.00	1.00	1.00	1.00	1.00	1.00	1.00	1.00	1.00	12.00
						COSTEO S/	1,859.00	1,859.00	1,859.00	1,859.00	1,859.00	1,859.00	1,859.00	1,859.00	1,859.00	1,859.00	1,859.00	1,859.00	22,308.00
	MANTENIMIENTO DE OPERACIONES DE LOCALES ESCOLARES DE INSTITUCIONES EDUCATIVAS				2022	FISICO	1.00	1.00	1.00	1.00	1.00	1.00	1.00	1.00	1.00	1.00	1.00	1.00	12.00
						COSTEO S/	1,752.66	1,752.66	1,752.66	1,752.66	1,752.66	1,752.66	1,752.66	1,752.66	1,752.66	1,752.66	1,752.66	1,752.74	21,032.00
AOI00152700055		220201 - BELLAVISTA	ACCION	Muy Alta	2023	FISICO	1.00	1.00	1.00	1.00	1.00	1.00	1.00	1.00	1.00	1.00	1.00	1.00	12.00
						COSTEO S/	1,752.66	1,752.66	1,752.66	1,752.66	1,752.66	1,752.66	1,752.66	1,752.66	1,752.66	1,752.66	1,752.66	1,752.74	21,032.00
					2024	FISICO	1.00	1.00	1.00	1.00	1.00	1.00	1.00	1.00	1.00	1.00	1.00	1.00	12.00
						COSTEO S/	1,752.66	1,752.66	1,752.66	1,752.66	1,752.66	1,752.66	1,752.66	1,752.66	1,752.66	1,752.66	1,752.66	1,752.74	21,032.00
	CONTRATACION OPORTUNA Y PAGO DEL PERSONAL DOCENTE Y PROMOTORAS DE LAS INSTITUCIONES EDUCATIVAS DE EDUCACION BASICA REGULAR				2022	FISICO	1.00	1.00	1.00	1.00	1.00	1.00	1.00	1.00	1.00	1.00	1.00	1.00	12.00
						COSTEO S/	5,833.34	5,833.34	5,833.34	5,833.34	5,833.34	5,833.34	5,833.34	5,833.34	5,833.34	5,833.34	5,833.34	5,833.26	70,000.00
AOI00152700060		220201 - BELLAVISTA	PLANILLA	Muy Alta	2023	FISICO	1.00	1.00	1.00	1.00	1.00	1.00	1.00	1.00	1.00	1.00	1.00	1.00	12.00
						COSTEO S/	5,833.34	5,833.34	5,833.34	5,833.34	5,833.34	5,833.34	5,833.34	5,833.34	5,833.34	5,833.34	5,833.34	5,833.26	70,000.00
					2024	FISICO	1.00	1.00	1.00	1.00	1.00	1.00	1.00	1.00	1.00	1.00	1.00	1.00	12.00
						COSTEO S/	5,833.34	5,833.34	5,833.34	5,833.34	5,833.34	5,833.34	5,833.34	5,833.34	5,833.34	5,833.34	5,833.34	5,833.26	70,000.00
	FORTALECIMIENTO DE ACTIVIDADES CIVICAS, CULTURALES Y DEPORTIVAS A FAVOR DE LA MEJORA DE LOS APRENDIZAJES.				2022	FISICO	1.00	1.00	1.00	1.00	1.00	1.00	1.00	1.00	1.00	1.00	1.00	1.00	12.00
						COSTEO S/	0.00	0.00	0.00	0.00	0.00	0.00	0.00	0.00	0.00	0.00	0.00	0.00	0.00
AOI00152700076		220201 - BELLAVISTA	ACCION	Muy Alta	2023	FISICO	1.00	1.00	1.00	1.00	1.00	1.00	1.00	1.00	1.00	1.00	1.00	1.00	12.00
						COSTEO S/	0.00	0.00	0.00	0.00	0.00	0.00	0.00	0.00	0.00	0.00	0.00	0.00	0.00
					2024	FISICO	1.00	1.00	1.00	1.00	1.00	1.00	1.00	1.00	1.00	1.00	1.00	1.00	12.00
						COSTEO S/	0.00	0.00	0.00	0.00	0.00	0.00	0.00	0.00	0.00	0.00	0.00	0.00	0.00

AEI.06.02 - SERVICIOS DE EDUCACIÓN BÁSICA Y TÉCNICO PRODUCTIVA DE CALIDAD PARA NIÑOS; NIÑAS Y JÓVENES CON NECESIDADES EDUCATIVAS ESPECIALES

CODIGO	ACTIVIDAD OPERATIVA	UBIGEO	U.M.	PRIORIDAD	PERIODO MULTIANUAL	META	PROGRAMACION MENSUAL 01	02	03	04	05	06	07	08	09	10	11	12	TOTAL ANUAL
	CONTRATACION OPORTUNA Y PAGO DE PERSONAL EN INSTITUCIONES EDUCATIVAS INCLUSIVAS, CENTROS DE EDUCACION BASICA ESPECIAL Y CENTROS DE RECURSOS - EDUCACION BASICA ESPECIAL				2022	FISICO	1.00	1.00	1.00	1.00	1.00	1.00	1.00	1.00	1.00	0.10	1.00	1.00	1.00
						COSTEO S/	6,709.75	6,709.75	6,709.75	6,709.75	6,709.75	6,709.75	6,709.75	6,709.75	6,709.75	6,709.75	6,709.75	6,709.75	80,517.00
AOI00152700020		220201 - BELLAVISTA	PERSONA	Muy Alta	2023	FISICO	1.00	1.00	1.00	1.00	1.00	1.00	1.00	1.00	1.00	0.10	1.00	1.00	1.00
						COSTEO S/	6,709.75	6,709.75	6,709.75	6,709.75	6,709.75	6,709.75	6,709.75	6,709.75	6,709.75	6,709.75	6,709.75	6,709.75	80,517.00
					2024	FISICO	1.00	1.00	1.00	1.00	1.00	1.00	1.00	1.00	1.00	0.10	1.00	1.00	1.00
						COSTEO S/	6,709.75	6,709.75	6,709.75	6,709.75	6,709.75	6,709.75	6,709.75	6,709.75	6,709.75	6,709.75	6,709.75	6,709.75	80,517.00
	MANTENIMIENTO Y ACONDICIONAMIENTO DE ESPACIOS EN LOCALES DE LOS CENTROS DE EDUCACION BASICA ESPECIAL Y CENTROS DE RECURSOS				2022	FISICO	0.00	0.00	1.00	0.00	0.00	0.00	0.00	0.00	1.00	0.00	0.00	0.00	2.00
						COSTEO S/	807.33	807.33	807.33	807.33	807.33	807.33	807.33	807.33	807.33	807.33	807.33	807.37	9,688.00
AOI00152700021		220201 - BELLAVISTA	LOCAL ESCOLAR	Muy Alta	2023	FISICO	0.00	0.00	1.00	0.00	0.00	0.00	0.00	0.00	1.00	0.00	0.00	0.00	2.00
						COSTEO S/	807.33	807.33	807.33	807.33	807.33	807.33	807.33	807.33	807.33	807.33	807.33	807.37	9,688.00
					2024	FISICO	0.00	0.00	1.00	0.00	0.00	0.00	0.00	0.00	1.00	0.00	0.00	0.00	2.00
						COSTEO S/	807.33	807.33	807.33	807.33	807.33	807.33	807.33	807.33	807.33	807.33	807.33	807.37	9,688.00
	PROCESO DE CONTRATACIÓN Y PAGO OPORTUNO DE PERSONAL PARA ATENCIÓN DE PROGRAMAS DE INTERVENCIÓN TEMPRANA				2022	FISICO	1.00	1.00	1.00	1.00	1.00	1.00	1.00	1.00	1.00	1.00	1.00	1.00	12.00
						COSTEO S/	36.75	36.75	36.75	36.75	36.75	36.75	36.75	36.75	36.75	36.75	36.75	36.75	441.00
AOI00152700049		220201 - BELLAVISTA	ACCION	Muy Alta	2023	FISICO	1.00	1.00	1.00	1.00	1.00	1.00	1.00	1.00	1.00	1.00	1.00	1.00	12.00
						COSTEO S/	36.75	36.75	36.75	36.75	36.75	36.75	36.75	36.75	36.75	36.75	36.75	36.75	441.00
					2024	FISICO	1.00	1.00	1.00	1.00	1.00	1.00	1.00	1.00	1.00	1.00	1.00	1.00	12.00
						COSTEO S/	36.75	36.75	36.75	36.75	36.75	36.75	36.75	36.75	36.75	36.75	36.75	36.75	441.00
	DOTACION DE MATERIALES Y EQUIPOS EDUCATIVOS PARA ESTUDIANTES DE INSTITUCIONES EDUCATIVAS INCLUSIVAS				2022	FISICO	1.00	1.00	1.00	1.00	1.00	1.00	1.00	1.00	1.00	1.00	1.00	1.00	12.00
						COSTEO S/	247.83	247.83	247.83	247.83	247.83	247.83	247.83	247.83	247.83	247.83	247.83	247.87	2,974.00
AOI00152700050		220201 - BELLAVISTA	ACCION	Muy Alta	2023	FISICO	1.00	1.00	1.00	1.00	1.00	1.00	1.00	1.00	1.00	1.00	1.00	1.00	12.00
						COSTEO S/	247.83	247.83	247.83	247.83	247.83	247.83	247.83	247.83	247.83	247.83	247.83	247.87	2,974.00
					2024	FISICO	1.00	1.00	1.00	1.00	1.00	1.00	1.00	1.00	1.00	1.00	1.00	1.00	12.00
						COSTEO S/	247.83	247.83	247.83	247.83	247.83	247.83	247.83	247.83	247.83	247.83	247.83	247.87	2,974.00
	FORTALECIMIENTO A FAMILIAS PARA REVALORIZAR A LAS PERSONAS CON HABILIDADES DIFERENTES				2022	FISICO	1.00	1.00	1.00	1.00	1.00	1.00	1.00	1.00	1.00	1.00	1.00	1.00	12.00
						COSTEO S/	9.17	9.17	9.17	9.17	9.17	9.17	9.17	9.17	9.17	9.17	9.17	9.13	110.00
AOI00152700051		220201 - BELLAVISTA	ACCION	Muy Alta	2023	FISICO	1.00	1.00	1.00	1.00	1.00	1.00	1.00	1.00	1.00	1.00	1.00	1.00	12.00
						COSTEO S/	9.17	9.17	9.17	9.17	9.17	9.17	9.17	9.17	9.17	9.17	9.17	9.13	110.00
					2024	FISICO	1.00	1.00	1.00	1.00	1.00	1.00	1.00	1.00	1.00	1.00	1.00	1.00	12.00
						COSTEO S/	9.17	9.17	9.17	9.17	9.17	9.17	9.17	9.17	9.17	9.17	9.17	9.13	110.00

S EDUCATIVOS CON ADECUADA CAPACIDAD INSTALADA PARA LOS ESTUDIANTES DE LA REGIÓN DE SAN MARTÍN

ACTIVIDAD	UBIGEO	U.M.	PRIORIDAD	PERIODO	PROGRAMACION MENSUAL	TOTAL

Documento Nro: 001-2021818368. Esta es una copia auténtica imprimible de un documento electrónico del GOBIERNO REGIONAL SAN MARTÍN, generado en concordancia por lo dispuesto en la ley 27269. Autenticidad e integridad pueden ser contrastada a través de la siguiente dirección web.

https://verificarfirma.regionsanmartin.gob.pe?codigo=e44290a7q89b7q434bqa947q72a55480913a&anex=312323

OPERATIVA					MULTIANUAL	META	01	02	03	04	05	06	07	08	09	10	11	12	ANUAL
AOI00152700022	PROCESO DE CONTRATACION OPORTUNA Y PAGO DEL PERSONAL DOCENTE DE LAS INSTITUCIONES EDUCATIVAS DE EDUCACION BASICA REGULAR - EDUCACION PRIMARIA	220201 - BELLAVISTA	INSTITUCION EDUCATIVA	Muy Alta	2022	FISICO	101.00	101.00	101.00	101.00	101.00	101.00	101.00	101.00	101.00	101.00	101.00	101.00	101.00
						COSTEO S/	1,686,471.25	1,686,471.25	1,686,471.25	1,686,471.25	1,686,471.25	1,686,471.25	1,686,471.25	1,686,471.25	1,686,471.25	1,686,471.25	1,686,471.25	1,686,471.25	20,237,655.00
					2023	FISICO	101.00	101.00	101.00	101.00	101.00	101.00	101.00	101.00	101.00	101.00	101.00	101.00	101.00
						COSTEO S/	1,686,471.25	1,686,471.25	1,686,471.25	1,686,471.25	1,686,471.25	1,686,471.25	1,686,471.25	1,686,471.25	1,686,471.25	1,686,471.25	1,686,471.25	1,686,471.25	20,237,655.00
					2024	FISICO	101.00	101.00	101.00	101.00	101.00	101.00	101.00	101.00	101.00	101.00	101.00	101.00	101.00
						COSTEO S/	1,686,471.25	1,686,471.25	1,686,471.25	1,686,471.25	1,686,471.25	1,686,471.25	1,686,471.25	1,686,471.25	1,686,471.25	1,686,471.25	1,686,471.25	1,686,471.25	20,237,655.00
AOI00152700023	PROCESO DE CONTRATACION OPORTUNA Y PAGO DEL PERSONAL DOCENTE DE LAS INSTITUCIONES EDUCATIVAS DE EDUCACION BASICA REGULAR - EDUCACION SECUNDARIA	220201 - BELLAVISTA	INSTITUCION EDUCATIVA	Muy Alta	2022	FISICO	37.00	37.00	37.00	37.00	37.00	37.00	37.00	37.00	37.00	37.00	37.00	37.00	37.00
						COSTEO S/	1,328,129.58	1,328,129.58	1,328,129.58	1,328,129.58	1,328,129.58	1,328,129.58	1,328,129.58	1,328,129.58	1,328,129.58	1,328,129.58	1,328,129.58	1,328,129.58	15,937,554.96
					2023	FISICO	37.00	37.00	37.00	37.00	37.00	37.00	37.00	37.00	37.00	37.00	37.00	37.00	37.00
						COSTEO S/	1,328,129.58	1,328,129.58	1,328,129.58	1,328,129.58	1,328,129.58	1,328,129.58	1,328,129.58	1,328,129.58	1,328,129.58	1,328,129.58	1,328,129.58	1,328,129.58	15,937,554.96
					2024	FISICO	37.00	37.00	37.00	37.00	37.00	37.00	37.00	37.00	37.00	37.00	37.00	37.00	37.00
						COSTEO S/	1,328,129.58	1,328,129.58	1,328,129.58	1,328,129.58	1,328,129.58	1,328,129.58	1,328,129.58	1,328,129.58	1,328,129.58	1,328,129.58	1,328,129.58	1,328,129.58	15,937,554.96
AOI00152700041	ACOMPAÑAMIENTO PEDAGÓGICO A DOCENTES DE LAS INSTITUCIONES EDUCATIVAS POLIDOCENTES DE EDUCACIÓN BÁSICA REGULAR - EDUCACIÓN PRIMARIA	220201 - BELLAVISTA	ACCION	Muy Alta	2022	FISICO	1.00	1.00	1.00	1.00	1.00	1.00	1.00	1.00	1.00	1.00	1.00	1.00	12.00
						COSTEO S/	1,100.42	1,100.42	1,100.42	1,100.42	1,100.42	1,100.42	1,100.42	1,100.42	1,100.42	1,100.42	1,100.42	1,100.38	13,205.00
					2023	FISICO	1.00	1.00	1.00	1.00	1.00	1.00	1.00	1.00	1.00	1.00	1.00	1.00	12.00
						COSTEO S/	1,100.42	1,100.42	1,100.42	1,100.42	1,100.42	1,100.42	1,100.42	1,100.42	1,100.42	1,100.42	1,100.42	1,100.38	13,205.00
					2024	FISICO	1.00	1.00	1.00	1.00	1.00	1.00	1.00	1.00	1.00	1.00	1.00	1.00	12.00
						COSTEO S/	1,100.42	1,100.42	1,100.42	1,100.42	1,100.42	1,100.42	1,100.42	1,100.42	1,100.42	1,100.42	1,100.42	1,100.38	13,205.00
AOI00152700042	ACOMPAÑAMIENTO PEDAGÓGICO A DOCENTES DE EDUCACIÓN FÍSICA DE LAS INSTITUCIONES EDUCATIVAS POLIDOCENTES DE EDUCACIÓN BÁSICA REGULAR - EDUCACIÓN SECUNDARIA	220201 - BELLAVISTA	ACCION	Muy Alta	2022	FISICO	1.00	1.00	1.00	1.00	1.00	1.00	1.00	1.00	1.00	1.00	1.00	1.00	12.00
						COSTEO S/	1,375.58	1,375.58	1,375.58	1,375.58	1,375.58	1,375.58	1,375.58	1,375.58	1,375.58	1,375.58	1,375.58	1,375.62	16,507.00
					2023	FISICO	1.00	1.00	1.00	1.00	1.00	1.00	1.00	1.00	1.00	1.00	1.00	1.00	12.00
						COSTEO S/	1,375.58	1,375.58	1,375.58	1,375.58	1,375.58	1,375.58	1,375.58	1,375.58	1,375.58	1,375.58	1,375.58	1,375.62	16,507.00
					2024	FISICO	1.00	1.00	1.00	1.00	1.00	1.00	1.00	1.00	1.00	1.00	1.00	1.00	12.00
						COSTEO S/	1,375.58	1,375.58	1,375.58	1,375.58	1,375.58	1,375.58	1,375.58	1,375.58	1,375.58	1,375.58	1,375.58	1,375.62	16,507.00
AOI00152700043	DISTRIBUCIÓN DE MATERIALES Y RECURSOS EDUCATIVOS PARA ESTUDIANTES DE EDUCACIÓN BÁSICA REGULAR- EDUCACIÓN INICIAL	220201 - BELLAVISTA	ACCION	Muy Alta	2022	FISICO	1.00	1.00	1.00	1.00	1.00	1.00	1.00	1.00	1.00	1.00	1.00	1.00	12.00
						COSTEO S/	2,666.08	2,666.08	2,666.08	2,666.08	2,666.08	2,666.08	2,666.08	2,666.08	2,666.08	2,666.08	2,666.08	2,666.12	31,993.00
					2023	FISICO	1.00	1.00	1.00	1.00	1.00	1.00	1.00	1.00	1.00	1.00	1.00	1.00	12.00
						COSTEO S/	2,666.08	2,666.08	2,666.08	2,666.08	2,666.08	2,666.08	2,666.08	2,666.08	2,666.08	2,666.08	2,666.08	2,666.12	31,993.00
					2024	FISICO	1.00	1.00	1.00	1.00	1.00	1.00	1.00	1.00	1.00	1.00	1.00	1.00	12.00
						COSTEO S/	2,666.08	2,666.08	2,666.08	2,666.08	2,666.08	2,666.08	2,666.08	2,666.08	2,666.08	2,666.08	2,666.08	2,666.12	31,993.00
AOI00152700044	DISTRIBUCIÓN DE MATERIALES Y RECURSOS EDUCATIVOS PARA ESTUDIANTES DE EDUCACIÓN BÁSICA REGULAR- EDUCACIÓN PRIMARIA	220201 - BELLAVISTA	ACCION	Muy Alta	2022	FISICO	1.00	1.00	1.00	1.00	1.00	1.00	1.00	1.00	1.00	1.00	1.00	1.00	12.00
						COSTEO S/	9,503.50	9,503.50	9,503.50	9,503.50	9,503.50	9,503.50	9,503.50	9,503.50	9,503.50	9,503.50	9,503.50	9,503.50	114,042.00
					2023	FISICO	1.00	1.00	1.00	1.00	1.00	1.00	1.00	1.00	1.00	1.00	1.00	1.00	12.00
						COSTEO S/	9,503.50	9,503.50	9,503.50	9,503.50	9,503.50	9,503.50	9,503.50	9,503.50	9,503.50	9,503.50	9,503.50	9,503.50	114,042.00
					2024	FISICO	1.00	1.00	1.00	1.00	1.00	1.00	1.00	1.00	1.00	1.00	1.00	1.00	12.00
						COSTEO S/	9,503.50	9,503.50	9,503.50	9,503.50	9,503.50	9,503.50	9,503.50	9,503.50	9,503.50	9,503.50	9,503.50	9,503.50	114,042.00
AOI00152700045	DISTRIBUCIÓN DE MATERIALES Y RECURSOS EDUCATIVOS PARA ESTUDIANTES DE EDUCACIÓN BÁSICA REGULAR- EDUCACIÓN SECUNDARIA	220201 - BELLAVISTA	ACCION	Muy Alta	2022	FISICO	1.00	1.00	1.00	1.00	1.00	1.00	1.00	1.00	1.00	1.00	1.00	1.00	12.00
						COSTEO S/	4,927.25	4,927.25	4,927.25	4,927.25	4,927.25	4,927.25	4,927.25	4,927.25	4,927.25	4,927.25	4,927.25	4,927.25	59,127.00
					2023	FISICO	1.00	1.00	1.00	1.00	1.00	1.00	1.00	1.00	1.00	1.00	1.00	1.00	12.00
						COSTEO S/	4,927.25	4,927.25	4,927.25	4,927.25	4,927.25	4,927.25	4,927.25	4,927.25	4,927.25	4,927.25	4,927.25	4,927.25	59,127.00
					2024	FISICO	1.00	1.00	1.00	1.00	1.00	1.00	1.00	1.00	1.00	1.00	1.00	1.00	12.00
						COSTEO S/	4,927.25	4,927.25	4,927.25	4,927.25	4,927.25	4,927.25	4,927.25	4,927.25	4,927.25	4,927.25	4,927.25	4,927.25	59,127.00
AOI00152700046	DISTRIBUCIÓN DE MATERIALES Y RECURSOS EDUCATIVOS PARA ESTUDIANTES DE EDUCACIÓN BÁSICA REGULAR- EDUCACIÓN PRIMARIA - 1	220201 - BELLAVISTA	ACCION	Muy Alta	2022	FISICO	1.00	1.00	1.00	1.00	1.00	1.00	1.00	1.00	1.00	1.00	1.00	1.00	12.00
						COSTEO S/	51.33	51.33	51.33	51.33	51.33	51.33	51.33	51.33	51.33	51.33	51.33	51.37	616.00
					2023	FISICO	1.00	1.00	1.00	1.00	1.00	1.00	1.00	1.00	1.00	1.00	1.00	1.00	12.00
						COSTEO S/	51.33	51.33	51.33	51.33	51.33	51.33	51.33	51.33	51.33	51.33	51.33	51.37	616.00
					2024	FISICO	1.00	1.00	1.00	1.00	1.00	1.00	1.00	1.00	1.00	1.00	1.00	1.00	12.00
						COSTEO S/	51.33	51.33	51.33	51.33	51.33	51.33	51.33	51.33	51.33	51.33	51.33	51.37	616.00
AOI00152700047	DISTRIBUCIÓN DE MATERIALES Y RECURSOS EDUCATIVOS PARA ESTUDIANTES DE EDUCACIÓN BÁSICA REGULAR- EDUCACIÓN INICIAL - 2	220201 - BELLAVISTA	ACCION	Muy Alta	2022	FISICO	60.83	60.83	60.83	60.83	60.83	60.83	60.83	60.83	60.83	60.83	60.83	60.87	730.00
						COSTEO S/	60.83	60.83	60.83	60.83	60.83	60.83	60.83	60.83	60.83	60.83	60.83	60.87	730.00
					2023	FISICO	60.83	60.83	60.83	60.83	60.83	60.83	60.83	60.83	60.83	60.83	60.83	60.87	730.00
						COSTEO S/	60.83	60.83	60.83	60.83	60.83	60.83	60.83	60.83	60.83	60.83	60.83	60.87	730.00
					2024	FISICO	60.83	60.83	60.83	60.83	60.83	60.83	60.83	60.83	60.83	60.83	60.83	60.87	730.00
						COSTEO S/	60.83	60.83	60.83	60.83	60.83	60.83	60.83	60.83	60.83	60.83	60.83	60.87	730.00
AOI00152700048	DISTRIBUCIÓN DE MATERIALES Y RECURSOS EDUCATIVOS PARA ESTUDIANTES DE EDUCACIÓN BÁSICA REGULAR- EDUCACIÓN PRIMARIA - 3	220201 - BELLAVISTA	ACCION	Muy Alta	2022	FISICO	1.00	1.00	1.00	1.00	1.00	1.00	1.00	1.00	1.00	1.00	1.00	1.00	12.00
						COSTEO S/	502.00	502.00	502.00	502.00	502.00	502.00	502.00	502.00	502.00	502.00	502.00	502.00	6,024.00
					2023	FISICO	1.00	1.00	1.00	1.00	1.00	1.00	1.00	1.00	1.00	1.00	1.00	1.00	12.00
						COSTEO S/	502.00	502.00	502.00	502.00	502.00	502.00	502.00	502.00	502.00	502.00	502.00	502.00	6,024.00
					2024	FISICO	1.00	1.00	1.00	1.00	1.00	1.00	1.00	1.00	1.00	1.00	1.00	1.00	12.00
						COSTEO S/	502.00	502.00	502.00	502.00	502.00	502.00	502.00	502.00	502.00	502.00	502.00	502.00	6,024.00

CENTRO DE COSTO: 307.04 - OFICINA DE OPERACIONES

OEI.06 - MEJORAR LA CALIDAD DE LOS APRENDIZAJES DE LOS ESTUDIANTES DE LA EDUCACIÓN BÁSICA EN LA REGIÓN SAN MARTÍN

AEI.06.01 - SERVICIOS DE EDUCACIÓN BÁSICA DE CALIDAD DE ACUERDO A LA DEMANDA DE LA POBLACIÓN

CODIGO	ACTIVIDAD OPERATIVA	UBIGEO	U.M.	PRIORIDAD	PERIODO MULTIANUAL	PROGRAMACION MENSUAL													TOTAL ANUAL
						META	01	02	03	04	05	06	07	08	09	10	11	12	
AOI00152700014	GESTION DE LOS PROCESOS ADMINISTRATIVOS A FAVOR DE LA MEJORA DEL SERVICIO EDUCATIVO	220201 - BELLAVISTA	ACCION	Muy Alta	2022	FISICO	1.00	1.00	1.00	1.00	1.00	1.00	1.00	1.00	1.00	1.00	1.00	1.00	12.00
						COSTEO S/	21,083.92	21,083.92	21,083.92	21,083.92	21,083.92	21,083.92	21,083.92	21,083.92	21,083.92	21,083.92	21,083.92	21,083.88	253,007.00
					2023	FISICO	1.00	1.00	1.00	1.00	1.00	1.00	1.00	1.00	1.00	1.00	1.00	1.00	12.00
						COSTEO S/	21,083.92	21,083.92	21,083.92	21,083.92	21,083.92	21,083.92	21,083.92	21,083.92	21,083.92	21,083.92	21,083.92	21,083.88	253,007.00
					2024	FISICO	1.00	1.00	1.00	1.00	1.00	1.00	1.00	1.00	1.00	1.00	1.00	1.00	12.00
						COSTEO S/	21,083.92	21,083.92	21,083.92	21,083.92	21,083.92	21,083.92	21,083.92	21,083.92	21,083.92	21,083.92	21,083.92	21,083.88	253,007.00

Documento Nro: 001-2021818368. Esta es una copia auténtica imprimible de un documento electrónico del GOBIERNO REGIONAL SAN MARTÍN, generado en concordancia por lo dispuesto en la ley 27269. Autenticidad e integridad pueden ser contrastada a través de la siguiente dirección web.

https://verificarfirma.regionsanmartin.gob.pe?codigo=e44290a7q89b7q434bqa947q72a55480913a&anex=312323

COSTEO TOTAL AÑO 2022 S/	50,861,792.96
COSTEO TOTAL AÑO 2023 S/	50,861,792.96
COSTEO TOTAL AÑO 2024 S/	50,861,792.96

U.M. = Unidad de Medida

FIRMA

Documento Nro: 001-2021818368. Esta es una copia auténtica imprimible de un documento electrónico del GOBIERNO REGIONAL SAN MARTÍN, generado en concordancia por lo dispuesto en la ley 27269. Autenticidad e integridad pueden ser contrastada a través de la siguiente dirección web.

https://verificarfirma.regionsanmartin.gob.pe?codigo=e44290a7q89b7q434bqa947q72a55480913a&anex=312323

Anexo B-4
PLAN OPERATIVO INSTITUCIONAL MULTIANUAL CON PROGRAMACIÓN FÍSICA Y COSTEO (Elaborado)
Año : 2022 - 2025

Periodo POI Multianual	2022 - 2025
Nivel de Gobierno	R - GOBIERNOS REGIONALES
Sector	99 - GOBIERNOS REGIONALES
Pliego	459 - GOBIERNO REGIONAL DEL DEPARTAMENTO DE SAN MARTIN
Unidad Ejecutora	000930 - REGION SAN MARTIN-SALUD

CENTRO DE COSTO: 400.01.01 - DIRECCIÓN EJECUTIVA DE OGESS

OEI.04 - MEJORAR EL ACCESO A UNA CARTERA DE SERVICIOS DE SALUD ALINEADA A LAS NECESIDADES Y CARACTÍSTICAS SANITARIAS DE LA POBLACIÓN
AEI.04.01 - SERVICIOS DE SALUD CON CAPACIDAD RESOLUTIVA MEJORADA EN BENEFICIO DE LA POBLACIÓN

CODIGO	ACTIVIDAD OPERATIVA	UBIGEO	U.M.	PRIORIDAD	PERIODO MULTIANUAL	META	PROGRAMACION MENSUAL 01	02	03	04	05	06	07	08	09	10	11	12	TOTAL ANUAL
AOI00093000748	GESTIÓN DEL PROGRAMA - OGESS BAJO MAYO	220901 - TARAPOTO	ACCION	Muy Alta	2022	FISICO	1.00	1.00	1.00	1.00	1.00	1.00	1.00	1.00	1.00	1.00	1.00	1.00	12.00
						COSTEO S/	514,588.00	514,588.00	514,588.00	514,588.00	514,588.00	514,588.00	514,588.00	514,588.00	514,588.00	514,588.00	514,588.00	514,593.00	6,175,061.00
					2023	FISICO	1.00	1.00	1.00	1.00	1.00	1.00	1.00	1.00	1.00	1.00	1.00	1.00	12.00
						COSTEO S/	514,588.00	514,588.00	514,588.00	514,588.00	514,588.00	514,588.00	514,588.00	514,588.00	514,588.00	514,588.00	514,588.00	514,593.00	6,175,061.00
					2024	FISICO	1.00	1.00	1.00	1.00	1.00	1.00	1.00	1.00	1.00	1.00	1.00	1.00	12.00
						COSTEO S/	514,588.00	514,588.00	514,588.00	514,588.00	514,588.00	514,588.00	514,588.00	514,588.00	514,588.00	514,588.00	514,588.00	514,593.00	6,175,061.00
					2025	FISICO	1.00	1.00	1.00	1.00	1.00	1.00	1.00	1.00	1.00	1.00	1.00	1.00	12.00
						COSTEO S/	514,588.00	514,588.00	514,588.00	514,588.00	514,588.00	514,588.00	514,588.00	514,588.00	514,588.00	514,588.00	514,588.00	514,593.00	6,175,061.00
AOI00093000749	GESTIÓN DEL PROGRAMA - RED SAN MARTIN	220901 - TARAPOTO	ACCION	Muy Alta	2022	FISICO	1.00	1.00	1.00	1.00	1.00	1.00	1.00	1.00	1.00	1.00	1.00	1.00	12.00
						COSTEO S/	0.00	0.00	0.00	0.00	0.00	0.00	0.00	0.00	0.00	0.00	0.00	0.00	0.00
					2023	FISICO	1.00	1.00	1.00	1.00	1.00	1.00	1.00	1.00	1.00	1.00	1.00	1.00	12.00
						COSTEO S/	0.00	0.00	0.00	0.00	0.00	0.00	0.00	0.00	0.00	0.00	0.00	0.00	0.00
					2024	FISICO	1.00	1.00	1.00	1.00	1.00	1.00	1.00	1.00	1.00	1.00	1.00	1.00	12.00
						COSTEO S/	0.00	0.00	0.00	0.00	0.00	0.00	0.00	0.00	0.00	0.00	0.00	0.00	0.00
					2025	FISICO	1.00	1.00	1.00	1.00	1.00	1.00	1.00	1.00	1.00	1.00	1.00	1.00	12.00
						COSTEO S/	0.00	0.00	0.00	0.00	0.00	0.00	0.00	0.00	0.00	0.00	0.00	0.00	0.00
AOI00093000750	GESTIÓN DEL PROGRAMA - RED LAMAS	220501 - LAMAS	ACCION	Muy Alta	2022	FISICO	1.00	1.00	1.00	1.00	1.00	1.00	1.00	1.00	1.00	1.00	1.00	1.00	12.00
						COSTEO S/	0.00	0.00	0.00	0.00	0.00	0.00	0.00	0.00	0.00	0.00	0.00	0.00	0.00
					2023	FISICO	1.00	1.00	1.00	1.00	1.00	1.00	1.00	1.00	1.00	1.00	1.00	1.00	12.00
						COSTEO S/	0.00	0.00	0.00	0.00	0.00	0.00	0.00	0.00	0.00	0.00	0.00	0.00	0.00
					2024	FISICO	1.00	1.00	1.00	1.00	1.00	1.00	1.00	1.00	1.00	1.00	1.00	1.00	12.00
						COSTEO S/	0.00	0.00	0.00	0.00	0.00	0.00	0.00	0.00	0.00	0.00	0.00	0.00	0.00
					2025	FISICO	1.00	1.00	1.00	1.00	1.00	1.00	1.00	1.00	1.00	1.00	1.00	1.00	12.00
						COSTEO S/	0.00	0.00	0.00	0.00	0.00	0.00	0.00	0.00	0.00	0.00	0.00	0.00	0.00
AOI00093000751	GESTIÓN DEL PROGRAMA - RED EL DORADO	220301 - SAN JOSE DE SISA	ACCION	Muy Alta	2022	FISICO	1.00	1.00	1.00	1.00	1.00	1.00	1.00	1.00	1.00	1.00	1.00	1.00	12.00
						COSTEO S/	0.00	0.00	0.00	0.00	0.00	0.00	0.00	0.00	0.00	0.00	0.00	0.00	0.00
					2023	FISICO	1.00	1.00	1.00	1.00	1.00	1.00	1.00	1.00	1.00	1.00	1.00	1.00	12.00
						COSTEO S/	0.00	0.00	0.00	0.00	0.00	0.00	0.00	0.00	0.00	0.00	0.00	0.00	0.00
					2024	FISICO	1.00	1.00	1.00	1.00	1.00	1.00	1.00	1.00	1.00	1.00	1.00	1.00	12.00
						COSTEO S/	0.00	0.00	0.00	0.00	0.00	0.00	0.00	0.00	0.00	0.00	0.00	0.00	0.00
					2025	FISICO	1.00	1.00	1.00	1.00	1.00	1.00	1.00	1.00	1.00	1.00	1.00	1.00	12.00
						COSTEO S/	0.00	0.00	0.00	0.00	0.00	0.00	0.00	0.00	0.00	0.00	0.00	0.00	0.00
AOI00093000752	GESTIÓN DEL PROGRAMA - RED PICOTA	220701 - PICOTA	ACCION	Muy Alta	2022	FISICO	1.00	1.00	1.00	1.00	1.00	1.00	1.00	1.00	1.00	1.00	1.00	1.00	12.00
						COSTEO S/	0.00	0.00	0.00	0.00	0.00	0.00	0.00	0.00	0.00	0.00	0.00	0.00	0.00
					2023	FISICO	1.00	1.00	1.00	1.00	1.00	1.00	1.00	1.00	1.00	1.00	1.00	1.00	12.00
						COSTEO S/	0.00	0.00	0.00	0.00	0.00	0.00	0.00	0.00	0.00	0.00	0.00	0.00	0.00
					2024	FISICO	1.00	1.00	1.00	1.00	1.00	1.00	1.00	1.00	1.00	1.00	1.00	1.00	12.00
						COSTEO S/	0.00	0.00	0.00	0.00	0.00	0.00	0.00	0.00	0.00	0.00	0.00	0.00	0.00
					2025	FISICO	1.00	1.00	1.00	1.00	1.00	1.00	1.00	1.00	1.00	1.00	1.00	1.00	12.00
						COSTEO S/	0.00	0.00	0.00	0.00	0.00	0.00	0.00	0.00	0.00	0.00	0.00	0.00	0.00
AOI00093000753	ACCIÓN DE MONITOREO, SUPERVISIÓN Y EVALUACIÓN DEL FUNCIONAMIENTO DE LA RED INTEGRADA DE SERVICIOS DE SALUD - OGESS BAJO MAYO	220901 - TARAPOTO	INFORME	Muy Alta	2022	FISICO	0.00	0.00	1.00	0.00	0.00	1.00	0.00	0.00	1.00	0.00	0.00	1.00	4.00
						COSTEO S/	500,000.00	0.00	0.00	0.00	0.00	0.00	0.00	0.00	0.00	0.00	0.00	0.00	500,000.00
					2023	FISICO	0.00	0.00	1.00	0.00	0.00	1.00	0.00	0.00	1.00	0.00	0.00	1.00	4.00
						COSTEO S/	500,000.00	0.00	0.00	0.00	0.00	0.00	0.00	0.00	0.00	0.00	0.00	0.00	500,000.00
					2024	FISICO	0.00	0.00	1.00	0.00	0.00	1.00	0.00	0.00	1.00	0.00	0.00	1.00	4.00
						COSTEO S/	500,000.00	0.00	0.00	0.00	0.00	0.00	0.00	0.00	0.00	0.00	0.00	0.00	500,000.00
					2025	FISICO	0.00	0.00	1.00	0.00	0.00	1.00	0.00	0.00	1.00	0.00	0.00	1.00	4.00
						COSTEO S/	500,000.00	0.00	0.00	0.00	0.00	0.00	0.00	0.00	0.00	0.00	0.00	0.00	500,000.00
AOI00093000763	ASESORAMIENTO TÉCNICO Y LEGAL - OGESS BAJO MAYO	220901 - TARAPOTO	ACCION	Muy Alta	2022	FISICO	1.00	1.00	1.00	1.00	1.00	1.00	1.00	1.00	1.00	1.00	1.00	1.00	12.00
						COSTEO S/	0.00	0.00	0.00	0.00	0.00	0.00	0.00	0.00	0.00	0.00	0.00	0.00	0.00
					2023	FISICO	1.00	1.00	1.00	1.00	1.00	1.00	1.00	1.00	1.00	1.00	1.00	1.00	12.00
						COSTEO S/	0.00	0.00	0.00	0.00	0.00	0.00	0.00	0.00	0.00	0.00	0.00	0.00	0.00
					2024	FISICO	1.00	1.00	1.00	1.00	1.00	1.00	1.00	1.00	1.00	1.00	1.00	1.00	12.00
						COSTEO S/	0.00	0.00	0.00	0.00	0.00	0.00	0.00	0.00	0.00	0.00	0.00	0.00	0.00
					2025	FISICO	1.00	1.00	1.00	1.00	1.00	1.00	1.00	1.00	1.00	1.00	1.00	1.00	12.00
						COSTEO S/	0.00	0.00	0.00	0.00	0.00	0.00	0.00	0.00	0.00	0.00	0.00	0.00	0.00
AOI00093000973	ACCIÓN DE MONITOREO, SUPERVISIÓN Y EVALUACIÓN DEL FUNCIONAMIENTO DE LA RED INTEGRADA DE SERVICIOS DE SALUD - RED EL DORADO	220301 - SAN JOSE DE SISA	INFORME	Muy Alta	2022	FISICO	0.00	0.00	1.00	0.00	0.00	1.00	0.00	0.00	1.00	0.00	0.00	1.00	4.00
						COSTEO S/	0.00	0.00	0.00	0.00	0.00	0.00	0.00	0.00	0.00	0.00	0.00	0.00	0.00
					2023	FISICO	0.00	0.00	1.00	0.00	0.00	1.00	0.00	0.00	1.00	0.00	0.00	1.00	4.00
						COSTEO S/	0.00	0.00	0.00	0.00	0.00	0.00	0.00	0.00	0.00	0.00	0.00	0.00	0.00
					2024	FISICO	0.00	0.00	1.00	0.00	0.00	1.00	0.00	0.00	1.00	0.00	0.00	1.00	4.00
						COSTEO S/	0.00	0.00	0.00	0.00	0.00	0.00	0.00	0.00	0.00	0.00	0.00	0.00	0.00
					2025	FISICO	0.00	0.00	1.00	0.00	0.00	1.00	0.00	0.00	1.00	0.00	0.00	1.00	4.00
						COSTEO S/	0.00	0.00	0.00	0.00	0.00	0.00	0.00	0.00	0.00	0.00	0.00	0.00	0.00

Documento Nro: 001-2021818368. Esta es una copia auténtica imprimible de un documento electrónico del GOBIERNO REGIONAL SAN MARTÍN, generado en concordancia por lo dispuesto en la ley 27269. Autenticidad e integridad pueden ser contrastada a través de la siguiente dirección web.

https://verificarfirma.regionsanmartin.gob.pe?codigo=e44290a7q89b7q434bqa947q72a55480913a&anex=312323

AOI00093000974	ACCIÓN DE MONITOREO, SUPERVISIÓN Y EVALUACIÓN DEL FUNCIONAMIENTO DE LA RED INTEGRADA DE SERVICIOS DE SALUD - RED PICOTA	220701 - PICOTA	INFORME	Muy Alta	2022	FISICO	0.00	0.00	1.00	0.00	0.00	1.00	0.00	0.00	1.00	0.00	0.00	1.00	4.00
						COSTEO S/	0.00	0.00	0.00	0.00	0.00	0.00	0.00	0.00	0.00	0.00	0.00	0.00	0.00
					2023	FISICO	0.00	0.00	1.00	0.00	0.00	1.00	0.00	0.00	1.00	0.00	0.00	1.00	4.00
						COSTEO S/	0.00	0.00	0.00	0.00	0.00	0.00	0.00	0.00	0.00	0.00	0.00	0.00	0.00
					2024	FISICO	0.00	0.00	1.00	0.00	0.00	1.00	0.00	0.00	1.00	0.00	0.00	1.00	4.00
						COSTEO S/	0.00	0.00	0.00	0.00	0.00	0.00	0.00	0.00	0.00	0.00	0.00	0.00	0.00
					2025	FISICO	0.00	0.00	1.00	0.00	0.00	1.00	0.00	0.00	1.00	0.00	0.00	1.00	4.00
						COSTEO S/	0.00	0.00	0.00	0.00	0.00	0.00	0.00	0.00	0.00	0.00	0.00	0.00	0.00
AOI00093000975	ACCIÓN DE MONITOREO, SUPERVISIÓN Y EVALUACIÓN DEL FUNCIONAMIENTO DE LA RED INTEGRADA DE SERVICIOS DE SALUD - RED LAMAS	220501 - LAMAS	INFORME	Muy Alta	2022	FISICO	0.00	0.00	1.00	0.00	0.00	1.00	0.00	0.00	1.00	0.00	0.00	1.00	4.00
						COSTEO S/	0.00	0.00	0.00	0.00	0.00	0.00	0.00	0.00	0.00	0.00	0.00	0.00	0.00
					2023	FISICO	0.00	0.00	1.00	0.00	0.00	1.00	0.00	0.00	1.00	0.00	0.00	1.00	4.00
						COSTEO S/	0.00	0.00	0.00	0.00	0.00	0.00	0.00	0.00	0.00	0.00	0.00	0.00	0.00
					2024	FISICO	0.00	0.00	1.00	0.00	0.00	1.00	0.00	0.00	1.00	0.00	0.00	1.00	4.00
						COSTEO S/	0.00	0.00	0.00	0.00	0.00	0.00	0.00	0.00	0.00	0.00	0.00	0.00	0.00
					2025	FISICO	0.00	0.00	1.00	0.00	0.00	1.00	0.00	0.00	1.00	0.00	0.00	1.00	4.00
						COSTEO S/	0.00	0.00	0.00	0.00	0.00	0.00	0.00	0.00	0.00	0.00	0.00	0.00	0.00

CENTRO DE COSTO: 400.01.02 - DIRECCIÓN DE PLANEAMIENTO, PRESUPUESTO Y ADMINISTRACIÓN

OEI.04 - MEJORAR EL ACCESO A UNA CARTERA DE SERVICIOS DE SALUD ALINEADA A LAS NECESIDADES Y CARACTÍSTICAS SANITARIAS DE LA POBLACIÓN

AEI.04.01 - SERVICIOS DE SALUD CON CAPACIDAD RESOLUTIVA MEJORADA EN BENEFICIO DE LA POBLACIÓN

CODIGO	ACTIVIDAD OPERATIVA	UBIGEO	U.M.	PRIORIDAD	PERIODO MULTIANUAL	META	PROGRAMACION MENSUAL 01	02	03	04	05	06	07	08	09	10	11	12	TOTAL ANUAL
AOI00093000003	GESTIÓN ADMINISTRATIVA - RED PICOTA	220701 - PICOTA	ACCION	Muy Alta	2022	FISICO	1.00	1.00	1.00	1.00	1.00	1.00	1.00	1.00	1.00	1.00	1.00	1.00	12.00
						COSTEO S/	0.00	0.00	0.00	0.00	0.00	0.00	0.00	0.00	0.00	0.00	0.00	0.00	0.00
					2023	FISICO	1.00	1.00	1.00	1.00	1.00	1.00	1.00	1.00	1.00	1.00	1.00	1.00	12.00
						COSTEO S/	0.00	0.00	0.00	0.00	0.00	0.00	0.00	0.00	0.00	0.00	0.00	0.00	0.00
					2024	FISICO	1.00	1.00	1.00	1.00	1.00	1.00	1.00	1.00	1.00	1.00	1.00	1.00	12.00
						COSTEO S/	0.00	0.00	0.00	0.00	0.00	0.00	0.00	0.00	0.00	0.00	0.00	0.00	0.00
					2025	FISICO	1.00	1.00	1.00	1.00	1.00	1.00	1.00	1.00	1.00	1.00	1.00	1.00	12.00
						COSTEO S/	0.00	0.00	0.00	0.00	0.00	0.00	0.00	0.00	0.00	0.00	0.00	0.00	0.00
AOI00093000005	GESTIÓN ADMINISTRATIVA - OGESS BAJO MAYO	220901 - TARAPOTO	ACCION	Muy Alta	2022	FISICO	1.00	1.00	1.00	1.00	1.00	1.00	1.00	1.00	1.00	1.00	1.00	1.00	12.00
						COSTEO S/	3,666.63	3,666.67	3,666.67	3,666.67	3,666.67	3,666.67	3,666.67	3,666.67	3,666.67	3,666.67	3,666.67	3,666.67	44,000.00
					2023	FISICO	1.00	1.00	1.00	1.00	1.00	1.00	1.00	1.00	1.00	1.00	1.00	1.00	12.00
						COSTEO S/	3,666.63	3,666.67	3,666.67	3,666.67	3,666.67	3,666.67	3,666.67	3,666.67	3,666.67	3,666.67	3,666.67	3,666.67	44,000.00
					2024	FISICO	1.00	1.00	1.00	1.00	1.00	1.00	1.00	1.00	1.00	1.00	1.00	1.00	12.00
						COSTEO S/	3,666.63	3,666.67	3,666.67	3,666.67	3,666.67	3,666.67	3,666.67	3,666.67	3,666.67	3,666.67	3,666.67	3,666.67	44,000.00
					2025	FISICO	1.00	1.00	1.00	1.00	1.00	1.00	1.00	1.00	1.00	1.00	1.00	1.00	12.00
						COSTEO S/	3,666.63	3,666.67	3,666.67	3,666.67	3,666.67	3,666.67	3,666.67	3,666.67	3,666.67	3,666.67	3,666.67	3,666.67	44,000.00
AOI00093000007	GESTION ADMINISTRATIVA- RED SAN MARTIN	220901 - TARAPOTO	ACCION	Muy Alta	2022	FISICO	1.00	1.00	1.00	1.00	1.00	1.00	1.00	1.00	1.00	1.00	1.00	1.00	12.00
						COSTEO S/	0.00	0.00	0.00	0.00	0.00	0.00	0.00	0.00	0.00	0.00	0.00	0.00	0.00
					2023	FISICO	1.00	1.00	1.00	1.00	1.00	1.00	1.00	1.00	1.00	1.00	1.00	1.00	12.00
						COSTEO S/	0.00	0.00	0.00	0.00	0.00	0.00	0.00	0.00	0.00	0.00	0.00	0.00	0.00
					2024	FISICO	1.00	1.00	1.00	1.00	1.00	1.00	1.00	1.00	1.00	1.00	1.00	1.00	12.00
						COSTEO S/	0.00	0.00	0.00	0.00	0.00	0.00	0.00	0.00	0.00	0.00	0.00	0.00	0.00
					2025	FISICO	1.00	1.00	1.00	1.00	1.00	1.00	1.00	1.00	1.00	1.00	1.00	1.00	12.00
						COSTEO S/	0.00	0.00	0.00	0.00	0.00	0.00	0.00	0.00	0.00	0.00	0.00	0.00	0.00
AOI00093000029	MANTENIMIENTO Y REPARACION DE EQUIPOS - OGESS BAJO MAYO	220901 - TARAPOTO	EQUIPO	Muy Alta	2022	FISICO	0.00	0.00	5.00	5.00	5.00	5.00	5.00	5.00	5.00	5.00	5.00	5.00	50.00
						COSTEO S/	500,000.00	0.00	0.00	0.00	0.00	0.00	0.00	0.00	0.00	0.00	0.00	9,335.00	509,335.00
					2023	FISICO	0.00	0.00	5.00	5.00	5.00	5.00	5.00	5.00	5.00	5.00	5.00	5.00	50.00
						COSTEO S/	500,000.00	0.00	0.00	0.00	0.00	0.00	0.00	0.00	0.00	0.00	0.00	9,335.00	509,335.00
					2024	FISICO	0.00	0.00	5.00	5.00	5.00	5.00	5.00	5.00	5.00	5.00	5.00	5.00	50.00
						COSTEO S/	500,000.00	0.00	0.00	0.00	0.00	0.00	0.00	0.00	0.00	0.00	0.00	9,335.00	509,335.00
					2025	FISICO	0.00	0.00	5.00	5.00	5.00	5.00	5.00	5.00	5.00	5.00	5.00	5.00	50.00
						COSTEO S/	500,000.00	0.00	0.00	0.00	0.00	0.00	0.00	0.00	0.00	0.00	0.00	9,335.00	509,335.00
AOI00093000301	GESTIÓN ADMINISTRATIVA - RED EL DORADO	220301 - SAN JOSE DE SISA	ACCION	Muy Alta	2022	FISICO	1.00	1.00	1.00	1.00	1.00	1.00	1.00	1.00	1.00	1.00	1.00	1.00	12.00
						COSTEO S/	0.00	0.00	0.00	0.00	0.00	0.00	0.00	0.00	0.00	0.00	0.00	0.00	0.00
					2023	FISICO	1.00	1.00	1.00	1.00	1.00	1.00	1.00	1.00	1.00	1.00	1.00	1.00	12.00
						COSTEO S/	0.00	0.00	0.00	0.00	0.00	0.00	0.00	0.00	0.00	0.00	0.00	0.00	0.00
					2024	FISICO	1.00	1.00	1.00	1.00	1.00	1.00	1.00	1.00	1.00	1.00	1.00	1.00	12.00
						COSTEO S/	0.00	0.00	0.00	0.00	0.00	0.00	0.00	0.00	0.00	0.00	0.00	0.00	0.00
					2025	FISICO	1.00	1.00	1.00	1.00	1.00	1.00	1.00	1.00	1.00	1.00	1.00	1.00	12.00
						COSTEO S/	0.00	0.00	0.00	0.00	0.00	0.00	0.00	0.00	0.00	0.00	0.00	0.00	0.00
AOI00093000327	GESTIÓN ADMINISTRATIVA	220901 - TARAPOTO	ACCION	Muy Alta	2022	FISICO	1.00	1.00	1.00	1.00	1.00	1.00	1.00	1.00	1.00	1.00	1.00	1.00	12.00
						COSTEO S/	0.00	0.00	0.00	0.00	0.00	0.00	0.00	0.00	0.00	0.00	0.00	0.00	0.00
					2023	FISICO	1.00	1.00	1.00	1.00	1.00	1.00	1.00	1.00	1.00	1.00	1.00	1.00	12.00
						COSTEO S/	0.00	0.00	0.00	0.00	0.00	0.00	0.00	0.00	0.00	0.00	0.00	0.00	0.00
					2024	FISICO	1.00	1.00	1.00	1.00	1.00	1.00	1.00	1.00	1.00	1.00	1.00	1.00	12.00
						COSTEO S/	0.00	0.00	0.00	0.00	0.00	0.00	0.00	0.00	0.00	0.00	0.00	0.00	0.00
					2025	FISICO	1.00	1.00	1.00	1.00	1.00	1.00	1.00	1.00	1.00	1.00	1.00	1.00	12.00
						COSTEO S/	0.00	0.00	0.00	0.00	0.00	0.00	0.00	0.00	0.00	0.00	0.00	0.00	0.00
AOI00093000936	ACONDICIONAMIENTO, MANTENIMIENTO Y REPARACION DE ESTABLECIMIENTOS DE SALUD - OGESS BAJO MAYO	220901 - TARAPOTO	ESTABLECIMIENTO	Muy Alta	2022	FISICO	0.00	0.00	3.00	3.00	3.00	3.00	3.00	3.00	3.00	3.00	3.00	3.00	30.00
						COSTEO S/	411,666.00	391,666.00	391,666.00	391,666.00	391,666.00	391,666.00	391,666.00	391,666.00	391,666.00	391,666.00	391,666.00	391,666.00	4,719,992.00
					2023	FISICO	0.00	0.00	3.00	3.00	3.00	3.00	3.00	3.00	3.00	3.00	3.00	3.00	30.00
						COSTEO S/	411,666.00	391,666.00	391,666.00	391,666.00	391,666.00	391,666.00	391,666.00	391,666.00	391,666.00	391,666.00	391,666.00	391,666.00	4,719,992.00
					2024	FISICO	0.00	0.00	3.00	3.00	3.00	3.00	3.00	3.00	3.00	3.00	3.00	3.00	30.00
						COSTEO S/	411,666.00	391,666.00	391,666.00	391,666.00	391,666.00	391,666.00	391,666.00	391,666.00	391,666.00	391,666.00	391,666.00	391,666.00	4,719,992.00
					2025	FISICO	0.00	0.00	3.00	3.00	3.00	3.00	3.00	3.00	3.00	3.00	3.00	3.00	30.00
						COSTEO S/	411,666.00	391,666.00	391,666.00	391,666.00	391,666.00	391,666.00	391,666.00	391,666.00	391,666.00	391,666.00	391,666.00	391,666.00	4,719,992.00

Documento Nro: 001-2021818368. Esta es una copia auténtica imprimible de un documento electrónico del GOBIERNO REGIONAL SAN MARTÍN, generado en concordancia por lo dispuesto en la ley 27269. Autenticidad e integridad pueden ser contrastada a través de la siguiente dirección web.

https://verificarfirma.regionsanmartin.gob.pe?codigo=e44290a7q89b7q434bqa947q72a55480913a&anex=312323

AOI00093000958	COMERCIALIZACION DE MEDICAMENTOS E INSUMOS - OGESS BAJO MAYO	220901 - TARAPOTO	INFORME	Muy Alta	2022	FISICO	1.00	1.00	1.00	1.00	1.00	1.00	1.00	1.00	1.00	1.00	1.00	1.00	12.00
						COSTEO S/	200,000.00	0.00	0.00	0.00	0.00	0.00	0.00	0.00	0.00	0.00	0.00	0.00	200,000.00
					2023	FISICO	1.00	1.00	1.00	1.00	1.00	1.00	1.00	1.00	1.00	1.00	1.00	1.00	12.00
						COSTEO S/	200,000.00	0.00	0.00	0.00	0.00	0.00	0.00	0.00	0.00	0.00	0.00	0.00	200,000.00
					2024	FISICO	1.00	1.00	1.00	1.00	1.00	1.00	1.00	1.00	1.00	1.00	1.00	1.00	12.00
						COSTEO S/	200,000.00	0.00	0.00	0.00	0.00	0.00	0.00	0.00	0.00	0.00	0.00	0.00	200,000.00
					2025	FISICO	1.00	1.00	1.00	1.00	1.00	1.00	1.00	1.00	1.00	1.00	1.00	1.00	12.00
						COSTEO S/	200,000.00	0.00	0.00	0.00	0.00	0.00	0.00	0.00	0.00	0.00	0.00	0.00	200,000.00
AOI00093000959	DISTRIBUCION Y ABASTECIMIENTO DE MEDICAMENTOS E INSUMOS - OGESS BAJO MAYO	220901 - TARAPOTO	ESTABLECIMIENTO	Muy Alta	2022	FISICO	54.00	54.00	54.00	54.00	54.00	54.00	54.00	54.00	54.00	54.00	54.00	54.00	648.00
						COSTEO S/	30,368.00	30,368.00	30,368.00	30,368.00	30,368.00	30,368.00	30,368.00	30,368.00	30,368.00	30,368.00	30,368.00	30,373.00	364,421.00
					2023	FISICO	54.00	54.00	54.00	54.00	54.00	54.00	54.00	54.00	54.00	54.00	54.00	54.00	648.00
						COSTEO S/	30,368.00	30,368.00	30,368.00	30,368.00	30,368.00	30,368.00	30,368.00	30,368.00	30,368.00	30,368.00	30,368.00	30,373.00	364,421.00
					2024	FISICO	54.00	54.00	54.00	54.00	54.00	54.00	54.00	54.00	54.00	54.00	54.00	54.00	648.00
						COSTEO S/	30,368.00	30,368.00	30,368.00	30,368.00	30,368.00	30,368.00	30,368.00	30,368.00	30,368.00	30,368.00	30,368.00	30,373.00	364,421.00
					2025	FISICO	54.00	54.00	54.00	54.00	54.00	54.00	54.00	54.00	54.00	54.00	54.00	54.00	648.00
						COSTEO S/	30,368.00	30,368.00	30,368.00	30,368.00	30,368.00	30,368.00	30,368.00	30,368.00	30,368.00	30,368.00	30,368.00	30,373.00	364,421.00
AOI00093000960	ELABORACIÓN Y APROBACION DEL PLAN ANUAL DE ADQUISICIONES Y CONTRATACIONES - PAAC	220901 - TARAPOTO	RESOLUCION	Muy Alta	2022	FISICO	1.00	0.00	0.00	0.00	0.00	0.00	0.00	0.00	0.00	0.00	0.00	0.00	1.00
						COSTEO S/	0.00	0.00	0.00	0.00	0.00	0.00	0.00	0.00	0.00	0.00	0.00	0.00	0.00
					2023	FISICO	1.00	0.00	0.00	0.00	0.00	0.00	0.00	0.00	0.00	0.00	0.00	0.00	1.00
						COSTEO S/	0.00	0.00	0.00	0.00	0.00	0.00	0.00	0.00	0.00	0.00	0.00	0.00	0.00
					2024	FISICO	1.00	0.00	0.00	0.00	0.00	0.00	0.00	0.00	0.00	0.00	0.00	0.00	1.00
						COSTEO S/	0.00	0.00	0.00	0.00	0.00	0.00	0.00	0.00	0.00	0.00	0.00	0.00	0.00
					2025	FISICO	1.00	0.00	0.00	0.00	0.00	0.00	0.00	0.00	0.00	0.00	0.00	0.00	1.00
						COSTEO S/	0.00	0.00	0.00	0.00	0.00	0.00	0.00	0.00	0.00	0.00	0.00	0.00	0.00
AOI00093000961	ACCIONES PARA LA ADQUISICION DE BIENES Y SERVICIOS - OGESS BAJO MAYO	220901 - TARAPOTO	REPORTE	Muy Alta	2022	FISICO	1.00	1.00	1.00	1.00	1.00	1.00	1.00	1.00	1.00	1.00	1.00	1.00	12.00
						COSTEO S/	27,923.00	27,923.00	27,923.00	27,923.00	27,923.00	27,923.00	27,923.00	27,923.00	27,923.00	27,923.00	27,923.00	27,927.00	335,080.00
					2023	FISICO	1.00	1.00	1.00	1.00	1.00	1.00	1.00	1.00	1.00	1.00	1.00	1.00	12.00
						COSTEO S/	27,923.00	27,923.00	27,923.00	27,923.00	27,923.00	27,923.00	27,923.00	27,923.00	27,923.00	27,923.00	27,923.00	27,927.00	335,080.00
					2024	FISICO	1.00	1.00	1.00	1.00	1.00	1.00	1.00	1.00	1.00	1.00	1.00	1.00	12.00
						COSTEO S/	27,923.00	27,923.00	27,923.00	27,923.00	27,923.00	27,923.00	27,923.00	27,923.00	27,923.00	27,923.00	27,923.00	27,927.00	335,080.00
					2025	FISICO	1.00	1.00	1.00	1.00	1.00	1.00	1.00	1.00	1.00	1.00	1.00	1.00	12.00
						COSTEO S/	27,923.00	27,923.00	27,923.00	27,923.00	27,923.00	27,923.00	27,923.00	27,923.00	27,923.00	27,923.00	27,923.00	27,927.00	335,080.00
AOI00093000962	ACCIONES PARA LA RECEPCION Y DISTRIIBUCION DE BIENES Y SERVICIOS REQUERIDOS - OGESS BAJO MAYO	220901 - TARAPOTO	REPORTE	Muy Alta	2022	FISICO	1.00	1.00	1.00	1.00	1.00	1.00	1.00	1.00	1.00	1.00	1.00	1.00	12.00
						COSTEO S/	0.00	0.00	0.00	0.00	0.00	0.00	0.00	0.00	0.00	0.00	0.00	0.00	0.00
					2023	FISICO	1.00	1.00	1.00	1.00	1.00	1.00	1.00	1.00	1.00	1.00	1.00	1.00	12.00
						COSTEO S/	0.00	0.00	0.00	0.00	0.00	0.00	0.00	0.00	0.00	0.00	0.00	0.00	0.00
					2024	FISICO	1.00	1.00	1.00	1.00	1.00	1.00	1.00	1.00	1.00	1.00	1.00	1.00	12.00
						COSTEO S/	0.00	0.00	0.00	0.00	0.00	0.00	0.00	0.00	0.00	0.00	0.00	0.00	0.00
					2025	FISICO	1.00	1.00	1.00	1.00	1.00	1.00	1.00	1.00	1.00	1.00	1.00	1.00	12.00
						COSTEO S/	0.00	0.00	0.00	0.00	0.00	0.00	0.00	0.00	0.00	0.00	0.00	0.00	0.00
AOI00093000964	SERVICIOS GENERALES - OGES BAJO MAYO	220901 - TARAPOTO	REPORTE	Muy Alta	2022	FISICO	1.00	1.00	1.00	1.00	1.00	1.00	1.00	1.00	1.00	1.00	1.00	1.00	12.00
						COSTEO S/	1,500,000.00	0.00	0.00	0.00	0.00	0.00	0.00	0.00	0.00	0.00	0.00	0.00	1,500,000.00
					2023	FISICO	1.00	1.00	1.00	1.00	1.00	1.00	1.00	1.00	1.00	1.00	1.00	1.00	12.00
						COSTEO S/	1,500,000.00	0.00	0.00	0.00	0.00	0.00	0.00	0.00	0.00	0.00	0.00	0.00	1,500,000.00
					2024	FISICO	1.00	1.00	1.00	1.00	1.00	1.00	1.00	1.00	1.00	1.00	1.00	1.00	12.00
						COSTEO S/	1,500,000.00	0.00	0.00	0.00	0.00	0.00	0.00	0.00	0.00	0.00	0.00	0.00	1,500,000.00
					2025	FISICO	1.00	1.00	1.00	1.00	1.00	1.00	1.00	1.00	1.00	1.00	1.00	1.00	12.00
						COSTEO S/	1,500,000.00	0.00	0.00	0.00	0.00	0.00	0.00	0.00	0.00	0.00	0.00	0.00	1,500,000.00
AOI00093000965	ELABORACION Y/O ACTUALIZACION DE INTRUMENTOS DE GESTION	220901 - TARAPOTO	RESOLUCION	Muy Alta	2022	FISICO	0.00	0.00	0.00	0.00	0.00	0.00	0.00	0.00	0.00	0.00	0.00	1.00	1.00
						COSTEO S/	0.00	0.00	0.00	0.00	0.00	0.00	0.00	0.00	0.00	0.00	0.00	0.00	0.00
					2023	FISICO	0.00	0.00	0.00	0.00	0.00	0.00	0.00	0.00	0.00	0.00	0.00	1.00	1.00
						COSTEO S/	0.00	0.00	0.00	0.00	0.00	0.00	0.00	0.00	0.00	0.00	0.00	0.00	0.00
					2024	FISICO	0.00	0.00	0.00	0.00	0.00	0.00	0.00	0.00	0.00	0.00	0.00	1.00	1.00
						COSTEO S/	0.00	0.00	0.00	0.00	0.00	0.00	0.00	0.00	0.00	0.00	0.00	0.00	0.00
					2025	FISICO	0.00	0.00	0.00	0.00	0.00	0.00	0.00	0.00	0.00	0.00	0.00	1.00	1.00
						COSTEO S/	0.00	0.00	0.00	0.00	0.00	0.00	0.00	0.00	0.00	0.00	0.00	0.00	0.00
AOI00093000966	ACCIONES DE FORMULACION, EJECUCION, MONITOREO Y EVALUACION PRESUPUESTAL - OGESS BAJO MAYO	220901 - TARAPOTO	ACCION	Muy Alta	2022	FISICO	1.00	1.00	1.00	1.00	1.00	1.00	1.00	1.00	1.00	1.00	1.00	1.00	12.00
						COSTEO S/	9,179.00	9,179.00	9,179.00	9,179.00	9,179.00	9,179.00	9,179.00	9,179.00	9,179.00	9,179.00	9,179.00	9,182.00	110,151.00
					2023	FISICO	1.00	1.00	1.00	1.00	1.00	1.00	1.00	1.00	1.00	1.00	1.00	1.00	12.00
						COSTEO S/	9,179.00	9,179.00	9,179.00	9,179.00	9,179.00	9,179.00	9,179.00	9,179.00	9,179.00	9,179.00	9,179.00	9,182.00	110,151.00
					2024	FISICO	1.00	1.00	1.00	1.00	1.00	1.00	1.00	1.00	1.00	1.00	1.00	1.00	12.00
						COSTEO S/	9,179.00	9,179.00	9,179.00	9,179.00	9,179.00	9,179.00	9,179.00	9,179.00	9,179.00	9,179.00	9,179.00	9,182.00	110,151.00
					2025	FISICO	1.00	1.00	1.00	1.00	1.00	1.00	1.00	1.00	1.00	1.00	1.00	1.00	12.00
						COSTEO S/	9,179.00	9,179.00	9,179.00	9,179.00	9,179.00	9,179.00	9,179.00	9,179.00	9,179.00	9,179.00	9,179.00	9,182.00	110,151.00
AOI00093000967	ELABORACION E IMPLEMENTACION DEL PLAN OPERATIVO INSTITUCIONAL - OGESS BAJO MAYO	220901 - TARAPOTO	ACCION	Muy Alta	2022	FISICO	1.00	1.00	1.00	1.00	1.00	1.00	1.00	1.00	1.00	1.00	1.00	1.00	12.00
						COSTEO S/	4,964.00	4,964.00	4,964.00	4,964.00	4,964.00	4,964.00	4,964.00	4,964.00	4,964.00	4,964.00	4,964.00	4,963.00	59,567.00
					2023	FISICO	1.00	1.00	1.00	1.00	1.00	1.00	1.00	1.00	1.00	1.00	1.00	1.00	12.00
						COSTEO S/	4,964.00	4,964.00	4,964.00	4,964.00	4,964.00	4,964.00	4,964.00	4,964.00	4,964.00	4,964.00	4,964.00	4,963.00	59,567.00
					2024	FISICO	1.00	1.00	1.00	1.00	1.00	1.00	1.00	1.00	1.00	1.00	1.00	1.00	12.00
						COSTEO S/	4,964.00	4,964.00	4,964.00	4,964.00	4,964.00	4,964.00	4,964.00	4,964.00	4,964.00	4,964.00	4,964.00	4,963.00	59,567.00
					2025	FISICO	1.00	1.00	1.00	1.00	1.00	1.00	1.00	1.00	1.00	1.00	1.00	1.00	12.00
						COSTEO S/	4,964.00	4,964.00	4,964.00	4,964.00	4,964.00	4,964.00	4,964.00	4,964.00	4,964.00	4,964.00	4,964.00	4,963.00	59,567.00
	GUIMIENTO Y ALUACIÓN DEL AN OPERATIVO ITUCIONAL	220901 - TARAPOTO	REPORTE	Muy Alta	2022	FISICO	1.00	0.00	0.00	1.00	0.00	0.00	1.00	0.00	0.00	1.00	0.00	0.00	4.00
						COSTEO S/	0.00	0.00	0.00	0.00	0.00	0.00	0.00	0.00	0.00	0.00	0.00	0.00	0.00
					2023	FISICO	1.00	0.00	0.00	1.00	0.00	0.00	1.00	0.00	0.00	1.00	0.00	0.00	4.00
						COSTEO S/	0.00	0.00	0.00	0.00	0.00	0.00	0.00	0.00	0.00	0.00	0.00	0.00	0.00
					2024	FISICO	1.00	0.00	0.00	1.00	0.00	0.00	1.00	0.00	0.00	1.00	0.00	0.00	4.00

Documento Nro: 001-2021818368. Esta es una copia auténtica imprimible de un documento electrónico del GOBIERNO REGIONAL SAN MARTÍN, generado en concordancia por lo dispuesto en la ley 27269. Autenticidad e integridad pueden ser contrastada a través de la siguiente dirección web:

https://verificarfirma.regionsanmartin.gob.pe?codigo=e44290a7q89b7q434bqa947q72a55480913a&anex=312323

						COSTEO S/	0.00	0.00	0.00	0.00	0.00	0.00	0.00	0.00	0.00	0.00	0.00	0.00	0.00
					2025	FISICO	1.00	0.00	0.00	1.00	0.00	0.00	1.00	0.00	0.00	1.00	0.00	0.00	4.00
						COSTEO S/	0.00	0.00	0.00	0.00	0.00	0.00	0.00	0.00	0.00	0.00	0.00	0.00	0.00
AOI00093000969	IMPLEMENTACION Y FORTALECIMENTO DEL SISTEMA DE CONTROL INTERNO - OGESS BAJO MAYO	220901 - TARAPOTO	ACCION	Muy Alta	2022	FISICO	0.00	0.00	0.00	1.00	0.00	0.00	0.00	1.00	0.00	0.00	0.00	1.00	3.00
						COSTEO S/	3,302.00	3,302.00	3,302.00	3,302.00	3,302.00	3,302.00	3,302.00	3,302.00	3,302.00	3,302.00	3,302.00	3,307.00	39,629.00
					2023	FISICO	0.00	0.00	0.00	1.00	0.00	0.00	0.00	1.00	0.00	0.00	0.00	1.00	3.00
						COSTEO S/	3,302.00	3,302.00	3,302.00	3,302.00	3,302.00	3,302.00	3,302.00	3,302.00	3,302.00	3,302.00	3,302.00	3,307.00	39,629.00
					2024	FISICO	0.00	0.00	0.00	1.00	0.00	0.00	0.00	1.00	0.00	0.00	0.00	1.00	3.00
						COSTEO S/	3,302.00	3,302.00	3,302.00	3,302.00	3,302.00	3,302.00	3,302.00	3,302.00	3,302.00	3,302.00	3,302.00	3,307.00	39,629.00
					2025	FISICO	0.00	0.00	0.00	1.00	0.00	0.00	0.00	1.00	0.00	0.00	0.00	1.00	3.00
						COSTEO S/	3,302.00	3,302.00	3,302.00	3,302.00	3,302.00	3,302.00	3,302.00	3,302.00	3,302.00	3,302.00	3,302.00	3,307.00	39,629.00
AOI00093000970	EJECUCIÓN DEL INVENTARIO Y REGISTRO DE BIENES PATRIMONIALES - OGESS BAJO MAYO	220901 - TARAPOTO	PORCENTAJE	Muy Alta	2022	FISICO	0.00	0.00	0.00	0.00	0.00	0.00	0.00	0.00	0.00	0.00	0.00	100.00	100.00
						COSTEO S/	0.00	0.00	0.00	0.00	0.00	0.00	0.00	0.00	0.00	0.00	0.00	0.00	0.00
					2023	FISICO	0.00	0.00	0.00	0.00	0.00	0.00	0.00	0.00	0.00	0.00	0.00	100.00	100.00
						COSTEO S/	0.00	0.00	0.00	0.00	0.00	0.00	0.00	0.00	0.00	0.00	0.00	0.00	0.00
					2024	FISICO	0.00	0.00	0.00	0.00	0.00	0.00	0.00	0.00	0.00	0.00	0.00	100.00	100.00
						COSTEO S/	0.00	0.00	0.00	0.00	0.00	0.00	0.00	0.00	0.00	0.00	0.00	0.00	0.00
					2025	FISICO	0.00	0.00	0.00	0.00	0.00	0.00	0.00	0.00	0.00	0.00	0.00	100.00	100.00
						COSTEO S/	0.00	0.00	0.00	0.00	0.00	0.00	0.00	0.00	0.00	0.00	0.00	0.00	0.00
AOI00093000971	IMPLEMENTACION, CONDUCCION Y SUPERVISION DE SISTEMAS ADMINISTRATIVOS - OGESS BAJO MAYO	220901 - TARAPOTO	ACCION	Muy Alta	2022	FISICO	1.00	1.00	1.00	1.00	1.00	1.00	1.00	1.00	1.00	1.00	1.00	1.00	12.00
						COSTEO S/	581,397.67	581,397.67	581,397.67	581,397.67	581,397.67	581,397.67	581,397.67	581,397.67	581,397.67	581,397.67	581,397.67	581,397.63	6,976,772.00
					2023	FISICO	1.00	1.00	1.00	1.00	1.00	1.00	1.00	1.00	1.00	1.00	1.00	1.00	12.00
						COSTEO S/	581,397.67	581,397.67	581,397.67	581,397.67	581,397.67	581,397.67	581,397.67	581,397.67	581,397.67	581,397.67	581,397.67	581,397.63	6,976,772.00
					2024	FISICO	1.00	1.00	1.00	1.00	1.00	1.00	1.00	1.00	1.00	1.00	1.00	1.00	12.00
						COSTEO S/	581,397.67	581,397.67	581,397.67	581,397.67	581,397.67	581,397.67	581,397.67	581,397.67	581,397.67	581,397.67	581,397.67	581,397.63	6,976,772.00
					2025	FISICO	1.00	1.00	1.00	1.00	1.00	1.00	1.00	1.00	1.00	1.00	1.00	1.00	12.00
						COSTEO S/	581,397.67	581,397.67	581,397.67	581,397.67	581,397.67	581,397.67	581,397.67	581,397.67	581,397.67	581,397.67	581,397.67	581,397.63	6,976,772.00
AOI00093000972	ACCION DE MONITOREO Y EVALUACION DE LA GESTION Y SISTEMAS ADMINISTRATIVOS - OGESS BAJO MAYO	220901 - TARAPOTO	INFORME	Muy Alta	2022	FISICO	0.00	0.00	0.00	1.00	0.00	0.00	1.00	0.00	0.00	1.00	0.00	1.00	4.00
						COSTEO S/	0.00	0.00	0.00	0.00	0.00	0.00	0.00	0.00	0.00	0.00	0.00	0.00	0.00
					2023	FISICO	0.00	0.00	0.00	1.00	0.00	0.00	1.00	0.00	0.00	1.00	0.00	1.00	4.00
						COSTEO S/	0.00	0.00	0.00	0.00	0.00	0.00	0.00	0.00	0.00	0.00	0.00	0.00	0.00
					2024	FISICO	0.00	0.00	0.00	1.00	0.00	0.00	1.00	0.00	0.00	1.00	0.00	1.00	4.00
						COSTEO S/	0.00	0.00	0.00	0.00	0.00	0.00	0.00	0.00	0.00	0.00	0.00	0.00	0.00
					2025	FISICO	0.00	0.00	0.00	1.00	0.00	0.00	1.00	0.00	0.00	1.00	0.00	1.00	4.00
						COSTEO S/	0.00	0.00	0.00	0.00	0.00	0.00	0.00	0.00	0.00	0.00	0.00	0.00	0.00
AOI00093001019	GESTIÓN ADMINISTRATIVA- RED LAMAS	220501 - LAMAS	ACCION	Muy Alta	2022	FISICO	1.00	1.00	1.00	1.00	1.00	1.00	1.00	1.00	1.00	1.00	1.00	1.00	12.00
						COSTEO S/	0.00	0.00	0.00	0.00	0.00	0.00	0.00	0.00	0.00	0.00	0.00	0.00	0.00
					2023	FISICO	1.00	1.00	1.00	1.00	1.00	1.00	1.00	1.00	1.00	1.00	1.00	1.00	12.00
						COSTEO S/	0.00	0.00	0.00	0.00	0.00	0.00	0.00	0.00	0.00	0.00	0.00	0.00	0.00
					2024	FISICO	1.00	1.00	1.00	1.00	1.00	1.00	1.00	1.00	1.00	1.00	1.00	1.00	12.00
						COSTEO S/	0.00	0.00	0.00	0.00	0.00	0.00	0.00	0.00	0.00	0.00	0.00	0.00	0.00
					2025	FISICO	1.00	1.00	1.00	1.00	1.00	1.00	1.00	1.00	1.00	1.00	1.00	1.00	12.00
						COSTEO S/	0.00	0.00	0.00	0.00	0.00	0.00	0.00	0.00	0.00	0.00	0.00	0.00	0.00
AOI00093001026	SOPORTE E IMPLEMENTACIÓN DE INSTRUMENTOS, EQUIPAMIENTO Y DE HERRAMIENTAS INFORMÁTICAS	220901 - TARAPOTO	ACCION	Muy Alta	2022	FISICO	1.00	1.00	1.00	1.00	1.00	1.00	1.00	1.00	1.00	1.00	1.00	1.00	12.00
						COSTEO S/	0.00	100,000.00	0.00	0.00	0.00	0.00	0.00	0.00	0.00	0.00	0.00	0.00	100,000.00
					2023	FISICO	1.00	1.00	1.00	1.00	1.00	1.00	1.00	1.00	1.00	1.00	1.00	1.00	12.00
						COSTEO S/	0.00	100,000.00	0.00	0.00	0.00	0.00	0.00	0.00	0.00	0.00	0.00	0.00	100,000.00
					2024	FISICO	1.00	1.00	1.00	1.00	1.00	1.00	1.00	1.00	1.00	1.00	1.00	1.00	12.00
						COSTEO S/	0.00	100,000.00	0.00	0.00	0.00	0.00	0.00	0.00	0.00	0.00	0.00	0.00	100,000.00
					2025	FISICO	1.00	1.00	1.00	1.00	1.00	1.00	1.00	1.00	1.00	1.00	1.00	1.00	12.00
						COSTEO S/	0.00	100,000.00	0.00	0.00	0.00	0.00	0.00	0.00	0.00	0.00	0.00	0.00	100,000.00
AOI00093001068	MANTENIMIENTO Y OPERATIVIDAD DE PLANTAS DE OXIGENO - OGESS	220901 - TARAPOTO	MANTENIMIENTO	Muy Alta	2022	FISICO	0.00	0.00	0.00	4.00	0.00	0.00	0.00	4.00	0.00	0.00	0.00	4.00	12.00
						COSTEO S/	0.00	0.00	0.00	400,000.00	0.00	0.00	0.00	400,000.00	0.00	0.00	0.00	400,000.00	1,200,000.00
					2023	FISICO	0.00	0.00	0.00	4.00	0.00	0.00	0.00	4.00	0.00	0.00	0.00	4.00	12.00
						COSTEO S/	0.00	0.00	0.00	400,000.00	0.00	0.00	0.00	400,000.00	0.00	0.00	0.00	400,000.00	1,200,000.00
					2024	FISICO	0.00	0.00	0.00	4.00	0.00	0.00	0.00	4.00	0.00	0.00	0.00	4.00	12.00
						COSTEO S/	0.00	0.00	0.00	400,000.00	0.00	0.00	0.00	400,000.00	0.00	0.00	0.00	400,000.00	1,200,000.00
					2025	FISICO	0.00	0.00	0.00	4.00	0.00	0.00	0.00	4.00	0.00	0.00	0.00	4.00	12.00
						COSTEO S/	0.00	0.00	0.00	400,000.00	0.00	0.00	0.00	400,000.00	0.00	0.00	0.00	400,000.00	1,200,000.00
AOI00093001069	MEJORAMIENTO DE LA OFERTA DE LOS SERVICIOS DE SALUD - OGESS	220901 - TARAPOTO	ACCION	Muy Alta	2022	FISICO	1.00	1.00	1.00	1.00	1.00	1.00	1.00	1.00	1.00	1.00	1.00	1.00	12.00
						COSTEO S/	138,000.00	138,000.00	138,000.00	138,000.00	138,000.00	138,000.00	138,000.00	138,000.00	138,000.00	138,000.00	138,000.00	138,000.00	1,656,000.00
					2023	FISICO	1.00	1.00	1.00	1.00	1.00	1.00	1.00	1.00	1.00	1.00	1.00	1.00	12.00
						COSTEO S/	138,000.00	138,000.00	138,000.00	138,000.00	138,000.00	138,000.00	138,000.00	138,000.00	138,000.00	138,000.00	138,000.00	138,000.00	1,656,000.00
					2024	FISICO	1.00	1.00	1.00	1.00	1.00	1.00	1.00	1.00	1.00	1.00	1.00	1.00	12.00
						COSTEO S/	138,000.00	138,000.00	138,000.00	138,000.00	138,000.00	138,000.00	138,000.00	138,000.00	138,000.00	138,000.00	138,000.00	138,000.00	1,656,000.00
					2025	FISICO	1.00	1.00	1.00	1.00	1.00	1.00	1.00	1.00	1.00	1.00	1.00	1.00	12.00
						COSTEO S/	138,000.00	138,000.00	138,000.00	138,000.00	138,000.00	138,000.00	138,000.00	138,000.00	138,000.00	138,000.00	138,000.00	138,000.00	1,656,000.00

CENTRO DE COSTO: 400.01.03 - DIRECCIÓN DE DESARROLLO DE RECURSOS HUMANOS

OEI.04 - MEJORAR EL ACCESO A UNA CARTERA DE SERVICIOS DE SALUD ALINEADA A LAS NECESIDADES Y CARACTÍSTICAS SANITARIAS DE LA POBLACIÓN

AEI.04.01 - SERVICIOS DE SALUD CON CAPACIDAD RESOLUTIVA MEJORADA EN BENEFICIO DE LA POBLACIÓN

CODIGO	ACTIVIDAD OPERATIVA	UBIGEO	U.M.	PRIORIDAD	PERIODO MULTIANUAL	META	PROGRAMACION MENSUAL 01	02	03	04	05	06	07	08	09	10	11	12	TOTAL ANUAL
	LIGACIONES EVISIONALES-RED SALUD SAN MARTIN	220901 - TARAPOTO	PLANILLA	Muy Alta		FISICO	1.00	1.00	1.00	1.00	1.00	1.00	1.00	1.00	1.00	1.00	1.00	1.00	12.00
					2022	COSTEO S/	147,744.00	147,744.00	147,744.00	147,744.00	147,744.00	147,744.00	147,744.00	147,744.00	147,744.00	147,744.00	147,744.00	147,750.00	1,772,934.00
						FISICO	1.00	1.00	1.00	1.00	1.00	1.00	1.00	1.00	1.00	1.00	1.00	1.00	12.00
					2023	COSTEO S/	147,744.00	147,744.00	147,744.00	147,744.00	147,744.00	147,744.00	147,744.00	147,744.00	147,744.00	147,744.00	147,744.00	147,750.00	1,772,934.00
					2024	FISICO	1.00	1.00	1.00	1.00	1.00	1.00	1.00	1.00	1.00	1.00	1.00	1.00	12.00

Documento Nro: 001-2021818368. Esta es una copia auténtica imprimible de un documento electrónico del GOBIERNO REGIONAL SAN MARTÍN, generado en concordancia por lo dispuesto en la ley 27269. Autenticidad e integridad pueden ser contrastada a través de la siguiente dirección web.

https://verificarfirma.regionsanmartin.gob.pe?codigo=e44290a7q89b7q434bqa947q72a55480913a&anex=312323

					COSTEO S/	147,744.00	147,744.00	147,744.00	147,744.00	147,744.00	147,744.00	147,744.00	147,744.00	147,744.00	147,744.00	147,744.00	147,750.00	1,772,934.00
					FISICO	1.00	1.00	1.00	1.00	1.00	1.00	1.00	1.00	1.00	1.00	1.00	1.00	12.00
				2025	COSTEO S/	147,744.00	147,744.00	147,744.00	147,744.00	147,744.00	147,744.00	147,744.00	147,744.00	147,744.00	147,744.00	147,744.00	147,750.00	1,772,934.00
				2022	FISICO	1.00	1.00	1.00	1.00	1.00	1.00	1.00	1.00	1.00	1.00	1.00	1.00	12.00
					COSTEO S/	0.00	0.00	0.00	0.00	0.00	0.00	0.00	0.00	0.00	0.00	0.00	0.00	0.00
				2023	FISICO	1.00	1.00	1.00	1.00	1.00	1.00	1.00	1.00	1.00	1.00	1.00	1.00	12.00
					COSTEO S/	10,864.00	10,864.00	10,864.00	10,864.00	10,864.00	10,864.00	10,864.00	10,864.00	10,864.00	10,864.00	10,864.00	10,875.00	130,379.00
AOI00093000778	GESTIÓN DE RECURSOS HUMANOS - RED DE SALUD EL DORADO	220301 - SAN JOSE DE SISA	PLANILLA	Muy Alta	FISICO	1.00	1.00	1.00	1.00	1.00	1.00	1.00	1.00	1.00	1.00	1.00	1.00	12.00
				2024	COSTEO S/	10,864.00	10,864.00	10,864.00	10,864.00	10,864.00	10,864.00	10,864.00	10,864.00	10,864.00	10,864.00	10,864.00	10,875.00	130,379.00
					FISICO	1.00	1.00	1.00	1.00	1.00	1.00	1.00	1.00	1.00	1.00	1.00	1.00	12.00
				2025	COSTEO S/	10,864.00	10,864.00	10,864.00	10,864.00	10,864.00	10,864.00	10,864.00	10,864.00	10,864.00	10,864.00	10,864.00	10,875.00	130,379.00
				2022	FISICO	1.00	1.00	1.00	1.00	1.00	1.00	1.00	1.00	1.00	1.00	1.00	1.00	12.00
					COSTEO S/	0.00	0.00	0.00	0.00	0.00	0.00	0.00	0.00	0.00	0.00	0.00	0.00	0.00
				2023	FISICO	1.00	1.00	1.00	1.00	1.00	1.00	1.00	1.00	1.00	1.00	1.00	1.00	12.00
					COSTEO S/	203,743.00	203,743.00	203,743.00	203,743.00	203,743.00	203,743.00	203,743.00	203,743.00	203,743.00	203,743.00	203,743.00	203,748.00	2,444,921.00
AOI00093000779	GESTIÓN DE RECURSOS HUMANOS - RED DE SALUD LAMAS	220501 - LAMAS	PLANILLA	Muy Alta	FISICO	1.00	1.00	1.00	1.00	1.00	1.00	1.00	1.00	1.00	1.00	1.00	1.00	12.00
				2024	COSTEO S/	203,743.00	203,743.00	203,743.00	203,743.00	203,743.00	203,743.00	203,743.00	203,743.00	203,743.00	203,743.00	203,743.00	203,748.00	2,444,921.00
					FISICO	1.00	1.00	1.00	1.00	1.00	1.00	1.00	1.00	1.00	1.00	1.00	1.00	12.00
				2025	COSTEO S/	203,743.00	203,743.00	203,743.00	203,743.00	203,743.00	203,743.00	203,743.00	203,743.00	203,743.00	203,743.00	203,743.00	203,748.00	2,444,921.00
				2022	FISICO	1.00	1.00	1.00	1.00	1.00	1.00	1.00	1.00	1.00	1.00	1.00	1.00	12.00
					COSTEO S/	0.00	0.00	0.00	0.00	0.00	0.00	0.00	0.00	0.00	0.00	0.00	0.00	0.00
				2023	FISICO	1.00	1.00	1.00	1.00	1.00	1.00	1.00	1.00	1.00	1.00	1.00	1.00	12.00
					COSTEO S/	50,098.00	50,098.00	50,098.00	50,098.00	50,098.00	50,098.00	50,098.00	50,098.00	50,098.00	50,098.00	50,098.00	50,106.00	601,184.00
AOI00093000780	GESTIÓN DE RECURSOS HUMANOS - RED DE SALUD PICOTA	220701 - PICOTA	PLANILLA	Muy Alta	FISICO	1.00	1.00	1.00	1.00	1.00	1.00	1.00	1.00	1.00	1.00	1.00	1.00	12.00
				2024	COSTEO S/	50,098.00	50,098.00	50,098.00	50,098.00	50,098.00	50,098.00	50,098.00	50,098.00	50,098.00	50,098.00	50,098.00	50,106.00	601,184.00
					FISICO	1.00	1.00	1.00	1.00	1.00	1.00	1.00	1.00	1.00	1.00	1.00	1.00	12.00
				2025	COSTEO S/	50,098.00	50,098.00	50,098.00	50,098.00	50,098.00	50,098.00	50,098.00	50,098.00	50,098.00	50,098.00	50,098.00	50,106.00	601,184.00
				2022	FISICO	1.00	1.00	1.00	1.00	1.00	1.00	1.00	1.00	1.00	1.00	1.00	1.00	12.00
					COSTEO S/	0.00	0.00	0.00	0.00	0.00	0.00	0.00	0.00	0.00	0.00	0.00	0.00	0.00
				2023	FISICO	1.00	1.00	1.00	1.00	1.00	1.00	1.00	1.00	1.00	1.00	1.00	1.00	12.00
					COSTEO S/	55,731.00	55,731.00	55,731.00	55,731.00	55,731.00	55,731.00	55,731.00	55,731.00	55,731.00	55,731.00	55,731.00	55,741.00	668,782.00
AOI00093000792	GESTIÓN DE RECURSOS HUMANOS - RED SAN MARTIN	220901 - TARAPOTO	PLANILLA	Muy Alta	FISICO	1.00	1.00	1.00	1.00	1.00	1.00	1.00	1.00	1.00	1.00	1.00	1.00	12.00
				2024	COSTEO S/	55,731.00	55,731.00	55,731.00	55,731.00	55,731.00	55,731.00	55,731.00	55,731.00	55,731.00	55,731.00	55,731.00	55,741.00	668,782.00
					FISICO	1.00	1.00	1.00	1.00	1.00	1.00	1.00	1.00	1.00	1.00	1.00	1.00	12.00
				2025	COSTEO S/	55,731.00	55,731.00	55,731.00	55,731.00	55,731.00	55,731.00	55,731.00	55,731.00	55,731.00	55,731.00	55,731.00	55,741.00	668,782.00
				2022	FISICO	1.00	1.00	1.00	1.00	1.00	1.00	1.00	1.00	1.00	1.00	1.00	1.00	12.00
					COSTEO S/	46,270.50	46,270.50	46,270.50	46,270.50	46,270.50	46,270.50	46,270.50	46,270.50	46,270.50	46,270.50	46,270.50	81,059.50	590,035.00
				2023	FISICO	193,521.00	193,521.00	193,521.00	193,521.00	193,521.00	193,521.00	193,521.00	193,521.00	193,521.00	193,521.00	193,521.00	193,522.00	2,322,253.00
					COSTEO S/	204,835.00	204,835.00	204,835.00	204,835.00	204,835.00	204,835.00	204,835.00	204,835.00	204,835.00	204,835.00	204,835.00	239,625.00	2,492,810.00
AOI00093000793	GESTIÓN DE RECURSOS HUMANOS - OGESS BAJO MAYO	220901 - TARAPOTO	ACCION	Muy Alta	FISICO	193,521.00	193,521.00	193,521.00	193,521.00	193,521.00	193,521.00	193,521.00	193,521.00	193,521.00	193,521.00	193,521.00	193,522.00	2,322,253.00
				2024	COSTEO S/	204,835.00	204,835.00	204,835.00	204,835.00	204,835.00	204,835.00	204,835.00	204,835.00	204,835.00	204,835.00	204,835.00	239,625.00	2,492,810.00
					FISICO	193,521.00	193,521.00	193,521.00	193,521.00	193,521.00	193,521.00	193,521.00	193,521.00	193,521.00	193,521.00	193,521.00	193,522.00	2,322,253.00
				2025	COSTEO S/	204,835.00	204,835.00	204,835.00	204,835.00	204,835.00	204,835.00	204,835.00	204,835.00	204,835.00	204,835.00	204,835.00	239,625.00	2,492,810.00
				2022	FISICO	0.00	0.00	1.00	0.00	0.00	0.00	0.00	0.00	0.00	0.00	0.00	0.00	1.00
					COSTEO S/	0.00	0.00	0.00	0.00	0.00	0.00	0.00	0.00	0.00	0.00	0.00	0.00	0.00
				2023	FISICO	0.00	0.00	1.00	0.00	0.00	0.00	0.00	0.00	0.00	0.00	0.00	0.00	1.00
					COSTEO S/	0.00	0.00	0.00	0.00	0.00	0.00	0.00	0.00	0.00	0.00	0.00	0.00	0.00
AOI00093000795	ELABORACIÓN Y APROBACIÓN DEL PLAN DE DESARROLLO DE PERSONAS - PDP	220901 - TARAPOTO	RESOLUCION	Muy Alta	FISICO	0.00	0.00	1.00	0.00	0.00	0.00	0.00	0.00	0.00	0.00	0.00	0.00	1.00
				2024	COSTEO S/	0.00	0.00	0.00	0.00	0.00	0.00	0.00	0.00	0.00	0.00	0.00	0.00	0.00
					FISICO	0.00	0.00	1.00	0.00	0.00	0.00	0.00	0.00	0.00	0.00	0.00	0.00	1.00
				2025	COSTEO S/	0.00	0.00	0.00	0.00	0.00	0.00	0.00	0.00	0.00	0.00	0.00	0.00	0.00
				2022	FISICO	0.00	0.00	0.00	0.00	0.00	30.00	0.00	0.00	30.00	0.00	30.00	0.00	90.00
					COSTEO S/	0.00	0.00	0.00	0.00	0.00	0.00	0.00	0.00	0.00	0.00	0.00	0.00	0.00
				2023	FISICO	0.00	0.00	0.00	0.00	0.00	30.00	0.00	0.00	30.00	0.00	30.00	0.00	90.00
					COSTEO S/	0.00	0.00	0.00	0.00	0.00	0.00	0.00	0.00	0.00	0.00	0.00	0.00	0.00
AOI00093000797	FORTALECIMIENTO DE CAPACIDADES DEL TALENTO HUMANO - OGESS BAJO MAYO	220901 - TARAPOTO	PERSONA CAPACITADA	Muy Alta	FISICO	0.00	0.00	0.00	0.00	0.00	30.00	0.00	0.00	30.00	0.00	30.00	0.00	90.00
				2024	COSTEO S/	0.00	0.00	0.00	0.00	0.00	0.00	0.00	0.00	0.00	0.00	0.00	0.00	0.00
					FISICO	0.00	0.00	0.00	0.00	0.00	30.00	0.00	0.00	30.00	0.00	30.00	0.00	90.00
				2025	COSTEO S/	0.00	0.00	0.00	0.00	0.00	0.00	0.00	0.00	0.00	0.00	0.00	0.00	0.00
				2022	FISICO	1.00	1.00	1.00	1.00	1.00	1.00	1.00	1.00	1.00	1.00	1.00	1.00	12.00
					COSTEO S/	0.00	0.00	0.00	0.00	0.00	0.00	0.00	0.00	0.00	0.00	0.00	0.00	0.00
				2023	FISICO	1.00	1.00	1.00	1.00	1.00	1.00	1.00	1.00	1.00	1.00	1.00	1.00	12.00
					COSTEO S/	0.00	0.00	0.00	0.00	0.00	0.00	0.00	0.00	0.00	0.00	0.00	0.00	0.00
AOI00093000798	TRAMITACIÓN EN EL PROCEDIMIENTO ADMINISTRATIVO DISCIPLINARIO	220901 - TARAPOTO	ACCION	Muy Alta	FISICO	1.00	1.00	1.00	1.00	1.00	1.00	1.00	1.00	1.00	1.00	1.00	1.00	12.00
				2024	COSTEO S/	0.00	0.00	0.00	0.00	0.00	0.00	0.00	0.00	0.00	0.00	0.00	0.00	0.00
					FISICO	1.00	1.00	1.00	1.00	1.00	1.00	1.00	1.00	1.00	1.00	1.00	1.00	12.00
				2025	COSTEO S/	0.00	0.00	0.00	0.00	0.00	0.00	0.00	0.00	0.00	0.00	0.00	0.00	0.00
				2022	FISICO	1.00	1.00	1.00	1.00	1.00	1.00	1.00	1.00	1.00	1.00	1.00	1.00	12.00
					COSTEO S/	0.00	0.00	0.00	0.00	0.00	0.00	0.00	0.00	0.00	0.00	0.00	0.00	0.00
				2023	FISICO	1.00	1.00	1.00	1.00	1.00	1.00	1.00	1.00	1.00	1.00	1.00	1.00	12.00
					COSTEO S/	0.00	0.00	0.00	0.00	0.00	0.00	0.00	0.00	0.00	0.00	0.00	0.00	0.00
AOI00093001022	ASESORAMIENTO Y APOYO - PAGO DE CUOTAS DEL REPRO - P	220901 - TARAPOTO	ACCION	Muy Alta	FISICO	1.00	1.00	1.00	1.00	1.00	1.00	1.00	1.00	1.00	1.00	1.00	1.00	12.00
				2024	COSTEO S/	0.00	0.00	0.00	0.00	0.00	0.00	0.00	0.00	0.00	0.00	0.00	0.00	0.00
					FISICO	1.00	1.00	1.00	1.00	1.00	1.00	1.00	1.00	1.00	1.00	1.00	1.00	12.00
				2025	COSTEO S/	0.00	0.00	0.00	0.00	0.00	0.00	0.00	0.00	0.00	0.00	0.00	0.00	0.00

Documento Nro: 001-2021818368. Esta es una copia auténtica imprimible de un documento electrónico del GOBIERNO REGIONAL SAN MARTÍN, generado en concordancia por lo dispuesto en la ley 27269. Autenticidad e integridad pueden ser contrastada a través de la siguiente dirección web.

https://verificarfirma.regionsanmartin.gob.pe?codigo=e44290a7q89b7q434bqa947q72a55480913a&anex=312323

CENTRO DE COSTO: 400.01.04 - DIRECCIÓN DE GESTIÓN SANITARIA

OEI.04 - MEJORAR EL ACCESO A UNA CARTERA DE SERVICIOS DE SALUD ALINEADA A LAS NECESIDADES Y CARACTÍSTICAS SANITARIAS DE LA POBLACIÓN

AEI.04.01 - SERVICIOS DE SALUD CON CAPACIDAD RESOLUTIVA MEJORADA EN BENEFICIO DE LA POBLACIÓN

CODIGO	ACTIVIDAD OPERATIVA	UBIGEO	U.M.	PRIORIDAD	PERIODO MULTIANUAL	META	PROGRAMACION MENSUAL 01	02	03	04	05	06	07	08	09	10	11	12	TOTAL ANUAL
AOI00093000018	APOYO A LA COMUNIDAD - RED EL DORADO	220301 - SAN JOSE DE SISA	PLANILLA	Muy Alta	2022	FISICO	1.00	1.00	1.00	1.00	1.00	1.00	1.00	1.00	1.00	1.00	1.00	1.00	12.00
						COSTEO S/	7,640.00	7,649.00	7,649.00	7,649.00	7,649.00	7,649.00	7,649.00	7,649.00	7,649.00	7,649.00	7,649.00	7,666.00	91,796.00
					2023	FISICO	1.00	1.00	1.00	1.00	1.00	1.00	1.00	1.00	1.00	1.00	1.00	1.00	12.00
						COSTEO S/	7,640.00	7,649.00	7,649.00	7,649.00	7,649.00	7,649.00	7,649.00	7,649.00	7,649.00	7,649.00	7,649.00	7,666.00	91,796.00
					2024	FISICO	1.00	1.00	1.00	1.00	1.00	1.00	1.00	1.00	1.00	1.00	1.00	1.00	12.00
						COSTEO S/	7,640.00	7,649.00	7,649.00	7,649.00	7,649.00	7,649.00	7,649.00	7,649.00	7,649.00	7,649.00	7,649.00	7,666.00	91,796.00
					2025	FISICO	1.00	1.00	1.00	1.00	1.00	1.00	1.00	1.00	1.00	1.00	1.00	1.00	12.00
						COSTEO S/	7,640.00	7,649.00	7,649.00	7,649.00	7,649.00	7,649.00	7,649.00	7,649.00	7,649.00	7,649.00	7,649.00	7,666.00	91,796.00
AOI00093000019	APOYO A LA COMUNIDAD - OGESS BAJO MAYO	220901 - TARAPOTO	PLANILLA	Muy Alta	2022	FISICO	1.00	1.00	1.00	1.00	1.00	1.00	1.00	1.00	1.00	1.00	1.00	1.00	12.00
						COSTEO S/	0.00	0.00	50,000.00	0.00	0.00	0.00	50,000.00	0.00	0.00	0.00	0.00	67,350.00	167,350.00
					2023	FISICO	1.00	1.00	1.00	1.00	1.00	1.00	1.00	1.00	1.00	1.00	1.00	1.00	12.00
						COSTEO S/	0.00	0.00	50,000.00	0.00	0.00	0.00	50,000.00	0.00	0.00	0.00	0.00	67,350.00	167,350.00
					2024	FISICO	1.00	1.00	1.00	1.00	1.00	1.00	1.00	1.00	1.00	1.00	1.00	1.00	12.00
						COSTEO S/	0.00	0.00	50,000.00	0.00	0.00	0.00	50,000.00	0.00	0.00	0.00	0.00	67,350.00	167,350.00
					2025	FISICO	1.00	1.00	1.00	1.00	1.00	1.00	1.00	1.00	1.00	1.00	1.00	1.00	12.00
						COSTEO S/	0.00	0.00	50,000.00	0.00	0.00	0.00	50,000.00	0.00	0.00	0.00	0.00	67,350.00	167,350.00
AOI00093000020	APOYO A LA COMUNIDAD - RED SAN MARTIN	220901 - TARAPOTO	PLANILLA	Muy Alta	2022	FISICO	1.00	1.00	1.00	1.00	1.00	1.00	1.00	1.00	1.00	1.00	1.00	1.00	12.00
						COSTEO S/	16,630.00	16,630.00	16,630.00	16,630.00	16,630.00	16,630.00	16,630.00	16,630.00	16,630.00	16,630.00	16,630.00	16,635.00	199,565.00
					2023	FISICO	1.00	1.00	1.00	1.00	1.00	1.00	1.00	1.00	1.00	1.00	1.00	1.00	12.00
						COSTEO S/	16,630.00	16,630.00	16,630.00	16,630.00	16,630.00	16,630.00	16,630.00	16,630.00	16,630.00	16,630.00	16,630.00	16,635.00	199,565.00
					2024	FISICO	1.00	1.00	1.00	1.00	1.00	1.00	1.00	1.00	1.00	1.00	1.00	1.00	12.00
						COSTEO S/	16,630.00	16,630.00	16,630.00	16,630.00	16,630.00	16,630.00	16,630.00	16,630.00	16,630.00	16,630.00	16,630.00	16,635.00	199,565.00
					2025	FISICO	1.00	1.00	1.00	1.00	1.00	1.00	1.00	1.00	1.00	1.00	1.00	1.00	12.00
						COSTEO S/	16,630.00	16,630.00	16,630.00	16,630.00	16,630.00	16,630.00	16,630.00	16,630.00	16,630.00	16,630.00	16,630.00	16,635.00	199,565.00
AOI00093000021	ATENCION BASICA DE SALUD - RED EL DORADO	220301 - SAN JOSE DE SISA	ACCION	Muy Alta	2022	FISICO	1.00	1.00	1.00	1.00	1.00	1.00	1.00	1.00	1.00	1.00	1.00	1.00	12.00
						COSTEO S/	280,049.00	280,049.00	280,049.00	280,049.00	280,049.00	280,049.00	280,049.00	280,049.00	280,049.00	280,049.00	280,049.00	180,053.00	3,260,592.00
					2023	FISICO	1.00	1.00	1.00	1.00	1.00	1.00	1.00	1.00	1.00	1.00	1.00	1.00	12.00
						COSTEO S/	280,049.00	280,049.00	280,049.00	280,049.00	280,049.00	280,049.00	280,049.00	280,049.00	280,049.00	280,049.00	280,049.00	180,053.00	3,260,592.00
					2024	FISICO	1.00	1.00	1.00	1.00	1.00	1.00	1.00	1.00	1.00	1.00	1.00	1.00	12.00
						COSTEO S/	280,049.00	280,049.00	280,049.00	280,049.00	280,049.00	280,049.00	280,049.00	280,049.00	280,049.00	280,049.00	280,049.00	180,053.00	3,260,592.00
					2025	FISICO	1.00	1.00	1.00	1.00	1.00	1.00	1.00	1.00	1.00	1.00	1.00	1.00	12.00
						COSTEO S/	280,049.00	280,049.00	280,049.00	280,049.00	280,049.00	280,049.00	280,049.00	280,049.00	280,049.00	280,049.00	280,049.00	180,053.00	3,260,592.00
AOI00093000022	ATENCION BASICA DE SALUD - RED DE SALUD LAMAS	220501 - LAMAS	ACCION	Muy Alta	2022	FISICO	1.00	1.00	1.00	1.00	1.00	1.00	1.00	1.00	1.00	1.00	1.00	1.00	12.00
						COSTEO S/	38,410.00	38,410.00	38,410.00	38,410.00	38,410.00	38,410.00	38,410.00	38,410.00	38,410.00	38,410.00	38,410.00	38,414.00	460,924.00
					2023	FISICO	1.00	1.00	1.00	1.00	1.00	1.00	1.00	1.00	1.00	1.00	1.00	1.00	12.00
						COSTEO S/	38,410.00	38,410.00	38,410.00	38,410.00	38,410.00	38,410.00	38,410.00	38,410.00	38,410.00	38,410.00	38,410.00	38,414.00	460,924.00
					2024	FISICO	1.00	1.00	1.00	1.00	1.00	1.00	1.00	1.00	1.00	1.00	1.00	1.00	12.00
						COSTEO S/	38,410.00	38,410.00	38,410.00	38,410.00	38,410.00	38,410.00	38,410.00	38,410.00	38,410.00	38,410.00	38,410.00	38,414.00	460,924.00
					2025	FISICO	1.00	1.00	1.00	1.00	1.00	1.00	1.00	1.00	1.00	1.00	1.00	1.00	12.00
						COSTEO S/	38,410.00	38,410.00	38,410.00	38,410.00	38,410.00	38,410.00	38,410.00	38,410.00	38,410.00	38,410.00	38,410.00	38,414.00	460,924.00
AOI00093000023	ATENCION BASICA DE SALUD - RED DE SALUD PICOTA	220701 - PICOTA	ACCION	Muy Alta	2022	FISICO	1.00	1.00	1.00	1.00	1.00	1.00	1.00	1.00	1.00	1.00	1.00	1.00	12.00
						COSTEO S/	15,174.00	15,174.00	15,174.00	15,174.00	15,174.00	15,174.00	15,174.00	15,174.00	15,174.00	15,174.00	15,174.00	15,178.00	182,092.00
					2023	FISICO	1.00	1.00	1.00	1.00	1.00	1.00	1.00	1.00	1.00	1.00	1.00	1.00	12.00
						COSTEO S/	15,174.00	15,174.00	15,174.00	15,174.00	15,174.00	15,174.00	15,174.00	15,174.00	15,174.00	15,174.00	15,174.00	15,178.00	182,092.00
					2024	FISICO	1.00	1.00	1.00	1.00	1.00	1.00	1.00	1.00	1.00	1.00	1.00	1.00	12.00
						COSTEO S/	15,174.00	15,174.00	15,174.00	15,174.00	15,174.00	15,174.00	15,174.00	15,174.00	15,174.00	15,174.00	15,174.00	15,178.00	182,092.00
					2025	FISICO	1.00	1.00	1.00	1.00	1.00	1.00	1.00	1.00	1.00	1.00	1.00	1.00	12.00
						COSTEO S/	15,174.00	15,174.00	15,174.00	15,174.00	15,174.00	15,174.00	15,174.00	15,174.00	15,174.00	15,174.00	15,174.00	15,178.00	182,092.00
AOI00093000024	ATENCION BASICA DE SALUD - RED DE SALUD SAN MARTIN	220901 - TARAPOTO	ACCION	Muy Alta	2022	FISICO	1.00	1.00	1.00	1.00	1.00	1.00	1.00	1.00	1.00	1.00	1.00	1.00	12.00
						COSTEO S/	314,687.00	314,687.00	314,657.00	343,653.00	343,653.00	343,653.00	343,653.00	343,653.00	343,653.00	343,653.00	343,653.00	442,591.00	4,135,846.00
					2023	FISICO	1.00	1.00	1.00	1.00	1.00	1.00	1.00	1.00	1.00	1.00	1.00	1.00	12.00
						COSTEO S/	314,687.00	314,687.00	314,657.00	343,653.00	343,653.00	343,653.00	343,653.00	343,653.00	343,653.00	343,653.00	343,653.00	442,591.00	4,135,846.00
					2024	FISICO	1.00	1.00	1.00	1.00	1.00	1.00	1.00	1.00	1.00	1.00	1.00	1.00	12.00
						COSTEO S/	314,687.00	314,687.00	314,657.00	343,653.00	343,653.00	343,653.00	343,653.00	343,653.00	343,653.00	343,653.00	343,653.00	442,591.00	4,135,846.00
					2025	FISICO	1.00	1.00	1.00	1.00	1.00	1.00	1.00	1.00	1.00	1.00	1.00	1.00	12.00
						COSTEO S/	314,687.00	314,687.00	314,657.00	343,653.00	343,653.00	343,653.00	343,653.00	343,653.00	343,653.00	343,653.00	343,653.00	442,591.00	4,135,846.00
AOI00093000768	PREVENCIÓN, CONTROL, DIAGNÓSTICO Y TRATAMIENTO DE CORONAVIRUS	220901 - TARAPOTO	DIAGNOSTICO	Muy Alta	2023	FISICO	1,302.00	1,302.00	1,304.00	0.00	0.00	0.00	0.00	0.00	0.00	0.00	0.00	0.00	3,908.00
						COSTEO S/	600,000.00	530,750.00	0.00	0.00	0.00	0.00	0.00	0.00	0.00	0.00	0.00	0.00	1,130,750.00
					2024	FISICO	1,302.00	1,302.00	1,304.00	0.00	0.00	0.00	0.00	0.00	0.00	0.00	0.00	0.00	3,908.00
						COSTEO S/	600,000.00	530,750.00	0.00	0.00	0.00	0.00	0.00	0.00	0.00	0.00	0.00	0.00	1,130,750.00
					2025	FISICO	1,302.00	1,302.00	1,304.00	0.00	0.00	0.00	0.00	0.00	0.00	0.00	0.00	0.00	3,908.00
						COSTEO S/	600,000.00	530,750.00	0.00	0.00	0.00	0.00	0.00	0.00	0.00	0.00	0.00	0.00	1,130,750.00
AOI00093000769	ACCIONES DE PREVENCION Y PROMOCION DE LA SALUD - OGESS BAJO MAYO	220901 - TARAPOTO	ACCION	Muy Alta	2022	FISICO	1.00	1.00	1.00	1.00	1.00	1.00	1.00	1.00	1.00	1.00	1.00	1.00	12.00
						COSTEO S/	0.00	0.00	0.00	0.00	0.00	0.00	0.00	0.00	0.00	0.00	0.00	0.00	0.00
					2023	FISICO	1.00	1.00	1.00	1.00	1.00	1.00	1.00	1.00	1.00	1.00	1.00	1.00	12.00
						COSTEO S/	0.00	0.00	0.00	0.00	0.00	0.00	0.00	0.00	0.00	0.00	0.00	0.00	0.00
					2024	FISICO	1.00	1.00	1.00	1.00	1.00	1.00	1.00	1.00	1.00	1.00	1.00	1.00	12.00
						COSTEO S/	0.00	0.00	0.00	0.00	0.00	0.00	0.00	0.00	0.00	0.00	0.00	0.00	0.00
					2025	FISICO	1.00	1.00	1.00	1.00	1.00	1.00	1.00	1.00	1.00	1.00	1.00	1.00	12.00
						COSTEO S/	0.00	0.00	0.00	0.00	0.00	0.00	0.00	0.00	0.00	0.00	0.00	0.00	0.00
OYO A LA MUNIDAD - RED WAS		220501 - LAMAS	PLANILLA	Muy Alta	2022	FISICO	1.00	1.00	1.00	1.00	1.00	1.00	1.00	1.00	1.00	1.00	1.00	1.00	12.00
						COSTEO	0.00	0.00	0.00	0.00	0.00	0.00	0.00	0.00	0.00	0.00	0.00	0.00	0.00
					2023	FISICO	1.00	1.00	1.00	1.00	1.00	1.00	1.00	1.00	1.00	1.00	1.00	1.00	12.00

Documento Nro: 001-2021818368. Esta es una copia auténtica imprimible de un documento electrónico del GOBIERNO REGIONAL SAN MARTÍN, generado en concordancia por lo dispuesto en la ley 27269. Autenticidad e integridad pueden ser contrastada a través de la siguiente dirección web:

https://verificarfirma.regionsanmartin.gob.pe?codigo=e44290a7q89b7q434bqa947q72a55480913a&anex=312323

						COSTEO S/	0.00	0.00	0.00	0.00	0.00	0.00	0.00	0.00	0.00	0.00	0.00	0.00	0.00
					2024	FISICO	1.00	1.00	1.00	1.00	1.00	1.00	1.00	1.00	1.00	1.00	1.00	1.00	12.00
						COSTEO S/	0.00	0.00	0.00	0.00	0.00	0.00	0.00	0.00	0.00	0.00	0.00	0.00	0.00
					2025	FISICO	1.00	1.00	1.00	1.00	1.00	1.00	1.00	1.00	1.00	1.00	1.00	1.00	12.00
						COSTEO S/	0.00	0.00	0.00	0.00	0.00	0.00	0.00	0.00	0.00	0.00	0.00	0.00	0.00
AOI00093001024	APOYO A LA COMUNIDAD - RED PICOTA	220701 - PICOTA	PLANILLA	Muy Alta	2022	FISICO	1.00	1.00	1.00	1.00	1.00	1.00	1.00	1.00	1.00	1.00	1.00	1.00	12.00
						COSTEO S/	0.00	0.00	0.00	0.00	0.00	0.00	0.00	0.00	0.00	0.00	0.00	0.00	0.00
					2023	FISICO	1.00	1.00	1.00	1.00	1.00	1.00	1.00	1.00	1.00	1.00	1.00	1.00	12.00
						COSTEO S/	0.00	0.00	0.00	0.00	0.00	0.00	0.00	0.00	0.00	0.00	0.00	0.00	0.00
					2024	FISICO	1.00	1.00	1.00	1.00	1.00	1.00	1.00	1.00	1.00	1.00	1.00	1.00	12.00
						COSTEO S/	0.00	0.00	0.00	0.00	0.00	0.00	0.00	0.00	0.00	0.00	0.00	0.00	0.00
					2025	FISICO	1.00	1.00	1.00	1.00	1.00	1.00	1.00	1.00	1.00	1.00	1.00	1.00	12.00
						COSTEO S/	0.00	0.00	0.00	0.00	0.00	0.00	0.00	0.00	0.00	0.00	0.00	0.00	0.00
AOI00093001098	IMPLEMENTACIÓN Y OPERATIVIDAD DE HOSPITAL IIE - BDA. DE SHILCAYO	220901 - TARAPOTO	ACCION	Muy Alta	2022	FISICO	1.00	1.00	1.00	1.00	1.00	1.00	1.00	1.00	1.00	1.00	1.00	1.00	12.00
						COSTEO S/	416,667.00	416,667.00	616,667.00	416,667.00	416,667.00	416,667.00	416,667.00	416,667.00	416,667.00	416,667.00	416,667.00	416,667.00	5,200,004.00
					2023	FISICO	1.00	1.00	1.00	1.00	1.00	1.00	1.00	1.00	1.00	1.00	1.00	1.00	12.00
						COSTEO S/	416,667.00	416,667.00	616,667.00	416,667.00	416,667.00	416,667.00	416,667.00	416,667.00	416,667.00	416,667.00	416,667.00	416,667.00	5,200,004.00
					2024	FISICO	1.00	1.00	1.00	1.00	1.00	1.00	1.00	1.00	1.00	1.00	1.00	1.00	12.00
						COSTEO S/	416,667.00	416,667.00	616,667.00	416,667.00	416,667.00	416,667.00	416,667.00	416,667.00	416,667.00	416,667.00	416,667.00	416,667.00	5,200,004.00
					2025	FISICO	1.00	1.00	1.00	1.00	1.00	1.00	1.00	1.00	1.00	1.00	1.00	1.00	12.00
						COSTEO S/	416,667.00	416,667.00	616,667.00	416,667.00	416,667.00	416,667.00	416,667.00	416,667.00	416,667.00	416,667.00	416,667.00	416,667.00	5,200,004.00

CENTRO DE COSTO: 400.01.05 - DIRECCIÓN DE GESTIÓN PRESTACIONAL

OEI.04 - MEJORAR EL ACCESO A UNA CARTERA DE SERVICIOS DE SALUD ALINEADA A LAS NECESIDADES Y CARACTÍSTICAS SANITARIAS DE LA POBLACIÓN

AEI.04.01 - SERVICIOS DE SALUD CON CAPACIDAD RESOLUTIVA MEJORADA EN BENEFICIO DE LA POBLACIÓN

CODIGO	ACTIVIDAD OPERATIVA	UBIGEO	U.M.	PRIORIDAD	PERIODO MULTIANUAL	META	PROGRAMACION MENSUAL 01	02	03	04	05	06	07	08	09	10	11	12	TOTAL ANUAL
						FISICO	1.00	1.00	1.00	1.00	1.00	1.00	1.00	1.00	1.00	1.00	1.00	1.00	12.00
					2022	COSTEO S/	0.00	0.00	0.00	0.00	0.00	0.00	0.00	0.00	0.00	0.00	0.00	0.00	0.00
						FISICO	1.00	1.00	1.00	1.00	1.00	1.00	1.00	1.00	1.00	1.00	1.00	1.00	12.00
					2023	COSTEO S/	0.00	0.00	0.00	0.00	0.00	0.00	0.00	0.00	0.00	0.00	0.00	0.00	0.00
AOI00093000032	VIGILANCIA Y CONTROL EPIDEMIOLOGICO - RED DE SALUD PICOTA	220701 - PICOTA	REPORTE	Muy Alta		FISICO	1.00	1.00	1.00	1.00	1.00	1.00	1.00	1.00	1.00	1.00	1.00	1.00	12.00
					2024	COSTEO S/	0.00	0.00	0.00	0.00	0.00	0.00	0.00	0.00	0.00	0.00	0.00	0.00	0.00
						FISICO	1.00	1.00	1.00	1.00	1.00	1.00	1.00	1.00	1.00	1.00	1.00	1.00	12.00
					2025	COSTEO S/	0.00	0.00	0.00	0.00	0.00	0.00	0.00	0.00	0.00	0.00	0.00	0.00	0.00
						FISICO	1.00	1.00	1.00	1.00	1.00	1.00	1.00	1.00	1.00	1.00	1.00	1.00	12.00
					2022	COSTEO S/	0.00	0.00	0.00	0.00	0.00	0.00	0.00	0.00	0.00	0.00	0.00	0.00	0.00
						FISICO	1.00	1.00	1.00	1.00	1.00	1.00	1.00	1.00	1.00	1.00	1.00	1.00	12.00
					2023	COSTEO S/	0.00	0.00	0.00	0.00	0.00	0.00	0.00	0.00	0.00	0.00	0.00	0.00	0.00
AOI00093000322	VIGILANCIA Y CONTROL EPIDEMIOLOGICO - RED DE SALUD EL DORADO	220301 - SAN JOSE DE SISA	REPORTE	Muy Alta		FISICO	1.00	1.00	1.00	1.00	1.00	1.00	1.00	1.00	1.00	1.00	1.00	1.00	12.00
					2024	COSTEO S/	0.00	0.00	0.00	0.00	0.00	0.00	0.00	0.00	0.00	0.00	0.00	0.00	0.00
						FISICO	1.00	1.00	1.00	1.00	1.00	1.00	1.00	1.00	1.00	1.00	1.00	1.00	12.00
					2025	COSTEO S/	0.00	0.00	0.00	0.00	0.00	0.00	0.00	0.00	0.00	0.00	0.00	0.00	0.00
						FISICO	1.00	1.00	1.00	1.00	1.00	1.00	1.00	1.00	1.00	1.00	1.00	1.00	12.00
					2022	COSTEO S/	0.00	0.00	0.00	0.00	0.00	0.00	0.00	0.00	0.00	0.00	0.00	0.00	0.00
						FISICO	1.00	1.00	1.00	1.00	1.00	1.00	1.00	1.00	1.00	1.00	1.00	1.00	12.00
					2023	COSTEO S/	0.00	0.00	0.00	0.00	0.00	0.00	0.00	0.00	0.00	0.00	0.00	0.00	0.00
AOI00093000765	VIGILANCIA Y CONTROL EPIDEMIOLOGICO - RED DE SALUD LAMAS	220501 - LAMAS	REPORTE	Muy Alta		FISICO	1.00	1.00	1.00	1.00	1.00	1.00	1.00	1.00	1.00	1.00	1.00	1.00	12.00
					2024	COSTEO S/	0.00	0.00	0.00	0.00	0.00	0.00	0.00	0.00	0.00	0.00	0.00	0.00	0.00
						FISICO	1.00	1.00	1.00	1.00	1.00	1.00	1.00	1.00	1.00	1.00	1.00	1.00	12.00
					2025	COSTEO S/	0.00	0.00	0.00	0.00	0.00	0.00	0.00	0.00	0.00	0.00	0.00	0.00	0.00
						FISICO	1.00	1.00	1.00	1.00	1.00	1.00	1.00	1.00	1.00	1.00	1.00	1.00	12.00
					2022	COSTEO S/	164,898.00	164,898.00	164,898.00	164,898.00	164,898.00	164,898.00	164,898.00	164,898.00	164,898.00	164,898.00	164,898.00	164,903.00	1,978,781.00
						FISICO	1.00	1.00	1.00	1.00	1.00	1.00	1.00	1.00	1.00	1.00	1.00	1.00	12.00
					2023	COSTEO S/	164,898.00	164,898.00	164,898.00	164,898.00	164,898.00	164,898.00	164,898.00	164,898.00	164,898.00	164,898.00	164,898.00	164,903.00	1,978,781.00
AOI00093000766	VIGILANCIA Y CONTROL EPIDEMIOLOGICO - RED DE SALUD SAN MARTIN	220901 - TARAPOTO	REPORTE	Muy Alta		FISICO	1.00	1.00	1.00	1.00	1.00	1.00	1.00	1.00	1.00	1.00	1.00	1.00	12.00
					2024	COSTEO S/	164,898.00	164,898.00	164,898.00	164,898.00	164,898.00	164,898.00	164,898.00	164,898.00	164,898.00	164,898.00	164,898.00	164,903.00	1,978,781.00
						FISICO	1.00	1.00	1.00	1.00	1.00	1.00	1.00	1.00	1.00	1.00	1.00	1.00	12.00
					2025	COSTEO S/	164,898.00	164,898.00	164,898.00	164,898.00	164,898.00	164,898.00	164,898.00	164,898.00	164,898.00	164,898.00	164,898.00	164,903.00	1,978,781.00
						FISICO	1.00	1.00	1.00	1.00	1.00	2.00	1.00	1.00	1.00	1.00	2.00	1.00	14.00
					2022	COSTEO S/	0.00	0.00	0.00	0.00	0.00	0.00	0.00	0.00	0.00	0.00	0.00	0.00	0.00
						FISICO	1.00	1.00	1.00	1.00	1.00	2.00	1.00	1.00	1.00	1.00	2.00	1.00	14.00
					2023	COSTEO S/	0.00	0.00	0.00	0.00	0.00	0.00	0.00	0.00	0.00	0.00	0.00	0.00	0.00
AOI00093000767	ACCIÓN DE MONITOREO, SUPERVISIÓN Y EVALUACIÓN DE LA OPERATIVIDAD Y PRODUCTIVIDAD DE LA OGESS BAJO MAYO	220901 - TARAPOTO	ACCION	Muy Alta		FISICO	1.00	1.00	1.00	1.00	1.00	2.00	1.00	1.00	1.00	1.00	2.00	1.00	14.00
					2024	COSTEO S/	0.00	0.00	0.00	0.00	0.00	0.00	0.00	0.00	0.00	0.00	0.00	0.00	0.00
						FISICO	1.00	1.00	1.00	1.00	1.00	2.00	1.00	1.00	1.00	1.00	2.00	1.00	14.00
					2025	COSTEO S/	0.00	0.00	0.00	0.00	0.00	0.00	0.00	0.00	0.00	0.00	0.00	0.00	0.00
						FISICO	1.00	1.00	1.00	1.00	1.00	1.00	1.00	1.00	1.00	1.00	1.00	1.00	12.00
					2022	COSTEO S/	0.00	0.00	0.00	0.00	0.00	0.00	0.00	0.00	0.00	0.00	0.00	0.00	0.00
						FISICO	1.00	1.00	1.00	1.00	1.00	1.00	1.00	1.00	1.00	1.00	1.00	1.00	12.00
					2023	COSTEO S/	0.00	0.00	0.00	0.00	0.00	0.00	0.00	0.00	0.00	0.00	0.00	0.00	0.00
AOI00093000976	ACCIÓN DE MONITOREO, SUPERVISIÓN Y EVALUACIÓN DE LA OPERATIVIDAD Y PRODUCTIVIDAD DE LA RISS SAN MARTIN	220901 - TARAPOTO	ACCION	Muy Alta		FISICO	1.00	1.00	1.00	1.00	1.00	1.00	1.00	1.00	1.00	1.00	1.00	1.00	12.00
					2024	COSTEO S/	0.00	0.00	0.00	0.00	0.00	0.00	0.00	0.00	0.00	0.00	0.00	0.00	0.00
						FISICO	1.00	1.00	1.00	1.00	1.00	1.00	1.00	1.00	1.00	1.00	1.00	1.00	12.00
					2025	COSTEO S/	0.00	0.00	0.00	0.00	0.00	0.00	0.00	0.00	0.00	0.00	0.00	0.00	0.00
						FISICO	1.00	1.00	1.00	1.00	1.00	1.00	1.00	1.00	1.00	1.00	1.00	1.00	12.00
					2022	COSTEO S/	0.00	0.00	0.00	0.00	0.00	0.00	0.00	0.00	0.00	0.00	0.00	0.00	0.00
						FISICO	1.00	1.00	1.00	1.00	1.00	1.00	1.00	1.00	1.00	1.00	1.00	1.00	12.00
					2023	COSTEO S/	0.00	0.00	0.00	0.00	0.00	0.00	0.00	0.00	0.00	0.00	0.00	0.00	0.00
	CIÓN DE NITOREO, PERVISIÓN Y ALUACIÓN DE LA ERATIVIDAD Y	220301 - SAN JOSE DE SISA	ACCION	Muy Alta		FISICO	1.00	1.00	1.00	1.00	1.00	1.00	1.00	1.00	1.00	1.00	1.00	1.00	12.00
					2022	COSTEO S/	0.00	0.00	0.00	0.00	0.00	0.00	0.00	0.00	0.00	0.00	0.00	0.00	0.00
						FISICO	1.00	1.00	1.00	1.00	1.00	1.00	1.00	1.00	1.00	1.00	1.00	1.00	12.00
					2023	COSTEO S/	0.00	0.00	0.00	0.00	0.00	0.00	0.00	0.00	0.00	0.00	0.00	0.00	0.00

Documento Nro: 001-2021818368. Esta es una copia auténtica imprimible de un documento electrónico del GOBIERNO REGIONAL SAN MARTÍN, generado en concordancia por lo dispuesto en la ley 27269. Autenticidad e integridad pueden ser contrastada a través de la siguiente dirección web.

https://verificarfirma.regionsanmartin.gob.pe?codigo=e44290a7q89b7q434bqa947q72a55480913a&anex=312323

	PRODUCTIVIDAD DE LA RISS EL DORADO					COSTEO S/	0.00	0.00	0.00	0.00	0.00	0.00	0.00	0.00	0.00	0.00	0.00	0.00	0.00
						FISICO	1.00	1.00	1.00	1.00	1.00	1.00	1.00	1.00	1.00	1.00	1.00	1.00	12.00
					2024	COSTEO S/	0.00	0.00	0.00	0.00	0.00	0.00	0.00	0.00	0.00	0.00	0.00	0.00	0.00
						FISICO	1.00	1.00	1.00	1.00	1.00	1.00	1.00	1.00	1.00	1.00	1.00	1.00	12.00
					2025	COSTEO S/	0.00	0.00	0.00	0.00	0.00	0.00	0.00	0.00	0.00	0.00	0.00	0.00	0.00
						FISICO	1.00	1.00	1.00	1.00	1.00	1.00	1.00	1.00	1.00	1.00	1.00	1.00	12.00
					2022	COSTEO S/	0.00	0.00	0.00	0.00	0.00	0.00	0.00	0.00	0.00	0.00	0.00	0.00	0.00
						FISICO	1.00	1.00	1.00	1.00	1.00	1.00	1.00	1.00	1.00	1.00	1.00	1.00	12.00
AOI00093000978	ACCIÓN DE MONITOREO, SUPERVISIÓN Y EVALUACIÓN DE LA OPERATIVIDAD Y PRODUCTIVIDAD DE LA RISS PICOTA	220701 - PICOTA	ACCION	Muy Alta	2023	COSTEO S/	0.00	0.00	0.00	0.00	0.00	0.00	0.00	0.00	0.00	0.00	0.00	0.00	0.00
						FISICO	1.00	1.00	1.00	1.00	1.00	1.00	1.00	1.00	1.00	1.00	1.00	1.00	12.00
					2024	COSTEO S/	0.00	0.00	0.00	0.00	0.00	0.00	0.00	0.00	0.00	0.00	0.00	0.00	0.00
						FISICO	1.00	1.00	1.00	1.00	1.00	1.00	1.00	1.00	1.00	1.00	1.00	1.00	12.00
					2025	COSTEO S/	0.00	0.00	0.00	0.00	0.00	0.00	0.00	0.00	0.00	0.00	0.00	0.00	0.00
						FISICO	1.00	1.00	1.00	1.00	1.00	1.00	1.00	1.00	1.00	1.00	1.00	1.00	12.00
					2022	COSTEO S/	0.00	0.00	0.00	0.00	0.00	0.00	0.00	0.00	0.00	0.00	0.00	0.00	0.00
						FISICO	1.00	1.00	1.00	1.00	1.00	1.00	1.00	1.00	1.00	1.00	1.00	1.00	12.00
AOI00093000979	ACCIÓN DE MONITOREO, SUPERVISIÓN Y EVALUACIÓN DE LA OPERATIVIDAD Y PRODUCTIVIDAD DE LA RISS LAMAS	220501 - LAMAS	ACCION	Muy Alta	2023	COSTEO S/	0.00	0.00	0.00	0.00	0.00	0.00	0.00	0.00	0.00	0.00	0.00	0.00	0.00
						FISICO	1.00	1.00	1.00	1.00	1.00	1.00	1.00	1.00	1.00	1.00	1.00	1.00	12.00
					2024	COSTEO S/	0.00	0.00	0.00	0.00	0.00	0.00	0.00	0.00	0.00	0.00	0.00	0.00	0.00
						FISICO	1.00	1.00	1.00	1.00	1.00	1.00	1.00	1.00	1.00	1.00	1.00	1.00	12.00
					2025	COSTEO S/	0.00	0.00	0.00	0.00	0.00	0.00	0.00	0.00	0.00	0.00	0.00	0.00	0.00
						FISICO	1,302.00	1,302.00	1,304.00	0.00	0.00	0.00	0.00	0.00	0.00	0.00	0.00	0.00	3,908.00
					2022	COSTEO S/	1,200,000.00	3,000,000.00	1,200,000.00	1,200,000.00	1,200,000.00	1,200,000.00	1,200,000.00	1,200,000.00	1,200,000.00	1,200,000.00	1,200,000.00	1,200,000.00	16,200,000.00
						FISICO	1,302.00	1,302.00	1,304.00	0.00	0.00	0.00	0.00	0.00	0.00	0.00	0.00	0.00	3,908.00
					2023	COSTEO S/	1,200,000.00	3,000,000.00	1,200,000.00	1,200,000.00	1,200,000.00	1,200,000.00	1,200,000.00	1,200,000.00	1,200,000.00	1,200,000.00	1,200,000.00	1,200,000.00	16,200,000.00
AOI00093001164	PREVENCIÓN, CONTROL, DIAGNÓSTICO Y TRATAMIENTO DE CORONAVIRUS	220901 - TARAPOTO	DIAGNOSTICO	Muy Alta		FISICO	1,302.00	1,302.00	1,304.00	0.00	0.00	0.00	0.00	0.00	0.00	0.00	0.00	0.00	3,908.00
					2024	COSTEO S/	1,200,000.00	3,000,000.00	1,200,000.00	1,200,000.00	1,200,000.00	1,200,000.00	1,200,000.00	1,200,000.00	1,200,000.00	1,200,000.00	1,200,000.00	1,200,000.00	16,200,000.00
						FISICO	1,302.00	1,302.00	1,304.00	0.00	0.00	0.00	0.00	0.00	0.00	0.00	0.00	0.00	3,908.00
					2025	COSTEO S/	1,200,000.00	3,000,000.00	1,200,000.00	1,200,000.00	1,200,000.00	1,200,000.00	1,200,000.00	1,200,000.00	1,200,000.00	1,200,000.00	1,200,000.00	1,200,000.00	16,200,000.00

COSTEO TOTAL AÑO 2022 S/	58,729,927.00
COSTEO TOTAL AÑO 2023 S/	65,608,718.00
COSTEO TOTAL AÑO 2024 S/	65,608,718.00
COSTEO TOTAL AÑO 2025 S/	65,608,718.00

U.M. = Unidad de Medida

FIRMA

Documento Nro: 001-2021818368. Esta es una copia auténtica imprimible de un documento electrónico del GOBIERNO REGIONAL SAN MARTÍN, generado en concordancia por lo dispuesto en la ley 27269. Autenticidad e integridad pueden ser contrastada a través de la siguiente dirección web.

https://verificarfirma.regionsanmartin.gob.pe?codigo=e44290a7q89b7q434bqa947q72a55480913a&anex=312323

Anexo B-4
PLAN OPERATIVO INSTITUCIONAL MULTIANUAL CON PROGRAMACIÓN FÍSICA Y COSTEO (Elaborado)
Año : 2022 - 2025

Periodo POI Multianual	2022 - 2025
Nivel de Gobierno	R - GOBIERNOS REGIONALES
Sector	99 - GOBIERNOS REGIONALES
Pliego	459 - GOBIERNO REGIONAL DEL DEPARTAMENTO DE SAN MARTIN
Unidad Ejecutora	001058 - REGION SAN MARTIN-SALUD ALTO MAYO

CENTRO DE COSTO: 401.01.01 - DIRECCIÓN EJECUTIVA DE OGESS

OEI.04 - MEJORAR EL ACCESO A UNA CARTERA DE SERVICIOS DE SALUD ALINEADA A LAS NECESIDADES Y CARACTÍSTICAS SANITARIAS DE LA POBLACIÓN
AEI.04.01 - SERVICIOS DE SALUD CON CAPACIDAD RESOLUTIVA MEJORADA EN BENEFICIO DE LA POBLACIÓN

CODIGO	ACTIVIDAD OPERATIVA	UBIGEO	U.M.	PRIORIDAD	PERIODO MULTIANUAL	META	PROGRAMACION MENSUAL 01	02	03	04	05	06	07	08	09	10	11	12	TOTAL ANUAL
AOI00105800004	ACCIÓN DE MONITOREO, SUPERVISIÓN Y EVALUACIÓN DEL FUNCIONAMIENTO DE LA OGESS	220101 - MOYOBAMBA	ACCION	Muy Alta	2022	FISICO	1.00	1.00	1.00	1.00	1.00	1.00	1.00	1.00	1.00	1.00	1.00	1.00	12.00
						COSTEO S/	395,174.00	395,159.00	395,159.00	395,159.00	395,159.00	395,159.00	395,159.00	395,159.00	395,159.00	395,159.00	395,159.00	395,163.00	4,741,927.00
					2023	FISICO	1.00	1.00	1.00	1.00	1.00	1.00	1.00	1.00	1.00	1.00	1.00	1.00	12.00
						COSTEO S/	395,174.00	395,159.00	395,159.00	395,159.00	395,159.00	395,159.00	395,159.00	395,159.00	395,159.00	395,159.00	395,159.00	395,163.00	4,741,927.00
					2024	FISICO	1.00	1.00	1.00	1.00	1.00	1.00	1.00	1.00	1.00	1.00	1.00	1.00	12.00
						COSTEO S/	395,174.00	395,159.00	395,159.00	395,159.00	395,159.00	395,159.00	395,159.00	395,159.00	395,159.00	395,159.00	395,159.00	395,163.00	4,741,927.00
					2025	FISICO	1.00	1.00	1.00	1.00	1.00	1.00	1.00	1.00	1.00	1.00	1.00	1.00	12.00
						COSTEO S/	395,174.00	395,159.00	395,159.00	395,159.00	395,159.00	395,159.00	395,159.00	395,159.00	395,159.00	395,159.00	395,159.00	395,163.00	4,741,927.00

CENTRO DE COSTO: 401.01.02 - DIRECCIÓN DE PLANEAMIENTO, PRESUPUESTO Y ADMINISTRACIÓN

OEI.04 - MEJORAR EL ACCESO A UNA CARTERA DE SERVICIOS DE SALUD ALINEADA A LAS NECESIDADES Y CARACTÍSTICAS SANITARIAS DE LA POBLACIÓN
AEI.04.01 - SERVICIOS DE SALUD CON CAPACIDAD RESOLUTIVA MEJORADA EN BENEFICIO DE LA POBLACIÓN

CODIGO	ACTIVIDAD OPERATIVA	UBIGEO	U.M.	PRIORIDAD	PERIODO MULTIANUAL	META	PROGRAMACION MENSUAL 01	02	03	04	05	06	07	08	09	10	11	12	TOTAL ANUAL
AOI00105800003	ACCIONES DE PLANEAMIENTO , FORMULACIÓN Y PROGRAMACIÓN PRESUPUESTAL	220101 - MOYOBAMBA	ACCION	Muy Alta	2022	FISICO	1.00	1.00	1.00	1.00	1.00	1.00	1.00	1.00	1.00	1.00	1.00	1.00	12.00
						COSTEO S/	14,986.00	14,980.00	14,980.00	14,980.00	14,980.00	14,980.00	14,980.00	14,980.00	14,980.00	14,980.00	14,980.00	14,980.00	179,766.00
					2023	FISICO	1.00	1.00	1.00	1.00	1.00	1.00	1.00	1.00	1.00	1.00	1.00	1.00	12.00
						COSTEO S/	14,986.00	14,980.00	14,980.00	14,980.00	14,980.00	14,980.00	14,980.00	14,980.00	14,980.00	14,980.00	14,980.00	14,980.00	179,766.00
					2024	FISICO	1.00	1.00	1.00	1.00	1.00	1.00	1.00	1.00	1.00	1.00	1.00	1.00	12.00
						COSTEO S/	14,986.00	14,980.00	14,980.00	14,980.00	14,980.00	14,980.00	14,980.00	14,980.00	14,980.00	14,980.00	14,980.00	14,980.00	179,766.00
					2025	FISICO	1.00	1.00	1.00	1.00	1.00	1.00	1.00	1.00	1.00	1.00	1.00	1.00	12.00
						COSTEO S/	14,986.00	14,980.00	14,980.00	14,980.00	14,980.00	14,980.00	14,980.00	14,980.00	14,980.00	14,980.00	14,980.00	14,980.00	179,766.00
AOI00105800012	SERVICIOS GENERALES - MULTIDISTRITAL	220101 - MOYOBAMBA	ACCION	Muy Alta	2022	FISICO	1.00	1.00	1.00	1.00	1.00	1.00	1.00	1.00	1.00	1.00	1.00	1.00	12.00
						COSTEO S/	93,343.00	93,341.00	93,341.00	93,341.00	93,341.00	93,341.00	93,341.00	93,341.00	93,341.00	93,341.00	93,341.00	93,341.00	1,120,094.00
					2023	FISICO	1.00	1.00	1.00	1.00	1.00	1.00	1.00	1.00	1.00	1.00	1.00	1.00	12.00
						COSTEO S/	93,343.00	93,341.00	93,341.00	93,341.00	93,341.00	93,341.00	93,341.00	93,341.00	93,341.00	93,341.00	93,341.00	93,341.00	1,120,094.00
					2024	FISICO	1.00	1.00	1.00	1.00	1.00	1.00	1.00	1.00	1.00	1.00	1.00	1.00	12.00
						COSTEO S/	93,343.00	93,341.00	93,341.00	93,341.00	93,341.00	93,341.00	93,341.00	93,341.00	93,341.00	93,341.00	93,341.00	93,341.00	1,120,094.00
					2025	FISICO	1.00	1.00	1.00	1.00	1.00	1.00	1.00	1.00	1.00	1.00	1.00	1.00	12.00
						COSTEO S/	93,343.00	93,341.00	93,341.00	93,341.00	93,341.00	93,341.00	93,341.00	93,341.00	93,341.00	93,341.00	93,341.00	93,341.00	1,120,094.00

CENTRO DE COSTO: 401.01.03 - DIRECCIÓN DE DESARROLLO DE RECURSOS HUMANOS

OEI.04 - MEJORAR EL ACCESO A UNA CARTERA DE SERVICIOS DE SALUD ALINEADA A LAS NECESIDADES Y CARACTÍSTICAS SANITARIAS DE LA POBLACIÓN
AEI.04.01 - SERVICIOS DE SALUD CON CAPACIDAD RESOLUTIVA MEJORADA EN BENEFICIO DE LA POBLACIÓN

CODIGO	ACTIVIDAD OPERATIVA	UBIGEO	U.M.	PRIORIDAD	PERIODO MULTIANUAL	META	PROGRAMACION MENSUAL 01	02	03	04	05	06	07	08	09	10	11	12	TOTAL ANUAL
AOI00105800005	GESTION DE RECURSOS HUMANOS	220101 - MOYOBAMBA	ACCION	Muy Alta	2022	FISICO	1.00	1.00	1.00	1.00	1.00	1.00	1.00	1.00	1.00	1.00	1.00	1.00	12.00
						COSTEO S/	42,125.00	42,106.00	42,106.00	42,106.00	42,106.00	42,106.00	42,106.00	42,106.00	42,106.00	42,106.00	42,106.00	42,106.00	505,291.00
					2023	FISICO	1.00	1.00	1.00	1.00	1.00	1.00	1.00	1.00	1.00	1.00	1.00	1.00	12.00
						COSTEO S/	42,125.00	42,106.00	42,106.00	42,106.00	42,106.00	42,106.00	42,106.00	42,106.00	42,106.00	42,106.00	42,106.00	42,106.00	505,291.00
					2024	FISICO	1.00	1.00	1.00	1.00	1.00	1.00	1.00	1.00	1.00	1.00	1.00	1.00	12.00
						COSTEO S/	42,125.00	42,106.00	42,106.00	42,106.00	42,106.00	42,106.00	42,106.00	42,106.00	42,106.00	42,106.00	42,106.00	42,106.00	505,291.00
					2025	FISICO	1.00	1.00	1.00	1.00	1.00	1.00	1.00	1.00	1.00	1.00	1.00	1.00	12.00
						COSTEO S/	42,125.00	42,106.00	42,106.00	42,106.00	42,106.00	42,106.00	42,106.00	42,106.00	42,106.00	42,106.00	42,106.00	42,106.00	505,291.00
AOI00105800006	APOYO A LA COMUNIDAD	220101 - MOYOBAMBA	ACCION	Muy Alta	2022	FISICO	1.00	1.00	1.00	1.00	1.00	1.00	1.00	1.00	1.00	1.00	1.00	1.00	12.00
						COSTEO S/	26,615.00	26,607.00	26,607.00	26,607.00	26,607.00	26,607.00	26,607.00	26,607.00	26,607.00	26,607.00	26,607.00	26,607.00	319,292.00
					2023	FISICO	1.00	1.00	1.00	1.00	1.00	1.00	1.00	1.00	1.00	1.00	1.00	1.00	12.00
						COSTEO S/	26,615.00	26,607.00	26,607.00	26,607.00	26,607.00	26,607.00	26,607.00	26,607.00	26,607.00	26,607.00	26,607.00	26,607.00	319,292.00
					2024	FISICO	1.00	1.00	1.00	1.00	1.00	1.00	1.00	1.00	1.00	1.00	1.00	1.00	12.00
						COSTEO S/	26,615.00	26,607.00	26,607.00	26,607.00	26,607.00	26,607.00	26,607.00	26,607.00	26,607.00	26,607.00	26,607.00	26,607.00	319,292.00
					2025	FISICO	1.00	1.00	1.00	1.00	1.00	1.00	1.00	1.00	1.00	1.00	1.00	1.00	12.00
						COSTEO S/	26,615.00	26,607.00	26,607.00	26,607.00	26,607.00	26,607.00	26,607.00	26,607.00	26,607.00	26,607.00	26,607.00	26,607.00	319,292.00
AOI00105800010	OBLIGACIONES PREVISIONALES	220101 - MOYOBAMBA	PLANILLA	Muy Alta	2022	FISICO	1.00	1.00	1.00	1.00	1.00	1.00	1.00	1.00	1.00	1.00	1.00	1.00	12.00
						COSTEO S/	44,204.00	44,198.00	44,198.00	44,198.00	44,198.00	44,198.00	44,198.00	44,198.00	44,198.00	44,198.00	44,198.00	44,198.00	530,382.00
					2023	FISICO	1.00	1.00	1.00	1.00	1.00	1.00	1.00	1.00	1.00	1.00	1.00	1.00	12.00
						COSTEO S/	44,204.00	44,198.00	44,198.00	44,198.00	44,198.00	44,198.00	44,198.00	44,198.00	44,198.00	44,198.00	44,198.00	44,198.00	530,382.00
					2024	FISICO	1.00	1.00	1.00	1.00	1.00	1.00	1.00	1.00	1.00	1.00	1.00	1.00	12.00
						COSTEO S/	44,204.00	44,198.00	44,198.00	44,198.00	44,198.00	44,198.00	44,198.00	44,198.00	44,198.00	44,198.00	44,198.00	44,198.00	530,382.00
					2025	FISICO	1.00	1.00	1.00	1.00	1.00	1.00	1.00	1.00	1.00	1.00	1.00	1.00	12.00
						COSTEO S/	44,204.00	44,198.00	44,198.00	44,198.00	44,198.00	44,198.00	44,198.00	44,198.00	44,198.00	44,198.00	44,198.00	44,198.00	530,382.00
AOI00105800017	RECURSOS HUMANOS CERUMS	220101 - MOYOBAMBA	PERSONA	Muy Alta	2022	FISICO	37.00	33.00	33.00	33.00	33.00	33.00	33.00	33.00	33.00	33.00	33.00	33.00	400.00
						COSTEO S/	6,837.00	6,833.00	6,833.00	6,833.00	6,833.00	6,833.00	6,833.00	6,833.00	6,833.00	6,833.00	6,833.00	6,833.00	82,000.00
					2023	FISICO	37.00	33.00	33.00	33.00	33.00	33.00	33.00	33.00	33.00	33.00	33.00	33.00	400.00
						COSTEO S/	6,837.00	6,833.00	6,833.00	6,833.00	6,833.00	6,833.00	6,833.00	6,833.00	6,833.00	6,833.00	6,833.00	6,833.00	82,000.00
					2024	FISICO	37.00	33.00	33.00	33.00	33.00	33.00	33.00	33.00	33.00	33.00	33.00	33.00	400.00
						COSTEO S/	6,837.00	6,833.00	6,833.00	6,833.00	6,833.00	6,833.00	6,833.00	6,833.00	6,833.00	6,833.00	6,833.00	6,833.00	82,000.00
					2025	FISICO	37.00	33.00	33.00	33.00	33.00	33.00	33.00	33.00	33.00	33.00	33.00	33.00	400.00
						COSTEO S/	6,837.00	6,833.00	6,833.00	6,833.00	6,833.00	6,833.00	6,833.00	6,833.00	6,833.00	6,833.00	6,833.00	6,833.00	82,000.00

Documento Nro: 001-2021818368. Esta es una copia auténtica imprimible de un documento electrónico del GOBIERNO REGIONAL SAN MARTÍN, generado en concordancia por lo dispuesto en la ley 27269. Autenticidad e integridad pueden ser contrastada a través de la siguiente dirección web.

https://verificarfirma.regionsanmartin.gob.pe?codigo=e44290a7q89b7q434bqa947q72a55480913a&anex=312323

CENTRO DE COSTO: 401.01.04 - DIRECCIÓN DE GESTIÓN SANITARIA

OEI.04 - MEJORAR EL ACCESO A UNA CARTERA DE SERVICIOS DE SALUD ALINEADA A LAS NECESIDADES Y CARACTÍSTICAS SANITARIAS DE LA POBLACIÓN

AEI.04.01 - SERVICIOS DE SALUD CON CAPACIDAD RESOLUTIVA MEJORADA EN BENEFICIO DE LA POBLACIÓN

CODIGO	ACTIVIDAD OPERATIVA	UBIGEO	U.M.	PRIORIDAD	PERIODO MULTIANUAL	META	PROGRAMACION MENSUAL 01	02	03	04	05	06	07	08	09	10	11	12	TOTAL ANUAL
AOI00105800007	ATENCIÓN ESPECIALIZADA DE SALUD - MULTIDISTRITAL	220101 - MOYOBAMBA	INTERVENCION	Muy Alta	2022	FISICO	1.00	1.00	1.00	1.00	1.00	1.00	1.00	1.00	1.00	1.00	1.00	1.00	12.00
						COSTO S/	285,704.00	285,704.00	285,704.00	285,704.00	285,704.00	285,704.00	285,704.00	285,704.00	285,704.00	285,704.00	285,704.00	285,712.00	3,428,456.00
					2023	FISICO	1.00	1.00	1.00	1.00	1.00	1.00	1.00	1.00	1.00	1.00	1.00	1.00	12.00
						COSTO S/	285,704.00	285,704.00	285,704.00	285,704.00	285,704.00	285,704.00	285,704.00	285,704.00	285,704.00	285,704.00	285,704.00	285,712.00	3,428,456.00
					2024	FISICO	1.00	1.00	1.00	1.00	1.00	1.00	1.00	1.00	1.00	1.00	1.00	1.00	12.00
						COSTO S/	285,704.00	285,704.00	285,704.00	285,704.00	285,704.00	285,704.00	285,704.00	285,704.00	285,704.00	285,704.00	285,704.00	285,712.00	3,428,456.00
					2025	FISICO	1.00	1.00	1.00	1.00	1.00	1.00	1.00	1.00	1.00	1.00	1.00	1.00	12.00
						COSTO S/	285,704.00	285,704.00	285,704.00	285,704.00	285,704.00	285,704.00	285,704.00	285,704.00	285,704.00	285,704.00	285,704.00	285,712.00	3,428,456.00
AOI00105800008	CERTIFICACIONES Y CONTROL DE CALIDAD - MULTIDISTRITAL	220101 - MOYOBAMBA	CONTROL REALIZADO	Muy Alta	2022	FISICO	178.00	174.00	174.00	174.00	174.00	174.00	174.00	174.00	174.00	174.00	174.00	174.00	2,092.00
						COSTO S/	46,951.00	46,951.00	46,951.00	46,951.00	46,951.00	46,951.00	46,951.00	46,951.00	46,951.00	46,951.00	46,951.00	46,964.00	563,425.00
					2023	FISICO	178.00	174.00	174.00	174.00	174.00	174.00	174.00	174.00	174.00	174.00	174.00	174.00	2,092.00
						COSTO S/	46,951.00	46,951.00	46,951.00	46,951.00	46,951.00	46,951.00	46,951.00	46,951.00	46,951.00	46,951.00	46,951.00	46,964.00	563,425.00
					2024	FISICO	178.00	174.00	174.00	174.00	174.00	174.00	174.00	174.00	174.00	174.00	174.00	174.00	2,092.00
						COSTO S/	46,951.00	46,951.00	46,951.00	46,951.00	46,951.00	46,951.00	46,951.00	46,951.00	46,951.00	46,951.00	46,951.00	46,964.00	563,425.00
					2025	FISICO	178.00	174.00	174.00	174.00	174.00	174.00	174.00	174.00	174.00	174.00	174.00	174.00	2,092.00
						COSTO S/	46,951.00	46,951.00	46,951.00	46,951.00	46,951.00	46,951.00	46,951.00	46,951.00	46,951.00	46,951.00	46,951.00	46,964.00	563,425.00
AOI00105800009	ACCIONES REALIZADAS DE CONTROL SANITARIO MULTIDISTRITAL (DIRESA)	220101 - MOYOBAMBA	CONTROL REALIZADO	Muy Alta	2022	FISICO	1.00	1.00	1.00	1.00	1.00	1.00	1.00	1.00	1.00	1.00	1.00	1.00	12.00
						COSTO S/	9,202.00	9,202.00	9,202.00	9,202.00	9,202.00	9,202.00	9,202.00	9,202.00	9,202.00	9,202.00	9,202.00	9,206.00	110,428.00
					2023	FISICO	1.00	1.00	1.00	1.00	1.00	1.00	1.00	1.00	1.00	1.00	1.00	1.00	12.00
						COSTO S/	9,202.00	9,202.00	9,202.00	9,202.00	9,202.00	9,202.00	9,202.00	9,202.00	9,202.00	9,202.00	9,202.00	9,206.00	110,428.00
					2024	FISICO	1.00	1.00	1.00	1.00	1.00	1.00	1.00	1.00	1.00	1.00	1.00	1.00	12.00
						COSTO S/	9,202.00	9,202.00	9,202.00	9,202.00	9,202.00	9,202.00	9,202.00	9,202.00	9,202.00	9,202.00	9,202.00	9,206.00	110,428.00
					2025	FISICO	1.00	1.00	1.00	1.00	1.00	1.00	1.00	1.00	1.00	1.00	1.00	1.00	12.00
						COSTO S/	9,202.00	9,202.00	9,202.00	9,202.00	9,202.00	9,202.00	9,202.00	9,202.00	9,202.00	9,202.00	9,202.00	9,206.00	110,428.00
AOI00105800431	CONTROL SANITARIO REALIZADO - MULTIDISTRITAL -RIOJA	220801 - RIOJA	ACCION	Muy Alta	2022	FISICO	4.00	4.00	4.00	4.00	4.00	4.00	4.00	4.00	4.00	4.00	4.00	4.00	48.00
						COSTO S/	561.00	561.00	561.00	561.00	561.00	561.00	561.00	561.00	561.00	561.00	561.00	565.00	6,736.00
					2023	FISICO	4.00	4.00	4.00	4.00	4.00	4.00	4.00	4.00	4.00	4.00	4.00	4.00	48.00
						COSTO S/	561.00	561.00	561.00	561.00	561.00	561.00	561.00	561.00	561.00	561.00	561.00	565.00	6,736.00
					2024	FISICO	4.00	4.00	4.00	4.00	4.00	4.00	4.00	4.00	4.00	4.00	4.00	4.00	48.00
						COSTO S/	561.00	561.00	561.00	561.00	561.00	561.00	561.00	561.00	561.00	561.00	561.00	565.00	6,736.00
					2025	FISICO	4.00	4.00	4.00	4.00	4.00	4.00	4.00	4.00	4.00	4.00	4.00	4.00	48.00
						COSTO S/	561.00	561.00	561.00	561.00	561.00	561.00	561.00	561.00	561.00	561.00	561.00	565.00	6,736.00
AOI00105800593	MANTENIMIENTO PARA EQUIPAMIENTO E INFRAESTRUCTURA HOSPITALARIA - MULTIDISTRITAL	220101 - MOYOBAMBA	ACCION	Muy Alta	2022	FISICO	1.00	1.00	1.00	1.00	1.00	1.00	1.00	1.00	1.00	1.00	1.00	1.00	12.00
						COSTO S/	3,492,147.00	3,492,147.00	3,492,147.00	3,492,147.00	3,492,147.00	3,492,147.00	3,492,147.00	3,492,147.00	3,492,147.00	3,492,147.00	3,492,147.00	3,492,156.00	41,905,773.00
					2023	FISICO	1.00	1.00	1.00	1.00	1.00	1.00	1.00	1.00	1.00	1.00	1.00	1.00	12.00
						COSTO S/	3,492,147.00	3,492,147.00	3,492,147.00	3,492,147.00	3,492,147.00	3,492,147.00	3,492,147.00	3,492,147.00	3,492,147.00	3,492,147.00	3,492,147.00	3,492,156.00	41,905,773.00
					2024	FISICO	1.00	1.00	1.00	1.00	1.00	1.00	1.00	1.00	1.00	1.00	1.00	1.00	12.00
						COSTO S/	3,492,147.00	3,492,147.00	3,492,147.00	3,492,147.00	3,492,147.00	3,492,147.00	3,492,147.00	3,492,147.00	3,492,147.00	3,492,147.00	3,492,147.00	3,492,156.00	41,905,773.00
					2025	FISICO	1.00	1.00	1.00	1.00	1.00	1.00	1.00	1.00	1.00	1.00	1.00	1.00	12.00
						COSTO S/	3,492,147.00	3,492,147.00	3,492,147.00	3,492,147.00	3,492,147.00	3,492,147.00	3,492,147.00	3,492,147.00	3,492,147.00	3,492,147.00	3,492,147.00	3,492,156.00	41,905,773.00
AOI00105800594	PREVENCIÓN, CONTROL, DIAGNÓSTICO Y TRATAMIENTO DE CORONAVIRUS - MULTIDISTRITAL	220101 - MOYOBAMBA	ATENCION	Muy Alta	2022	FISICO	1.00	1.00	1.00	1.00	1.00	1.00	1.00	1.00	1.00	1.00	1.00	1.00	12.00
						COSTO S/	25,966.00	25,966.00	25,966.00	25,966.00	25,966.00	25,966.00	25,966.00	25,966.00	25,966.00	25,966.00	25,966.00	25,968.00	311,594.00
					2023	FISICO	1.00	1.00	1.00	1.00	1.00	1.00	1.00	1.00	1.00	1.00	1.00	1.00	12.00
						COSTO S/	25,966.00	25,966.00	25,966.00	25,966.00	25,966.00	25,966.00	25,966.00	25,966.00	25,966.00	25,966.00	25,966.00	25,968.00	311,594.00
					2024	FISICO	1.00	1.00	1.00	1.00	1.00	1.00	1.00	1.00	1.00	1.00	1.00	1.00	12.00
						COSTO S/	25,966.00	25,966.00	25,966.00	25,966.00	25,966.00	25,966.00	25,966.00	25,966.00	25,966.00	25,966.00	25,966.00	25,968.00	311,594.00
					2025	FISICO	1.00	1.00	1.00	1.00	1.00	1.00	1.00	1.00	1.00	1.00	1.00	1.00	12.00
						COSTO S/	25,966.00	25,966.00	25,966.00	25,966.00	25,966.00	25,966.00	25,966.00	25,966.00	25,966.00	25,966.00	25,966.00	25,968.00	311,594.00

CENTRO DE COSTO: 401.01.05 - DIRECCIÓN DE GESTIÓN PRESTACIONAL

OEI.04 - MEJORAR EL ACCESO A UNA CARTERA DE SERVICIOS DE SALUD ALINEADA A LAS NECESIDADES Y CARACTÍSTICAS SANITARIAS DE LA POBLACIÓN

AEI.04.01 - SERVICIOS DE SALUD CON CAPACIDAD RESOLUTIVA MEJORADA EN BENEFICIO DE LA POBLACIÓN

CODIGO	ACTIVIDAD OPERATIVA	UBIGEO	U.M.	PRIORIDAD	PERIODO MULTIANUAL	META	PROGRAMACION MENSUAL 01	02	03	04	05	06	07	08	09	10	11	12	TOTAL ANUAL
AOI00105800013	ATENCION DE EMERGENCIAS Y URGENCIAS - MULTIDISTRITAL	220101 - MOYOBAMBA	ATENCION	Muy Alta	2022	FISICO	616.00	616.00	616.00	616.00	616.00	616.00	616.00	616.00	616.00	616.00	616.00	616.00	7,392.00
						COSTO S/	9,251.00	9,237.00	9,237.00	9,237.00	9,237.00	9,237.00	9,237.00	9,237.00	9,237.00	9,237.00	9,237.00	9,237.00	110,858.00
					2023	FISICO	616.00	616.00	616.00	616.00	616.00	616.00	616.00	616.00	616.00	616.00	616.00	616.00	7,392.00
						COSTO S/	9,251.00	9,237.00	9,237.00	9,237.00	9,237.00	9,237.00	9,237.00	9,237.00	9,237.00	9,237.00	9,237.00	9,237.00	110,858.00
					2024	FISICO	616.00	616.00	616.00	616.00	616.00	616.00	616.00	616.00	616.00	616.00	616.00	616.00	7,392.00
						COSTO S/	9,251.00	9,237.00	9,237.00	9,237.00	9,237.00	9,237.00	9,237.00	9,237.00	9,237.00	9,237.00	9,237.00	9,237.00	110,858.00
					2025	FISICO	616.00	616.00	616.00	616.00	616.00	616.00	616.00	616.00	616.00	616.00	616.00	616.00	7,392.00
						COSTO S/	9,251.00	9,237.00	9,237.00	9,237.00	9,237.00	9,237.00	9,237.00	9,237.00	9,237.00	9,237.00	9,237.00	9,237.00	110,858.00
AOI00105800014	ATENCIÓN EN CONSULTAS EXTERNAS - MULTIDISTRITAL	220101 - MOYOBAMBA	ATENCION	Muy Alta	2022	FISICO	4,685.00	4,677.00	4,677.00	4,677.00	4,677.00	4,677.00	4,677.00	4,677.00	4,677.00	4,677.00	4,677.00	4,677.00	56,132.00
						COSTO S/	63,610.00	63,593.00	63,593.00	63,593.00	63,593.00	63,593.00	63,593.00	63,593.00	63,593.00	63,593.00	63,593.00	63,593.00	763,133.00
					2023	FISICO	4,685.00	4,677.00	4,677.00	4,677.00	4,677.00	4,677.00	4,677.00	4,677.00	4,677.00	4,677.00	4,677.00	4,677.00	56,132.00
						COSTO S/	63,610.00	63,593.00	63,593.00	63,593.00	63,593.00	63,593.00	63,593.00	63,593.00	63,593.00	63,593.00	63,593.00	63,593.00	763,133.00
					2024	FISICO	4,685.00	4,677.00	4,677.00	4,677.00	4,677.00	4,677.00	4,677.00	4,677.00	4,677.00	4,677.00	4,677.00	4,677.00	56,132.00
						COSTO S/	63,610.00	63,593.00	63,593.00	63,593.00	63,593.00	63,593.00	63,593.00	63,593.00	63,593.00	63,593.00	63,593.00	63,593.00	763,133.00
					2025	FISICO	4,685.00	4,677.00	4,677.00	4,677.00	4,677.00	4,677.00	4,677.00	4,677.00	4,677.00	4,677.00	4,677.00	4,677.00	56,132.00
						COSTO S/	63,610.00	63,593.00	63,593.00	63,593.00	63,593.00	63,593.00	63,593.00	63,593.00	63,593.00	63,593.00	63,593.00	63,593.00	763,133.00
[illegible]	ATENCIÓN EN HOSPITALIZACIÓN - MULTIDISTRITAL	220101 - MOYOBAMBA	EGRESO	Muy Alta	2022	FISICO	487.00	487.00	487.00	487.00	487.00	487.00	487.00	487.00	487.00	487.00	487.00	487.00	5,844.00
						COSTO S/	11,781.00	11,767.00	11,767.00	11,767.00	11,767.00	11,767.00	11,767.00	11,767.00	11,767.00	11,767.00	11,767.00	11,767.00	141,218.00
					2023	FISICO	487.00	487.00	487.00	487.00	487.00	487.00	487.00	487.00	487.00	487.00	487.00	487.00	5,844.00
						COSTO S/	11,781.00	11,767.00	11,767.00	11,767.00	11,767.00	11,767.00	11,767.00	11,767.00	11,767.00	11,767.00	11,767.00	11,767.00	141,218.00
					2024	FISICO	487.00	487.00	487.00	487.00	487.00	487.00	487.00	487.00	487.00	487.00	487.00	487.00	5,844.00
						COSTO S/	11,781.00	11,767.00	11,767.00	11,767.00	11,767.00	11,767.00	11,767.00	11,767.00	11,767.00	11,767.00	11,767.00	11,767.00	141,218.00

Documento Nro: 001-2021818368. Esta es una copia auténtica imprimible de un documento electrónico del GOBIERNO REGIONAL SAN MARTÍN, generado en concordancia por lo dispuesto en la ley 27269. Autenticidad e integridad pueden ser contrastada a través de la siguiente dirección web.

https://verificarfirma.regionsanmartin.gob.pe?codigo=e44290a7q89b7q434bqa947q72a55480913a&anex=312323

					2025	S/ FISICO	487.00	487.00	487.00	487.00	487.00	487.00	487.00	487.00	487.00	487.00	487.00	487.00	5,844.00
						COSTEO S/	11,781.00	11,767.00	11,767.00	11,767.00	11,767.00	11,767.00	11,767.00	11,767.00	11,767.00	11,767.00	11,767.00	11,767.00	141,218.00
AOI00105800016	BRINDAR UNA ADECUADA DISPENSION DE MEDICAMENTOS Y PRODUCTOS FARMACEUTICOS - MULTIDISTRITAL	220101 - MOYOBAMBA	RECETA	Muy Alta	2022	FISICO	16,941.00	16,941.00	16,941.00	16,941.00	16,941.00	16,941.00	16,941.00	16,941.00	16,941.00	16,942.00	16,947.00	16,942.00	203,300.00
						COSTEO S/	40,099.00	40,099.00	40,099.00	40,099.00	40,099.00	40,099.00	40,099.00	40,101.00	40,102.00	40,099.00	40,107.00	40,108.00	481,210.00
					2023	FISICO	16,941.00	16,941.00	16,941.00	16,941.00	16,941.00	16,941.00	16,941.00	16,941.00	16,941.00	16,942.00	16,947.00	16,942.00	203,300.00
						COSTEO S/	40,099.00	40,099.00	40,099.00	40,099.00	40,099.00	40,099.00	40,099.00	40,101.00	40,102.00	40,099.00	40,107.00	40,108.00	481,210.00
					2024	FISICO	16,941.00	16,941.00	16,941.00	16,941.00	16,941.00	16,941.00	16,941.00	16,941.00	16,941.00	16,942.00	16,947.00	16,942.00	203,300.00
						COSTEO S/	40,099.00	40,099.00	40,099.00	40,099.00	40,099.00	40,099.00	40,099.00	40,101.00	40,102.00	40,099.00	40,107.00	40,108.00	481,210.00
					2025	FISICO	16,941.00	16,941.00	16,941.00	16,941.00	16,941.00	16,941.00	16,941.00	16,941.00	16,941.00	16,942.00	16,947.00	16,942.00	203,300.00
						COSTEO S/	40,099.00	40,099.00	40,099.00	40,099.00	40,099.00	40,099.00	40,099.00	40,101.00	40,102.00	40,099.00	40,107.00	40,108.00	481,210.00
AOI00105800435	COMERCIALIZACION DE MEDICAMENTOS - MULTIDISTRITAL	220101 - MOYOBAMBA	INFORME	Muy Alta	2022	FISICO	7.00	7.00	7.00	7.00	7.00	7.00	7.00	7.00	7.00	7.00	7.00	7.00	84.00
						COSTEO S/	13,997.00	13,997.00	13,997.00	13,997.00	13,997.00	13,997.00	13,997.00	13,997.00	13,997.00	13,997.00	13,997.00	14,012.00	167,979.00
					2023	FISICO	7.00	7.00	7.00	7.00	7.00	7.00	7.00	7.00	7.00	7.00	7.00	7.00	84.00
						COSTEO S/	13,997.00	13,997.00	13,997.00	13,997.00	13,997.00	13,997.00	13,997.00	13,997.00	13,997.00	13,997.00	13,997.00	14,012.00	167,979.00
					2024	FISICO	7.00	7.00	7.00	7.00	7.00	7.00	7.00	7.00	7.00	7.00	7.00	7.00	84.00
						COSTEO S/	13,997.00	13,997.00	13,997.00	13,997.00	13,997.00	13,997.00	13,997.00	13,997.00	13,997.00	13,997.00	13,997.00	14,012.00	167,979.00
					2025	FISICO	7.00	7.00	7.00	7.00	7.00	7.00	7.00	7.00	7.00	7.00	7.00	7.00	84.00
						COSTEO S/	13,997.00	13,997.00	13,997.00	13,997.00	13,997.00	13,997.00	13,997.00	13,997.00	13,997.00	13,997.00	13,997.00	14,012.00	167,979.00

AEI.04.02 - SEGURO UNIVERSAL EN BENEFICIO DE LA POBLACIÓN DE Q1 Y Q2

CODIGO	ACTIVIDAD OPERATIVA	UBIGEO	U.M.	PRIORIDAD	PERIODO MULTIANUAL	PROGRAMACION MENSUAL META	01	02	03	04	05	06	07	08	09	10	11	12	TOTAL ANUAL
AOI00105800011	SERVICIO DE APOYO AL DIAGNOSTICO Y TRATAMIENTO - MULTIDISTRITAL	220101 - MOYOBAMBA	EXAMEN	Muy Alta	2022	FISICO	10,334.00	10,334.00	10,334.00	10,334.00	10,334.00	10,334.00	10,334.00	10,334.00	10,334.00	10,334.00	10,334.00	10,334.00	124,008.00
						COSTEO S/	267,949.00	267,945.00	267,945.00	267,945.00	267,945.00	267,945.00	267,945.00	267,945.00	267,945.00	267,945.00	267,945.00	267,945.00	3,215,344.00
					2023	FISICO	10,334.00	10,334.00	10,334.00	10,334.00	10,334.00	10,334.00	10,334.00	10,334.00	10,334.00	10,334.00	10,334.00	10,334.00	124,008.00
						COSTEO S/	267,949.00	267,945.00	267,945.00	267,945.00	267,945.00	267,945.00	267,945.00	267,945.00	267,945.00	267,945.00	267,945.00	267,945.00	3,215,344.00
					2024	FISICO	10,334.00	10,334.00	10,334.00	10,334.00	10,334.00	10,334.00	10,334.00	10,334.00	10,334.00	10,334.00	10,334.00	10,334.00	124,008.00
						COSTEO S/	267,949.00	267,945.00	267,945.00	267,945.00	267,945.00	267,945.00	267,945.00	267,945.00	267,945.00	267,945.00	267,945.00	267,945.00	3,215,344.00
					2025	FISICO	10,334.00	10,334.00	10,334.00	10,334.00	10,334.00	10,334.00	10,334.00	10,334.00	10,334.00	10,334.00	10,334.00	10,334.00	124,008.00
						COSTEO S/	267,949.00	267,945.00	267,945.00	267,945.00	267,945.00	267,945.00	267,945.00	267,945.00	267,945.00	267,945.00	267,945.00	267,945.00	3,215,344.00

CENTRO DE COSTO: 401.02 - RISS ALTO MAYO: PROVINCIA MOYOBAMBA

OEI.04 - MEJORAR EL ACCESO A UNA CARTERA DE SERVICIOS DE SALUD ALINEADA A LAS NECESIDADES Y CARACTÍSTICAS SANITARIAS DE LA POBLACIÓN

AEI.04.01 - SERVICIOS DE SALUD CON CAPACIDAD RESOLUTIVA MEJORADA EN BENEFICIO DE LA POBLACIÓN

CODIGO	ACTIVIDAD OPERATIVA	UBIGEO	U.M.	PRIORIDAD	PERIODO MULTIANUAL	PROGRAMACION MENSUAL META	01	02	03	04	05	06	07	08	09	10	11	12	TOTAL ANUAL
AOI00105800112	5005145 - MONITOREO, SUPERVISION, EVALUACION Y CONTROL DEL PROGRAMA PRESUPUESTAL	220101 - MOYOBAMBA	INFORME	Muy Alta	2023	FISICO	0.00	0.00	1.00	0.00	0.00	1.00	0.00	0.00	1.00	0.00	0.00	1.00	4.00
						COSTEO S/	0.00	0.00	17,520.00	0.00	0.00	17,520.00	0.00	0.00	17,520.00	0.00	0.00	17,522.00	70,082.00
					2024	FISICO	0.00	0.00	1.00	0.00	0.00	1.00	0.00	0.00	1.00	0.00	0.00	1.00	4.00
						COSTEO S/	0.00	0.00	17,520.00	0.00	0.00	17,520.00	0.00	0.00	17,520.00	0.00	0.00	17,522.00	70,082.00
					2025	FISICO	0.00	0.00	1.00	0.00	0.00	1.00	0.00	0.00	1.00	0.00	0.00	1.00	4.00
						COSTEO S/	0.00	0.00	17,520.00	0.00	0.00	17,520.00	0.00	0.00	17,520.00	0.00	0.00	17,522.00	70,082.00
AOI00105800113	5005153 - CERTIFICACION DE DISCAPACIDAD	220101 - MOYOBAMBA	CERTIFICADO	Muy Alta	2023	FISICO	22.00	23.00	23.00	23.00	23.00	23.00	23.00	23.00	23.00	23.00	23.00	23.00	275.00
						COSTEO S/	26,343.00	26,343.00	26,343.00	26,343.00	26,343.00	26,343.00	26,343.00	26,793.00	26,843.00	26,343.00	26,343.00	26,399.00	317,122.00
					2024	FISICO	22.00	23.00	23.00	23.00	23.00	23.00	23.00	23.00	23.00	23.00	23.00	23.00	275.00
						COSTEO S/	26,343.00	26,343.00	26,343.00	26,343.00	26,343.00	26,343.00	26,343.00	26,793.00	26,843.00	26,343.00	26,343.00	26,399.00	317,122.00
					2025	FISICO	22.00	23.00	23.00	23.00	23.00	23.00	23.00	23.00	23.00	23.00	23.00	23.00	275.00
						COSTEO S/	26,343.00	26,343.00	26,343.00	26,343.00	26,343.00	26,343.00	26,343.00	26,793.00	26,843.00	26,343.00	26,343.00	26,399.00	317,122.00
AOI00105800114	5005155 - CAPACITACION A AGENTES COMUNITARIOS EN REHABILITACION BASADA EN LA COMUNIDAD	220101 - MOYOBAMBA	PERSONA CAPACITADA	Muy Alta	2023	FISICO	6.00	6.00	6.00	6.00	6.00	6.00	6.00	6.00	6.00	6.00	6.00	9.00	75.00
						COSTEO S/	200.00	200.00	200.00	200.00	200.00	200.00	200.00	200.00	200.00	200.00	200.00	200.00	2,400.00
					2024	FISICO	6.00	6.00	6.00	6.00	6.00	6.00	6.00	6.00	6.00	6.00	6.00	9.00	75.00
						COSTEO S/	200.00	200.00	200.00	200.00	200.00	200.00	200.00	200.00	200.00	200.00	200.00	200.00	2,400.00
					2025	FISICO	6.00	6.00	6.00	6.00	6.00	6.00	6.00	6.00	6.00	6.00	6.00	9.00	75.00
						COSTEO S/	200.00	200.00	200.00	200.00	200.00	200.00	200.00	200.00	200.00	200.00	200.00	200.00	2,400.00
AOI00105800115	5005924 - VISITAS A FAMILIAS PARA REHABILITACION BASADA EN LA COMUNIDAD MEDIANTE AGENTES COMUNITARIOS	220101 - MOYOBAMBA	FAMILIA	Muy Alta	2023	FISICO	19.00	19.00	19.00	19.00	19.00	19.00	19.00	19.00	19.00	19.00	19.00	20.00	229.00
						COSTEO S/	200.00	200.00	200.00	200.00	200.00	200.00	200.00	200.00	200.00	200.00	200.00	200.00	2,400.00
					2024	FISICO	19.00	19.00	19.00	19.00	19.00	19.00	19.00	19.00	19.00	19.00	19.00	20.00	229.00
						COSTEO S/	200.00	200.00	200.00	200.00	200.00	200.00	200.00	200.00	200.00	200.00	200.00	200.00	2,400.00
					2025	FISICO	19.00	19.00	19.00	19.00	19.00	19.00	19.00	19.00	19.00	19.00	19.00	20.00	229.00
						COSTEO S/	200.00	200.00	200.00	200.00	200.00	200.00	200.00	200.00	200.00	200.00	200.00	200.00	2,400.00
AOI00105800284	5005899 - SERVICIO DE TRANSPORTE ASISTIDO DE LA EMERGENCIA AEREA	220101 - MOYOBAMBA	ATENCION	Muy Alta	2023	FISICO	103.00	103.00	103.00	103.00	103.00	103.00	103.00	103.00	103.00	103.00	103.00	107.00	1,240.00
						COSTEO S/	0.00	0.00	0.00	0.00	1,666.00	0.00	0.00	0.00	0.00	0.00	0.00	0.00	1,666.00
					2024	FISICO	103.00	103.00	103.00	103.00	103.00	103.00	103.00	103.00	103.00	103.00	103.00	107.00	1,240.00
						COSTEO S/	0.00	0.00	0.00	0.00	1,666.00	0.00	0.00	0.00	0.00	0.00	0.00	0.00	1,666.00
					2025	FISICO	103.00	103.00	103.00	103.00	103.00	103.00	103.00	103.00	103.00	103.00	103.00	107.00	1,240.00
						COSTEO S/	0.00	0.00	0.00	0.00	1,666.00	0.00	0.00	0.00	0.00	0.00	0.00	0.00	1,666.00
AOI00105800290	5005906 - SERVICIO DE TRANSPORTE ASISTIDO DE LA EMERGENCIA TERRESTRE	220101 - MOYOBAMBA	ATENCION	Muy Alta	2023	FISICO	103.00	103.00	103.00	103.00	103.00	103.00	103.00	103.00	103.00	103.00	103.00	107.00	1,240.00
						COSTEO S/	0.00	0.00	0.00	0.00	1,666.00	0.00	0.00	0.00	0.00	0.00	0.00	0.00	1,666.00
					2024	FISICO	103.00	103.00	103.00	103.00	103.00	103.00	103.00	103.00	103.00	103.00	103.00	107.00	1,240.00
						COSTEO S/	0.00	0.00	0.00	0.00	1,666.00	0.00	0.00	0.00	0.00	0.00	0.00	0.00	1,666.00
					2025	FISICO	103.00	103.00	103.00	103.00	103.00	103.00	103.00	103.00	103.00	103.00	103.00	107.00	1,240.00
						COSTEO S/	0.00	0.00	0.00	0.00	1,666.00	0.00	0.00	0.00	0.00	0.00	0.00	0.00	1,666.00
					2023	FISICO	103.00	103.00	103.00	103.00	103.00	103.00	103.00	103.00	103.00	103.00	103.00	107.00	1,240.00
						COSTEO S/	0.00	0.00	0.00	0.00	1,668.00	0.00	0.00	0.00	0.00	0.00	0.00	0.00	1,668.00
	05907 - SERVICIO DE ANSPORTE ASISTIDO DE EMERGENCIA ACUATICA	220101 - MOYOBAMBA	ATENCION	Muy Alta	2024	FISICO	103.00	103.00	103.00	103.00	103.00	103.00	103.00	103.00	103.00	103.00	103.00	107.00	1,240.00
						COSTEO S/	0.00	0.00	0.00	0.00	1,668.00	0.00	0.00	0.00	0.00	0.00	0.00	0.00	1,668.00
					2025	FISICO	103.00	103.00	103.00	103.00	103.00	103.00	103.00	103.00	103.00	103.00	103.00	107.00	1,240.00
						COSTEO S/	0.00	0.00	0.00	0.00	1,668.00	0.00	0.00	0.00	0.00	0.00	0.00	0.00	1,668.00

Documento Nro. 001-2021818368. Esta es una copia auténtica imprimible de un documento electrónico del GOBIERNO REGIONAL SAN MARTIN, generado en concordancia por lo dispuesto en la ley 27269. Autenticidad e integridad pueden ser contrastada a través de la siguiente dirección web.

https://verificarfirma.regionsanmartin.gob.pe?codigo=e44290a7q89b7q434bqa947q72a55480913a&anex=312323

AOI00105800537	0515104 - PARALISIS CEREBRAL INFANTIL	220101 - MOYOBAMBA	PERSONA ATENDIDA	Muy Alta	2023	FISICO	18.00	18.00	18.00	18.00	18.00	18.00	18.00	18.00	18.00	18.00	18.00	18.00	216.00
						COSTEO S/	14,253.00	14,253.00	14,253.00	14,253.00	14,253.00	14,253.00	14,253.00	14,253.00	14,253.00	14,253.00	14,255.00	14,265.00	171,050.00
					2024	FISICO	18.00	18.00	18.00	18.00	18.00	18.00	18.00	18.00	18.00	18.00	18.00	18.00	216.00
						COSTEO S/	14,253.00	14,253.00	14,253.00	14,253.00	14,253.00	14,253.00	14,253.00	14,253.00	14,253.00	14,253.00	14,255.00	14,265.00	171,050.00
					2025	FISICO	18.00	18.00	18.00	18.00	18.00	18.00	18.00	18.00	18.00	18.00	18.00	18.00	216.00
						COSTEO S/	14,253.00	14,253.00	14,253.00	14,253.00	14,253.00	14,253.00	14,253.00	14,253.00	14,253.00	14,253.00	14,255.00	14,265.00	171,050.00
AOI00105800579	0515001 - LESIONES MEDULARES	220101 - MOYOBAMBA	PERSONA ATENDIDA	Muy Alta	2023	FISICO	53.00	53.00	53.00	53.00	53.00	53.00	53.00	53.00	53.00	53.00	53.00	53.00	636.00
						COSTEO S/	45,405.00	45,405.00	45,405.00	45,405.00	45,405.00	45,405.00	45,405.00	45,405.00	45,405.00	45,406.00	45,409.00	45,418.00	544,878.00
					2024	FISICO	53.00	53.00	53.00	53.00	53.00	53.00	53.00	53.00	53.00	53.00	53.00	53.00	636.00
						COSTEO S/	45,405.00	45,405.00	45,405.00	45,405.00	45,405.00	45,405.00	45,405.00	45,405.00	45,405.00	45,406.00	45,409.00	45,418.00	544,878.00
					2025	FISICO	53.00	53.00	53.00	53.00	53.00	53.00	53.00	53.00	53.00	53.00	53.00	53.00	636.00
						COSTEO S/	45,405.00	45,405.00	45,405.00	45,405.00	45,405.00	45,405.00	45,405.00	45,405.00	45,405.00	45,406.00	45,409.00	45,418.00	544,878.00

OEI.05 - GENERAR CONDICIONES DE SALUD QUE APORTEN AL DESARROLLO INTEGRAL DE LA POBLACIÓN

AEI.05.01 - ATENCIÓN INTEGRAL PARA DISMINUIR LA ANEMIA EN NIÑOS MENORES DE 36 MESES

CODIGO	ACTIVIDAD OPERATIVA	UBIGEO	U.M.	PRIORIDAD	PERIODO MULTIANUAL		PROGRAMACION MENSUAL												TOTAL ANUAL
						META	01	02	03	04	05	06	07	08	09	10	11	12	
AOI00105800122	3326001 - INSPECCION SANITARIA DE SISTEMAS DE AGUA	220101 - MOYOBAMBA	ACCION	Muy Alta	2023	FISICO	104.00	104.00	104.00	104.00	104.00	104.00	104.00	104.00	104.00	104.00	104.00	104.00	1,248.00
						COSTEO S/	1,871.00	1,737.00	1,737.00	1,737.00	1,737.00	1,737.00	1,737.00	1,737.00	1,737.00	1,737.00	1,737.00	1,737.00	20,978.00
					2024	FISICO	104.00	104.00	104.00	104.00	104.00	104.00	104.00	104.00	104.00	104.00	104.00	104.00	1,248.00
						COSTEO S/	1,871.00	1,737.00	1,737.00	1,737.00	1,737.00	1,737.00	1,737.00	1,737.00	1,737.00	1,737.00	1,737.00	1,737.00	20,978.00
					2025	FISICO	104.00	104.00	104.00	104.00	104.00	104.00	104.00	104.00	104.00	104.00	104.00	104.00	1,248.00
						COSTEO S/	1,871.00	1,737.00	1,737.00	1,737.00	1,737.00	1,737.00	1,737.00	1,737.00	1,737.00	1,737.00	1,737.00	1,737.00	20,978.00
AOI00105800125	3326002 - MONITOREO DE PARAMETROS DE CAMPO ZONA URBANA	220101 - MOYOBAMBA	CENTRO POBLADO	Muy Alta	2023	FISICO	104.00	104.00	104.00	104.00	104.00	104.00	104.00	104.00	104.00	104.00	104.00	104.00	1,248.00
						COSTEO S/	1,737.00	1,737.00	1,737.00	1,737.00	1,737.00	1,737.00	1,737.00	1,737.00	1,737.00	1,737.00	1,737.00	1,737.00	20,844.00
					2024	FISICO	104.00	104.00	104.00	104.00	104.00	104.00	104.00	104.00	104.00	104.00	104.00	104.00	1,248.00
						COSTEO S/	1,737.00	1,737.00	1,737.00	1,737.00	1,737.00	1,737.00	1,737.00	1,737.00	1,737.00	1,737.00	1,737.00	1,737.00	20,844.00
					2025	FISICO	104.00	104.00	104.00	104.00	104.00	104.00	104.00	104.00	104.00	104.00	104.00	104.00	1,248.00
						COSTEO S/	1,737.00	1,737.00	1,737.00	1,737.00	1,737.00	1,737.00	1,737.00	1,737.00	1,737.00	1,737.00	1,737.00	1,737.00	20,844.00
AOI00105800126	3326003 - MONITOREO DE PARAMETROS DE CAMPO ZONA RURAL	220101 - MOYOBAMBA	CENTRO POBLADO	Muy Alta	2023	FISICO	104.00	104.00	104.00	104.00	104.00	104.00	104.00	104.00	104.00	104.00	104.00	104.00	1,248.00
						COSTEO S/	1,737.00	1,737.00	1,737.00	1,737.00	1,737.00	1,737.00	1,737.00	1,737.00	1,737.00	1,737.00	1,737.00	1,737.00	20,844.00
					2024	FISICO	104.00	104.00	104.00	104.00	104.00	104.00	104.00	104.00	104.00	104.00	104.00	104.00	1,248.00
						COSTEO S/	1,737.00	1,737.00	1,737.00	1,737.00	1,737.00	1,737.00	1,737.00	1,737.00	1,737.00	1,737.00	1,737.00	1,737.00	20,844.00
					2025	FISICO	104.00	104.00	104.00	104.00	104.00	104.00	104.00	104.00	104.00	104.00	104.00	104.00	1,248.00
						COSTEO S/	1,737.00	1,737.00	1,737.00	1,737.00	1,737.00	1,737.00	1,737.00	1,737.00	1,737.00	1,737.00	1,737.00	1,737.00	20,844.00
AOI00105800128	3326004 - INSPECCION ESPECIALIZADA ZONA URBANA	220101 - MOYOBAMBA	CENTRO POBLADO	Muy Alta	2023	FISICO	104.00	104.00	104.00	104.00	104.00	104.00	104.00	104.00	104.00	104.00	104.00	104.00	1,248.00
						COSTEO S/	1,737.00	1,737.00	1,737.00	1,737.00	1,737.00	1,737.00	1,737.00	1,737.00	1,737.00	1,737.00	1,737.00	1,737.00	20,844.00
					2024	FISICO	104.00	104.00	104.00	104.00	104.00	104.00	104.00	104.00	104.00	104.00	104.00	104.00	1,248.00
						COSTEO S/	1,737.00	1,737.00	1,737.00	1,737.00	1,737.00	1,737.00	1,737.00	1,737.00	1,737.00	1,737.00	1,737.00	1,737.00	20,844.00
					2025	FISICO	104.00	104.00	104.00	104.00	104.00	104.00	104.00	104.00	104.00	104.00	104.00	104.00	1,248.00
						COSTEO S/	1,737.00	1,737.00	1,737.00	1,737.00	1,737.00	1,737.00	1,737.00	1,737.00	1,737.00	1,737.00	1,737.00	1,737.00	20,844.00
AOI00105800131	3326005 - INSPECCION ESPECIALIZADA ZONA RURAL	220101 - MOYOBAMBA	CENTRO POBLADO	Muy Alta	2023	FISICO	104.00	104.00	104.00	104.00	104.00	104.00	104.00	104.00	104.00	104.00	104.00	104.00	1,248.00
						COSTEO S/	1,737.00	1,737.00	1,737.00	1,737.00	1,737.00	1,737.00	1,737.00	1,737.00	1,737.00	1,737.00	1,737.00	1,737.00	20,844.00
					2024	FISICO	104.00	104.00	104.00	104.00	104.00	104.00	104.00	104.00	104.00	104.00	104.00	104.00	1,248.00
						COSTEO S/	1,737.00	1,737.00	1,737.00	1,737.00	1,737.00	1,737.00	1,737.00	1,737.00	1,737.00	1,737.00	1,737.00	1,737.00	20,844.00
					2025	FISICO	104.00	104.00	104.00	104.00	104.00	104.00	104.00	104.00	104.00	104.00	104.00	104.00	1,248.00
						COSTEO S/	1,737.00	1,737.00	1,737.00	1,737.00	1,737.00	1,737.00	1,737.00	1,737.00	1,737.00	1,737.00	1,737.00	1,737.00	20,844.00
AOI00105800132	3326006 - ANALISIS DE PARAMETROS BACTERIOLOGICOS	220101 - MOYOBAMBA	CENTRO POBLADO	Muy Alta	2023	FISICO	104.00	104.00	104.00	104.00	104.00	104.00	104.00	104.00	104.00	104.00	104.00	104.00	1,248.00
						COSTEO S/	1,737.00	1,737.00	1,737.00	1,737.00	1,737.00	1,737.00	1,737.00	1,737.00	1,737.00	1,737.00	1,737.00	1,737.00	20,844.00
					2024	FISICO	104.00	104.00	104.00	104.00	104.00	104.00	104.00	104.00	104.00	104.00	104.00	104.00	1,248.00
						COSTEO S/	1,737.00	1,737.00	1,737.00	1,737.00	1,737.00	1,737.00	1,737.00	1,737.00	1,737.00	1,737.00	1,737.00	1,737.00	20,844.00
					2025	FISICO	104.00	104.00	104.00	104.00	104.00	104.00	104.00	104.00	104.00	104.00	104.00	104.00	1,248.00
						COSTEO S/	1,737.00	1,737.00	1,737.00	1,737.00	1,737.00	1,737.00	1,737.00	1,737.00	1,737.00	1,737.00	1,737.00	1,737.00	20,844.00
AOI00105800133	3326007 - ANALISIS DE PARAMETROS PARASITOLOGICOS	220101 - MOYOBAMBA	CENTRO POBLADO	Muy Alta	2023	FISICO	104.00	104.00	104.00	104.00	104.00	104.00	104.00	104.00	104.00	104.00	104.00	104.00	1,248.00
						COSTEO S/	1,737.00	1,737.00	1,737.00	1,737.00	1,737.00	1,737.00	1,737.00	1,737.00	1,737.00	1,737.00	1,737.00	1,737.00	20,844.00
					2024	FISICO	104.00	104.00	104.00	104.00	104.00	104.00	104.00	104.00	104.00	104.00	104.00	104.00	1,248.00
						COSTEO S/	1,737.00	1,737.00	1,737.00	1,737.00	1,737.00	1,737.00	1,737.00	1,737.00	1,737.00	1,737.00	1,737.00	1,737.00	20,844.00
					2025	FISICO	104.00	104.00	104.00	104.00	104.00	104.00	104.00	104.00	104.00	104.00	104.00	104.00	1,248.00
						COSTEO S/	1,737.00	1,737.00	1,737.00	1,737.00	1,737.00	1,737.00	1,737.00	1,737.00	1,737.00	1,737.00	1,737.00	1,737.00	20,844.00
AOI00105800134	3326008 - ANALISIS FISICO / QUIMICOS	220101 - MOYOBAMBA	CENTRO POBLADO	Muy Alta	2023	FISICO	104.00	104.00	104.00	104.00	104.00	104.00	104.00	104.00	104.00	104.00	104.00	104.00	1,248.00
						COSTEO S/	1,737.00	1,737.00	1,737.00	1,737.00	1,737.00	1,737.00	1,737.00	1,737.00	1,737.00	1,737.00	1,737.00	1,737.00	20,844.00
					2024	FISICO	104.00	104.00	104.00	104.00	104.00	104.00	104.00	104.00	104.00	104.00	104.00	104.00	1,248.00
						COSTEO S/	1,737.00	1,737.00	1,737.00	1,737.00	1,737.00	1,737.00	1,737.00	1,737.00	1,737.00	1,737.00	1,737.00	1,737.00	20,844.00
					2025	FISICO	104.00	104.00	104.00	104.00	104.00	104.00	104.00	104.00	104.00	104.00	104.00	104.00	1,248.00
						COSTEO S/	1,737.00	1,737.00	1,737.00	1,737.00	1,737.00	1,737.00	1,737.00	1,737.00	1,737.00	1,737.00	1,737.00	1,737.00	20,844.00
AOI00105800135	3326009 - ANALISIS DE METALES PESADOS	220101 - MOYOBAMBA	CENTRO POBLADO	Muy Alta	2023	FISICO	104.00	104.00	104.00	104.00	104.00	104.00	104.00	104.00	104.00	104.00	104.00	104.00	1,248.00
						COSTEO S/	1,737.00	1,737.00	1,737.00	1,737.00	1,737.00	1,737.00	1,737.00	1,737.00	1,737.00	1,737.00	1,737.00	1,737.00	20,844.00
					2024	FISICO	104.00	104.00	104.00	104.00	104.00	104.00	104.00	104.00	104.00	104.00	104.00	104.00	1,248.00
						COSTEO S/	1,737.00	1,737.00	1,737.00	1,737.00	1,737.00	1,737.00	1,737.00	1,737.00	1,737.00	1,737.00	1,737.00	1,737.00	20,844.00
					2025	FISICO	104.00	104.00	104.00	104.00	104.00	104.00	104.00	104.00	104.00	104.00	104.00	104.00	1,248.00
						COSTEO S/	1,737.00	1,737.00	1,737.00	1,737.00	1,737.00	1,737.00	1,737.00	1,737.00	1,737.00	1,737.00	1,737.00	1,737.00	20,844.00
	26010 - ANÁLISIS Y DISCUSIÓN DE RESIDUOS NITARIOS	220101 - MOYOBAMBA	CENTRO POBLADO	Muy Alta	2023	FISICO	104.00	104.00	104.00	104.00	104.00	104.00	104.00	104.00	104.00	104.00	104.00	104.00	1,248.00
						COSTEO S/	1,737.00	1,737.00	1,737.00	1,737.00	1,737.00	1,737.00	1,737.00	1,737.00	1,737.00	1,737.00	1,737.00	1,737.00	20,844.00
					2024	FISICO	104.00	104.00	104.00	104.00	104.00	104.00	104.00	104.00	104.00	104.00	104.00	104.00	1,248.00
						COSTEO S/	1,737.00	1,737.00	1,737.00	1,737.00	1,737.00	1,737.00	1,737.00	1,737.00	1,737.00	1,737.00	1,737.00	1,737.00	20,844.00
					2025	FISICO	104.00	104.00	104.00	104.00	104.00	104.00	104.00	104.00	104.00	104.00	104.00	104.00	1,248.00
						COSTEO S/	1,737.00	1,737.00	1,737.00	1,737.00	1,737.00	1,737.00	1,737.00	1,737.00	1,737.00	1,737.00	1,737.00	1,737.00	20,844.00

Documento Nro: 001-202218-368. Esta es una copia auténtica imprimible de un documento electrónico del GOBIERNO REGIONAL SAN MARTÍN, generado en concordancia por lo dispuesto en la ley 27269. Autenticidad e integridad pueden ser contrastada a través de la siguiente dirección web.

https://verificarfirma.regionsanmartin.gob.pe?codigo=e44290a7q89b7q434bqa947q72a55480913a&anex=312323

AOI00105800141	3326011 - ASISTENCIA TÉCNICA EN DESINFECCIÓN Y COLORACIÓN EN CENTROS POBLADOS DEL ÁMBITO RURAL CON SISTEMAS DE ABASTECIMIENTO DE AGUA PARA CONSUMO HUMANO	220101 - MOYOBAMBA	CENTRO POBLADO	Muy Alta	2023	FISICO	104.00	104.00	104.00	104.00	104.00	104.00	104.00	104.00	104.00	104.00	104.00	104.00	1,248.00
						COSTEO S/	1,737.00	1,737.00	1,737.00	1,737.00	1,737.00	1,737.00	1,737.00	1,737.00	1,737.00	1,737.00	1,737.00	1,737.00	20,844.00
					2024	FISICO	104.00	104.00	104.00	104.00	104.00	104.00	104.00	104.00	104.00	104.00	104.00	104.00	1,248.00
						COSTEO S/	1,737.00	1,737.00	1,737.00	1,737.00	1,737.00	1,737.00	1,737.00	1,737.00	1,737.00	1,737.00	1,737.00	1,737.00	20,844.00
					2025	FISICO	104.00	104.00	104.00	104.00	104.00	104.00	104.00	104.00	104.00	104.00	104.00	104.00	1,248.00
						COSTEO S/	1,737.00	1,737.00	1,737.00	1,737.00	1,737.00	1,737.00	1,737.00	1,737.00	1,737.00	1,737.00	1,737.00	1,737.00	20,844.00
AOI00105800152	3330801 - PRACTICAS EN TECNICAS SEGURAS DE DESINFECCION DE AGUA Y ALMACENAMIENTO DOMICILIARIA	220101 - MOYOBAMBA	ACCION	Muy Alta	2023	FISICO	104.00	104.00	104.00	104.00	104.00	104.00	104.00	104.00	104.00	104.00	104.00	104.00	1,248.00
						COSTEO S/	4,008.00	4,000.00	4,000.00	4,000.00	4,000.00	4,000.00	4,000.00	4,000.00	4,000.00	4,000.00	4,000.00	4,000.00	48,008.00
					2024	FISICO	104.00	104.00	104.00	104.00	104.00	104.00	104.00	104.00	104.00	104.00	104.00	104.00	1,248.00
						COSTEO S/	4,008.00	4,000.00	4,000.00	4,000.00	4,000.00	4,000.00	4,000.00	4,000.00	4,000.00	4,000.00	4,000.00	4,000.00	48,008.00
					2025	FISICO	104.00	104.00	104.00	104.00	104.00	104.00	104.00	104.00	104.00	104.00	104.00	104.00	1,248.00
						COSTEO S/	4,008.00	4,000.00	4,000.00	4,000.00	4,000.00	4,000.00	4,000.00	4,000.00	4,000.00	4,000.00	4,000.00	4,000.00	48,008.00
AOI00105800153	3330802 - ASISTENCIA TÉCNICA EN TRATAMIENTO DEL AGUA EN CENTROS POBLADOS SIN SISTEMAS DE ABASTECIMIENTO DE AGUA	220101 - MOYOBAMBA	CENTRO POBLADO	Muy Alta	2023	FISICO	104.00	104.00	104.00	104.00	104.00	104.00	104.00	104.00	104.00	104.00	104.00	104.00	1,248.00
						COSTEO S/	4,000.00	4,000.00	4,000.00	4,000.00	4,000.00	4,000.00	4,000.00	4,000.00	4,000.00	4,000.00	4,000.00	4,000.00	48,000.00
					2024	FISICO	104.00	104.00	104.00	104.00	104.00	104.00	104.00	104.00	104.00	104.00	104.00	104.00	1,248.00
						COSTEO S/	4,000.00	4,000.00	4,000.00	4,000.00	4,000.00	4,000.00	4,000.00	4,000.00	4,000.00	4,000.00	4,000.00	4,000.00	48,000.00
					2025	FISICO	104.00	104.00	104.00	104.00	104.00	104.00	104.00	104.00	104.00	104.00	104.00	104.00	1,248.00
						COSTEO S/	4,000.00	4,000.00	4,000.00	4,000.00	4,000.00	4,000.00	4,000.00	4,000.00	4,000.00	4,000.00	4,000.00	4,000.00	48,000.00
AOI00105800155	3330804 - TALLER DIRIGIDA A PROVEEDORES EN LIMPIEZA, DESINFECCION Y CLORACION	220101 - MOYOBAMBA	CENTRO POBLADO	Muy Alta	2023	FISICO	104.00	104.00	104.00	104.00	104.00	104.00	104.00	104.00	104.00	104.00	104.00	104.00	1,248.00
						COSTEO S/	4,000.00	4,000.00	4,000.00	4,000.00	4,000.00	4,000.00	4,000.00	4,000.00	4,000.00	4,000.00	4,000.00	4,000.00	48,000.00
					2024	FISICO	104.00	104.00	104.00	104.00	104.00	104.00	104.00	104.00	104.00	104.00	104.00	104.00	1,248.00
						COSTEO S/	4,000.00	4,000.00	4,000.00	4,000.00	4,000.00	4,000.00	4,000.00	4,000.00	4,000.00	4,000.00	4,000.00	4,000.00	48,000.00
					2025	FISICO	104.00	104.00	104.00	104.00	104.00	104.00	104.00	104.00	104.00	104.00	104.00	104.00	1,248.00
						COSTEO S/	4,000.00	4,000.00	4,000.00	4,000.00	4,000.00	4,000.00	4,000.00	4,000.00	4,000.00	4,000.00	4,000.00	4,000.00	48,000.00
AOI00105800213	3325104 - FAMILIAS CON NIÑO(AS) < DE 36 MESES Y GESTANTES RECIBEN SESIONES DEMOSTRATIVAS EN PREPARACION DE ALIMENTOS	220101 - MOYOBAMBA	FAMILIA	Muy Alta	2023	FISICO	1,267.00	1,269.00	1,269.00	1,267.00	1,267.00	1,269.00	1,267.00	1,267.00	1,267.00	1,269.00	1,267.00	1,269.00	15,214.00
						COSTEO S/	8,014.00	8,014.00	8,014.00	8,014.00	8,014.00	8,014.00	8,014.00	8,014.00	8,014.00	8,014.00	8,014.00	8,014.00	96,168.00
					2024	FISICO	1,267.00	1,269.00	1,269.00	1,267.00	1,267.00	1,269.00	1,267.00	1,267.00	1,267.00	1,269.00	1,267.00	1,269.00	15,214.00
						COSTEO S/	8,014.00	8,014.00	8,014.00	8,014.00	8,014.00	8,014.00	8,014.00	8,014.00	8,014.00	8,014.00	8,014.00	8,014.00	96,168.00
					2025	FISICO	1,267.00	1,269.00	1,269.00	1,267.00	1,267.00	1,269.00	1,267.00	1,267.00	1,267.00	1,269.00	1,267.00	1,269.00	15,214.00
						COSTEO S/	8,014.00	8,014.00	8,014.00	8,014.00	8,014.00	8,014.00	8,014.00	8,014.00	8,014.00	8,014.00	8,014.00	8,014.00	96,168.00
AOI00105800216	3325107 - FAMILIAS CON NIÑOS MENORES DE 24 MESES RECIBEN CONSEJERÍA A TRAVÉS DE VISITA DOMICILIARIA	220101 - MOYOBAMBA	FAMILIA	Muy Alta	2022	FISICO	1,267.00	1,267.00	1,267.00	1,269.00	1,267.00	1,269.00	1,267.00	1,267.00	1,269.00	1,269.00	1,269.00	1,267.00	15,214.00
						COSTEO S/	8,014.00	8,014.00	8,014.00	8,014.00	8,014.00	8,014.00	8,014.00	8,014.00	8,014.00	8,014.00	8,014.00	8,014.00	96,168.00
					2023	FISICO	1,267.00	1,267.00	1,267.00	1,269.00	1,267.00	1,269.00	1,267.00	1,267.00	1,269.00	1,269.00	1,269.00	1,267.00	15,214.00
						COSTEO S/	8,014.00	8,014.00	8,014.00	8,014.00	8,014.00	8,014.00	8,014.00	8,014.00	8,014.00	8,014.00	8,014.00	8,014.00	96,168.00
					2024	FISICO	1,267.00	1,267.00	1,267.00	1,269.00	1,267.00	1,269.00	1,267.00	1,267.00	1,269.00	1,269.00	1,269.00	1,267.00	15,214.00
						COSTEO S/	8,014.00	8,014.00	8,014.00	8,014.00	8,014.00	8,014.00	8,014.00	8,014.00	8,014.00	8,014.00	8,014.00	8,014.00	96,168.00
					2025	FISICO	1,267.00	1,267.00	1,267.00	1,269.00	1,267.00	1,269.00	1,267.00	1,267.00	1,269.00	1,269.00	1,269.00	1,267.00	15,214.00
						COSTEO S/	8,014.00	8,014.00	8,014.00	8,014.00	8,014.00	8,014.00	8,014.00	8,014.00	8,014.00	8,014.00	8,014.00	8,014.00	96,168.00
AOI00105800217	3325109 - FAMILIAS CON NIÑOS (AS) MENORES DE 36 MESES Y GESTANTES QUE PARTICIPAN EN GRUPOS DE APOYO COMUNAL PARA PROMOVER CUIDADO INFANTIL, LME Y LA ADECUADA ALIMENTACIÓN Y PROTECCIÓN DEL MENOR DE 36 MESES	220101 - MOYOBAMBA	FAMILIA	Muy Alta	2023	FISICO	1,267.00	1,269.00	1,269.00	1,267.00	1,267.00	1,269.00	1,267.00	1,267.00	1,269.00	1,267.00	1,267.00	1,269.00	15,214.00
						COSTEO S/	8,016.00	8,016.00	8,016.00	8,016.00	8,016.00	8,016.00	8,016.00	8,016.00	8,016.00	8,016.00	8,016.00	8,024.00	96,200.00
					2024	FISICO	1,267.00	1,269.00	1,269.00	1,267.00	1,267.00	1,269.00	1,267.00	1,267.00	1,269.00	1,267.00	1,267.00	1,269.00	15,214.00
						COSTEO S/	8,016.00	8,016.00	8,016.00	8,016.00	8,016.00	8,016.00	8,016.00	8,016.00	8,016.00	8,016.00	8,016.00	8,024.00	96,200.00
					2025	FISICO	1,267.00	1,269.00	1,269.00	1,267.00	1,267.00	1,269.00	1,267.00	1,267.00	1,269.00	1,267.00	1,267.00	1,269.00	15,214.00
						COSTEO S/	8,016.00	8,016.00	8,016.00	8,016.00	8,016.00	8,016.00	8,016.00	8,016.00	8,016.00	8,016.00	8,016.00	8,024.00	96,200.00
AOI00105800276	4427602 - MONITOREO DEL PROGRAMA ARTICULADO NUTRICIONAL	220101 - MOYOBAMBA	INFORME	Muy Alta	2023	FISICO	0.00	0.00	1.00	0.00	0.00	2.00	0.00	0.00	1.00	0.00	0.00	2.00	6.00
						COSTEO S/	0.00	0.00	330,880.00	0.00	0.00	661,760.00	0.00	0.00	330,880.00	0.00	0.00	661,760.00	1,985,280.00
					2024	FISICO	0.00	0.00	1.00	0.00	0.00	2.00	0.00	0.00	1.00	0.00	0.00	2.00	6.00
						COSTEO S/	0.00	0.00	330,880.00	0.00	0.00	661,760.00	0.00	0.00	330,880.00	0.00	0.00	661,760.00	1,985,280.00
					2025	FISICO	0.00	0.00	1.00	0.00	0.00	2.00	0.00	0.00	1.00	0.00	0.00	2.00	6.00
						COSTEO S/	0.00	0.00	330,880.00	0.00	0.00	661,760.00	0.00	0.00	330,880.00	0.00	0.00	661,760.00	1,985,280.00
AOI00105800277	4427603 - EVALUACION DEL PROGRAMA ARTICULADO NUTRICIONAL	220101 - MOYOBAMBA	INFORME	Muy Alta	2023	FISICO	0.00	0.00	0.00	0.00	0.00	1.00	0.00	0.00	0.00	0.00	0.00	1.00	2.00
						COSTEO S/	0.00	0.00	0.00	0.00	0.00	330,880.00	0.00	0.00	0.00	0.00	0.00	330,880.00	661,760.00
					2024	FISICO	0.00	0.00	0.00	0.00	0.00	1.00	0.00	0.00	0.00	0.00	0.00	1.00	2.00
						COSTEO S/	0.00	0.00	0.00	0.00	0.00	330,880.00	0.00	0.00	0.00	0.00	0.00	330,880.00	661,760.00
					2025	FISICO	0.00	0.00	0.00	0.00	0.00	1.00	0.00	0.00	0.00	0.00	0.00	1.00	2.00
						COSTEO S/	0.00	0.00	0.00	0.00	0.00	330,880.00	0.00	0.00	0.00	0.00	0.00	330,880.00	661,760.00
AOI00105800278	4427604 - SUPERVISION DEL PROGRAMA ARTICULADO NUTRICIONAL	220101 - MOYOBAMBA	INFORME	Muy Alta	2023	FISICO	0.00	0.00	1.00	0.00	0.00	1.00	0.00	0.00	1.00	0.00	0.00	1.00	4.00
						COSTEO S/	0.00	0.00	330,880.00	0.00	0.00	330,880.00	0.00	0.00	330,880.00	0.00	0.00	330,880.00	1,323,520.00
					2024	FISICO	0.00	0.00	1.00	0.00	0.00	1.00	0.00	0.00	1.00	0.00	0.00	1.00	4.00
						COSTEO S/	0.00	0.00	330,880.00	0.00	0.00	330,880.00	0.00	0.00	330,880.00	0.00	0.00	330,880.00	1,323,520.00
					2025	FISICO	0.00	0.00	1.00	0.00	0.00	1.00	0.00	0.00	1.00	0.00	0.00	1.00	4.00
						COSTEO S/	0.00	0.00	330,880.00	0.00	0.00	330,880.00	0.00	0.00	330,880.00	0.00	0.00	330,880.00	1,323,520.00
AOI00105800279	4427606 - EVALUACIÓN DE LOS EQUIPOS DE CADENA DE FRIO PARA VACUNA	220101 - MOYOBAMBA	INFORME	Muy Alta	2023	FISICO	0.00	0.00	0.00	0.00	0.00	0.00	0.00	0.00	0.00	0.00	0.00	1.00	1.00
						COSTEO S/	0.00	0.00	0.00	0.00	0.00	0.00	0.00	0.00	0.00	0.00	0.00	330,888.00	330,888.00
					2024	FISICO	0.00	0.00	0.00	0.00	0.00	0.00	0.00	0.00	0.00	0.00	0.00	1.00	1.00
						COSTEO S/	0.00	0.00	0.00	0.00	0.00	0.00	0.00	0.00	0.00	0.00	0.00	330,888.00	330,888.00
					2025	FISICO	0.00	0.00	0.00	0.00	0.00	0.00	0.00	0.00	0.00	0.00	0.00	1.00	1.00
						COSTEO S/	0.00	0.00	0.00	0.00	0.00	0.00	0.00	0.00	0.00	0.00	0.00	330,888.00	330,888.00
	25801 - INSPECCION A TABLECIMIENTOS QUE MACENAN, PREPARAN O DISTRIBUYEN MENTOS PARA OGRAMAS SOCIALES	220101 - MOYOBAMBA	[illegible]	[illegible]	2023	FISICO	0.00	0.00	0.00	2.00	1.00	1.00	2.00	1.00	1.00	1.00	1.00	1.00	11.00
						COSTEO S/	0.00	0.00	0.00	8,984.00	4,484.00	4,484.00	8,968.00	4,484.00	4,484.00	4,484.00	4,484.00	4,484.00	49,340.00
					2024	FISICO	0.00	0.00	0.00	2.00	1.00	1.00	2.00	1.00	1.00	1.00	1.00	1.00	11.00
						COSTEO S/	0.00	0.00	0.00	8,984.00	4,484.00	4,484.00	8,968.00	4,484.00	4,484.00	4,484.00	4,484.00	4,484.00	49,340.00
					2025	FISICO	0.00	0.00	0.00	2.00	1.00	1.00	2.00	1.00	1.00	1.00	1.00	1.00	11.00
						COSTEO S/	0.00	0.00	0.00	8,984.00	4,484.00	4,484.00	8,968.00	4,484.00	4,484.00	4,484.00	4,484.00	4,484.00	49,340.00

Documento Nro: 001-202218[illegible]. Esta es una copia auténtica imprimible de un documento electrónico del GOBIERNO REGIONAL SAN MARTÍN, generado en concordancia por lo dispuesto en la ley 27269. Autenticidad e integridad pueden ser contrastada a través de la siguiente dirección web.

https://verificarfirma.regionsanmartin.gob.pe?codigo=e44290a7q89b7q434bqa947q72a55480913a&anex=312323

AOI00105800311	3325802 - EVALUACION NUTRICIONAL A ESTABLECIMIENTOS QUE PREPARAN Y/O DISTRIBUYEN ALIMENTOS PARA PROGRAMAS SOCIALES	220101 - MOYOBAMBA	SERVICIO	Muy Alta	2023	FISICO	0.00	0.00	0.00	2.00	1.00	1.00	2.00	1.00	1.00	1.00	1.00	1.00	11.00
						COSTEO S/	0.00	0.00	0.00	8,985.00	4,484.00	4,484.00	8,968.00	4,484.00	4,484.00	4,484.00	4,484.00	4,484.00	49,341.00
					2024	FISICO	0.00	0.00	0.00	2.00	1.00	1.00	2.00	1.00	1.00	1.00	1.00	1.00	11.00
						COSTEO S/	0.00	0.00	0.00	8,985.00	4,484.00	4,484.00	8,968.00	4,484.00	4,484.00	4,484.00	4,484.00	4,484.00	49,341.00
					2025	FISICO	0.00	0.00	0.00	2.00	1.00	1.00	2.00	1.00	1.00	1.00	1.00	1.00	11.00
						COSTEO S/	0.00	0.00	0.00	8,985.00	4,484.00	4,484.00	8,968.00	4,484.00	4,484.00	4,484.00	4,484.00	4,484.00	49,341.00
AOI00105800372	3325102 - ACTORES SOCIALES CAPACITADOS PARA LA PROMOCIÓN DEL CUIDADO INFANTIL, LACTANCIA MATERNA EXCLUSIVA Y LA ADECUADA ALIMENTACIÓN Y PROTECCIÓN DEL MENOR DE 36 MESES DEL DISTRITO	220101 - MOYOBAMBA	PERSONA CAPACITADA	Muy Alta	2023	FISICO	1.00	1.00	1.00	1.00	1.00	1.00	1.00	1.00	1.00	1.00	1.00	1.00	12.00
						COSTEO S/	41.00	41.00	41.00	41.00	41.00	41.00	41.00	41.00	41.00	41.00	41.00	49.00	500.00
					2024	FISICO	1.00	1.00	1.00	1.00	1.00	1.00	1.00	1.00	1.00	1.00	1.00	1.00	12.00
						COSTEO S/	41.00	41.00	41.00	41.00	41.00	41.00	41.00	41.00	41.00	41.00	41.00	49.00	500.00
					2025	FISICO	1.00	1.00	1.00	1.00	1.00	1.00	1.00	1.00	1.00	1.00	1.00	1.00	12.00
						COSTEO S/	41.00	41.00	41.00	41.00	41.00	41.00	41.00	41.00	41.00	41.00	41.00	49.00	500.00

AEI.05.02 - ATENCIÓN INTEGRAL PARA REDUCIR LA DESNUTRICIÓN CRÓNICA DE NIÑOS MENORES DE 05 AÑOS

CODIGO	ACTIVIDAD OPERATIVA	UBIGEO	U.M.	PRIORIDAD	PERIODO MULTIANUAL		PROGRAMACION MENSUAL												TOTAL ANUAL
						META	01	02	03	04	05	06	07	08	09	10	11	12	
AOI00105800330	3325401 - VACUNACION NIÑO < 1 AÑO	220101 - MOYOBAMBA	NIÑO PROTEGIDO	Muy Alta	2023	FISICO	171.00	170.00	170.00	170.00	170.00	170.00	170.00	170.00	170.00	170.00	170.00	170.00	2,041.00
						COSTEO S/	13,650.00	13,650.00	13,650.00	13,650.00	13,650.00	13,650.00	13,650.00	13,650.00	13,650.00	13,650.00	13,650.00	13,659.00	163,809.00
					2024	FISICO	171.00	170.00	170.00	170.00	170.00	170.00	170.00	170.00	170.00	170.00	170.00	170.00	2,041.00
						COSTEO S/	13,650.00	13,650.00	13,650.00	13,650.00	13,650.00	13,650.00	13,650.00	13,650.00	13,650.00	13,650.00	13,650.00	13,659.00	163,809.00
					2025	FISICO	171.00	170.00	170.00	170.00	170.00	170.00	170.00	170.00	170.00	170.00	170.00	170.00	2,041.00
						COSTEO S/	13,650.00	13,650.00	13,650.00	13,650.00	13,650.00	13,650.00	13,650.00	13,650.00	13,650.00	13,650.00	13,650.00	13,659.00	163,809.00
AOI00105800331	3325402 - VACUNACION NIÑO = 1 AÑOS	220101 - MOYOBAMBA	NIÑO PROTEGIDO	Muy Alta	2023	FISICO	183.00	178.00	178.00	178.00	178.00	178.00	178.00	178.00	178.00	178.00	178.00	178.00	2,141.00
						COSTEO S/	13,649.00	13,649.00	13,649.00	13,649.00	13,649.00	13,649.00	13,649.00	13,649.00	13,649.00	13,649.00	13,649.00	13,667.00	163,806.00
					2024	FISICO	183.00	178.00	178.00	178.00	178.00	178.00	178.00	178.00	178.00	178.00	178.00	178.00	2,141.00
						COSTEO S/	13,649.00	13,649.00	13,649.00	13,649.00	13,649.00	13,649.00	13,649.00	13,649.00	13,649.00	13,649.00	13,649.00	13,667.00	163,806.00
					2025	FISICO	183.00	178.00	178.00	178.00	178.00	178.00	178.00	178.00	178.00	178.00	178.00	178.00	2,141.00
						COSTEO S/	13,649.00	13,649.00	13,649.00	13,649.00	13,649.00	13,649.00	13,649.00	13,649.00	13,649.00	13,649.00	13,649.00	13,667.00	163,806.00
AOI00105800332	3325403 - VACUNACION NIÑO = 4 AÑOS	220101 - MOYOBAMBA	NIÑO PROTEGIDO	Muy Alta	2023	FISICO	179.00	179.00	179.00	179.00	179.00	179.00	179.00	179.00	179.00	179.00	179.00	181.00	2,150.00
						COSTEO S/	13,649.00	13,649.00	13,649.00	13,649.00	13,649.00	13,649.00	13,649.00	13,649.00	13,649.00	13,649.00	13,649.00	13,667.00	163,806.00
					2024	FISICO	179.00	179.00	179.00	179.00	179.00	179.00	179.00	179.00	179.00	179.00	179.00	181.00	2,150.00
						COSTEO S/	13,649.00	13,649.00	13,649.00	13,649.00	13,649.00	13,649.00	13,649.00	13,649.00	13,649.00	13,649.00	13,649.00	13,667.00	163,806.00
					2025	FISICO	179.00	179.00	179.00	179.00	179.00	179.00	179.00	179.00	179.00	179.00	179.00	181.00	2,150.00
						COSTEO S/	13,649.00	13,649.00	13,649.00	13,649.00	13,649.00	13,649.00	13,649.00	13,649.00	13,649.00	13,649.00	13,649.00	13,667.00	163,806.00
AOI00105800334	3325404 - VACUNACION NIÑO RECIEN NACIDO	220101 - MOYOBAMBA	NIÑO PROTEGIDO	Muy Alta	2023	FISICO	170.00	170.00	170.00	170.00	170.00	170.00	170.00	170.00	170.00	170.00	170.00	171.00	2,041.00
						COSTEO S/	13,649.00	13,649.00	13,649.00	13,649.00	13,649.00	13,649.00	13,649.00	13,649.00	13,649.00	13,649.00	13,649.00	13,667.00	163,806.00
					2024	FISICO	170.00	170.00	170.00	170.00	170.00	170.00	170.00	170.00	170.00	170.00	170.00	171.00	2,041.00
						COSTEO S/	13,649.00	13,649.00	13,649.00	13,649.00	13,649.00	13,649.00	13,649.00	13,649.00	13,649.00	13,649.00	13,649.00	13,667.00	163,806.00
					2025	FISICO	170.00	170.00	170.00	170.00	170.00	170.00	170.00	170.00	170.00	170.00	170.00	171.00	2,041.00
						COSTEO S/	13,649.00	13,649.00	13,649.00	13,649.00	13,649.00	13,649.00	13,649.00	13,649.00	13,649.00	13,649.00	13,649.00	13,667.00	163,806.00
AOI00105800335	3325405 - VACUNACION NIÑO = 2 AÑOS	220101 - MOYOBAMBA	NIÑO PROTEGIDO	Muy Alta	2023	FISICO	181.00	181.00	181.00	181.00	181.00	181.00	181.00	181.00	181.00	181.00	181.00	187.00	2,178.00
						COSTEO S/	13,649.00	13,649.00	13,649.00	13,649.00	13,649.00	13,649.00	13,649.00	13,649.00	13,649.00	13,649.00	13,649.00	13,667.00	163,806.00
					2024	FISICO	181.00	181.00	181.00	181.00	181.00	181.00	181.00	181.00	181.00	181.00	181.00	187.00	2,178.00
						COSTEO S/	13,649.00	13,649.00	13,649.00	13,649.00	13,649.00	13,649.00	13,649.00	13,649.00	13,649.00	13,649.00	13,649.00	13,667.00	163,806.00
					2025	FISICO	181.00	181.00	181.00	181.00	181.00	181.00	181.00	181.00	181.00	181.00	181.00	187.00	2,178.00
						COSTEO S/	13,649.00	13,649.00	13,649.00	13,649.00	13,649.00	13,649.00	13,649.00	13,649.00	13,649.00	13,649.00	13,649.00	13,667.00	163,806.00
AOI00105800336	3325406 - VACUNACION NIÑO = 3 AÑOS	220101 - MOYOBAMBA	NIÑO PROTEGIDO	Muy Alta	2023	FISICO	21.00	21.00	21.00	21.00	21.00	21.00	21.00	21.00	21.00	21.00	21.00	29.00	260.00
						COSTEO S/	13,649.00	13,649.00	13,649.00	13,649.00	13,649.00	13,649.00	13,649.00	13,649.00	13,649.00	13,649.00	13,649.00	13,668.00	163,807.00
					2024	FISICO	21.00	21.00	21.00	21.00	21.00	21.00	21.00	21.00	21.00	21.00	21.00	29.00	260.00
						COSTEO S/	13,649.00	13,649.00	13,649.00	13,649.00	13,649.00	13,649.00	13,649.00	13,649.00	13,649.00	13,649.00	13,649.00	13,668.00	163,807.00
					2025	FISICO	21.00	21.00	21.00	21.00	21.00	21.00	21.00	21.00	21.00	21.00	21.00	29.00	260.00
						COSTEO S/	13,649.00	13,649.00	13,649.00	13,649.00	13,649.00	13,649.00	13,649.00	13,649.00	13,649.00	13,649.00	13,649.00	13,668.00	163,807.00
AOI00105800345	3325501 - NIÑO CRED < 1 AÑO	220101 - MOYOBAMBA	NIÑO CONTROLADO	Muy Alta	2023	FISICO	152.00	152.00	152.00	152.00	152.00	152.00	152.00	152.00	152.00	152.00	152.00	156.00	1,828.00
						COSTEO S/	6,134.00	6,134.00	6,134.00	6,134.00	6,134.00	6,134.00	6,134.00	6,134.00	6,134.00	6,134.00	6,134.00	6,151.00	73,625.00
					2024	FISICO	152.00	152.00	152.00	152.00	152.00	152.00	152.00	152.00	152.00	152.00	152.00	156.00	1,828.00
						COSTEO S/	6,134.00	6,134.00	6,134.00	6,134.00	6,134.00	6,134.00	6,134.00	6,134.00	6,134.00	6,134.00	6,134.00	6,151.00	73,625.00
					2025	FISICO	152.00	152.00	152.00	152.00	152.00	152.00	152.00	152.00	152.00	152.00	152.00	156.00	1,828.00
						COSTEO S/	6,134.00	6,134.00	6,134.00	6,134.00	6,134.00	6,134.00	6,134.00	6,134.00	6,134.00	6,134.00	6,134.00	6,151.00	73,625.00
AOI00105800346	3325502 - NIÑO 1 AÑO CON CRED COMPLETO	220101 - MOYOBAMBA	NIÑO CONTROLADO	Muy Alta	2023	FISICO	195.00	195.00	195.00	195.00	195.00	195.00	195.00	195.00	195.00	195.00	195.00	202.00	2,347.00
						COSTEO S/	6,134.00	6,134.00	6,134.00	6,134.00	6,134.00	6,134.00	6,134.00	6,134.00	6,134.00	6,134.00	6,134.00	6,148.00	73,622.00
					2024	FISICO	195.00	195.00	195.00	195.00	195.00	195.00	195.00	195.00	195.00	195.00	195.00	202.00	2,347.00
						COSTEO S/	6,134.00	6,134.00	6,134.00	6,134.00	6,134.00	6,134.00	6,134.00	6,134.00	6,134.00	6,134.00	6,134.00	6,148.00	73,622.00
					2025	FISICO	195.00	195.00	195.00	195.00	195.00	195.00	195.00	195.00	195.00	195.00	195.00	202.00	2,347.00
						COSTEO S/	6,134.00	6,134.00	6,134.00	6,134.00	6,134.00	6,134.00	6,134.00	6,134.00	6,134.00	6,134.00	6,134.00	6,148.00	73,622.00
AOI00105800347	3325503 - NIÑO CRED 2 AÑOS	220101 - MOYOBAMBA	NIÑO CONTROLADO	Muy Alta	2023	FISICO	204.00	204.00	204.00	204.00	204.00	204.00	204.00	204.00	204.00	204.00	204.00	204.00	2,448.00
						COSTEO S/	6,134.00	6,134.00	6,134.00	6,134.00	6,134.00	6,134.00	6,134.00	6,134.00	6,134.00	6,134.00	6,134.00	6,148.00	73,622.00
					2024	FISICO	204.00	204.00	204.00	204.00	204.00	204.00	204.00	204.00	204.00	204.00	204.00	204.00	2,448.00
						COSTEO S/	6,134.00	6,134.00	6,134.00	6,134.00	6,134.00	6,134.00	6,134.00	6,134.00	6,134.00	6,134.00	6,134.00	6,148.00	73,622.00
					2025	FISICO	204.00	204.00	204.00	204.00	204.00	204.00	204.00	204.00	204.00	204.00	204.00	204.00	2,448.00
						COSTEO S/	6,134.00	6,134.00	6,134.00	6,134.00	6,134.00	6,134.00	6,134.00	6,134.00	6,134.00	6,134.00	6,134.00	6,148.00	73,622.00
					2023	FISICO	399.00	399.00	399.00	399.00	399.00	399.00	399.00	399.00	399.00	399.00	399.00	406.00	4,795.00
						COSTEO S/	6,134.00	6,134.00	6,134.00	6,134.00	6,134.00	6,134.00	6,134.00	6,134.00	6,134.00	6,134.00	6,134.00	6,148.00	73,622.00
[illegible]5506 - TEST DE AHAM		220101 - MOYOBAMBA	NIÑO EXAMINADO	[illegible]	2024	FISICO	399.00	399.00	399.00	399.00	399.00	399.00	399.00	399.00	399.00	399.00	399.00	406.00	4,795.00
						COSTEO S/	6,134.00	6,134.00	6,134.00	6,134.00	6,134.00	6,134.00	6,134.00	6,134.00	6,134.00	6,134.00	6,134.00	6,148.00	73,622.00
					2025	FISICO	399.00	399.00	399.00	399.00	399.00	399.00	399.00	399.00	399.00	399.00	399.00	406.00	4,795.00
						COSTEO S/	6,134.00	6,134.00	6,134.00	6,134.00	6,134.00	6,134.00	6,134.00	6,134.00	6,134.00	6,134.00	6,134.00	6,148.00	73,622.00

"Documento Nro: 001-2022118368. Esta es una copia auténtica imprimible de un documento electrónico del GOBIERNO REGIONAL SAN MARTÍN, generado en concordancia por lo dispuesto en la ley 27269. Autenticidad e integridad pueden ser contrastada a través de la siguiente dirección web.

https://verificarfirma.regionsanmartin.gob.pe?codigo=e44290a7q89b7q434bqa947q72a55480913a&anex=312323

AOI00105800349	3325507 - EXAMEN SERIADO DE HECES	220101 - MOYOBAMBA	NIÑO EXAMINADO	Muy Alta	2023	FISICO	399.00	399.00	399.00	399.00	399.00	399.00	399.00	399.00	399.00	399.00	399.00	406.00	4,795.00
						COSTEO S/	6,134.00	6,134.00	6,134.00	6,134.00	6,134.00	6,134.00	6,134.00	6,134.00	6,134.00	6,134.00	6,134.00	6,148.00	73,622.00
					2024	FISICO	399.00	399.00	399.00	399.00	399.00	399.00	399.00	399.00	399.00	399.00	399.00	406.00	4,795.00
						COSTEO S/	6,134.00	6,134.00	6,134.00	6,134.00	6,134.00	6,134.00	6,134.00	6,134.00	6,134.00	6,134.00	6,134.00	6,148.00	73,622.00
					2025	FISICO	399.00	399.00	399.00	399.00	399.00	399.00	399.00	399.00	399.00	399.00	399.00	406.00	4,795.00
						COSTEO S/	6,134.00	6,134.00	6,134.00	6,134.00	6,134.00	6,134.00	6,134.00	6,134.00	6,134.00	6,134.00	6,134.00	6,148.00	73,622.00
AOI00105800353	3331502 - SOB/ASMA	220101 - MOYOBAMBA	CASO TRATADO	Muy Alta	2023	FISICO	65.00	65.00	65.00	65.00	65.00	65.00	65.00	65.00	65.00	65.00	65.00	75.00	790.00
						COSTEO S/	173,778.00	173,778.00	173,778.00	173,778.00	173,778.00	173,778.00	173,778.00	173,778.00	173,778.00	173,778.00	173,778.00	173,789.00	2,085,347.00
					2024	FISICO	65.00	65.00	65.00	65.00	65.00	65.00	65.00	65.00	65.00	65.00	65.00	75.00	790.00
						COSTEO S/	173,778.00	173,778.00	173,778.00	173,778.00	173,778.00	173,778.00	173,778.00	173,778.00	173,778.00	173,778.00	173,778.00	173,789.00	2,085,347.00
					2025	FISICO	65.00	65.00	65.00	65.00	65.00	65.00	65.00	65.00	65.00	65.00	65.00	75.00	790.00
						COSTEO S/	173,778.00	173,778.00	173,778.00	173,778.00	173,778.00	173,778.00	173,778.00	173,778.00	173,778.00	173,778.00	173,778.00	173,789.00	2,085,347.00
AOI00105800355	3341401 - PARASITOSIS INTESTINAL	220101 - MOYOBAMBA	CASO TRATADO	Muy Alta	2023	FISICO	285.00	285.00	285.00	285.00	285.00	285.00	285.00	285.00	285.00	285.00	285.00	288.00	3,423.00
						COSTEO S/	49,008.00	49,008.00	49,008.00	49,008.00	49,008.00	49,008.00	49,008.00	49,008.00	49,008.00	49,008.00	49,008.00	49,027.00	588,115.00
					2024	FISICO	285.00	285.00	285.00	285.00	285.00	285.00	285.00	285.00	285.00	285.00	285.00	288.00	3,423.00
						COSTEO S/	49,008.00	49,008.00	49,008.00	49,008.00	49,008.00	49,008.00	49,008.00	49,008.00	49,008.00	49,008.00	49,008.00	49,027.00	588,115.00
					2025	FISICO	285.00	285.00	285.00	285.00	285.00	285.00	285.00	285.00	285.00	285.00	285.00	288.00	3,423.00
						COSTEO S/	49,008.00	49,008.00	49,008.00	49,008.00	49,008.00	49,008.00	49,008.00	49,008.00	49,008.00	49,008.00	49,008.00	49,027.00	588,115.00

AEI.05.03 - PARTO INSTITUCIONAL ACCESIBLE PARA LA POBLACIÓN GESTANTE

CODIGO	ACTIVIDAD OPERATIVA	UBIGEO	U.M.	PRIORIDAD	PERIODO MULTIANUAL		PROGRAMACION MENSUAL												TOTAL ANUAL
						META	01	02	03	04	05	06	07	08	09	10	11	12	
AOI00105800170	5000502 - ATENCION INTEGRAL PARA LA PREVENCION DEL EMBARAZO ADOLESCENTE	220101 - MOYOBAMBA	ADOLESCENTE	Muy Alta	2023	FISICO	140.00	140.00	140.00	140.00	140.00	140.00	140.00	140.00	140.00	141.00	141.00	141.00	1,683.00
						COSTEO S/	78,689.00	78,689.00	78,689.00	78,689.00	78,689.00	78,689.00	78,689.00	78,689.00	78,689.00	78,689.00	78,689.00	78,696.00	944,275.00
					2024	FISICO	140.00	140.00	140.00	140.00	140.00	140.00	140.00	140.00	140.00	141.00	141.00	141.00	1,683.00
						COSTEO S/	78,689.00	78,689.00	78,689.00	78,689.00	78,689.00	78,689.00	78,689.00	78,689.00	78,689.00	78,689.00	78,689.00	78,696.00	944,275.00
					2025	FISICO	140.00	140.00	140.00	140.00	140.00	140.00	140.00	140.00	140.00	141.00	141.00	141.00	1,683.00
						COSTEO S/	78,689.00	78,689.00	78,689.00	78,689.00	78,689.00	78,689.00	78,689.00	78,689.00	78,689.00	78,689.00	78,689.00	78,696.00	944,275.00
AOI00105800212	3329201 - ORIENTACION/CONSEJERIA EN SALUD SEXUAL Y REPRODUCTIVA	220101 - MOYOBAMBA	PERSONA ATENDIDA	Muy Alta	2023	FISICO	777.00	777.00	777.00	777.00	777.00	777.00	777.00	777.00	777.00	777.00	78,700.00	777.00	87,247.00
						COSTEO S/	8,112.00	8,246.00	8,246.00	8,246.00	8,246.00	8,246.00	8,246.00	8,246.00	8,246.00	8,273.00	8,246.00	8,243.00	98,842.00
					2024	FISICO	777.00	777.00	777.00	777.00	777.00	777.00	777.00	777.00	777.00	777.00	78,700.00	777.00	87,247.00
						COSTEO S/	8,112.00	8,246.00	8,246.00	8,246.00	8,246.00	8,246.00	8,246.00	8,246.00	8,246.00	8,273.00	8,246.00	8,243.00	98,842.00
					2025	FISICO	777.00	777.00	777.00	777.00	777.00	777.00	777.00	777.00	777.00	777.00	78,700.00	777.00	87,247.00
						COSTEO S/	8,112.00	8,246.00	8,246.00	8,246.00	8,246.00	8,246.00	8,246.00	8,246.00	8,246.00	8,273.00	8,246.00	8,243.00	98,842.00
AOI00105800214	3329202 - CAPTACION DE MUJERES CON DEMANDA INSATISFECHA DE PLANIFICACION FAMILIAR	220101 - MOYOBAMBA	PAREJA PROTEGIDA	Muy Alta	2023	FISICO	777.00	777.00	777.00	777.00	777.00	777.00	777.00	777.00	777.00	777.00	777.00	777.00	9,324.00
						COSTEO S/	8,246.00	8,246.00	8,246.00	8,246.00	8,246.00	8,246.00	8,326.00	8,246.00	8,246.00	8,246.00	8,246.00	8,276.00	99,062.00
					2024	FISICO	777.00	777.00	777.00	777.00	777.00	777.00	777.00	777.00	777.00	777.00	777.00	777.00	9,324.00
						COSTEO S/	8,246.00	8,246.00	8,246.00	8,246.00	8,246.00	8,246.00	8,326.00	8,246.00	8,246.00	8,246.00	8,246.00	8,276.00	99,062.00
					2025	FISICO	777.00	777.00	777.00	777.00	777.00	777.00	777.00	777.00	777.00	777.00	777.00	777.00	9,324.00
						COSTEO S/	8,246.00	8,246.00	8,246.00	8,246.00	8,246.00	8,246.00	8,326.00	8,246.00	8,246.00	8,246.00	8,246.00	8,276.00	99,062.00
AOI00105800215	3329203 - ATENCION PREGESTACIONAL	220101 - MOYOBAMBA	PAREJA PROTEGIDA	Muy Alta	2023	FISICO	2,331.00	2,331.00	2,331.00	2,331.00	2,331.00	2,331.00	2,331.00	2,331.00	2,331.00	2,331.00	2,333.00	2,339.00	27,982.00
						COSTEO S/	8,246.00	8,276.00	8,246.00	8,246.00	8,246.00	8,246.00	8,246.00	8,246.00	8,246.00	8,253.00	8,256.00	8,256.00	99,009.00
					2024	FISICO	2,331.00	2,331.00	2,331.00	2,331.00	2,331.00	2,331.00	2,331.00	2,331.00	2,331.00	2,331.00	2,333.00	2,339.00	27,982.00
						COSTEO S/	8,246.00	8,276.00	8,246.00	8,246.00	8,246.00	8,246.00	8,246.00	8,246.00	8,246.00	8,253.00	8,256.00	8,256.00	99,009.00
					2025	FISICO	2,331.00	2,331.00	2,331.00	2,331.00	2,331.00	2,331.00	2,331.00	2,331.00	2,331.00	2,331.00	2,333.00	2,339.00	27,982.00
						COSTEO S/	8,246.00	8,276.00	8,246.00	8,246.00	8,246.00	8,246.00	8,246.00	8,246.00	8,246.00	8,253.00	8,256.00	8,256.00	99,009.00
AOI00105800218	3329404 - AMENAZA DE PARTO PREMATURO	220101 - MOYOBAMBA	PAREJA PROTEGIDA	Muy Alta	2023	FISICO	80.00	80.00	80.00	80.00	80.00	80.00	80.00	80.00	80.00	80.00	80.00	80.00	960.00
						COSTEO S/	1,834.00	1,834.00	1,834.00	1,834.00	1,834.00	1,834.00	1,834.00	1,834.00	1,834.00	1,834.00	1,834.00	1,834.00	22,008.00
					2024	FISICO	80.00	80.00	80.00	80.00	80.00	80.00	80.00	80.00	80.00	80.00	80.00	80.00	960.00
						COSTEO S/	1,834.00	1,834.00	1,834.00	1,834.00	1,834.00	1,834.00	1,834.00	1,834.00	1,834.00	1,834.00	1,834.00	1,834.00	22,008.00
					2025	FISICO	80.00	80.00	80.00	80.00	80.00	80.00	80.00	80.00	80.00	80.00	80.00	80.00	960.00
						COSTEO S/	1,834.00	1,834.00	1,834.00	1,834.00	1,834.00	1,834.00	1,834.00	1,834.00	1,834.00	1,834.00	1,834.00	1,834.00	22,008.00
AOI00105800219	3329406 - HEMORRAGIAS DE LA 1ER MITAD DEL EMBARAZO SIN LAPAROTOMIA	220101 - MOYOBAMBA	CASO TRATADO	Muy Alta	2023	FISICO	80.00	80.00	80.00	80.00	80.00	80.00	80.00	80.00	80.00	80.00	80.00	80.00	960.00
						COSTEO S/	1,834.00	1,834.00	1,834.00	1,834.00	1,834.00	1,834.00	1,834.00	1,834.00	1,834.00	1,834.00	1,834.00	1,834.00	22,008.00
					2024	FISICO	80.00	80.00	80.00	80.00	80.00	80.00	80.00	80.00	80.00	80.00	80.00	80.00	960.00
						COSTEO S/	1,834.00	1,834.00	1,834.00	1,834.00	1,834.00	1,834.00	1,834.00	1,834.00	1,834.00	1,834.00	1,834.00	1,834.00	22,008.00
					2025	FISICO	80.00	80.00	80.00	80.00	80.00	80.00	80.00	80.00	80.00	80.00	80.00	80.00	960.00
						COSTEO S/	1,834.00	1,834.00	1,834.00	1,834.00	1,834.00	1,834.00	1,834.00	1,834.00	1,834.00	1,834.00	1,834.00	1,834.00	22,008.00
AOI00105800220	3329407 - HEMORRAGIA DE LA 2DA MITAD DEL EMBARAZO	220101 - MOYOBAMBA	CASO TRATADO	Muy Alta	2023	FISICO	80.00	80.00	80.00	80.00	80.00	80.00	80.00	80.00	80.00	80.00	80.00	80.00	960.00
						COSTEO S/	1,834.00	1,834.00	1,834.00	1,834.00	1,834.00	1,834.00	1,834.00	1,834.00	1,834.00	1,834.00	1,834.00	1,834.00	22,008.00
					2024	FISICO	80.00	80.00	80.00	80.00	80.00	80.00	80.00	80.00	80.00	80.00	80.00	80.00	960.00
						COSTEO S/	1,834.00	1,834.00	1,834.00	1,834.00	1,834.00	1,834.00	1,834.00	1,834.00	1,834.00	1,834.00	1,834.00	1,834.00	22,008.00
					2025	FISICO	80.00	80.00	80.00	80.00	80.00	80.00	80.00	80.00	80.00	80.00	80.00	80.00	960.00
						COSTEO S/	1,834.00	1,834.00	1,834.00	1,834.00	1,834.00	1,834.00	1,834.00	1,834.00	1,834.00	1,834.00	1,834.00	1,834.00	22,008.00
AOI00105800221	3329408 - HIPEREMESIS GRAVIDICA	220101 - MOYOBAMBA	CASO TRATADO	Muy Alta	2023	FISICO	80.00	80.00	80.00	80.00	80.00	80.00	80.00	80.00	80.00	80.00	80.00	80.00	960.00
						COSTEO S/	1,834.00	1,834.00	1,834.00	1,834.00	1,834.00	1,834.00	1,834.00	1,834.00	1,834.00	1,834.00	1,834.00	1,834.00	22,008.00
					2024	FISICO	80.00	80.00	80.00	80.00	80.00	80.00	80.00	80.00	80.00	80.00	80.00	80.00	960.00
						COSTEO S/	1,834.00	1,834.00	1,834.00	1,834.00	1,834.00	1,834.00	1,834.00	1,834.00	1,834.00	1,834.00	1,834.00	1,834.00	22,008.00
					2025	FISICO	80.00	80.00	80.00	80.00	80.00	80.00	80.00	80.00	80.00	80.00	80.00	80.00	960.00
						COSTEO S/	1,834.00	1,834.00	1,834.00	1,834.00	1,834.00	1,834.00	1,834.00	1,834.00	1,834.00	1,834.00	1,834.00	1,834.00	22,008.00
					2023	FISICO	1,825.00	1,825.00	1,825.00	1,825.00	1,825.00	1,825.00	1,825.00	1,825.00	1,825.00	1,825.00	1,825.00	1,825.00	21,900.00
						COSTEO S/	1,834.00	1,834.00	1,834.00	1,834.00	1,834.00	1,834.00	1,834.00	1,834.00	1,834.00	1,834.00	1,834.00	1,834.00	22,008.00
	29409 - INFECCION DEL ACTUALMENTE NO BARAZO	220101 - MOYOBAMBA	[illegible]	[illegible]	2024	FISICO	1,825.00	1,825.00	1,825.00	1,825.00	1,825.00	1,825.00	1,825.00	1,825.00	1,825.00	1,825.00	1,825.00	1,825.00	21,900.00
						COSTEO S/	1,834.00	1,834.00	1,834.00	1,834.00	1,834.00	1,834.00	1,834.00	1,834.00	1,834.00	1,834.00	1,834.00	1,834.00	22,008.00
					2025	FISICO	1,825.00	1,825.00	1,825.00	1,825.00	1,825.00	1,825.00	1,825.00	1,825.00	1,825.00	1,825.00	1,825.00	1,825.00	21,900.00
						COSTEO S/	1,834.00	1,834.00	1,834.00	1,834.00	1,834.00	1,834.00	1,834.00	1,834.00	1,834.00	1,834.00	1,834.00	1,834.00	22,008.00

Documento Nro: 001-202218368. Esta es una copia auténtica imprimible de un documento electrónico del GOBIERNO REGIONAL SAN MARTÍN, generado en concordancia por lo dispuesto en la ley 27269. Autenticidad e integridad pueden ser contrastada a través de la siguiente direccion web.

https://verificarfirma.regionsanmartin.gob.pe?codigo=e44290a7q89b7q434bqa947q72a55480913a&anex=312323

AOI00105800223	3329413 - RUPTURA PREMATURA DE MEMBRANAS Y OTRARELACIONADAS	220101 - MOYOBAMBA	CASO TRATADO	Muy Alta	2023	FISICO	80.00	80.00	80.00	80.00	80.00	80.00	80.00	80.00	80.00	80.00	80.00	80.00	960.00
						COSTEO S/	1,834.00	1,834.00	1,834.00	1,834.00	1,834.00	1,834.00	1,834.00	1,834.00	1,834.00	1,834.00	1,834.00	1,834.00	22,008.00
					2024	FISICO	80.00	80.00	80.00	80.00	80.00	80.00	80.00	80.00	80.00	80.00	80.00	80.00	960.00
						COSTEO S/	1,834.00	1,834.00	1,834.00	1,834.00	1,834.00	1,834.00	1,834.00	1,834.00	1,834.00	1,834.00	1,834.00	1,834.00	22,008.00
					2025	FISICO	80.00	80.00	80.00	80.00	80.00	80.00	80.00	80.00	80.00	80.00	80.00	80.00	960.00
						COSTEO S/	1,834.00	1,834.00	1,834.00	1,834.00	1,834.00	1,834.00	1,834.00	1,834.00	1,834.00	1,834.00	1,834.00	1,834.00	22,008.00
AOI00105800224	3329414 - HEMORRAGIAS DE LA 1ERA MITAD DEL EMBARAZO CON LAPAROTOMIA	220101 - MOYOBAMBA	CASO TRATADO	Muy Alta	2023	FISICO	80.00	80.00	80.00	80.00	80.00	80.00	80.00	80.00	80.00	80.00	80.00	80.00	960.00
						COSTEO S/	1,834.00	1,834.00	1,834.00	1,834.00	1,834.00	1,834.00	1,834.00	1,834.00	1,834.00	1,834.00	1,834.00	1,834.00	22,008.00
					2024	FISICO	80.00	80.00	80.00	80.00	80.00	80.00	80.00	80.00	80.00	80.00	80.00	80.00	960.00
						COSTEO S/	1,834.00	1,834.00	1,834.00	1,834.00	1,834.00	1,834.00	1,834.00	1,834.00	1,834.00	1,834.00	1,834.00	1,834.00	22,008.00
					2025	FISICO	80.00	80.00	80.00	80.00	80.00	80.00	80.00	80.00	80.00	80.00	80.00	80.00	960.00
						COSTEO S/	1,834.00	1,834.00	1,834.00	1,834.00	1,834.00	1,834.00	1,834.00	1,834.00	1,834.00	1,834.00	1,834.00	1,834.00	22,008.00
AOI00105800226	3329415 - TRASTORNO HIPERTENSIVOS EN EL EMBARAZO	220101 - MOYOBAMBA	CASO TRATADO	Muy Alta	2023	FISICO	80.00	80.00	80.00	80.00	80.00	80.00	80.00	80.00	80.00	80.00	80.00	80.00	960.00
						COSTEO S/	1,834.00	1,834.00	1,834.00	1,834.00	1,834.00	1,834.00	1,834.00	1,834.00	1,834.00	1,834.00	1,834.00	1,834.00	22,008.00
					2024	FISICO	80.00	80.00	80.00	80.00	80.00	80.00	80.00	80.00	80.00	80.00	80.00	80.00	960.00
						COSTEO S/	1,834.00	1,834.00	1,834.00	1,834.00	1,834.00	1,834.00	1,834.00	1,834.00	1,834.00	1,834.00	1,834.00	1,834.00	22,008.00
					2025	FISICO	80.00	80.00	80.00	80.00	80.00	80.00	80.00	80.00	80.00	80.00	80.00	80.00	960.00
						COSTEO S/	1,834.00	1,834.00	1,834.00	1,834.00	1,834.00	1,834.00	1,834.00	1,834.00	1,834.00	1,834.00	1,834.00	1,834.00	22,008.00
AOI00105800228	3329416 - TRASTORNOS METABOLICOS DEL EMBARAZO	220101 - MOYOBAMBA	CASO TRATADO	Muy Alta	2023	FISICO	80.00	80.00	80.00	80.00	80.00	80.00	80.00	80.00	80.00	80.00	80.00	80.00	960.00
						COSTEO S/	1,834.00	1,834.00	1,834.00	1,834.00	1,834.00	1,834.00	1,834.00	1,834.00	1,834.00	1,834.00	1,834.00	1,910.00	22,084.00
					2024	FISICO	80.00	80.00	80.00	80.00	80.00	80.00	80.00	80.00	80.00	80.00	80.00	80.00	960.00
						COSTEO S/	1,834.00	1,834.00	1,834.00	1,834.00	1,834.00	1,834.00	1,834.00	1,834.00	1,834.00	1,834.00	1,834.00	1,910.00	22,084.00
					2025	FISICO	80.00	80.00	80.00	80.00	80.00	80.00	80.00	80.00	80.00	80.00	80.00	80.00	960.00
						COSTEO S/	1,834.00	1,834.00	1,834.00	1,834.00	1,834.00	1,834.00	1,834.00	1,834.00	1,834.00	1,834.00	1,834.00	1,910.00	22,084.00
AOI00105800230	3329417 - OTRAS ENFERMEDADES DEL EMBARAZO	220101 - MOYOBAMBA	CASO TRATADO	Muy Alta	2023	FISICO	80.00	80.00	80.00	80.00	80.00	80.00	80.00	80.00	80.00	80.00	80.00	80.00	960.00
						COSTEO S/	1,834.00	1,834.00	1,834.00	1,834.00	1,834.00	1,834.00	1,834.00	1,834.00	1,834.00	1,834.00	1,834.00	1,834.00	22,008.00
					2024	FISICO	80.00	80.00	80.00	80.00	80.00	80.00	80.00	80.00	80.00	80.00	80.00	80.00	960.00
						COSTEO S/	1,834.00	1,834.00	1,834.00	1,834.00	1,834.00	1,834.00	1,834.00	1,834.00	1,834.00	1,834.00	1,834.00	1,834.00	22,008.00
					2025	FISICO	80.00	80.00	80.00	80.00	80.00	80.00	80.00	80.00	80.00	80.00	80.00	80.00	960.00
						COSTEO S/	1,834.00	1,834.00	1,834.00	1,834.00	1,834.00	1,834.00	1,834.00	1,834.00	1,834.00	1,834.00	1,834.00	1,834.00	22,008.00
AOI00105800232	3329418 - GESTANTE CON ANEMIA	220101 - MOYOBAMBA	CASO TRATADO	Muy Alta	2023	FISICO	80.00	80.00	80.00	80.00	80.00	80.00	80.00	80.00	80.00	80.00	80.00	80.00	960.00
						COSTEO S/	1,825.00	1,825.00	1,825.00	1,825.00	1,825.00	1,885.00	1,825.00	1,825.00	1,825.00	1,825.00	1,825.00	1,885.00	22,020.00
					2024	FISICO	80.00	80.00	80.00	80.00	80.00	80.00	80.00	80.00	80.00	80.00	80.00	80.00	960.00
						COSTEO S/	1,825.00	1,825.00	1,825.00	1,825.00	1,825.00	1,885.00	1,825.00	1,825.00	1,825.00	1,825.00	1,825.00	1,885.00	22,020.00
					2025	FISICO	80.00	80.00	80.00	80.00	80.00	80.00	80.00	80.00	80.00	80.00	80.00	80.00	960.00
						COSTEO S/	1,825.00	1,825.00	1,825.00	1,825.00	1,825.00	1,885.00	1,825.00	1,825.00	1,825.00	1,825.00	1,825.00	1,885.00	22,020.00
AOI00105800235	3329501 - ATENCION DEL PARTO NORMAL	220101 - MOYOBAMBA	ACCION	Muy Alta	2023	FISICO	180.00	180.00	180.00	180.00	180.00	180.00	180.00	180.00	180.00	180.00	181.00	181.00	2,162.00
						COSTEO S/	27,388.00	27,388.00	27,388.00	27,388.00	27,388.00	27,388.00	27,388.00	27,388.00	27,390.00	27,390.00	27,392.00	27,395.00	328,671.00
					2024	FISICO	180.00	180.00	180.00	180.00	180.00	180.00	180.00	180.00	180.00	180.00	181.00	181.00	2,162.00
						COSTEO S/	27,388.00	27,388.00	27,388.00	27,388.00	27,388.00	27,388.00	27,388.00	27,388.00	27,390.00	27,390.00	27,392.00	27,395.00	328,671.00
					2025	FISICO	180.00	180.00	180.00	180.00	180.00	180.00	180.00	180.00	180.00	180.00	181.00	181.00	2,162.00
						COSTEO S/	27,388.00	27,388.00	27,388.00	27,388.00	27,388.00	27,388.00	27,388.00	27,388.00	27,390.00	27,390.00	27,392.00	27,395.00	328,671.00
AOI00105800239	3329601 - TRABAJO DE PARTO DISFUNCIONAL.	220101 - MOYOBAMBA	PARTO COMPLICADO	Muy Alta	2023	FISICO	11.00	11.00	11.00	11.00	11.00	11.00	11.00	11.00	11.00	11.00	11.00	14.00	135.00
						COSTEO S/	4,781.00	4,781.00	4,781.00	4,781.00	4,781.00	4,781.00	4,781.00	4,781.00	4,781.00	4,781.00	4,781.00	4,789.00	57,380.00
					2024	FISICO	11.00	11.00	11.00	11.00	11.00	11.00	11.00	11.00	11.00	11.00	11.00	14.00	135.00
						COSTEO S/	4,781.00	4,781.00	4,781.00	4,781.00	4,781.00	4,781.00	4,781.00	4,781.00	4,781.00	4,781.00	4,781.00	4,789.00	57,380.00
					2025	FISICO	11.00	11.00	11.00	11.00	11.00	11.00	11.00	11.00	11.00	11.00	11.00	14.00	135.00
						COSTEO S/	4,781.00	4,781.00	4,781.00	4,781.00	4,781.00	4,781.00	4,781.00	4,781.00	4,781.00	4,781.00	4,781.00	4,789.00	57,380.00
AOI00105800242	3329602 - HEMORRAGIAS INTRAPARTO Y POSTPARTO	220101 - MOYOBAMBA	PARTO COMPLICADO	Muy Alta	2023	FISICO	11.00	11.00	11.00	11.00	11.00	11.00	11.00	11.00	11.00	11.00	11.00	14.00	135.00
						COSTEO S/	4,781.00	4,781.00	4,781.00	4,781.00	4,781.00	4,781.00	4,781.00	4,781.00	4,781.00	4,781.00	4,789.00	4,802.00	57,401.00
					2024	FISICO	11.00	11.00	11.00	11.00	11.00	11.00	11.00	11.00	11.00	11.00	11.00	14.00	135.00
						COSTEO S/	4,781.00	4,781.00	4,781.00	4,781.00	4,781.00	4,781.00	4,781.00	4,781.00	4,781.00	4,781.00	4,789.00	4,802.00	57,401.00
					2025	FISICO	11.00	11.00	11.00	11.00	11.00	11.00	11.00	11.00	11.00	11.00	11.00	14.00	135.00
						COSTEO S/	4,781.00	4,781.00	4,781.00	4,781.00	4,781.00	4,781.00	4,781.00	4,781.00	4,781.00	4,781.00	4,789.00	4,802.00	57,401.00
AOI00105800254	3329701 - CESAREA	220101 - MOYOBAMBA	ACTOS PROCESALES	Muy Alta	2023	FISICO	44.00	44.00	44.00	44.00	44.00	44.00	44.00	44.00	44.00	44.00	49.00	50.00	539.00
						COSTEO S/	58,215.00	58,215.00	58,215.00	58,215.00	58,215.00	58,215.00	58,215.00	58,215.00	58,215.00	58,215.00	58,218.00	58,221.00	698,589.00
					2024	FISICO	44.00	44.00	44.00	44.00	44.00	44.00	44.00	44.00	44.00	44.00	49.00	50.00	539.00
						COSTEO S/	58,215.00	58,215.00	58,215.00	58,215.00	58,215.00	58,215.00	58,215.00	58,215.00	58,215.00	58,215.00	58,218.00	58,221.00	698,589.00
					2025	FISICO	44.00	44.00	44.00	44.00	44.00	44.00	44.00	44.00	44.00	44.00	49.00	50.00	539.00
						COSTEO S/	58,215.00	58,215.00	58,215.00	58,215.00	58,215.00	58,215.00	58,215.00	58,215.00	58,215.00	58,215.00	58,218.00	58,221.00	698,589.00
AOI00105800259	3329801 - ATENCION DEL PUERPERIO	220101 - MOYOBAMBA	ATENCION PUERPERAL	Muy Alta	2023	FISICO	207.00	207.00	207.00	207.00	207.00	207.00	207.00	207.00	207.00	207.00	207.00	210.00	2,487.00
						COSTEO S/	63,322.00	63,322.00	63,322.00	63,322.00	63,322.00	63,322.00	63,322.00	63,322.00	63,322.00	63,322.00	63,322.00	63,330.00	759,872.00
					2024	FISICO	207.00	207.00	207.00	207.00	207.00	207.00	207.00	207.00	207.00	207.00	207.00	210.00	2,487.00
						COSTEO S/	63,322.00	63,322.00	63,322.00	63,322.00	63,322.00	63,322.00	63,322.00	63,322.00	63,322.00	63,322.00	63,322.00	63,330.00	759,872.00
					2025	FISICO	207.00	207.00	207.00	207.00	207.00	207.00	207.00	207.00	207.00	207.00	207.00	210.00	2,487.00
						COSTEO S/	63,322.00	63,322.00	63,322.00	63,322.00	63,322.00	63,322.00	63,322.00	63,322.00	63,322.00	63,322.00	63,322.00	63,330.00	759,872.00
AOI00105800388	4427702 - MONITOREO DEL PROGRAMA SALUD TERNO NEONATAL	220101 - MOYOBAMBA	UNIDAD	Muy Alta	2023	FISICO	1.00	0.00	1.00	0.00	0.00	1.00	0.00	0.00	1.00	0.00	0.00	0.00	4.00
						COSTEO S/	37,973.00	37,973.00	37,973.00	37,973.00	37,973.00	37,973.00	37,973.00	37,973.00	37,973.00	37,973.00	37,973.00	37,973.00	455,676.00
					2024	FISICO	1.00	0.00	1.00	0.00	0.00	1.00	0.00	0.00	1.00	0.00	0.00	0.00	4.00
						COSTEO S/	37,973.00	37,973.00	37,973.00	37,973.00	37,973.00	37,973.00	37,973.00	37,973.00	37,973.00	37,973.00	37,973.00	37,973.00	455,676.00
					2025	FISICO	1.00	0.00	1.00	0.00	0.00	1.00	0.00	0.00	1.00	0.00	0.00	0.00	4.00
						COSTEO S/	37,973.00	37,973.00	37,973.00	37,973.00	37,973.00	37,973.00	37,973.00	37,973.00	37,973.00	37,973.00	37,973.00	37,973.00	455,676.00
[illegible]	[illegible]27703 - EVALUACION [illegible] PROGRAMA SALUD	220101 - MOYOBAMBA	INFORME	Muy Alta	2023	FISICO	1.00	0.00	0.00	0.00	0.00	1.00	0.00	0.00	1.00	0.00	1.00	0.00	4.00
						COSTEO S/	37,973.00	37,973.00	37,973.00	37,973.00	37,973.00	37,973.00	37,973.00	37,973.00	37,973.00	37,973.00	37,973.00	37,973.00	455,676.00

Documento Nro: 001-2021818368. Esta es una copia autónoma imprimible de un documento electrónico del GOBIERNO REGIONAL SAN MARTÍN, generado en concordancia por lo dispuesto en la ley 27269. Autenticidad e integridad pueden ser contrastada a través de la siguiente dirección web.
https://verificarfirma.regionsanmartin.gob.pe?codigo=e44290a7q89b7q434bqa947q72a55480913a&anex=312323

	MATERNO NAONATAL					COSTEO S/													
					2024	FISICO	1.00	0.00	0.00	0.00	0.00	1.00	0.00	0.00	1.00	0.00	1.00	0.00	4.00
						COSTEO S/	37,973.00	37,973.00	37,973.00	37,973.00	37,973.00	37,973.00	37,973.00	37,973.00	37,973.00	37,973.00	37,973.00	37,973.00	455,676.00
					2025	FISICO	1.00	0.00	0.00	0.00	0.00	1.00	0.00	0.00	1.00	0.00	1.00	0.00	4.00
						COSTEO S/	37,973.00	37,973.00	37,973.00	37,973.00	37,973.00	37,973.00	37,973.00	37,973.00	37,973.00	37,973.00	37,973.00	37,973.00	455,676.00
					2023	FISICO	1.00	0.00	0.00	0.00	0.00	1.00	0.00	0.00	1.00	0.00	1.00	0.00	4.00
						COSTEO S/	37,991.00	37,973.00	37,973.00	37,973.00	37,985.00	37,973.00	37,973.00	37,973.00	37,973.00	37,973.00	37,973.00	37,973.00	455,706.00
AOI00105800390	4427704 - SUPERVISION DEL PROGRAMA SALUD MATERNO NEONATAL	220101 - MOYOBAMBA	ACCION	Muy Alta	2024	FISICO	1.00	0.00	0.00	0.00	0.00	1.00	0.00	0.00	1.00	0.00	1.00	0.00	4.00
						COSTEO S/	37,991.00	37,973.00	37,973.00	37,973.00	37,985.00	37,973.00	37,973.00	37,973.00	37,973.00	37,973.00	37,973.00	37,973.00	455,706.00
					2025	FISICO	1.00	0.00	0.00	0.00	0.00	1.00	0.00	0.00	1.00	0.00	1.00	0.00	4.00
						COSTEO S/	37,991.00	37,973.00	37,973.00	37,973.00	37,985.00	37,973.00	37,973.00	37,973.00	37,973.00	37,973.00	37,973.00	37,973.00	455,706.00
					2023	FISICO	860.00	860.00	860.00	860.00	860.00	860.00	860.00	860.00	860.00	860.00	860.00	861.00	10,321.00
						COSTEO S/	132,869.00	132,869.00	132,869.00	132,869.00	132,869.00	132,869.00	132,869.00	132,869.00	132,869.00	132,869.00	132,871.00	132,878.00	1,594,439.00
AOI00105800567	3329101 - AQV MASCULINO	220101 - MOYOBAMBA	PAREJA PROTEGIDA	Muy Alta	2024	FISICO	860.00	860.00	860.00	860.00	860.00	860.00	860.00	860.00	860.00	860.00	860.00	861.00	10,321.00
						COSTEO S/	132,869.00	132,869.00	132,869.00	132,869.00	132,869.00	132,869.00	132,869.00	132,869.00	132,869.00	132,869.00	132,871.00	132,878.00	1,594,439.00
					2025	FISICO	860.00	860.00	860.00	860.00	860.00	860.00	860.00	860.00	860.00	860.00	860.00	861.00	10,321.00
						COSTEO S/	132,869.00	132,869.00	132,869.00	132,869.00	132,869.00	132,869.00	132,869.00	132,869.00	132,869.00	132,869.00	132,871.00	132,878.00	1,594,439.00

AEI.05.04 - ATENCIÓN PRENATAL OPORTUNA PARA LA POBLACIÓN GESTANTE

CODIGO	ACTIVIDAD OPERATIVA	UBIGEO	U.M.	PRIORIDAD	PERIODO MULTIANUAL	META	PROGRAMACION MENSUAL 01	02	03	04	05	06	07	08	09	10	11	12	TOTAL ANUAL
					2023	FISICO	2,092.00	2,092.00	2,092.00	2,092.00	2,092.00	2,092.00	2,092.00	2,092.00	2,092.00	2,092.00	2,092.00	2,092.00	25,104.00
						COSTEO S/	1,888.00	1,888.00	1,888.00	1,888.00	1,888.00	1,888.00	1,888.00	1,888.00	1,888.00	1,888.00	1,888.00	1,888.00	22,656.00
AOI00105800147	5000201 - POBLACION INFORMADA EN SALUD SEXUAL Y REPRODUCTIVA POR MEDIOS DE DIFUSION MASIVA	220101 - MOYOBAMBA	PERSONA INFORMADA	Muy Alta	2024	FISICO	2,092.00	2,092.00	2,092.00	2,092.00	2,092.00	2,092.00	2,092.00	2,092.00	2,092.00	2,092.00	2,092.00	2,092.00	25,104.00
						COSTEO S/	1,888.00	1,888.00	1,888.00	1,888.00	1,888.00	1,888.00	1,888.00	1,888.00	1,888.00	1,888.00	1,888.00	1,888.00	22,656.00
					2025	FISICO	2,092.00	2,092.00	2,092.00	2,092.00	2,092.00	2,092.00	2,092.00	2,092.00	2,092.00	2,092.00	2,092.00	2,092.00	25,104.00
						COSTEO S/	1,888.00	1,888.00	1,888.00	1,888.00	1,888.00	1,888.00	1,888.00	1,888.00	1,888.00	1,888.00	1,888.00	1,888.00	22,656.00
					2023	FISICO	28.00	28.00	28.00	28.00	28.00	28.00	28.00	28.00	28.00	28.00	28.00	28.00	336.00
						COSTEO S/	13,028.00	13,028.00	13,028.00	13,028.00	13,028.00	13,028.00	13,028.00	13,028.00	13,028.00	13,028.00	13,028.00	13,028.00	156,336.00
AOI00105800177	3317201 - ATENCION A LA GESTANTE	220101 - MOYOBAMBA	GESTANTE CONTROLADA	Muy Alta	2024	FISICO	28.00	28.00	28.00	28.00	28.00	28.00	28.00	28.00	28.00	28.00	28.00	28.00	336.00
						COSTEO S/	13,028.00	13,028.00	13,028.00	13,028.00	13,028.00	13,028.00	13,028.00	13,028.00	13,028.00	13,028.00	13,028.00	13,028.00	156,336.00
					2025	FISICO	28.00	28.00	28.00	28.00	28.00	28.00	28.00	28.00	28.00	28.00	28.00	28.00	336.00
						COSTEO S/	13,028.00	13,028.00	13,028.00	13,028.00	13,028.00	13,028.00	13,028.00	13,028.00	13,028.00	13,028.00	13,028.00	13,028.00	156,336.00
					2023	FISICO	28.00	28.00	28.00	28.00	28.00	28.00	28.00	28.00	28.00	28.00	28.00	28.00	336.00
						COSTEO S/	13,028.00	13,028.00	13,028.00	13,028.00	13,028.00	13,028.00	13,028.00	13,028.00	13,028.00	13,028.00	13,028.00	13,028.00	156,336.00
AOI00105800182	3317202 - VACUNA ANTITETANICA A LA GESTANTE	220101 - MOYOBAMBA	GESTANTE CONTROLADA	Muy Alta	2024	FISICO	28.00	28.00	28.00	28.00	28.00	28.00	28.00	28.00	28.00	28.00	28.00	28.00	336.00
						COSTEO S/	13,028.00	13,028.00	13,028.00	13,028.00	13,028.00	13,028.00	13,028.00	13,028.00	13,028.00	13,028.00	13,028.00	13,028.00	156,336.00
					2025	FISICO	28.00	28.00	28.00	28.00	28.00	28.00	28.00	28.00	28.00	28.00	28.00	28.00	336.00
						COSTEO S/	13,028.00	13,028.00	13,028.00	13,028.00	13,028.00	13,028.00	13,028.00	13,028.00	13,028.00	13,028.00	13,028.00	13,028.00	156,336.00
					2023	FISICO	28.00	28.00	28.00	28.00	28.00	28.00	28.00	28.00	28.00	28.00	28.00	28.00	336.00
						COSTEO S/	13,028.00	13,028.00	13,028.00	13,028.00	13,028.00	13,028.00	13,028.00	13,028.00	13,028.00	13,028.00	13,028.00	13,028.00	156,336.00
AOI00105800185	3317203 - VISITA DOMICILIARIA	220101 - MOYOBAMBA	GESTANTE CONTROLADA	Muy Alta	2024	FISICO	28.00	28.00	28.00	28.00	28.00	28.00	28.00	28.00	28.00	28.00	28.00	28.00	336.00
						COSTEO S/	13,028.00	13,028.00	13,028.00	13,028.00	13,028.00	13,028.00	13,028.00	13,028.00	13,028.00	13,028.00	13,028.00	13,028.00	156,336.00
					2025	FISICO	28.00	28.00	28.00	28.00	28.00	28.00	28.00	28.00	28.00	28.00	28.00	28.00	336.00
						COSTEO S/	13,028.00	13,028.00	13,028.00	13,028.00	13,028.00	13,028.00	13,028.00	13,028.00	13,028.00	13,028.00	13,028.00	13,028.00	156,336.00
					2023	FISICO	9.00	9.00	9.00	9.00	9.00	9.00	9.00	9.00	9.00	9.00	9.00	13.00	112.00
						COSTEO S/	9,018.00	9,018.00	9,018.00	9,018.00	9,018.00	9,018.00	9,018.00	9,018.00	9,018.00	9,018.00	9,018.00	9,026.00	108,224.00
AOI00105800261	3329901 - ENDOMETRITIS PUERPERAL	220101 - MOYOBAMBA	CASO TRATADO	Muy Alta	2024	FISICO	9.00	9.00	9.00	9.00	9.00	9.00	9.00	9.00	9.00	9.00	9.00	13.00	112.00
						COSTEO S/	9,018.00	9,018.00	9,018.00	9,018.00	9,018.00	9,018.00	9,018.00	9,018.00	9,018.00	9,018.00	9,018.00	9,026.00	108,224.00
					2025	FISICO	9.00	9.00	9.00	9.00	9.00	9.00	9.00	9.00	9.00	9.00	9.00	13.00	112.00
						COSTEO S/	9,018.00	9,018.00	9,018.00	9,018.00	9,018.00	9,018.00	9,018.00	9,018.00	9,018.00	9,018.00	9,018.00	9,026.00	108,224.00
					2023	FISICO	9.00	9.00	9.00	9.00	9.00	9.00	9.00	9.00	9.00	9.00	9.00	13.00	112.00
						COSTEO S/	9,018.00	9,018.00	9,018.00	9,018.00	9,018.00	9,018.00	9,018.00	9,018.00	9,018.00	9,018.00	9,018.00	9,026.00	108,224.00
AOI00105800262	3329902 - MASTITIS	220101 - MOYOBAMBA	CASO TRATADO	Muy Alta	2024	FISICO	9.00	9.00	9.00	9.00	9.00	9.00	9.00	9.00	9.00	9.00	9.00	13.00	112.00
						COSTEO S/	9,018.00	9,018.00	9,018.00	9,018.00	9,018.00	9,018.00	9,018.00	9,018.00	9,018.00	9,018.00	9,018.00	9,026.00	108,224.00
					2025	FISICO	9.00	9.00	9.00	9.00	9.00	9.00	9.00	9.00	9.00	9.00	9.00	13.00	112.00
						COSTEO S/	9,018.00	9,018.00	9,018.00	9,018.00	9,018.00	9,018.00	9,018.00	9,018.00	9,018.00	9,018.00	9,018.00	9,026.00	108,224.00
					2023	FISICO	9.00	9.00	9.00	9.00	9.00	9.00	9.00	9.00	9.00	9.00	9.00	13.00	112.00
						COSTEO S/	9,018.00	9,018.00	9,018.00	9,018.00	9,018.00	9,018.00	9,018.00	9,018.00	9,018.00	9,019.00	9,021.00	9,046.00	108,248.00
AOI00105800263	3329903 - OTRAS COMPLICACIONES DEL PUERPERIO	220101 - MOYOBAMBA	CASO TRATADO	Muy Alta	2024	FISICO	9.00	9.00	9.00	9.00	9.00	9.00	9.00	9.00	9.00	9.00	9.00	13.00	112.00
						COSTEO S/	9,018.00	9,018.00	9,018.00	9,018.00	9,018.00	9,018.00	9,018.00	9,018.00	9,018.00	9,019.00	9,021.00	9,046.00	108,248.00
					2025	FISICO	9.00	9.00	9.00	9.00	9.00	9.00	9.00	9.00	9.00	9.00	9.00	13.00	112.00
						COSTEO S/	9,018.00	9,018.00	9,018.00	9,018.00	9,018.00	9,018.00	9,018.00	9,018.00	9,018.00	9,019.00	9,021.00	9,046.00	108,248.00
					2023	FISICO	2.00	2.00	2.00	2.00	2.00	2.00	2.00	2.00	2.00	2.00	2.00	1.00	23.00
						COSTEO S/	2,630.00	2,630.00	2,630.00	2,630.00	2,630.00	2,630.00	2,630.00	2,630.00	2,630.00	2,630.00	2,630.00	2,630.00	31,560.00
AOI00105800297	3330001 - SHOCK HIPOVOLEMICO	220101 - MOYOBAMBA	CASO TRATADO	Muy Alta	2024	FISICO	2.00	2.00	2.00	2.00	2.00	2.00	2.00	2.00	2.00	2.00	2.00	1.00	23.00
						COSTEO S/	2,630.00	2,630.00	2,630.00	2,630.00	2,630.00	2,630.00	2,630.00	2,630.00	2,630.00	2,630.00	2,630.00	2,630.00	31,560.00
					2025	FISICO	2.00	2.00	2.00	2.00	2.00	2.00	2.00	2.00	2.00	2.00	2.00	1.00	23.00
						COSTEO S/	2,630.00	2,630.00	2,630.00	2,630.00	2,630.00	2,630.00	2,630.00	2,630.00	2,630.00	2,630.00	2,630.00	2,630.00	31,560.00
					2023	FISICO	2.00	2.00	2.00	2.00	2.00	2.00	2.00	2.00	2.00	2.00	2.00	1.00	23.00
						COSTEO S/	2,630.00	2,630.00	2,630.00	2,630.00	2,630.00	2,630.00	2,630.00	2,630.00	2,630.00	2,630.00	2,630.00	2,630.00	31,560.00
	3330002 - SHOCK SEPTICO ESTETRICO	220101 - MOYOBAMBA	ACCION	Muy Alta	2024	FISICO	2.00	2.00	2.00	2.00	2.00	2.00	2.00	2.00	2.00	2.00	2.00	1.00	23.00
						COSTEO S/	2,630.00	2,630.00	2,630.00	2,630.00	2,630.00	2,630.00	2,630.00	2,630.00	2,630.00	2,630.00	2,630.00	2,630.00	31,560.00
					2025	FISICO	2.00	2.00	2.00	2.00	2.00	2.00	2.00	2.00	2.00	2.00	2.00	1.00	23.00
						COSTEO S/	2,630.00	2,630.00	2,630.00	2,630.00	2,630.00	2,630.00	2,630.00	2,630.00	2,630.00	2,630.00	2,630.00	2,630.00	31,560.00
	3330003 - SINDROME DE	220101 -	CASO TRATADO	Muy Alta	2023	FISICO	2.00	2.00	2.00	2.00	2.00	2.00	2.00	2.00	2.00	2.00	2.00	1.00	23.00

Documento Nro: 001-2021818368. Esta es una copia auténtica imprimible de un documento electrónico del GOBIERNO REGIONAL SAN MARTIN, generado en concordancia por lo dispuesto en la ley 27269. Autenticidad e integridad pueden ser contrastada a través de la siguiente dirección web.
https://verificarfirma.regionsanmartin.gob.pe?codigo=e44290a7q89b7q434bqa947q72a55480913a&anex=312323

	HELLP	MOYOBAMBA				COSTEO S/	2,630.00	2,630.00	2,630.00	2,630.00	2,630.00	2,630.00	2,630.00	2,630.00	2,630.00	2,630.00	2,630.00	2,630.00	31,560.00
						FISICO	2.00	2.00	2.00	2.00	2.00	2.00	2.00	2.00	2.00	2.00	2.00	1.00	23.00
					2024	COSTEO S/	2,630.00	2,630.00	2,630.00	2,630.00	2,630.00	2,630.00	2,630.00	2,630.00	2,630.00	2,630.00	2,630.00	2,630.00	31,560.00
						FISICO	2.00	2.00	2.00	2.00	2.00	2.00	2.00	2.00	2.00	2.00	2.00	1.00	23.00
					2025	COSTEO S/	2,630.00	2,630.00	2,630.00	2,630.00	2,630.00	2,630.00	2,630.00	2,630.00	2,630.00	2,630.00	2,630.00	2,630.00	31,560.00
						FISICO	2.00	2.00	2.00	2.00	2.00	2.00	2.00	2.00	2.00	2.00	2.00	1.00	23.00
					2023	COSTEO S/	2,630.00	2,630.00	2,630.00	2,630.00	2,630.00	2,630.00	2,630.00	2,630.00	2,630.00	2,630.00	2,630.00	2,666.00	31,596.00
AOI00105800300	3330004 - ATENCION DE GESTANTES COMPLICADAS EN UCI (CARDIOPATIA SEVERA, DIABETICA SEVERA, RENAL SEVERA ETC)	220101 - MOYOBAMBA	CASO TRATADO	Muy Alta	2024	FISICO	2.00	2.00	2.00	2.00	2.00	2.00	2.00	2.00	2.00	2.00	2.00	1.00	23.00
						COSTEO S/	2,630.00	2,630.00	2,630.00	2,630.00	2,630.00	2,630.00	2,630.00	2,630.00	2,630.00	2,630.00	2,630.00	2,666.00	31,596.00
						FISICO	2.00	2.00	2.00	2.00	2.00	2.00	2.00	2.00	2.00	2.00	2.00	1.00	23.00
					2025	COSTEO S/	2,630.00	2,630.00	2,630.00	2,630.00	2,630.00	2,630.00	2,630.00	2,630.00	2,630.00	2,630.00	2,630.00	2,666.00	31,596.00
						FISICO	2.00	2.00	2.00	2.00	2.00	2.00	2.00	2.00	2.00	2.00	2.00	1.00	23.00
					2023	COSTEO S/	2,630.00	2,630.00	2,630.00	2,630.00	2,630.00	2,630.00	2,630.00	2,630.00	2,630.00	2,630.00	2,630.00	2,670.00	31,600.00
AOI00105800303	3330005 - ECLAMPSIA SEVERA	220101 - MOYOBAMBA	CASO TRATADO	Muy Alta	2024	FISICO	2.00	2.00	2.00	2.00	2.00	2.00	2.00	2.00	2.00	2.00	2.00	1.00	23.00
						COSTEO S/	2,630.00	2,630.00	2,630.00	2,630.00	2,630.00	2,630.00	2,630.00	2,630.00	2,630.00	2,630.00	2,630.00	2,670.00	31,600.00
						FISICO	2.00	2.00	2.00	2.00	2.00	2.00	2.00	2.00	2.00	2.00	2.00	1.00	23.00
					2025	COSTEO S/	2,630.00	2,630.00	2,630.00	2,630.00	2,630.00	2,630.00	2,630.00	2,630.00	2,630.00	2,630.00	2,630.00	2,670.00	31,600.00
						FISICO	38.00	38.00	38.00	38.00	38.00	38.00	38.00	38.00	38.00	38.00	39.00	40.00	459.00
					2023	COSTEO S/	34,135.00	34,135.00	34,135.00	34,135.00	34,135.00	34,135.00	34,135.00	34,135.00	34,135.00	34,135.00	34,135.00	34,135.00	409,620.00
AOI00105800329	3330401 - REFERENCIA DE FONP / FUNCIONES OBSTETRICAS NEONATALES PRIMARIAS	220101 - MOYOBAMBA	GESTANTE Y/O NEONATO REFERIDO	Muy Alta	2024	FISICO	38.00	38.00	38.00	38.00	38.00	38.00	38.00	38.00	38.00	38.00	39.00	40.00	459.00
						COSTEO S/	34,135.00	34,135.00	34,135.00	34,135.00	34,135.00	34,135.00	34,135.00	34,135.00	34,135.00	34,135.00	34,135.00	34,135.00	409,620.00
						FISICO	38.00	38.00	38.00	38.00	38.00	38.00	38.00	38.00	38.00	38.00	39.00	40.00	459.00
					2025	COSTEO S/	34,135.00	34,135.00	34,135.00	34,135.00	34,135.00	34,135.00	34,135.00	34,135.00	34,135.00	34,135.00	34,135.00	34,135.00	409,620.00
						FISICO	38.00	38.00	38.00	38.00	38.00	38.00	38.00	38.00	38.00	38.00	39.00	40.00	459.00
					2023	COSTEO S/	34,135.00	34,135.00	34,135.00	34,135.00	34,135.00	34,135.00	34,135.00	34,135.00	34,135.00	34,135.00	34,135.00	34,135.00	409,620.00
AOI00105800337	3330402 - REFERENCIA DE FONB / FUNCIONES OBSTETRICAS NEONATALES BASICAS	220101 - MOYOBAMBA	GESTANTE Y/O NEONATO REFERIDO	Muy Alta	2024	FISICO	38.00	38.00	38.00	38.00	38.00	38.00	38.00	38.00	38.00	38.00	39.00	40.00	459.00
						COSTEO S/	34,135.00	34,135.00	34,135.00	34,135.00	34,135.00	34,135.00	34,135.00	34,135.00	34,135.00	34,135.00	34,135.00	34,135.00	409,620.00
						FISICO	38.00	38.00	38.00	38.00	38.00	38.00	38.00	38.00	38.00	38.00	39.00	40.00	459.00
					2025	COSTEO S/	34,135.00	34,135.00	34,135.00	34,135.00	34,135.00	34,135.00	34,135.00	34,135.00	34,135.00	34,135.00	34,135.00	34,135.00	409,620.00
						FISICO	38.00	38.00	38.00	38.00	38.00	38.00	38.00	38.00	38.00	38.00	39.00	40.00	459.00
					2023	COSTEO S/	34,135.00	34,135.00	34,135.00	34,135.00	34,135.00	34,135.00	34,135.00	34,135.00	34,135.00	34,135.00	34,135.00	34,181.00	409,666.00
AOI00105800339	3330403 - REFERENCIA DE FONE / FUNCIONES OBSTETRICAS NEONATALES ESENCIALES	220101 - MOYOBAMBA	GESTANTE Y/O NEONATO REFERIDO	Muy Alta	2024	FISICO	38.00	38.00	38.00	38.00	38.00	38.00	38.00	38.00	38.00	38.00	39.00	40.00	459.00
						COSTEO S/	34,135.00	34,135.00	34,135.00	34,135.00	34,135.00	34,135.00	34,135.00	34,135.00	34,135.00	34,135.00	34,135.00	34,181.00	409,666.00
						FISICO	38.00	38.00	38.00	38.00	38.00	38.00	38.00	38.00	38.00	38.00	39.00	40.00	459.00
					2025	COSTEO S/	34,135.00	34,135.00	34,135.00	34,135.00	34,135.00	34,135.00	34,135.00	34,135.00	34,135.00	34,135.00	34,135.00	34,181.00	409,666.00
						FISICO	46.00	46.00	46.00	46.00	46.00	46.00	46.00	46.00	46.00	46.00	46.00	46.00	552.00
					2023	COSTEO S/	9,535.00	9,535.00	9,535.00	9,535.00	9,535.00	9,535.00	9,535.00	9,535.00	9,535.00	9,535.00	9,535.00	9,535.00	114,420.00
AOI00105800344	3330501 - ATENCION INMEDIATA DEL RECIEN NACIDO	220101 - MOYOBAMBA	ACCION	Muy Alta	2024	FISICO	46.00	46.00	46.00	46.00	46.00	46.00	46.00	46.00	46.00	46.00	46.00	46.00	552.00
						COSTEO S/	9,535.00	9,535.00	9,535.00	9,535.00	9,535.00	9,535.00	9,535.00	9,535.00	9,535.00	9,535.00	9,535.00	9,535.00	114,420.00
						FISICO	46.00	46.00	46.00	46.00	46.00	46.00	46.00	46.00	46.00	46.00	46.00	46.00	552.00
					2025	COSTEO S/	9,535.00	9,535.00	9,535.00	9,535.00	9,535.00	9,535.00	9,535.00	9,535.00	9,535.00	9,535.00	9,535.00	9,535.00	114,420.00
						FISICO	46.00	46.00	46.00	46.00	46.00	46.00	46.00	46.00	46.00	46.00	46.00	46.00	552.00
					2023	COSTEO S/	9,535.00	9,535.00	9,535.00	9,535.00	9,535.00	9,535.00	9,535.00	9,535.00	9,535.00	9,535.00	9,535.00	9,535.00	114,420.00
AOI00105800350	3330502 - CONTROL DEL RECIEN NACIDO	220101 - MOYOBAMBA	RECIEN NACIDO ATENDIDO	Muy Alta	2024	FISICO	46.00	46.00	46.00	46.00	46.00	46.00	46.00	46.00	46.00	46.00	46.00	46.00	552.00
						COSTEO S/	9,535.00	9,535.00	9,535.00	9,535.00	9,535.00	9,535.00	9,535.00	9,535.00	9,535.00	9,535.00	9,535.00	9,535.00	114,420.00
						FISICO	46.00	46.00	46.00	46.00	46.00	46.00	46.00	46.00	46.00	46.00	46.00	46.00	552.00
					2025	COSTEO S/	9,535.00	9,535.00	9,535.00	9,535.00	9,535.00	9,535.00	9,535.00	9,535.00	9,535.00	9,535.00	9,535.00	9,535.00	114,420.00
						FISICO	46.00	46.00	46.00	46.00	46.00	46.00	46.00	46.00	46.00	46.00	46.00	46.00	552.00
					2023	COSTEO S/	9,535.00	9,535.00	9,535.00	9,535.00	9,535.00	9,535.00	9,535.00	9,535.00	9,535.00	9,535.00	9,535.00	9,535.00	114,420.00
AOI00105800351	3330503 - VISITA DOMICILIARIA	220101 - MOYOBAMBA	RECIEN NACIDO ATENDIDO	Muy Alta	2024	FISICO	46.00	46.00	46.00	46.00	46.00	46.00	46.00	46.00	46.00	46.00	46.00	46.00	552.00
						COSTEO S/	9,535.00	9,535.00	9,535.00	9,535.00	9,535.00	9,535.00	9,535.00	9,535.00	9,535.00	9,535.00	9,535.00	9,535.00	114,420.00
						FISICO	46.00	46.00	46.00	46.00	46.00	46.00	46.00	46.00	46.00	46.00	46.00	46.00	552.00
					2025	COSTEO S/	9,535.00	9,535.00	9,535.00	9,535.00	9,535.00	9,535.00	9,535.00	9,535.00	9,535.00	9,535.00	9,535.00	9,535.00	114,420.00
						FISICO	9,507.00	9,507.00	9,507.00	9,507.00	9,507.00	9,507.00	9,507.00	9,507.00	9,507.00	9,507.00	9,507.00	9,507.00	114,084.00
					2023	COSTEO S/	9,535.00	9,535.00	9,535.00	9,535.00	9,535.00	9,535.00	9,535.00	9,535.00	9,535.00	9,535.00	9,535.00	9,535.00	114,420.00
AOI00105800352	3330504 - TAMIZAJE NEONATAL / PROCESAMIENTO DE MUESTRA	220101 - MOYOBAMBA	RECIEN NACIDO ATENDIDO	Muy Alta	2024	FISICO	9,507.00	9,507.00	9,507.00	9,507.00	9,507.00	9,507.00	9,507.00	9,507.00	9,507.00	9,507.00	9,507.00	9,507.00	114,084.00
						COSTEO S/	9,535.00	9,535.00	9,535.00	9,535.00	9,535.00	9,535.00	9,535.00	9,535.00	9,535.00	9,535.00	9,535.00	9,535.00	114,420.00
						FISICO	9,507.00	9,507.00	9,507.00	9,507.00	9,507.00	9,507.00	9,507.00	9,507.00	9,507.00	9,507.00	9,507.00	9,507.00	114,084.00
					2025	COSTEO S/	9,535.00	9,535.00	9,535.00	9,535.00	9,535.00	9,535.00	9,535.00	9,535.00	9,535.00	9,535.00	9,535.00	9,535.00	114,420.00
						FISICO	91.00	46.00	46.00	46.00	46.00	46.00	46.00	46.00	46.00	46.00	46.00	46.00	597.00
					2023	COSTEO S/	9,641.00	9,535.00	9,535.00	9,535.00	9,535.00	9,535.00	9,535.00	9,535.00	9,535.00	9,535.00	9,535.00	9,535.00	114,526.00
AOI00105800354	3330505 - ATENCIÓN DEL RECIÉN NACIDO EN ALOJAMIENTO CONJUNTO	220101 - MOYOBAMBA	RECIEN NACIDO ATENDIDO	Muy Alta	2024	FISICO	91.00	46.00	46.00	46.00	46.00	46.00	46.00	46.00	46.00	46.00	46.00	46.00	597.00
						COSTEO S/	9,641.00	9,535.00	9,535.00	9,535.00	9,535.00	9,535.00	9,535.00	9,535.00	9,535.00	9,535.00	9,535.00	9,535.00	114,526.00
						FISICO	91.00	46.00	46.00	46.00	46.00	46.00	46.00	46.00	46.00	46.00	46.00	46.00	597.00
					2025	COSTEO S/	9,641.00	9,535.00	9,535.00	9,535.00	9,535.00	9,535.00	9,535.00	9,535.00	9,535.00	9,535.00	9,535.00	9,535.00	114,526.00
						FISICO	74.00	74.00	74.00	74.00	74.00	74.00	74.00	74.00	74.00	74.00	74.00	74.00	888.00
					2023	COSTEO S/	2,592.00	2,592.00	2,592.00	2,592.00	2,592.00	2,592.00	2,592.00	2,592.00	2,592.00	2,592.00	2,592.00	2,592.00	31,104.00
AOI00105800379	3341201 - FAMILIAS DE LA GESTANTE Y PUÉRPERA QUE RECIBEN CONSEJERÍA EN EL HOGAR ATRAVÉS DE LA VISITA DOMICILIARIA PARA PROMOVER PRÁCTICAS SALUDABLES EN SALUD SEXUAL Y REPRODUCTIVA DURANTE VISITA DOMICILIAR	220101 - MOYOBAMBA	FAMILIA	Muy Alta	2024	FISICO	74.00	74.00	74.00	74.00	74.00	74.00	74.00	74.00	74.00	74.00	74.00	74.00	888.00
						COSTEO S/	2,592.00	2,592.00	2,592.00	2,592.00	2,592.00	2,592.00	2,592.00	2,592.00	2,592.00	2,592.00	2,592.00	2,592.00	31,104.00
						FISICO	74.00	74.00	74.00	74.00	74.00	74.00	74.00	74.00	74.00	74.00	74.00	74.00	888.00
					2025	COSTEO S/	2,592.00	2,592.00	2,592.00	2,592.00	2,592.00	2,592.00	2,592.00	2,592.00	2,592.00	2,592.00	2,592.00	2,592.00	31,104.00
	41202 - AGENTES MUNITARIOS DE SALUD PACITADOS REALIZAN IENTACIÓN A FAMILIAS GESTANTES Y	220101 - MOYOBAMBA	FAMILIA	Muy Alta		FISICO	74.00	74.00	74.00	74.00	74.00	74.00	74.00	74.00	74.00	74.00	74.00	74.00	888.00
					2023	COSTEO S/	2,592.00	2,592.00	2,592.00	2,592.00	2,592.00	2,592.00	2,592.00	2,592.00	2,592.00	2,592.00	2,592.00	2,592.00	31,104.00
					2024	FISICO	74.00	74.00	74.00	74.00	74.00	74.00	74.00	74.00	74.00	74.00	74.00	74.00	888.00

Documento Nro: 001-2021818368. Esta es una copia auténtica imprimible de un documento electrónico del GOBIERNO REGIONAL SAN MARTÍN, generado en concordancia por lo dispuesto en la ley 27269. Autenticidad e integridad pueden ser contrastada a través de la siguiente dirección web.
https://verificarfirma.regionsanmartin.gob.pe?codigo=e44290a7q89b7q434bqa947q72a55480913a&anex=312323

	PUERPERAS EN PRÁCTICAS SALUDABLES EN SALUD SEXUAL Y REPRODUCTIVA					COSTEO S/	2,592.00	2,592.00	2,592.00	2,592.00	2,592.00	2,592.00	2,592.00	2,592.00	2,592.00	2,592.00	2,592.00	2,592.00	31,104.00
					2025	FISICO	74.00	74.00	74.00	74.00	74.00	74.00	74.00	74.00	74.00	74.00	74.00	74.00	888.00
						COSTEO S/	2,592.00	2,592.00	2,592.00	2,592.00	2,592.00	2,592.00	2,592.00	2,592.00	2,592.00	2,592.00	2,592.00	2,592.00	31,104.00
AOI00105800381	3341203 - FAMILIAS DE ADOLESCENTES QUE RECIBEN SESIONES EDUCATIVAS Y DEMOSTRATIVA PARA PROMOVER PRÁCTICAS SALUDABLES EN SALUD SEXUAL INTEGRAL	220101 - MOYOBAMBA	FAMILIA	Muy Alta	2023	FISICO	103.00	74.00	74.00	74.00	74.00	74.00	74.00	74.00	74.00	74.00	74.00	74.00	917.00
						COSTEO S/	2,632.00	2,592.00	2,592.00	2,592.00	2,592.00	2,592.00	2,592.00	2,592.00	2,592.00	2,592.00	2,592.00	2,592.00	31,144.00
					2024	FISICO	103.00	74.00	74.00	74.00	74.00	74.00	74.00	74.00	74.00	74.00	74.00	74.00	917.00
						COSTEO S/	2,632.00	2,592.00	2,592.00	2,592.00	2,592.00	2,592.00	2,592.00	2,592.00	2,592.00	2,592.00	2,592.00	2,592.00	31,144.00
					2025	FISICO	103.00	74.00	74.00	74.00	74.00	74.00	74.00	74.00	74.00	74.00	74.00	74.00	917.00
						COSTEO S/	2,632.00	2,592.00	2,592.00	2,592.00	2,592.00	2,592.00	2,592.00	2,592.00	2,592.00	2,592.00	2,592.00	2,592.00	31,144.00
AOI00105800382	3341204 - DOCENTES CAPACITADOS REALIZAN EDUCACIÓN SEXUAL INTEGRAL DESDE LA INSTITUCIÓN EDUCATIVA	220101 - MOYOBAMBA	PERSONA CAPACITADA	Muy Alta	2023	FISICO	20.00	20.00	20.00	20.00	20.00	20.00	20.00	20.00	20.00	20.00	20.00	20.00	240.00
						COSTEO S/	2,585.00	2,585.00	2,585.00	2,585.00	2,585.00	2,585.00	2,585.00	2,585.00	2,585.00	2,585.00	2,585.00	2,585.00	31,020.00
					2024	FISICO	20.00	20.00	20.00	20.00	20.00	20.00	20.00	20.00	20.00	20.00	20.00	20.00	240.00
						COSTEO S/	2,585.00	2,585.00	2,585.00	2,585.00	2,585.00	2,585.00	2,585.00	2,585.00	2,585.00	2,585.00	2,585.00	2,585.00	31,020.00
					2025	FISICO	20.00	20.00	20.00	20.00	20.00	20.00	20.00	20.00	20.00	20.00	20.00	20.00	240.00
						COSTEO S/	2,585.00	2,585.00	2,585.00	2,585.00	2,585.00	2,585.00	2,585.00	2,585.00	2,585.00	2,585.00	2,585.00	2,585.00	31,020.00
AOI00105800383	3341205 - FUNCIONARIOS MUNICIPALES CAPACITADOS GESTIONAN ESPACIOS EDUCATIVOS PARA PROMOVER LA SALUD SEXUAL Y REPRODUCTIVA	220101 - MOYOBAMBA	PERSONA CAPACITADA	Muy Alta	2023	FISICO	20.00	25.00	20.00	20.00	20.00	20.00	20.00	20.00	20.00	20.00	20.00	20.00	245.00
						COSTEO S/	2,613.00	2,585.00	2,585.00	2,585.00	2,585.00	2,585.00	2,585.00	2,585.00	2,585.00	2,585.00	2,585.00	2,585.00	31,048.00
					2024	FISICO	20.00	25.00	20.00	20.00	20.00	20.00	20.00	20.00	20.00	20.00	20.00	20.00	245.00
						COSTEO S/	2,613.00	2,585.00	2,585.00	2,585.00	2,585.00	2,585.00	2,585.00	2,585.00	2,585.00	2,585.00	2,585.00	2,585.00	31,048.00
					2025	FISICO	20.00	25.00	20.00	20.00	20.00	20.00	20.00	20.00	20.00	20.00	20.00	20.00	245.00
						COSTEO S/	2,613.00	2,585.00	2,585.00	2,585.00	2,585.00	2,585.00	2,585.00	2,585.00	2,585.00	2,585.00	2,585.00	2,585.00	31,048.00
AOI00105800393	3317204 - EXAMENES DE LABORATORIO COMPLETO	220101 - MOYOBAMBA	GESTANTE PROTEGIDA	Muy Alta	2023	FISICO	28.00	28.00	28.00	28.00	28.00	28.00	28.00	28.00	28.00	28.00	28.00	28.00	336.00
						COSTEO S/	13,028.00	13,028.00	13,028.00	13,028.00	13,028.00	13,028.00	13,028.00	13,028.00	13,028.00	13,028.00	13,028.00	13,028.00	156,336.00
					2024	FISICO	28.00	28.00	28.00	28.00	28.00	28.00	28.00	28.00	28.00	28.00	28.00	28.00	336.00
						COSTEO S/	13,028.00	13,028.00	13,028.00	13,028.00	13,028.00	13,028.00	13,028.00	13,028.00	13,028.00	13,028.00	13,028.00	13,028.00	156,336.00
					2025	FISICO	28.00	28.00	28.00	28.00	28.00	28.00	28.00	28.00	28.00	28.00	28.00	28.00	336.00
						COSTEO S/	13,028.00	13,028.00	13,028.00	13,028.00	13,028.00	13,028.00	13,028.00	13,028.00	13,028.00	13,028.00	13,028.00	13,028.00	156,336.00
AOI00105800394	3317205 - ECOGRAFIA OBSTETRICA	220101 - MOYOBAMBA	GESTANTE PROTEGIDA	Muy Alta	2023	FISICO	28.00	28.00	28.00	28.00	28.00	28.00	28.00	28.00	28.00	28.00	28.00	28.00	336.00
						COSTEO S/	13,028.00	13,028.00	13,028.00	13,028.00	13,028.00	13,028.00	13,028.00	13,028.00	13,028.00	13,028.00	13,028.00	13,028.00	156,336.00
					2024	FISICO	28.00	28.00	28.00	28.00	28.00	28.00	28.00	28.00	28.00	28.00	28.00	28.00	336.00
						COSTEO S/	13,028.00	13,028.00	13,028.00	13,028.00	13,028.00	13,028.00	13,028.00	13,028.00	13,028.00	13,028.00	13,028.00	13,028.00	156,336.00
					2025	FISICO	28.00	28.00	28.00	28.00	28.00	28.00	28.00	28.00	28.00	28.00	28.00	28.00	336.00
						COSTEO S/	13,028.00	13,028.00	13,028.00	13,028.00	13,028.00	13,028.00	13,028.00	13,028.00	13,028.00	13,028.00	13,028.00	13,028.00	156,336.00
AOI00105800395	3317206 - ATENCION ODONTOLOGICA DE LA GESTANTE	220101 - MOYOBAMBA	GESTANTE PROTEGIDA	Muy Alta	2023	FISICO	28.00	28.00	28.00	28.00	28.00	28.00	28.00	28.00	28.00	28.00	28.00	28.00	336.00
						COSTEO S/	13,028.00	13,028.00	13,028.00	13,028.00	13,028.00	13,028.00	13,028.00	13,028.00	13,028.00	13,028.00	13,028.00	13,028.00	156,336.00
					2024	FISICO	28.00	28.00	28.00	28.00	28.00	28.00	28.00	28.00	28.00	28.00	28.00	28.00	336.00
						COSTEO S/	13,028.00	13,028.00	13,028.00	13,028.00	13,028.00	13,028.00	13,028.00	13,028.00	13,028.00	13,028.00	13,028.00	13,028.00	156,336.00
					2025	FISICO	28.00	28.00	28.00	28.00	28.00	28.00	28.00	28.00	28.00	28.00	28.00	28.00	336.00
						COSTEO S/	13,028.00	13,028.00	13,028.00	13,028.00	13,028.00	13,028.00	13,028.00	13,028.00	13,028.00	13,028.00	13,028.00	13,028.00	156,336.00
AOI00105800396	3317209 - EVALUACION DEL BIENESTAR FETAL	220101 - MOYOBAMBA	GESTANTE PROTEGIDA	Muy Alta	2023	FISICO	28.00	28.00	28.00	28.00	28.00	28.00	28.00	28.00	28.00	28.00	28.00	28.00	336.00
						COSTEO S/	13,028.00	13,028.00	13,028.00	13,028.00	13,028.00	13,028.00	13,028.00	13,028.00	13,028.00	13,028.00	13,028.00	13,028.00	156,336.00
					2024	FISICO	28.00	28.00	28.00	28.00	28.00	28.00	28.00	28.00	28.00	28.00	28.00	28.00	336.00
						COSTEO S/	13,028.00	13,028.00	13,028.00	13,028.00	13,028.00	13,028.00	13,028.00	13,028.00	13,028.00	13,028.00	13,028.00	13,028.00	156,336.00
					2025	FISICO	28.00	28.00	28.00	28.00	28.00	28.00	28.00	28.00	28.00	28.00	28.00	28.00	336.00
						COSTEO S/	13,028.00	13,028.00	13,028.00	13,028.00	13,028.00	13,028.00	13,028.00	13,028.00	13,028.00	13,028.00	13,028.00	13,028.00	156,336.00
AOI00105800397	3317210 - GESTANTE CON SUPLEMENTO DE HIERRO Y ÁCIDO FÓLICO	220101 - MOYOBAMBA	GESTANTE PROTEGIDA	Muy Alta	2023	FISICO	36.00	28.00	28.00	28.00	28.00	28.00	28.00	28.00	28.00	28.00	28.00	28.00	344.00
						COSTEO S/	13,073.00	13,028.00	13,028.00	13,028.00	13,028.00	13,028.00	13,028.00	13,028.00	13,028.00	13,028.00	13,028.00	13,028.00	156,381.00
					2024	FISICO	36.00	28.00	28.00	28.00	28.00	28.00	28.00	28.00	28.00	28.00	28.00	28.00	344.00
						COSTEO S/	13,073.00	13,028.00	13,028.00	13,028.00	13,028.00	13,028.00	13,028.00	13,028.00	13,028.00	13,028.00	13,028.00	13,028.00	156,381.00
					2025	FISICO	36.00	28.00	28.00	28.00	28.00	28.00	28.00	28.00	28.00	28.00	28.00	28.00	344.00
						COSTEO S/	13,073.00	13,028.00	13,028.00	13,028.00	13,028.00	13,028.00	13,028.00	13,028.00	13,028.00	13,028.00	13,028.00	13,028.00	156,381.00
AOI00105800475	5000202 - COMUNICADORES Y PERIODISTAS INFORMADOS EN TEMAS DE SALUD SEXUAL Y SALUD REPRODUCTIVA	220101 - MOYOBAMBA	PERSONA INFORMADA	Muy Alta	2023	FISICO	2,092.00	2,092.00	2,092.00	2,092.00	2,092.00	2,092.00	2,092.00	2,092.00	2,092.00	2,092.00	2,092.00	2,092.00	25,104.00
						COSTEO S/	1,888.00	1,888.00	1,888.00	1,888.00	1,888.00	1,888.00	1,888.00	1,888.00	1,888.00	1,888.00	1,888.00	1,888.00	22,656.00
					2024	FISICO	2,092.00	2,092.00	2,092.00	2,092.00	2,092.00	2,092.00	2,092.00	2,092.00	2,092.00	2,092.00	2,092.00	2,092.00	25,104.00
						COSTEO S/	1,888.00	1,888.00	1,888.00	1,888.00	1,888.00	1,888.00	1,888.00	1,888.00	1,888.00	1,888.00	1,888.00	1,888.00	22,656.00
					2025	FISICO	2,092.00	2,092.00	2,092.00	2,092.00	2,092.00	2,092.00	2,092.00	2,092.00	2,092.00	2,092.00	2,092.00	2,092.00	25,104.00
						COSTEO S/	1,888.00	1,888.00	1,888.00	1,888.00	1,888.00	1,888.00	1,888.00	1,888.00	1,888.00	1,888.00	1,888.00	1,888.00	22,656.00
AOI00105800476	5000203 - POBLACION INFORMADA EN SALUD REPRODUCTIVA POR MEDIOS ALTERNATIVOS DE COMUNICACION	220101 - MOYOBAMBA	PERSONA INFORMADA	Muy Alta	2023	FISICO	2,092.00	2,092.00	2,125.00	2,092.00	2,092.00	2,092.00	2,092.00	2,092.00	2,092.00	2,092.00	2,092.00	2,092.00	25,137.00
						COSTEO S/	1,891.00	1,888.00	1,888.00	1,888.00	1,888.00	1,888.00	1,888.00	1,888.00	1,888.00	1,888.00	1,888.00	1,888.00	22,659.00
					2024	FISICO	2,092.00	2,092.00	2,125.00	2,092.00	2,092.00	2,092.00	2,092.00	2,092.00	2,092.00	2,092.00	2,092.00	2,092.00	25,137.00
						COSTEO S/	1,891.00	1,888.00	1,888.00	1,888.00	1,888.00	1,888.00	1,888.00	1,888.00	1,888.00	1,888.00	1,888.00	1,888.00	22,659.00
					2025	FISICO	2,092.00	2,092.00	2,125.00	2,092.00	2,092.00	2,092.00	2,092.00	2,092.00	2,092.00	2,092.00	2,092.00	2,092.00	25,137.00
						COSTEO S/	1,891.00	1,888.00	1,888.00	1,888.00	1,888.00	1,888.00	1,888.00	1,888.00	1,888.00	1,888.00	1,888.00	1,888.00	22,659.00
AOI00105800478	3330701 - ATENCION DEL RECIEN NACIDO CON COMPLICACIONES QUE REQUIERE UCIN	220101 - MOYOBAMBA	CASO TRATADO	Muy Alta	2023	FISICO	1.00	0.00	0.00	0.00	0.00	1.00	0.00	0.00	0.00	0.00	0.00	0.00	2.00
						COSTEO S/	254.00	254.00	254.00	254.00	254.00	254.00	254.00	254.00	254.00	254.00	254.00	254.00	3,048.00
					2024	FISICO	1.00	0.00	0.00	0.00	0.00	1.00	0.00	0.00	0.00	0.00	0.00	0.00	2.00
						COSTEO S/	254.00	254.00	254.00	254.00	254.00	254.00	254.00	254.00	254.00	254.00	254.00	254.00	3,048.00
					2025	FISICO	1.00	0.00	0.00	0.00	0.00	1.00	0.00	0.00	0.00	0.00	0.00	0.00	2.00
						COSTEO S/	254.00	254.00	254.00	254.00	254.00	254.00	254.00	254.00	254.00	254.00	254.00	254.00	3,048.00
	30702 - RECIEN NACIDO BAJO PESO AL NACIMIENTO (< 2500GR)	220101 - MOYOBAMBA	CASO TRATADO	Muy Alta	2023	FISICO	1.00	0.00	0.00	0.00	0.00	1.00	0.00	0.00	0.00	0.00	0.00	0.00	2.00
						COSTEO S/	254.00	254.00	254.00	254.00	254.00	254.00	254.00	254.00	254.00	254.00	254.00	254.00	3,048.00
					2024	FISICO	1.00	0.00	0.00	0.00	0.00	1.00	0.00	0.00	0.00	0.00	0.00	0.00	2.00
						COSTEO S/	254.00	254.00	254.00	254.00	254.00	254.00	254.00	254.00	254.00	254.00	254.00	254.00	3,048.00
					2025	FISICO	1.00	0.00	0.00	0.00	0.00	1.00	0.00	0.00	0.00	0.00	0.00	0.00	2.00

Documento Nro: 001-2021818368. Esta es una copia auténtica imprimible de un documento electrónico del GOBIERNO REGIONAL SAN MARTÍN, generado en concordancia por lo dispuesto en la ley 27269. Autenticidad e integridad pueden ser contrastada a través de la siguiente dirección web.

https://verificarfirma.regionsanmartin.gob.pe?codigo=e44290a7q89b7q434bqa947q72a55480913a&anex=312323

						COSTEO S/	254.00	254.00	254.00	254.00	254.00	254.00	254.00	254.00	254.00	254.00	254.00	254.00	3,048.00
AOI00105800481	3330703 - ASFIXIA DEL NACIMIENTO	220101 - MOYOBAMBA	CASO TRATADO	Muy Alta	2023	FISICO	1.00	0.00	0.00	0.00	0.00	1.00	0.00	0.00	0.00	0.00	0.00	0.00	2.00
						COSTEO S/	254.00	254.00	254.00	254.00	254.00	254.00	254.00	254.00	254.00	254.00	254.00	254.00	3,048.00
					2024	FISICO	1.00	0.00	0.00	0.00	0.00	1.00	0.00	0.00	0.00	0.00	0.00	0.00	2.00
						COSTEO S/	254.00	254.00	254.00	254.00	254.00	254.00	254.00	254.00	254.00	254.00	254.00	254.00	3,048.00
					2025	FISICO	1.00	0.00	0.00	0.00	0.00	1.00	0.00	0.00	0.00	0.00	0.00	0.00	2.00
						COSTEO S/	254.00	254.00	254.00	254.00	254.00	254.00	254.00	254.00	254.00	254.00	254.00	254.00	3,048.00
AOI00105800482	3330704 - NEONATO AFECTADO POR EL PARTO (TRAUMA OBSTETRICO)	220101 - MOYOBAMBA	CASO TRATADO	Muy Alta	2023	FISICO	1.00	0.00	0.00	0.00	0.00	1.00	0.00	0.00	0.00	0.00	0.00	0.00	2.00
						COSTEO S/	254.00	254.00	254.00	254.00	254.00	254.00	254.00	254.00	254.00	254.00	254.00	254.00	3,048.00
					2024	FISICO	1.00	0.00	0.00	0.00	0.00	1.00	0.00	0.00	0.00	0.00	0.00	0.00	2.00
						COSTEO S/	254.00	254.00	254.00	254.00	254.00	254.00	254.00	254.00	254.00	254.00	254.00	254.00	3,048.00
					2025	FISICO	1.00	0.00	0.00	0.00	0.00	1.00	0.00	0.00	0.00	0.00	0.00	0.00	2.00
						COSTEO S/	254.00	254.00	254.00	254.00	254.00	254.00	254.00	254.00	254.00	254.00	254.00	254.00	3,048.00
AOI00105800483	3330705 - SEPSIS NEONATAL	220101 - MOYOBAMBA	CASO TRATADO	Muy Alta	2023	FISICO	1.00	0.00	0.00	0.00	0.00	1.00	0.00	0.00	0.00	0.00	0.00	0.00	2.00
						COSTEO S/	254.00	254.00	254.00	254.00	254.00	254.00	254.00	254.00	254.00	254.00	254.00	254.00	3,048.00
					2024	FISICO	1.00	0.00	0.00	0.00	0.00	1.00	0.00	0.00	0.00	0.00	0.00	0.00	2.00
						COSTEO S/	254.00	254.00	254.00	254.00	254.00	254.00	254.00	254.00	254.00	254.00	254.00	254.00	3,048.00
					2025	FISICO	1.00	0.00	0.00	0.00	0.00	1.00	0.00	0.00	0.00	0.00	0.00	0.00	2.00
						COSTEO S/	254.00	254.00	254.00	254.00	254.00	254.00	254.00	254.00	254.00	254.00	254.00	254.00	3,048.00
AOI00105800484	3330706 - TRASTORNOS METABOLICOS DEL RECIEN NACIDO. ICTERICIA NEONATAL NO FISIOLOGICA	220101 - MOYOBAMBA	CASO TRATADO	Muy Alta	2023	FISICO	1.00	0.00	0.00	0.00	0.00	1.00	0.00	0.00	0.00	0.00	0.00	0.00	2.00
						COSTEO S/	254.00	254.00	254.00	254.00	254.00	254.00	254.00	254.00	254.00	254.00	254.00	254.00	3,048.00
					2024	FISICO	1.00	0.00	0.00	0.00	0.00	1.00	0.00	0.00	0.00	0.00	0.00	0.00	2.00
						COSTEO S/	254.00	254.00	254.00	254.00	254.00	254.00	254.00	254.00	254.00	254.00	254.00	254.00	3,048.00
					2025	FISICO	1.00	0.00	0.00	0.00	0.00	1.00	0.00	0.00	0.00	0.00	0.00	0.00	2.00
						COSTEO S/	254.00	254.00	254.00	254.00	254.00	254.00	254.00	254.00	254.00	254.00	254.00	254.00	3,048.00
AOI00105800486	3330707 - DIFICULTAD RESPIRATORIA DEL RECIEN NACIDO	220101 - MOYOBAMBA	CASO TRATADO	Muy Alta	2023	FISICO	1.00	0.00	0.00	0.00	0.00	1.00	0.00	0.00	0.00	0.00	0.00	0.00	2.00
						COSTEO S/	254.00	254.00	254.00	254.00	254.00	254.00	254.00	254.00	254.00	254.00	254.00	254.00	3,048.00
					2024	FISICO	1.00	0.00	0.00	0.00	0.00	1.00	0.00	0.00	0.00	0.00	0.00	0.00	2.00
						COSTEO S/	254.00	254.00	254.00	254.00	254.00	254.00	254.00	254.00	254.00	254.00	254.00	254.00	3,048.00
					2025	FISICO	1.00	0.00	0.00	0.00	0.00	1.00	0.00	0.00	0.00	0.00	0.00	0.00	2.00
						COSTEO S/	254.00	254.00	254.00	254.00	254.00	254.00	254.00	254.00	254.00	254.00	254.00	254.00	3,048.00
AOI00105800487	3330708 - CONVULSIONES NEONATALES	220101 - MOYOBAMBA	CASO TRATADO	Muy Alta	2023	FISICO	1.00	0.00	0.00	0.00	0.00	1.00	0.00	0.00	0.00	0.00	0.00	0.00	2.00
						COSTEO S/	254.00	254.00	254.00	254.00	254.00	254.00	254.00	254.00	254.00	254.00	254.00	254.00	3,048.00
					2024	FISICO	1.00	0.00	0.00	0.00	0.00	1.00	0.00	0.00	0.00	0.00	0.00	0.00	2.00
						COSTEO S/	254.00	254.00	254.00	254.00	254.00	254.00	254.00	254.00	254.00	254.00	254.00	254.00	3,048.00
					2025	FISICO	1.00	0.00	0.00	0.00	0.00	1.00	0.00	0.00	0.00	0.00	0.00	0.00	2.00
						COSTEO S/	254.00	254.00	254.00	254.00	254.00	254.00	254.00	254.00	254.00	254.00	254.00	254.00	3,048.00
AOI00105800488	3330709 - INCOMPATIBILIDAD RH/ABO EN EL RECIEN NACIDO	220101 - MOYOBAMBA	CASO TRATADO	Muy Alta	2023	FISICO	1.00	0.00	0.00	0.00	0.00	1.00	0.00	0.00	0.00	0.00	0.00	0.00	2.00
						COSTEO S/	254.00	254.00	254.00	254.00	254.00	254.00	254.00	254.00	254.00	254.00	254.00	254.00	3,048.00
					2024	FISICO	1.00	0.00	0.00	0.00	0.00	1.00	0.00	0.00	0.00	0.00	0.00	0.00	2.00
						COSTEO S/	254.00	254.00	254.00	254.00	254.00	254.00	254.00	254.00	254.00	254.00	254.00	254.00	3,048.00
					2025	FISICO	1.00	0.00	0.00	0.00	0.00	1.00	0.00	0.00	0.00	0.00	0.00	0.00	2.00
						COSTEO S/	254.00	254.00	254.00	254.00	254.00	254.00	254.00	254.00	254.00	254.00	254.00	254.00	3,048.00
AOI00105800489	3330710 - HIDROCEFALIA CONGENITA	220101 - MOYOBAMBA	ACCION	Muy Alta	2023	FISICO	1.00	0.00	0.00	0.00	0.00	0.00	0.00	0.00	0.00	0.00	0.00	0.00	1.00
						COSTEO S/	271.00	254.00	254.00	254.00	254.00	254.00	254.00	254.00	254.00	254.00	254.00	254.00	3,065.00
					2024	FISICO	1.00	0.00	0.00	0.00	0.00	0.00	0.00	0.00	0.00	0.00	0.00	0.00	1.00
						COSTEO S/	271.00	254.00	254.00	254.00	254.00	254.00	254.00	254.00	254.00	254.00	254.00	254.00	3,065.00
					2025	FISICO	1.00	0.00	0.00	0.00	0.00	0.00	0.00	0.00	0.00	0.00	0.00	0.00	1.00
						COSTEO S/	271.00	254.00	254.00	254.00	254.00	254.00	254.00	254.00	254.00	254.00	254.00	254.00	3,065.00
AOI00105800598	3330606 - OFTALMIA DEL RECIEN NACIDO	220101 - MOYOBAMBA	CASO TRATADO	Muy Alta	2023	FISICO	30.00	30.00	30.00	30.00	30.00	30.00	30.00	30.00	30.00	30.00	30.00	34.00	364.00
						COSTEO S/	59,834.00	59,834.00	59,834.00	59,834.00	59,834.00	59,834.00	59,835.00	59,834.00	59,835.00	59,838.00	59,838.00	59,837.00	718,021.00
					2024	FISICO	30.00	30.00	30.00	30.00	30.00	30.00	30.00	30.00	30.00	30.00	30.00	34.00	364.00
						COSTEO S/	59,834.00	59,834.00	59,834.00	59,834.00	59,834.00	59,834.00	59,835.00	59,834.00	59,835.00	59,838.00	59,838.00	59,837.00	718,021.00
					2025	FISICO	30.00	30.00	30.00	30.00	30.00	30.00	30.00	30.00	30.00	30.00	30.00	34.00	364.00
						COSTEO S/	59,834.00	59,834.00	59,834.00	59,834.00	59,834.00	59,834.00	59,835.00	59,834.00	59,835.00	59,838.00	59,838.00	59,837.00	718,021.00
AOI00105800607	0087901 - ADOLESCENTE CON SUPLEMENTO DE HIERRO Y ACIDO FOLICO	220101 - MOYOBAMBA	ACCION	Muy Alta	2023	FISICO	157.00	157.00	157.00	157.00	157.00	157.00	157.00	157.00	157.00	157.00	157.00	157.00	1,884.00
						COSTEO S/	1,800.00	1,800.00	1,800.00	1,800.00	1,800.00	1,800.00	1,800.00	1,800.00	1,800.00	1,800.00	1,800.00	1,800.00	21,600.00
					2024	FISICO	157.00	157.00	157.00	157.00	157.00	157.00	157.00	157.00	157.00	157.00	157.00	157.00	1,884.00
						COSTEO S/	1,800.00	1,800.00	1,800.00	1,800.00	1,800.00	1,800.00	1,800.00	1,800.00	1,800.00	1,800.00	1,800.00	1,800.00	21,600.00
					2025	FISICO	157.00	157.00	157.00	157.00	157.00	157.00	157.00	157.00	157.00	157.00	157.00	157.00	1,884.00
						COSTEO S/	1,800.00	1,800.00	1,800.00	1,800.00	1,800.00	1,800.00	1,800.00	1,800.00	1,800.00	1,800.00	1,800.00	1,800.00	21,600.00

AEI.05.05 - Atención para la prevención y control de las enfermedades metaxénicas y zoonóticas de manera integral en la población.

CODIGO	ACTIVIDAD OPERATIVA	UBIGEO	U.M.	PRIORIDAD	PERIODO MULTIANUAL	META	PROGRAMACION MENSUAL 01	02	03	04	05	06	07	08	09	10	11	12	TOTAL ANUAL
AOI00105800164	4397701 - FAMILIAS QUE RECIBEN SESIONES DEMOSTRATIVAS PARA LA PREVENCION Y CONTROL DE ENFERMEDADES METAXENICAS	220101 - MOYOBAMBA	INFORME	Muy Alta	2023	FISICO	0.00	1.00	0.00	0.00	0.00	0.00	0.00	0.00	0.00	0.00	0.00	1.00	2.00
						COSTEO S/	0.00	10,128.00	10,128.00	10,128.00	10,128.00	10,128.00	10,128.00	10,128.00	10,128.00	10,128.00	10,139.25	0.00	101,291.25
					2024	FISICO	0.00	1.00	0.00	0.00	0.00	0.00	0.00	0.00	0.00	0.00	0.00	1.00	2.00
						COSTEO S/	0.00	10,128.00	10,128.00	10,128.00	10,128.00	10,128.00	10,128.00	10,128.00	10,128.00	10,128.00	10,139.25	0.00	101,291.25
					2025	FISICO	0.00	1.00	0.00	0.00	0.00	0.00	0.00	0.00	0.00	0.00	0.00	1.00	2.00
						COSTEO S/	0.00	10,128.00	10,128.00	10,128.00	10,128.00	10,128.00	10,128.00	10,128.00	10,128.00	10,128.00	10,139.25	0.00	101,291.25
	)7503 - EVALUACION DOLORAMA DE TAXENICAS Y ZOONOSIS	220101 - MOYOBAMBA	INFORME	Muy Alta	2023	FISICO	0.00	1.00	0.00	0.00	0.00	1.00	0.00	0.00	0.00	0.00	1.00	0.00	3.00
						COSTEO S/	0.00	10,128.00	10,128.00	10,128.00	10,128.00	10,128.00	10,128.00	10,128.00	10,128.00	10,128.00	10,139.25	0.00	101,291.25
					2024	FISICO	0.00	1.00	0.00	0.00	0.00	1.00	0.00	0.00	0.00	0.00	1.00	0.00	3.00
						COSTEO S/	0.00	10,128.00	10,128.00	10,128.00	10,128.00	10,128.00	10,128.00	10,128.00	10,128.00	10,128.00	10,139.25	0.00	101,291.25
					2025	FISICO	0.00	1.00	0.00	0.00	0.00	1.00	0.00	0.00	0.00	0.00	1.00	0.00	3.00

Documento Nro: 001-2021818368. Esta es una copia auténtica imprimible de un documento electrónico del GOBIERNO REGIONAL SAN MARTIN, generado en concordancia por lo dispuesto en la ley 27269. Autenticidad e integridad pueden ser contrastada a través de la siguiente dirección web:

https://verificarfirma.regionsanmartin.gob.pe?codigo=e44290a7q89b7q434bqa947q72a55480913a&anex=312323

						COSTEO S/	0.00	10,128.00	10,128.00	10,128.00	10,128.00	10,128.00	10,128.00	10,128.00	10,128.00	10,128.00	10,139.25	0.00	101,291.25
AOI00105800188	4397504 - SUPERVISION PROGRAMA DE METAXENICAS Y ZOONOSIS	220101 - MOYOBAMBA	INFORME	Muy Alta	2023	FISICO	0.00	0.00	0.00	1.00	0.00	0.00	0.00	0.00	0.00	1.00	0.00	0.00	2.00
						COSTEO S/	0.00	10,128.00	10,128.00	10,128.00	10,128.00	10,128.00	10,128.00	10,128.00	10,128.00	10,128.00	10,139.25	0.00	101,291.25
					2024	FISICO	0.00	0.00	0.00	1.00	0.00	0.00	0.00	0.00	0.00	1.00	0.00	0.00	2.00
						COSTEO S/	0.00	10,128.00	10,128.00	10,128.00	10,128.00	10,128.00	10,128.00	10,128.00	10,128.00	10,128.00	10,139.25	0.00	101,291.25
					2025	FISICO	0.00	0.00	0.00	1.00	0.00	0.00	0.00	0.00	0.00	1.00	0.00	0.00	2.00
						COSTEO S/	0.00	10,128.00	10,128.00	10,128.00	10,128.00	10,128.00	10,128.00	10,128.00	10,128.00	10,128.00	10,139.25	0.00	101,291.25
AOI00105800194	4397505 - EVALUACIÓN DE DIAGNOSTICO ESPECIALIZADO	220101 - MOYOBAMBA	INFORME	Muy Alta	2023	FISICO	0.00	0.00	1.00	0.00	0.00	0.00	1.00	0.00	0.00	0.00	1.00	0.00	3.00
						COSTEO S/	0.00	10,128.00	10,128.00	10,128.00	10,128.00	10,128.00	10,128.00	10,128.00	10,128.00	10,128.00	10,139.25	0.00	101,291.25
					2024	FISICO	0.00	0.00	1.00	0.00	0.00	0.00	1.00	0.00	0.00	0.00	1.00	0.00	3.00
						COSTEO S/	0.00	10,128.00	10,128.00	10,128.00	10,128.00	10,128.00	10,128.00	10,128.00	10,128.00	10,128.00	10,139.25	0.00	101,291.25
					2025	FISICO	0.00	0.00	1.00	0.00	0.00	0.00	1.00	0.00	0.00	0.00	1.00	0.00	3.00
						COSTEO S/	0.00	10,128.00	10,128.00	10,128.00	10,128.00	10,128.00	10,128.00	10,128.00	10,128.00	10,128.00	10,139.25	0.00	101,291.25
AOI00105800199	4397701 - FAMILIAS QUE RECIBEN SESIONES DEMOSTRATIVAS PARA LA PREVENCION Y CONTROL DE ENFERMEDADES METAXENICAS	220101 - MOYOBAMBA	FAMILIA	Muy Alta	2023	FISICO	269.00	269.00	269.00	269.00	269.00	269.00	269.00	269.00	269.00	268.00	268.00	268.00	3,225.00
						COSTEO S/	1,726.00	1,726.00	1,726.00	1,726.00	1,726.00	1,726.00	1,726.00	1,726.00	1,726.00	1,726.00	1,726.00	1,737.00	20,723.00
					2024	FISICO	269.00	269.00	269.00	269.00	269.00	269.00	269.00	269.00	269.00	268.00	268.00	268.00	3,225.00
						COSTEO S/	1,726.00	1,726.00	1,726.00	1,726.00	1,726.00	1,726.00	1,726.00	1,726.00	1,726.00	1,726.00	1,726.00	1,737.00	20,723.00
					2025	FISICO	269.00	269.00	269.00	269.00	269.00	269.00	269.00	269.00	269.00	268.00	268.00	268.00	3,225.00
						COSTEO S/	1,726.00	1,726.00	1,726.00	1,726.00	1,726.00	1,726.00	1,726.00	1,726.00	1,726.00	1,726.00	1,726.00	1,737.00	20,723.00
AOI00105800209	4397702 - FAMILIAS QUE RECIBEN SESIONES EDUCATIVAS PARA LA PREVENCION Y CONTROL DE ENFERMEDADES ZOONOTICAS.	220101 - MOYOBAMBA	FAMILIA	Muy Alta	2023	FISICO	268.00	268.00	268.00	268.00	268.00	268.00	268.00	268.00	271.00	270.00	270.00	270.00	3,225.00
						COSTEO S/	1,726.00	1,726.00	1,726.00	1,726.00	1,726.00	1,726.00	1,726.00	1,726.00	1,726.00	1,726.00	1,726.00	1,738.00	20,724.00
					2024	FISICO	268.00	268.00	268.00	268.00	268.00	268.00	268.00	268.00	271.00	270.00	270.00	270.00	3,225.00
						COSTEO S/	1,726.00	1,726.00	1,726.00	1,726.00	1,726.00	1,726.00	1,726.00	1,726.00	1,726.00	1,726.00	1,726.00	1,738.00	20,724.00
					2025	FISICO	268.00	268.00	268.00	268.00	268.00	268.00	268.00	268.00	271.00	270.00	270.00	270.00	3,225.00
						COSTEO S/	1,726.00	1,726.00	1,726.00	1,726.00	1,726.00	1,726.00	1,726.00	1,726.00	1,726.00	1,726.00	1,726.00	1,738.00	20,724.00
AOI00105800225	4398401 - PERSONA EXPUESTA A RABIA RECIBE ATENCION INTEGRAL	220101 - MOYOBAMBA	PERSONA TRATADA	Muy Alta	2023	FISICO	2.00	2.00	2.00	2.00	2.00	2.00	2.00	2.00	2.00	3.00	3.00	3.00	27.00
						COSTEO S/	286.00	286.00	286.00	286.00	286.00	286.00	286.00	286.00	286.00	286.00	286.00	286.00	3,432.00
					2024	FISICO	2.00	2.00	2.00	2.00	2.00	2.00	2.00	2.00	2.00	3.00	3.00	3.00	27.00
						COSTEO S/	286.00	286.00	286.00	286.00	286.00	286.00	286.00	286.00	286.00	286.00	286.00	286.00	3,432.00
					2025	FISICO	2.00	2.00	2.00	2.00	2.00	2.00	2.00	2.00	2.00	3.00	3.00	3.00	27.00
						COSTEO S/	286.00	286.00	286.00	286.00	286.00	286.00	286.00	286.00	286.00	286.00	286.00	286.00	3,432.00
AOI00105800227	4398402 - DETECCIÓN Y DIAGNÓSTICO DE CASOS DE RABIA	220101 - MOYOBAMBA	PERSONA	Muy Alta	2023	FISICO	2.00	2.00	2.00	2.00	2.00	2.00	2.00	2.00	2.00	3.00	3.00	3.00	27.00
						COSTEO S/	286.00	286.00	286.00	286.00	286.00	286.00	286.00	286.00	286.00	286.00	286.00	286.00	3,432.00
					2024	FISICO	2.00	2.00	2.00	2.00	2.00	2.00	2.00	2.00	2.00	3.00	3.00	3.00	27.00
						COSTEO S/	286.00	286.00	286.00	286.00	286.00	286.00	286.00	286.00	286.00	286.00	286.00	286.00	3,432.00
					2025	FISICO	2.00	2.00	2.00	2.00	2.00	2.00	2.00	2.00	2.00	3.00	3.00	3.00	27.00
						COSTEO S/	286.00	286.00	286.00	286.00	286.00	286.00	286.00	286.00	286.00	286.00	286.00	286.00	3,432.00
AOI00105800229	4398404 - TRATAMIENTO DE PERSONAS CON DIAGNOSTICO DE ACCIDENTE POR ARACNIDOS	220101 - MOYOBAMBA	PERSONA	Muy Alta	2023	FISICO	2.00	2.00	2.00	2.00	2.00	2.00	2.00	2.00	2.00	3.00	3.00	3.00	27.00
						COSTEO S/	285.00	285.00	285.00	285.00	285.00	285.00	285.00	285.00	285.00	285.00	285.00	285.00	3,420.00
					2024	FISICO	2.00	2.00	2.00	2.00	2.00	2.00	2.00	2.00	2.00	3.00	3.00	3.00	27.00
						COSTEO S/	285.00	285.00	285.00	285.00	285.00	285.00	285.00	285.00	285.00	285.00	285.00	285.00	3,420.00
					2025	FISICO	2.00	2.00	2.00	2.00	2.00	2.00	2.00	2.00	2.00	3.00	3.00	3.00	27.00
						COSTEO S/	285.00	285.00	285.00	285.00	285.00	285.00	285.00	285.00	285.00	285.00	285.00	285.00	3,420.00
AOI00105800231	4398406 - TRATAMIENTO DE PERSONAS CON DIAGNOSTICO DE ACCIDENTE POR OFIDISMO	220101 - MOYOBAMBA	PERSONA	Muy Alta	2023	FISICO	2.00	2.00	2.00	2.00	2.00	2.00	2.00	2.00	2.00	3.00	3.00	3.00	27.00
						COSTEO S/	285.00	285.00	285.00	285.00	285.00	285.00	285.00	285.00	285.00	285.00	285.00	285.00	3,420.00
					2024	FISICO	2.00	2.00	2.00	2.00	2.00	2.00	2.00	2.00	2.00	3.00	3.00	3.00	27.00
						COSTEO S/	285.00	285.00	285.00	285.00	285.00	285.00	285.00	285.00	285.00	285.00	285.00	285.00	3,420.00
					2025	FISICO	2.00	2.00	2.00	2.00	2.00	2.00	2.00	2.00	2.00	3.00	3.00	3.00	27.00
						COSTEO S/	285.00	285.00	285.00	285.00	285.00	285.00	285.00	285.00	285.00	285.00	285.00	285.00	3,420.00
AOI00105800233	4398408 - TRATAMIENTO DE PERSONAS CON DIAGNOSTICO DE ACCIDENTE POR OTRAS ESPECIES DE ANIMALES	220101 - MOYOBAMBA	FAMILIA	Muy Alta	2023	FISICO	2.00	2.00	2.00	2.00	2.00	2.00	2.00	2.00	2.00	3.00	3.00	3.00	27.00
						COSTEO S/	285.00	285.00	285.00	285.00	285.00	285.00	285.00	285.00	285.00	285.00	285.00	285.00	3,420.00
					2024	FISICO	2.00	2.00	2.00	2.00	2.00	2.00	2.00	2.00	2.00	3.00	3.00	3.00	27.00
						COSTEO S/	285.00	285.00	285.00	285.00	285.00	285.00	285.00	285.00	285.00	285.00	285.00	285.00	3,420.00
					2025	FISICO	2.00	2.00	2.00	2.00	2.00	2.00	2.00	2.00	2.00	3.00	3.00	3.00	27.00
						COSTEO S/	285.00	285.00	285.00	285.00	285.00	285.00	285.00	285.00	285.00	285.00	285.00	285.00	3,420.00
AOI00105800234	4398409 - DIAGNOSTICO LABORATORIAL DE BRUCELA	220101 - MOYOBAMBA	PERSONA TRATADA	Muy Alta	2023	FISICO	2.00	2.00	2.00	2.00	2.00	2.00	2.00	2.00	2.00	3.00	3.00	3.00	27.00
						COSTEO S/	285.00	285.00	285.00	285.00	285.00	285.00	285.00	285.00	285.00	285.00	285.00	285.00	3,420.00
					2024	FISICO	2.00	2.00	2.00	2.00	2.00	2.00	2.00	2.00	2.00	3.00	3.00	3.00	27.00
						COSTEO S/	285.00	285.00	285.00	285.00	285.00	285.00	285.00	285.00	285.00	285.00	285.00	285.00	3,420.00
					2025	FISICO	2.00	2.00	2.00	2.00	2.00	2.00	2.00	2.00	2.00	3.00	3.00	3.00	27.00
						COSTEO S/	285.00	285.00	285.00	285.00	285.00	285.00	285.00	285.00	285.00	285.00	285.00	285.00	3,420.00
AOI00105800236	4398411 - PERSONAS TRATADAS CON DIAGNOSTICO DE BRUCELOSIS	220101 - MOYOBAMBA	PERSONA TRATADA	Muy Alta	2023	FISICO	2.00	2.00	2.00	2.00	2.00	2.00	2.00	2.00	2.00	3.00	3.00	3.00	27.00
						COSTEO S/	285.00	285.00	285.00	285.00	285.00	285.00	285.00	285.00	285.00	285.00	285.00	285.00	3,420.00
					2024	FISICO	2.00	2.00	2.00	2.00	2.00	2.00	2.00	2.00	2.00	3.00	3.00	3.00	27.00
						COSTEO S/	285.00	285.00	285.00	285.00	285.00	285.00	285.00	285.00	285.00	285.00	285.00	285.00	3,420.00
					2025	FISICO	2.00	2.00	2.00	2.00	2.00	2.00	2.00	2.00	2.00	3.00	3.00	3.00	27.00
						COSTEO S/	285.00	285.00	285.00	285.00	285.00	285.00	285.00	285.00	285.00	285.00	285.00	285.00	3,420.00
					2023	FISICO	2.00	2.00	2.00	2.00	2.00	2.00	2.00	2.00	2.00	3.00	3.00	3.00	27.00
						COSTEO S/	285.00	285.00	285.00	285.00	285.00	285.00	285.00	285.00	285.00	285.00	285.00	285.00	3,420.00
	98412 - DIAGNOSTICO LABORATORIAL DE RBUNCO	220101 - MOYOBAMBA	PERSONA	Muy Alta	2024	FISICO	2.00	2.00	2.00	2.00	2.00	2.00	2.00	2.00	2.00	3.00	3.00	3.00	27.00
						COSTEO S/	285.00	285.00	285.00	285.00	285.00	285.00	285.00	285.00	285.00	285.00	285.00	285.00	3,420.00
					2025	FISICO	2.00	2.00	2.00	2.00	2.00	2.00	2.00	2.00	2.00	3.00	3.00	3.00	27.00
						COSTEO S/	285.00	285.00	285.00	285.00	285.00	285.00	285.00	285.00	285.00	285.00	285.00	285.00	3,420.00

Documento Nro: 001-2021818368. Esta es una copia auténtica imprimible de un documento electrónico del GOBIERNO REGIONAL SAN MARTÍN, generado en concordancia por lo dispuesto en la ley 27269. Autenticidad e integridad pueden ser contrastada a través de la siguiente dirección web.

https://verificarfirma.regionsanmartin.gob.pe?codigo=e44290a7q89b7q434bqa947q72a55480913a&anex=312323

AOI00105800238	4398414 - PERSONAS TRATADAS CON DIAGNOSTICO DE CARBUNCO	220101 - MOYOBAMBA	PERSONA TRATADA	Muy Alta	2023	FISICO	2.00	2.00	2.00	2.00	2.00	2.00	2.00	2.00	2.00	3.00	3.00	3.00	27.00
						COSTEO S/	285.00	285.00	285.00	285.00	285.00	285.00	285.00	285.00	285.00	285.00	285.00	285.00	3,420.00
					2024	FISICO	2.00	2.00	2.00	2.00	2.00	2.00	2.00	2.00	2.00	3.00	3.00	3.00	27.00
						COSTEO S/	285.00	285.00	285.00	285.00	285.00	285.00	285.00	285.00	285.00	285.00	285.00	285.00	3,420.00
					2025	FISICO	2.00	2.00	2.00	2.00	2.00	2.00	2.00	2.00	2.00	3.00	3.00	3.00	27.00
						COSTEO S/	285.00	285.00	285.00	285.00	285.00	285.00	285.00	285.00	285.00	285.00	285.00	285.00	3,420.00
AOI00105800240	4398416 - DIAGNOSTICO Y TRATAMIENTO DE PERSONAS CON SOSPECHA DE PESTE	220101 - MOYOBAMBA	PERSONA TRATADA	Muy Alta	2023	FISICO	2.00	2.00	2.00	2.00	2.00	2.00	2.00	2.00	2.00	3.00	3.00	3.00	27.00
						COSTEO S/	285.00	285.00	285.00	285.00	285.00	285.00	285.00	285.00	285.00	285.00	285.00	285.00	3,420.00
					2024	FISICO	2.00	2.00	2.00	2.00	2.00	2.00	2.00	2.00	2.00	3.00	3.00	3.00	27.00
						COSTEO S/	285.00	285.00	285.00	285.00	285.00	285.00	285.00	285.00	285.00	285.00	285.00	285.00	3,420.00
					2025	FISICO	2.00	2.00	2.00	2.00	2.00	2.00	2.00	2.00	2.00	3.00	3.00	3.00	27.00
						COSTEO S/	285.00	285.00	285.00	285.00	285.00	285.00	285.00	285.00	285.00	285.00	285.00	285.00	3,420.00
AOI00105800241	4398417 - DIAGNOSTICO LABORATORIAL DE PESTE	220101 - MOYOBAMBA	PERSONA TRATADA	Muy Alta	2023	FISICO	2.00	2.00	2.00	2.00	2.00	2.00	2.00	2.00	2.00	3.00	3.00	3.00	27.00
						COSTEO S/	285.00	285.00	285.00	285.00	285.00	285.00	285.00	285.00	285.00	285.00	285.00	285.00	3,420.00
					2024	FISICO	2.00	2.00	2.00	2.00	2.00	2.00	2.00	2.00	2.00	3.00	3.00	3.00	27.00
						COSTEO S/	285.00	285.00	285.00	285.00	285.00	285.00	285.00	285.00	285.00	285.00	285.00	285.00	3,420.00
					2025	FISICO	2.00	2.00	2.00	2.00	2.00	2.00	2.00	2.00	2.00	3.00	3.00	3.00	27.00
						COSTEO S/	285.00	285.00	285.00	285.00	285.00	285.00	285.00	285.00	285.00	285.00	285.00	285.00	3,420.00
AOI00105800243	4398418 - TRATAMIENTO DE PERSONAS CON SOSPECHA DE LEPTOSPIROSIS	220101 - MOYOBAMBA	PERSONA TRATADA	Muy Alta	2023	FISICO	3.00	3.00	3.00	3.00	3.00	3.00	3.00	3.00	3.00	3.00	3.00	3.00	36.00
						COSTEO S/	285.00	285.00	285.00	285.00	285.00	285.00	285.00	285.00	285.00	285.00	285.00	285.00	3,420.00
					2024	FISICO	3.00	3.00	3.00	3.00	3.00	3.00	3.00	3.00	3.00	3.00	3.00	3.00	36.00
						COSTEO S/	285.00	285.00	285.00	285.00	285.00	285.00	285.00	285.00	285.00	285.00	285.00	285.00	3,420.00
					2025	FISICO	3.00	3.00	3.00	3.00	3.00	3.00	3.00	3.00	3.00	3.00	3.00	3.00	36.00
						COSTEO S/	285.00	285.00	285.00	285.00	285.00	285.00	285.00	285.00	285.00	285.00	285.00	285.00	3,420.00
AOI00105800244	4398419 - DIAGNOSTICO LABORATORIAL DE LEPTOSPIROSIS	220101 - MOYOBAMBA	PERSONA ATENDIDA	Muy Alta	2023	FISICO	3.00	3.00	3.00	3.00	3.00	3.00	3.00	3.00	3.00	3.00	3.00	3.00	36.00
						COSTEO S/	285.00	285.00	285.00	285.00	285.00	285.00	285.00	285.00	285.00	285.00	285.00	285.00	3,420.00
					2024	FISICO	3.00	3.00	3.00	3.00	3.00	3.00	3.00	3.00	3.00	3.00	3.00	3.00	36.00
						COSTEO S/	285.00	285.00	285.00	285.00	285.00	285.00	285.00	285.00	285.00	285.00	285.00	285.00	3,420.00
					2025	FISICO	3.00	3.00	3.00	3.00	3.00	3.00	3.00	3.00	3.00	3.00	3.00	3.00	36.00
						COSTEO S/	285.00	285.00	285.00	285.00	285.00	285.00	285.00	285.00	285.00	285.00	285.00	285.00	3,420.00
AOI00105800245	4398421 - TAMIZAJE EN AREAS DE RIESGO DE FASCIOLOSIS	220101 - MOYOBAMBA	PERSONA ATENDIDA	Muy Alta	2023	FISICO	3.00	3.00	3.00	3.00	3.00	3.00	3.00	3.00	3.00	3.00	3.00	3.00	36.00
						COSTEO S/	285.00	285.00	285.00	285.00	285.00	285.00	285.00	285.00	285.00	285.00	285.00	285.00	3,420.00
					2024	FISICO	3.00	3.00	3.00	3.00	3.00	3.00	3.00	3.00	3.00	3.00	3.00	3.00	36.00
						COSTEO S/	285.00	285.00	285.00	285.00	285.00	285.00	285.00	285.00	285.00	285.00	285.00	285.00	3,420.00
					2025	FISICO	3.00	3.00	3.00	3.00	3.00	3.00	3.00	3.00	3.00	3.00	3.00	3.00	36.00
						COSTEO S/	285.00	285.00	285.00	285.00	285.00	285.00	285.00	285.00	285.00	285.00	285.00	285.00	3,420.00
AOI00105800246	4398422 - DIAGNOSTICO LABORATORIAL DE FASCIOLOSIS	220101 - MOYOBAMBA	PERSONA ATENDIDA	Muy Alta	2023	FISICO	3.00	3.00	3.00	3.00	3.00	3.00	3.00	3.00	3.00	3.00	3.00	3.00	36.00
						COSTEO S/	285.00	285.00	285.00	285.00	285.00	285.00	285.00	285.00	285.00	285.00	285.00	285.00	3,420.00
					2024	FISICO	3.00	3.00	3.00	3.00	3.00	3.00	3.00	3.00	3.00	3.00	3.00	3.00	36.00
						COSTEO S/	285.00	285.00	285.00	285.00	285.00	285.00	285.00	285.00	285.00	285.00	285.00	285.00	3,420.00
					2025	FISICO	3.00	3.00	3.00	3.00	3.00	3.00	3.00	3.00	3.00	3.00	3.00	3.00	36.00
						COSTEO S/	285.00	285.00	285.00	285.00	285.00	285.00	285.00	285.00	285.00	285.00	285.00	285.00	3,420.00
AOI00105800247	4398423 - PERSONA TRATADA CON DIAGNOSTICO DE FASCIOLOSIS	220101 - MOYOBAMBA	PERSONA TRATADA	Muy Alta	2023	FISICO	3.00	3.00	3.00	3.00	3.00	3.00	3.00	3.00	3.00	3.00	3.00	3.00	36.00
						COSTEO S/	285.00	285.00	285.00	285.00	285.00	285.00	285.00	285.00	285.00	285.00	285.00	285.00	3,420.00
					2024	FISICO	3.00	3.00	3.00	3.00	3.00	3.00	3.00	3.00	3.00	3.00	3.00	3.00	36.00
						COSTEO S/	285.00	285.00	285.00	285.00	285.00	285.00	285.00	285.00	285.00	285.00	285.00	285.00	3,420.00
					2025	FISICO	3.00	3.00	3.00	3.00	3.00	3.00	3.00	3.00	3.00	3.00	3.00	3.00	36.00
						COSTEO S/	285.00	285.00	285.00	285.00	285.00	285.00	285.00	285.00	285.00	285.00	285.00	285.00	3,420.00
AOI00105800248	4398424 - TAMIZAJE DE TENIASIS/CISTICERCOSIS EN ZONAS DE RIESGO	220101 - MOYOBAMBA	PERSONA EVALUADA	Muy Alta	2023	FISICO	3.00	3.00	3.00	3.00	3.00	3.00	3.00	3.00	3.00	3.00	3.00	3.00	36.00
						COSTEO S/	285.00	285.00	285.00	285.00	285.00	285.00	285.00	285.00	285.00	285.00	285.00	285.00	3,420.00
					2024	FISICO	3.00	3.00	3.00	3.00	3.00	3.00	3.00	3.00	3.00	3.00	3.00	3.00	36.00
						COSTEO S/	285.00	285.00	285.00	285.00	285.00	285.00	285.00	285.00	285.00	285.00	285.00	285.00	3,420.00
					2025	FISICO	3.00	3.00	3.00	3.00	3.00	3.00	3.00	3.00	3.00	3.00	3.00	3.00	36.00
						COSTEO S/	285.00	285.00	285.00	285.00	285.00	285.00	285.00	285.00	285.00	285.00	285.00	285.00	3,420.00
AOI00105800249	4398425 - TRATAMIENTO DE PERSONAS CON TENIASIS	220101 - MOYOBAMBA	PERSONA TRATADA	Muy Alta	2023	FISICO	3.00	3.00	3.00	3.00	3.00	3.00	3.00	3.00	3.00	3.00	3.00	3.00	36.00
						COSTEO S/	285.00	285.00	285.00	285.00	285.00	285.00	285.00	285.00	285.00	285.00	285.00	285.00	3,420.00
					2024	FISICO	3.00	3.00	3.00	3.00	3.00	3.00	3.00	3.00	3.00	3.00	3.00	3.00	36.00
						COSTEO S/	285.00	285.00	285.00	285.00	285.00	285.00	285.00	285.00	285.00	285.00	285.00	285.00	3,420.00
					2025	FISICO	3.00	3.00	3.00	3.00	3.00	3.00	3.00	3.00	3.00	3.00	3.00	3.00	36.00
						COSTEO S/	285.00	285.00	285.00	285.00	285.00	285.00	285.00	285.00	285.00	285.00	285.00	285.00	3,420.00
AOI00105800250	4398426 - PERSONA TRATADA CON DIAGNOSTICO DE CISTICERCOSIS	220101 - MOYOBAMBA	PERSONA CONTROLADA	Muy Alta	2023	FISICO	3.00	3.00	3.00	3.00	3.00	3.00	3.00	3.00	3.00	3.00	3.00	3.00	36.00
						COSTEO S/	285.00	285.00	285.00	285.00	285.00	285.00	285.00	285.00	285.00	285.00	285.00	285.00	3,420.00
					2024	FISICO	3.00	3.00	3.00	3.00	3.00	3.00	3.00	3.00	3.00	3.00	3.00	3.00	36.00
						COSTEO S/	285.00	285.00	285.00	285.00	285.00	285.00	285.00	285.00	285.00	285.00	285.00	285.00	3,420.00
					2025	FISICO	3.00	3.00	3.00	3.00	3.00	3.00	3.00	3.00	3.00	3.00	3.00	3.00	36.00
						COSTEO S/	285.00	285.00	285.00	285.00	285.00	285.00	285.00	285.00	285.00	285.00	285.00	285.00	3,420.00
AOI00105800251	4398427 - DIAGNOSTICO CONFIRMATORIO DE CISTICERCOSIS	220101 - MOYOBAMBA	PERSONA DIAGNOSTICADA	Muy Alta	2023	FISICO	4.00	4.00	4.00	4.00	4.00	4.00	4.00	4.00	4.00	4.00	4.00	4.00	48.00
						COSTEO S/	285.00	285.00	285.00	285.00	285.00	285.00	285.00	285.00	285.00	285.00	285.00	285.00	3,420.00
					2024	FISICO	4.00	4.00	4.00	4.00	4.00	4.00	4.00	4.00	4.00	4.00	4.00	4.00	48.00
						COSTEO S/	285.00	285.00	285.00	285.00	285.00	285.00	285.00	285.00	285.00	285.00	285.00	285.00	3,420.00
					2025	FISICO	4.00	4.00	4.00	4.00	4.00	4.00	4.00	4.00	4.00	4.00	4.00	4.00	48.00
						COSTEO S/	285.00	285.00	285.00	285.00	285.00	285.00	285.00	285.00	285.00	285.00	285.00	285.00	3,420.00
AOI00105800252	4398428 - TAMIZAJE DE UNIDOSCOSIS EN AREAS DE RIESGO	220101 - MOYOBAMBA	PERSONA ATENDIDA	Muy Alta	2023	FISICO	3.00	3.00	3.00	3.00	3.00	3.00	3.00	3.00	3.00	3.00	3.00	3.00	36.00
						COSTEO S/	285.00	285.00	285.00	285.00	285.00	285.00	285.00	285.00	285.00	285.00	285.00	285.00	3,420.00

Documento Nro: 001-2021818368. Esta es una copia auténtica imprimible de un documento electrónico del GOBIERNO REGIONAL SAN MARTÍN, generado en concordancia por lo dispuesto en la ley 27269. Autenticidad e integridad pueden ser contrastada a través de la siguiente dirección web

https://verificarfirma.regionsanmartin.gob.pe?codigo=e44290a7q89b7q434bqa947q72a55480913a&anex=312323

					2024	FISICO	3.00	3.00	3.00	3.00	3.00	3.00	3.00	3.00	3.00	3.00	3.00	3.00	36.00
						COSTEO S/	285.00	285.00	285.00	285.00	285.00	285.00	285.00	285.00	285.00	285.00	285.00	285.00	3,420.00
					2025	FISICO	3.00	3.00	3.00	3.00	3.00	3.00	3.00	3.00	3.00	3.00	3.00	3.00	36.00
						COSTEO S/	285.00	285.00	285.00	285.00	285.00	285.00	285.00	285.00	285.00	285.00	285.00	285.00	3,420.00
AOI00105800253	4398429 - DIAGNOSTICO CONFIRMATORIO DE EQUINOCOCOSIS	220101 - MOYOBAMBA	PERSONA DIAGNOSTICADA	Muy Alta	2023	FISICO	3.00	3.00	3.00	3.00	3.00	3.00	3.00	3.00	3.00	3.00	3.00	3.00	36.00
						COSTEO S/	285.00	285.00	285.00	285.00	285.00	285.00	285.00	285.00	285.00	285.00	285.00	285.00	3,420.00
					2024	FISICO	3.00	3.00	3.00	3.00	3.00	3.00	3.00	3.00	3.00	3.00	3.00	3.00	36.00
						COSTEO S/	285.00	285.00	285.00	285.00	285.00	285.00	285.00	285.00	285.00	285.00	285.00	285.00	3,420.00
					2025	FISICO	3.00	3.00	3.00	3.00	3.00	3.00	3.00	3.00	3.00	3.00	3.00	3.00	36.00
						COSTEO S/	285.00	285.00	285.00	285.00	285.00	285.00	285.00	285.00	285.00	285.00	285.00	285.00	3,420.00
AOI00105800255	4398430 - PERSONA TRATADA CON DIAGNOSTICO DE EQUINOCOCOSIS	220101 - MOYOBAMBA	PERSONA TRATADA	Muy Alta	2023	FISICO	3.00	3.00	3.00	3.00	3.00	3.00	3.00	3.00	3.00	3.00	3.00	3.00	36.00
						COSTEO S/	285.00	285.00	285.00	285.00	285.00	285.00	285.00	285.00	285.00	285.00	285.00	285.00	3,420.00
					2024	FISICO	3.00	3.00	3.00	3.00	3.00	3.00	3.00	3.00	3.00	3.00	3.00	3.00	36.00
						COSTEO S/	285.00	285.00	285.00	285.00	285.00	285.00	285.00	285.00	285.00	285.00	285.00	285.00	3,420.00
					2025	FISICO	3.00	3.00	3.00	3.00	3.00	3.00	3.00	3.00	3.00	3.00	3.00	3.00	36.00
						COSTEO S/	285.00	285.00	285.00	285.00	285.00	285.00	285.00	285.00	285.00	285.00	285.00	285.00	3,420.00
AOI00105800256	4398410 - DIAGNÓSTICO ESPECIALIZADO DE BRUCELOSIS	220101 - MOYOBAMBA	PERSONA DIAGNOSTICADA	Muy Alta	2023	FISICO	3.00	3.00	3.00	3.00	3.00	3.00	3.00	3.00	3.00	3.00	3.00	3.00	36.00
						COSTEO S/	285.00	285.00	285.00	285.00	285.00	285.00	285.00	285.00	285.00	285.00	285.00	285.00	3,420.00
					2024	FISICO	3.00	3.00	3.00	3.00	3.00	3.00	3.00	3.00	3.00	3.00	3.00	3.00	36.00
						COSTEO S/	285.00	285.00	285.00	285.00	285.00	285.00	285.00	285.00	285.00	285.00	285.00	285.00	3,420.00
					2025	FISICO	3.00	3.00	3.00	3.00	3.00	3.00	3.00	3.00	3.00	3.00	3.00	3.00	36.00
						COSTEO S/	285.00	285.00	285.00	285.00	285.00	285.00	285.00	285.00	285.00	285.00	285.00	285.00	3,420.00
AOI00105800257	4398405 - TRATAMIENTO DE LAS COMPLICACIONES POR ACCIDENTES DE ARÁCNIDOS	220101 - MOYOBAMBA	PERSONA REFERIDA	Muy Alta	2023	FISICO	5.00	5.00	5.00	5.00	5.00	5.00	5.00	5.00	5.00	5.00	5.00	5.00	60.00
						COSTEO S/	285.00	285.00	285.00	285.00	285.00	285.00	285.00	285.00	285.00	285.00	285.00	285.00	3,420.00
					2024	FISICO	5.00	5.00	5.00	5.00	5.00	5.00	5.00	5.00	5.00	5.00	5.00	5.00	60.00
						COSTEO S/	285.00	285.00	285.00	285.00	285.00	285.00	285.00	285.00	285.00	285.00	285.00	285.00	3,420.00
					2025	FISICO	5.00	5.00	5.00	5.00	5.00	5.00	5.00	5.00	5.00	5.00	5.00	5.00	60.00
						COSTEO S/	285.00	285.00	285.00	285.00	285.00	285.00	285.00	285.00	285.00	285.00	285.00	285.00	3,420.00
AOI00105800258	4398403 - MANEJO PRIMARIO DE ACCIDENTES POR TODO TIPO DE ANIMALES PONZOÑOSOS	220101 - MOYOBAMBA	PERSONA ASISTIDA	Muy Alta	2023	FISICO	5.00	5.00	5.00	5.00	5.00	5.00	5.00	5.00	5.00	5.00	5.00	5.00	60.00
						COSTEO S/	296.00	296.00	296.00	296.00	296.00	296.00	296.00	296.00	296.00	295.00	295.00	295.00	3,549.00
					2024	FISICO	5.00	5.00	5.00	5.00	5.00	5.00	5.00	5.00	5.00	5.00	5.00	5.00	60.00
						COSTEO S/	296.00	296.00	296.00	296.00	296.00	296.00	296.00	296.00	296.00	295.00	295.00	295.00	3,549.00
					2025	FISICO	5.00	5.00	5.00	5.00	5.00	5.00	5.00	5.00	5.00	5.00	5.00	5.00	60.00
						COSTEO S/	296.00	296.00	296.00	296.00	296.00	296.00	296.00	296.00	296.00	295.00	295.00	295.00	3,549.00
AOI00105800260	4398407 - TRATAMIENTO DE LAS COMPLICACIONES POR ACCIDENTES DE OFIDICOS	220101 - MOYOBAMBA	PERSONA PROTEGIDA	Muy Alta	2023	FISICO	2.00	2.00	2.00	3.00	3.00	3.00	3.00	3.00	3.00	3.00	3.00	3.00	33.00
						COSTEO S/	295.00	295.00	295.00	295.00	295.00	295.00	295.00	295.00	295.00	295.00	303.00	295.00	3,548.00
					2024	FISICO	2.00	2.00	2.00	3.00	3.00	3.00	3.00	3.00	3.00	3.00	3.00	3.00	33.00
						COSTEO S/	295.00	295.00	295.00	295.00	295.00	295.00	295.00	295.00	295.00	295.00	303.00	295.00	3,548.00
					2025	FISICO	2.00	2.00	2.00	3.00	3.00	3.00	3.00	3.00	3.00	3.00	3.00	3.00	33.00
						COSTEO S/	295.00	295.00	295.00	295.00	295.00	295.00	295.00	295.00	295.00	295.00	303.00	295.00	3,548.00
AOI00105800268	4398301 - LOCALIZACION Y DIAGNOSTICO DE CASOS DE MALARIA	220101 - MOYOBAMBA	PERSONA	Muy Alta	2023	FISICO	17.00	17.00	17.00	17.00	17.00	17.00	17.00	17.00	17.00	17.00	17.00	17.00	204.00
						COSTEO S/	662.00	662.00	662.00	662.00	662.00	662.00	662.00	662.00	662.00	662.00	662.00	662.00	7,944.00
					2024	FISICO	17.00	17.00	17.00	17.00	17.00	17.00	17.00	17.00	17.00	17.00	17.00	17.00	204.00
						COSTEO S/	662.00	662.00	662.00	662.00	662.00	662.00	662.00	662.00	662.00	662.00	662.00	662.00	7,944.00
					2025	FISICO	17.00	17.00	17.00	17.00	17.00	17.00	17.00	17.00	17.00	17.00	17.00	17.00	204.00
						COSTEO S/	662.00	662.00	662.00	662.00	662.00	662.00	662.00	662.00	662.00	662.00	662.00	662.00	7,944.00
AOI00105800269	4398302 - TRATAMIENTO Y SEGUIMIENTO DE LOS CASOS DIAGNOSTICADOS DE MALARIA CON PLASMODIUM VIVAX	220101 - MOYOBAMBA	PERSONA TRATADA	Muy Alta	2023	FISICO	17.00	17.00	17.00	17.00	17.00	17.00	17.00	17.00	17.00	17.00	17.00	17.00	204.00
						COSTEO S/	662.00	662.00	662.00	662.00	662.00	662.00	662.00	662.00	662.00	662.00	662.00	662.00	7,944.00
					2024	FISICO	17.00	17.00	17.00	17.00	17.00	17.00	17.00	17.00	17.00	17.00	17.00	17.00	204.00
						COSTEO S/	662.00	662.00	662.00	662.00	662.00	662.00	662.00	662.00	662.00	662.00	662.00	662.00	7,944.00
					2025	FISICO	17.00	17.00	17.00	17.00	17.00	17.00	17.00	17.00	17.00	17.00	17.00	17.00	204.00
						COSTEO S/	662.00	662.00	662.00	662.00	662.00	662.00	662.00	662.00	662.00	662.00	662.00	662.00	7,944.00
AOI00105800270	4398303 - TRATAMIENTO Y SEGUIMIENTO DE LOS CASOS DIAGNOSTICADOS CON MALARIA FALCIPARUM	220101 - MOYOBAMBA	PERSONA TRATADA	Muy Alta	2023	FISICO	17.00	17.00	17.00	17.00	17.00	17.00	17.00	17.00	17.00	17.00	17.00	17.00	204.00
						COSTEO S/	662.00	662.00	662.00	662.00	662.00	662.00	662.00	662.00	662.00	662.00	662.00	662.00	7,944.00
					2024	FISICO	17.00	17.00	17.00	17.00	17.00	17.00	17.00	17.00	17.00	17.00	17.00	17.00	204.00
						COSTEO S/	662.00	662.00	662.00	662.00	662.00	662.00	662.00	662.00	662.00	662.00	662.00	662.00	7,944.00
					2025	FISICO	17.00	17.00	17.00	17.00	17.00	17.00	17.00	17.00	17.00	17.00	17.00	17.00	204.00
						COSTEO S/	662.00	662.00	662.00	662.00	662.00	662.00	662.00	662.00	662.00	662.00	662.00	662.00	7,944.00
AOI00105800271	4398304 - DETECCION Y DIAGNOSTICO DE CASO PROBABLE DE DENGUE	220101 - MOYOBAMBA	PERSONA DIAGNOSTICADA	Muy Alta	2023	FISICO	17.00	17.00	17.00	17.00	17.00	17.00	17.00	17.00	17.00	17.00	17.00	17.00	204.00
						COSTEO S/	662.00	662.00	662.00	662.00	662.00	662.00	662.00	662.00	662.00	662.00	662.00	662.00	7,944.00
					2024	FISICO	17.00	17.00	17.00	17.00	17.00	17.00	17.00	17.00	17.00	17.00	17.00	17.00	204.00
						COSTEO S/	662.00	662.00	662.00	662.00	662.00	662.00	662.00	662.00	662.00	662.00	662.00	662.00	7,944.00
					2025	FISICO	17.00	17.00	17.00	17.00	17.00	17.00	17.00	17.00	17.00	17.00	17.00	17.00	204.00
						COSTEO S/	662.00	662.00	662.00	662.00	662.00	662.00	662.00	662.00	662.00	662.00	662.00	662.00	7,944.00
AOI00105800272	4398305 - ATENCION CASOS DE DENGUE SIN SIGNOS DE ALARMA	220101 - MOYOBAMBA	PERSONA ATENDIDA	Muy Alta	2023	FISICO	17.00	17.00	17.00	17.00	17.00	17.00	17.00	17.00	17.00	17.00	17.00	17.00	204.00
						COSTEO S/	662.00	662.00	662.00	662.00	662.00	662.00	662.00	662.00	662.00	662.00	662.00	662.00	7,944.00
					2024	FISICO	17.00	17.00	17.00	17.00	17.00	17.00	17.00	17.00	17.00	17.00	17.00	17.00	204.00
						COSTEO S/	662.00	662.00	662.00	662.00	662.00	662.00	662.00	662.00	662.00	662.00	662.00	662.00	7,944.00
					2025	FISICO	17.00	17.00	17.00	17.00	17.00	17.00	17.00	17.00	17.00	17.00	17.00	17.00	204.00
						COSTEO S/	662.00	662.00	662.00	662.00	662.00	662.00	662.00	662.00	662.00	662.00	662.00	662.00	7,944.00
[illegible]	[illegible] - ATENCION Y TRATAMIENTO DE CASOS DENGUE CON SIGNOS DE ALARMA	220101 - MOYOBAMBA	PERSONA TRATADA	Muy Alta	2023	FISICO	17.00	17.00	17.00	17.00	17.00	17.00	1.00	1.00	380.00	380.00	380.00	386.00	1,630.00
						COSTEO S/	662.00	662.00	662.00	662.00	662.00	662.00	662.00	662.00	662.00	662.00	662.00	782.00	8,064.00
					2024	FISICO	17.00	17.00	17.00	17.00	17.00	17.00	1.00	1.00	380.00	380.00	380.00	386.00	1,630.00
						COSTEO S/	662.00	662.00	662.00	662.00	662.00	662.00	662.00	662.00	662.00	662.00	662.00	782.00	8,064.00

Documento N°: 001-2021818368. Esta es una copia auténtica imprimible de un documento electrónico del GOBIERNO REGIONAL SAN MARTÍN, generado en concordancia con lo dispuesto en la ley 27269. Autenticidad e integridad pueden ser contrastada a través de la siguiente dirección web:

https://verificarfirma.regionsanmartin.gob.pe?codigo=e44290a7q89b7q434bqa947q72a55480913a&anex=312323

				2025	FISICO	17.00	17.00	17.00	17.00	17.00	17.00	1.00	1.00	380.00	380.00	380.00	386.00	1,630.00
					COSTEO S/	662.00	662.00	662.00	662.00	662.00	662.00	662.00	662.00	662.00	662.00	662.00	782.00	8,064.00
AOI00105800274	4398307 - ATENCION Y TRATAMIENTO DE CASOS DE DENGUE GRAVE	220101 - MOYOBAMBA	PERSONA TRATADA	Muy Alta	2023	FISICO	380.00	380.00	380.00	380.00	380.00	380.00	380.00	380.00	380.00	380.00	380.00	386.00	4,566.00
						COSTEO S/	662.00	662.00	662.00	662.00	662.00	662.00	662.00	662.00	662.00	662.00	662.00	662.00	7,944.00
					2024	FISICO	380.00	380.00	380.00	380.00	380.00	380.00	380.00	380.00	380.00	380.00	380.00	386.00	4,566.00
						COSTEO S/	662.00	662.00	662.00	662.00	662.00	662.00	662.00	662.00	662.00	662.00	662.00	662.00	7,944.00
					2025	FISICO	380.00	380.00	380.00	380.00	380.00	380.00	380.00	380.00	380.00	380.00	380.00	386.00	4,566.00
						COSTEO S/	662.00	662.00	662.00	662.00	662.00	662.00	662.00	662.00	662.00	662.00	662.00	662.00	7,944.00
AOI00105800275	4398308 - DETECCION Y DIAGNOSTICO DE CASOS DE BARTONELOSIS	220101 - MOYOBAMBA	PERSONA DIAGNOSTICADA	Muy Alta	2023	FISICO	380.00	380.00	380.00	380.00	380.00	380.00	380.00	380.00	380.00	380.00	380.00	386.00	4,566.00
						COSTEO S/	662.00	662.00	662.00	662.00	662.00	662.00	662.00	662.00	662.00	662.00	662.00	662.00	7,944.00
					2024	FISICO	380.00	380.00	380.00	380.00	380.00	380.00	380.00	380.00	380.00	380.00	380.00	386.00	4,566.00
						COSTEO S/	662.00	662.00	662.00	662.00	662.00	662.00	662.00	662.00	662.00	662.00	662.00	662.00	7,944.00
					2025	FISICO	380.00	380.00	380.00	380.00	380.00	380.00	380.00	380.00	380.00	380.00	380.00	386.00	4,566.00
						COSTEO S/	662.00	662.00	662.00	662.00	662.00	662.00	662.00	662.00	662.00	662.00	662.00	662.00	7,944.00
AOI00105800280	4398309 - TRATAMIENTO DE CASOS DE BARTONELOSIS AGUDA	220101 - MOYOBAMBA	ACCION	Muy Alta	2023	FISICO	380.00	380.00	380.00	380.00	380.00	380.00	380.00	380.00	380.00	380.00	380.00	386.00	4,566.00
						COSTEO S/	662.00	662.00	662.00	662.00	662.00	662.00	662.00	662.00	662.00	662.00	662.00	662.00	7,944.00
					2024	FISICO	380.00	380.00	380.00	380.00	380.00	380.00	380.00	380.00	380.00	380.00	380.00	386.00	4,566.00
						COSTEO S/	662.00	662.00	662.00	662.00	662.00	662.00	662.00	662.00	662.00	662.00	662.00	662.00	7,944.00
					2025	FISICO	380.00	380.00	380.00	380.00	380.00	380.00	380.00	380.00	380.00	380.00	380.00	386.00	4,566.00
						COSTEO S/	662.00	662.00	662.00	662.00	662.00	662.00	662.00	662.00	662.00	662.00	662.00	662.00	7,944.00
AOI00105800281	4398310 - TRATAMIENTO DE CASOS DE BARTONELOSIS AGUDA GRAVE	220101 - MOYOBAMBA	PERSONA TRATADA	Muy Alta	2023	FISICO	380.00	380.00	380.00	380.00	380.00	380.00	380.00	380.00	380.00	380.00	380.00	386.00	4,566.00
						COSTEO S/	662.00	662.00	662.00	662.00	662.00	662.00	662.00	662.00	662.00	662.00	662.00	662.00	7,944.00
					2024	FISICO	380.00	380.00	380.00	380.00	380.00	380.00	380.00	380.00	380.00	380.00	380.00	386.00	4,566.00
						COSTEO S/	662.00	662.00	662.00	662.00	662.00	662.00	662.00	662.00	662.00	662.00	662.00	662.00	7,944.00
					2025	FISICO	380.00	380.00	380.00	380.00	380.00	380.00	380.00	380.00	380.00	380.00	380.00	386.00	4,566.00
						COSTEO S/	662.00	662.00	662.00	662.00	662.00	662.00	662.00	662.00	662.00	662.00	662.00	662.00	7,944.00
AOI00105800282	4398311 - TRATAMIENTO DE CASOS BARTONELOSIS VERRUCOSA	220101 - MOYOBAMBA	PERSONA TRATADA	Muy Alta	2023	FISICO	380.00	380.00	380.00	380.00	380.00	380.00	380.00	380.00	380.00	380.00	380.00	386.00	4,566.00
						COSTEO S/	662.00	662.00	662.00	662.00	662.00	662.00	662.00	662.00	662.00	662.00	662.00	662.00	7,944.00
					2024	FISICO	380.00	380.00	380.00	380.00	380.00	380.00	380.00	380.00	380.00	380.00	380.00	386.00	4,566.00
						COSTEO S/	662.00	662.00	662.00	662.00	662.00	662.00	662.00	662.00	662.00	662.00	662.00	662.00	7,944.00
					2025	FISICO	380.00	380.00	380.00	380.00	380.00	380.00	380.00	380.00	380.00	380.00	380.00	386.00	4,566.00
						COSTEO S/	662.00	662.00	662.00	662.00	662.00	662.00	662.00	662.00	662.00	662.00	662.00	662.00	7,944.00
AOI00105800283	4398312 - PERSONA PROTEGIDA CON VACUNA ANTIAMARILICA	220101 - MOYOBAMBA	PERSONA PROTEGIDA	Muy Alta	2023	FISICO	380.00	380.00	380.00	380.00	380.00	380.00	380.00	380.00	380.00	380.00	380.00	386.00	4,566.00
						COSTEO S/	662.00	662.00	662.00	662.00	662.00	662.00	662.00	662.00	662.00	662.00	662.00	662.00	7,944.00
					2024	FISICO	380.00	380.00	380.00	380.00	380.00	380.00	380.00	380.00	380.00	380.00	380.00	386.00	4,566.00
						COSTEO S/	662.00	662.00	662.00	662.00	662.00	662.00	662.00	662.00	662.00	662.00	662.00	662.00	7,944.00
					2025	FISICO	380.00	380.00	380.00	380.00	380.00	380.00	380.00	380.00	380.00	380.00	380.00	386.00	4,566.00
						COSTEO S/	662.00	662.00	662.00	662.00	662.00	662.00	662.00	662.00	662.00	662.00	662.00	662.00	7,944.00
AOI00105800285	4398313 - DIAGNOSTICO Y TRATAMIENTO DE LOS CASOS DE FIEBRE AMARILLA	220101 - MOYOBAMBA	PERSONA TRATADA	Muy Alta	2023	FISICO	380.00	380.00	380.00	380.00	380.00	380.00	380.00	380.00	380.00	380.00	380.00	386.00	4,566.00
						COSTEO S/	662.00	662.00	662.00	662.00	662.00	662.00	662.00	662.00	662.00	662.00	662.00	662.00	7,944.00
					2024	FISICO	380.00	380.00	380.00	380.00	380.00	380.00	380.00	380.00	380.00	380.00	380.00	386.00	4,566.00
						COSTEO S/	662.00	662.00	662.00	662.00	662.00	662.00	662.00	662.00	662.00	662.00	662.00	662.00	7,944.00
					2025	FISICO	380.00	380.00	380.00	380.00	380.00	380.00	380.00	380.00	380.00	380.00	380.00	386.00	4,566.00
						COSTEO S/	662.00	662.00	662.00	662.00	662.00	662.00	662.00	662.00	662.00	662.00	662.00	662.00	7,944.00
AOI00105800286	4398314 - LOCALIZACION Y DIAGNOSTICO DE CASOS DE LEISHMANIOSIS CUTANEA Y MUCOCUTANEA	220101 - MOYOBAMBA	PERSONA DIAGNOSTICADA	Muy Alta	2023	FISICO	380.00	380.00	380.00	380.00	380.00	380.00	380.00	380.00	380.00	380.00	380.00	386.00	4,566.00
						COSTEO S/	662.00	662.00	662.00	662.00	662.00	662.00	662.00	662.00	662.00	662.00	662.00	662.00	7,944.00
					2024	FISICO	380.00	380.00	380.00	380.00	380.00	380.00	380.00	380.00	380.00	380.00	380.00	386.00	4,566.00
						COSTEO S/	662.00	662.00	662.00	662.00	662.00	662.00	662.00	662.00	662.00	662.00	662.00	662.00	7,944.00
					2025	FISICO	380.00	380.00	380.00	380.00	380.00	380.00	380.00	380.00	380.00	380.00	380.00	386.00	4,566.00
						COSTEO S/	662.00	662.00	662.00	662.00	662.00	662.00	662.00	662.00	662.00	662.00	662.00	662.00	7,944.00
AOI00105800287	4398315 - TRATAMIENTO DE CASOS DE LEISHMANIOSIS CUTANEO Y MUCOCUTANEA CON DROGAS DE 1RA LINEA	220101 - MOYOBAMBA	PERSONA ATENDIDA	Muy Alta	2023	FISICO	380.00	380.00	380.00	380.00	380.00	380.00	380.00	380.00	380.00	380.00	380.00	386.00	4,566.00
						COSTEO S/	662.00	662.00	662.00	662.00	662.00	662.00	662.00	662.00	662.00	662.00	662.00	662.00	7,944.00
					2024	FISICO	380.00	380.00	380.00	380.00	380.00	380.00	380.00	380.00	380.00	380.00	380.00	386.00	4,566.00
						COSTEO S/	662.00	662.00	662.00	662.00	662.00	662.00	662.00	662.00	662.00	662.00	662.00	662.00	7,944.00
					2025	FISICO	380.00	380.00	380.00	380.00	380.00	380.00	380.00	380.00	380.00	380.00	380.00	386.00	4,566.00
						COSTEO S/	662.00	662.00	662.00	662.00	662.00	662.00	662.00	662.00	662.00	662.00	662.00	662.00	7,944.00
AOI00105800288	4398316 - TRATAMIENTO DE CASOS DE LEISHMANIOSIS CON FALTA DE RESPUESTA A SALES ANTIMONIALES PENTAVALENTES	220101 - MOYOBAMBA	PERSONA CONTROLADA	Muy Alta	2023	FISICO	380.00	380.00	380.00	380.00	380.00	380.00	380.00	380.00	380.00	380.00	380.00	386.00	4,566.00
						COSTEO S/	662.00	662.00	662.00	662.00	662.00	662.00	662.00	662.00	662.00	662.00	542.00	662.00	7,824.00
					2024	FISICO	380.00	380.00	380.00	380.00	380.00	380.00	380.00	380.00	380.00	380.00	380.00	386.00	4,566.00
						COSTEO S/	662.00	662.00	662.00	662.00	662.00	662.00	662.00	662.00	662.00	662.00	542.00	662.00	7,824.00
					2025	FISICO	380.00	380.00	380.00	380.00	380.00	380.00	380.00	380.00	380.00	380.00	380.00	386.00	4,566.00
						COSTEO S/	662.00	662.00	662.00	662.00	662.00	662.00	662.00	662.00	662.00	662.00	542.00	662.00	7,824.00
AOI00105800289	4398317 - TRATAMIENTO DE CASOS DE LEISHMANIOSIS CUTANEA MUCOSA GRAVE (LMCG)	220101 - MOYOBAMBA	PERSONA TRATADA	Muy Alta	2023	FISICO	380.00	380.00	380.00	380.00	380.00	380.00	380.00	380.00	380.00	380.00	380.00	386.00	4,566.00
						COSTEO S/	662.00	662.00	662.00	662.00	662.00	662.00	662.00	662.00	662.00	662.00	662.00	662.00	7,944.00
					2024	FISICO	380.00	380.00	380.00	380.00	380.00	380.00	380.00	380.00	380.00	380.00	380.00	386.00	4,566.00
						COSTEO S/	662.00	662.00	662.00	662.00	662.00	662.00	662.00	662.00	662.00	662.00	662.00	662.00	7,944.00
					2025	FISICO	380.00	380.00	380.00	380.00	380.00	380.00	380.00	380.00	380.00	380.00	380.00	386.00	4,566.00
						COSTEO S/	662.00	662.00	662.00	662.00	662.00	662.00	662.00	662.00	662.00	662.00	662.00	662.00	7,944.00
	98318 - LOCALIZACION Y AGNOSTICO DE CASOS CHICOS MENORES DE 15 AÑOS	220101 - MOYOBAMBA	PERSONA	Muy Alta	2023	FISICO	380.00	380.00	380.00	380.00	380.00	380.00	380.00	380.00	380.00	380.00	380.00	386.00	4,566.00
						COSTEO S/	662.00	662.00	662.00	662.00	662.00	662.00	662.00	662.00	662.00	662.00	662.00	662.00	7,944.00
					2024	FISICO	380.00	380.00	380.00	380.00	380.00	380.00	380.00	380.00	380.00	380.00	380.00	386.00	4,566.00
						COSTEO S/	662.00	662.00	662.00	662.00	662.00	662.00	662.00	662.00	662.00	662.00	662.00	662.00	7,944.00
					2025	FISICO	380.00	380.00	380.00	380.00	380.00	380.00	380.00	380.00	380.00	380.00	380.00	386.00	4,566.00
						COSTEO S/	662.00	662.00	662.00	662.00	662.00	662.00	662.00	662.00	662.00	662.00	662.00	662.00	7,944.00

Documento Nro: 001-2021-GRSM-DRS. Esta es una copia auténtica imprimible de un documento electrónico del GOBIERNO REGIONAL SAN MARTÍN, generado en concordancia por lo dispuesto en la ley 27269. Autenticidad e integridad pueden ser contrastada a través de la siguiente dirección web

https://verificarfirma.regionsanmartin.gob.pe?codigo=e44290a7q89b7q434bqa947q72a55480913a&anex=312323

AOI00105800293	4398319 - VIGILANCIA EN SEROLOGICA EN GESTANTES DE AREA ENDEMICA DE CHAGAS	220101 - MOYOBAMBA	PERSONA EXAMINADA	Muy Alta	2023	FISICO	380.00	380.00	380.00	380.00	380.00	380.00	380.00	380.00	380.00	380.00	380.00	386.00	4,566.00
						COSTEO S/	662.00	662.00	662.00	662.00	662.00	662.00	662.00	662.00	662.00	662.00	662.00	662.00	7,944.00
					2024	FISICO	380.00	380.00	380.00	380.00	380.00	380.00	380.00	380.00	380.00	380.00	380.00	386.00	4,566.00
						COSTEO S/	662.00	662.00	662.00	662.00	662.00	662.00	662.00	662.00	662.00	662.00	662.00	662.00	7,944.00
					2025	FISICO	380.00	380.00	380.00	380.00	380.00	380.00	380.00	380.00	380.00	380.00	380.00	386.00	4,566.00
						COSTEO S/	662.00	662.00	662.00	662.00	662.00	662.00	662.00	662.00	662.00	662.00	662.00	662.00	7,944.00
AOI00105800294	4398320 - TRATAMIENTO DE LOS CASOS DIAGNOSTICADOS CON CHAGAS	220101 - MOYOBAMBA	PERSONA TRATADA	Muy Alta	2023	FISICO	380.00	380.00	380.00	380.00	380.00	380.00	380.00	380.00	380.00	380.00	380.00	386.00	4,566.00
						COSTEO S/	662.00	662.00	662.00	662.00	662.00	662.00	662.00	662.00	662.00	662.00	662.00	662.00	7,944.00
					2024	FISICO	380.00	380.00	380.00	380.00	380.00	380.00	380.00	380.00	380.00	380.00	380.00	386.00	4,566.00
						COSTEO S/	662.00	662.00	662.00	662.00	662.00	662.00	662.00	662.00	662.00	662.00	662.00	662.00	7,944.00
					2025	FISICO	380.00	380.00	380.00	380.00	380.00	380.00	380.00	380.00	380.00	380.00	380.00	386.00	4,566.00
						COSTEO S/	662.00	662.00	662.00	662.00	662.00	662.00	662.00	662.00	662.00	662.00	662.00	662.00	7,944.00
AOI00105800295	4398321 - LOCALIZACIÓN Y DIAGNÓSTICO DE CASOS PROBABLES DE CHIKUNGUNYA	220101 - MOYOBAMBA	PERSONA DIAGNOSTICADA	Muy Alta	2023	FISICO	380.00	380.00	380.00	380.00	380.00	380.00	380.00	380.00	380.00	380.00	380.00	386.00	4,566.00
						COSTEO S/	676.00	676.00	676.00	676.00	676.00	676.00	676.00	676.00	676.00	676.00	676.00	687.00	8,123.00
					2024	FISICO	380.00	380.00	380.00	380.00	380.00	380.00	380.00	380.00	380.00	380.00	380.00	386.00	4,566.00
						COSTEO S/	676.00	676.00	676.00	676.00	676.00	676.00	676.00	676.00	676.00	676.00	676.00	687.00	8,123.00
					2025	FISICO	380.00	380.00	380.00	380.00	380.00	380.00	380.00	380.00	380.00	380.00	380.00	386.00	4,566.00
						COSTEO S/	676.00	676.00	676.00	676.00	676.00	676.00	676.00	676.00	676.00	676.00	676.00	687.00	8,123.00
AOI00105800296	4398322 - ATENCIÓN Y TRATAMIENTO DE CASOS DE CHIKUNGUNYA	220101 - MOYOBAMBA	PERSONA DIAGNOSTICADA	Muy Alta	2023	FISICO	380.00	380.00	380.00	380.00	380.00	380.00	380.00	380.00	380.00	380.00	380.00	386.00	4,566.00
						COSTEO S/	676.00	676.00	676.00	676.00	676.00	676.00	676.00	676.00	676.00	676.00	676.00	687.00	8,123.00
					2024	FISICO	380.00	380.00	380.00	380.00	380.00	380.00	380.00	380.00	380.00	380.00	380.00	386.00	4,566.00
						COSTEO S/	676.00	676.00	676.00	676.00	676.00	676.00	676.00	676.00	676.00	676.00	676.00	687.00	8,123.00
					2025	FISICO	380.00	380.00	380.00	380.00	380.00	380.00	380.00	380.00	380.00	380.00	380.00	386.00	4,566.00
						COSTEO S/	676.00	676.00	676.00	676.00	676.00	676.00	676.00	676.00	676.00	676.00	676.00	687.00	8,123.00
AOI00105800301	4398201 - CANES VACUNADOS CONTRA LA RABIA	220101 - MOYOBAMBA	ANIMAL VACUNADO	Muy Alta	2023	FISICO	0.00	0.00	0.00	0.00	0.00	0.00	0.00	0.00	0.00	0.00	19,630.00	0.00	19,630.00
						COSTEO S/	0.00	0.00	0.00	0.00	0.00	0.00	0.00	0.00	0.00	0.00	52,422.00	0.00	52,422.00
					2024	FISICO	0.00	0.00	0.00	0.00	0.00	0.00	0.00	0.00	0.00	0.00	19,630.00	0.00	19,630.00
						COSTEO S/	0.00	0.00	0.00	0.00	0.00	0.00	0.00	0.00	0.00	0.00	52,422.00	0.00	52,422.00
					2025	FISICO	0.00	0.00	0.00	0.00	0.00	0.00	0.00	0.00	0.00	0.00	19,630.00	0.00	19,630.00
						COSTEO S/	0.00	0.00	0.00	0.00	0.00	0.00	0.00	0.00	0.00	0.00	52,422.00	0.00	52,422.00
AOI00105800314	4398101 - VIVIENDAS DE AREAS DE RIESGO DE TRANSMISION DE MALARIA IMPLEMENTADAS CON MEDIDAS DE PROTECCION PERSONAL Y FAMILIAR	220101 - MOYOBAMBA	VIVIENDAS	Muy Alta	2023	FISICO	868.00	868.00	868.00	868.00	868.00	868.00	868.00	868.00	868.00	868.00	868.00	868.00	10,416.00
						COSTEO S/	642.00	642.00	642.00	642.00	642.00	642.00	642.00	642.00	642.00	642.00	642.00	642.00	7,704.00
					2024	FISICO	868.00	868.00	868.00	868.00	868.00	868.00	868.00	868.00	868.00	868.00	868.00	868.00	10,416.00
						COSTEO S/	642.00	642.00	642.00	642.00	642.00	642.00	642.00	642.00	642.00	642.00	642.00	642.00	7,704.00
					2025	FISICO	868.00	868.00	868.00	868.00	868.00	868.00	868.00	868.00	868.00	868.00	868.00	868.00	10,416.00
						COSTEO S/	642.00	642.00	642.00	642.00	642.00	642.00	642.00	642.00	642.00	642.00	642.00	642.00	7,704.00
AOI00105800315	4398102 - VIVIENDAS EN AREAS DE TRANSMISION DE MALARIA CON VIGILANCIA ENTOMOLOGICA	220101 - MOYOBAMBA	VIVIENDAS	Muy Alta	2023	FISICO	868.00	868.00	868.00	868.00	868.00	868.00	868.00	868.00	868.00	868.00	868.00	868.00	10,416.00
						COSTEO S/	642.00	642.00	642.00	642.00	642.00	642.00	642.00	642.00	642.00	642.00	642.00	642.00	7,704.00
					2024	FISICO	868.00	868.00	868.00	868.00	868.00	868.00	868.00	868.00	868.00	868.00	868.00	868.00	10,416.00
						COSTEO S/	642.00	642.00	642.00	642.00	642.00	642.00	642.00	642.00	642.00	642.00	642.00	642.00	7,704.00
					2025	FISICO	868.00	868.00	868.00	868.00	868.00	868.00	868.00	868.00	868.00	868.00	868.00	868.00	10,416.00
						COSTEO S/	642.00	642.00	642.00	642.00	642.00	642.00	642.00	642.00	642.00	642.00	642.00	642.00	7,704.00
AOI00105800316	4398103 - VIVIENDAS DE AREAS DE ALTO Y MUY ALTO RIESGO DE TRANSMISION DE MALARIA PROTEGIDAS CON PLAGUICIDAS	220101 - MOYOBAMBA	VIVIENDAS	Muy Alta	2023	FISICO	868.00	868.00	868.00	868.00	868.00	868.00	868.00	868.00	868.00	868.00	868.00	868.00	10,416.00
						COSTEO S/	642.00	642.00	642.00	642.00	642.00	642.00	642.00	642.00	642.00	642.00	642.00	642.00	7,704.00
					2024	FISICO	868.00	868.00	868.00	868.00	868.00	868.00	868.00	868.00	868.00	868.00	868.00	868.00	10,416.00
						COSTEO S/	642.00	642.00	642.00	642.00	642.00	642.00	642.00	642.00	642.00	642.00	642.00	642.00	7,704.00
					2025	FISICO	868.00	868.00	868.00	868.00	868.00	868.00	868.00	868.00	868.00	868.00	868.00	868.00	10,416.00
						COSTEO S/	642.00	642.00	642.00	642.00	642.00	642.00	642.00	642.00	642.00	642.00	642.00	642.00	7,704.00
AOI00105800317	4398105 - VIVIENDAS EN AREAS DE RIESGO PARA DENGUE CON VIGILANCIA ENTOMOLOGICA CON OVITRAMPAS Y LARVITRAMPAS	220101 - MOYOBAMBA	VIVIENDAS	Muy Alta	2023	FISICO	868.00	868.00	868.00	868.00	868.00	868.00	868.00	868.00	868.00	868.00	868.00	868.00	10,416.00
						COSTEO S/	642.00	642.00	642.00	642.00	642.00	642.00	642.00	642.00	642.00	642.00	642.00	642.00	7,704.00
					2024	FISICO	868.00	868.00	868.00	868.00	868.00	868.00	868.00	868.00	868.00	868.00	868.00	868.00	10,416.00
						COSTEO S/	642.00	642.00	642.00	642.00	642.00	642.00	642.00	642.00	642.00	642.00	642.00	642.00	7,704.00
					2025	FISICO	868.00	868.00	868.00	868.00	868.00	868.00	868.00	868.00	868.00	868.00	868.00	868.00	10,416.00
						COSTEO S/	642.00	642.00	642.00	642.00	642.00	642.00	642.00	642.00	642.00	642.00	642.00	642.00	7,704.00
AOI00105800318	4398106 - VIVIENDAS UBICADAS EN ESCENARIO II Y III DE TRANSMISION DE DENGUE PROTEGIDAS CON TRATAMIENTO FOCAL Y CONTROL FISICO	220101 - MOYOBAMBA	VIVIENDAS	Muy Alta	2023	FISICO	868.00	868.00	868.00	868.00	868.00	868.00	868.00	868.00	868.00	868.00	868.00	868.00	10,416.00
						COSTEO S/	642.00	642.00	642.00	642.00	642.00	642.00	642.00	642.00	642.00	642.00	642.00	642.00	7,704.00
					2024	FISICO	868.00	868.00	868.00	868.00	868.00	868.00	868.00	868.00	868.00	868.00	868.00	868.00	10,416.00
						COSTEO S/	642.00	642.00	642.00	642.00	642.00	642.00	642.00	642.00	642.00	642.00	642.00	642.00	7,704.00
					2025	FISICO	868.00	868.00	868.00	868.00	868.00	868.00	868.00	868.00	868.00	868.00	868.00	868.00	10,416.00
						COSTEO S/	642.00	642.00	642.00	642.00	642.00	642.00	642.00	642.00	642.00	642.00	642.00	642.00	7,704.00
AOI00105800319	4398107 - VIVIENDAS UBICADAS EN ESCENARIO II Y III DE TRANSMISION DE DENGUE PROTEGIDAS CON NEBULIZACION ESPACIAL	220101 - MOYOBAMBA	VIVIENDAS	Muy Alta	2023	FISICO	868.00	868.00	868.00	868.00	868.00	868.00	868.00	868.00	868.00	868.00	868.00	868.00	10,416.00
						COSTEO S/	642.00	642.00	642.00	642.00	642.00	642.00	642.00	642.00	642.00	642.00	642.00	642.00	7,704.00
					2024	FISICO	868.00	868.00	868.00	868.00	868.00	868.00	868.00	868.00	868.00	868.00	868.00	868.00	10,416.00
						COSTEO S/	642.00	642.00	642.00	642.00	642.00	642.00	642.00	642.00	642.00	642.00	642.00	642.00	7,704.00
					2025	FISICO	868.00	868.00	868.00	868.00	868.00	868.00	868.00	868.00	868.00	868.00	868.00	868.00	10,416.00
						COSTEO S/	642.00	642.00	642.00	642.00	642.00	642.00	642.00	642.00	642.00	642.00	642.00	642.00	7,704.00
AOI00105800320	4398108 - VIVIENDAS EN AREAS DE TRANSMISION DE BARTONELOSIS Y/O LEISHMANIOSIS CON VIGILANCIA ENTOMOLOGICA	220101 - MOYOBAMBA	VIVIENDAS	Muy Alta	2023	FISICO	868.00	868.00	868.00	868.00	868.00	868.00	868.00	868.00	868.00	868.00	868.00	868.00	10,416.00
						COSTEO S/	642.00	642.00	642.00	642.00	642.00	642.00	642.00	642.00	642.00	642.00	642.00	642.00	7,704.00
					2024	FISICO	868.00	868.00	868.00	868.00	868.00	868.00	868.00	868.00	868.00	868.00	868.00	868.00	10,416.00
						COSTEO S/	642.00	642.00	642.00	642.00	642.00	642.00	642.00	642.00	642.00	642.00	642.00	642.00	7,704.00
					2025	FISICO	868.00	868.00	868.00	868.00	868.00	868.00	868.00	868.00	868.00	868.00	868.00	868.00	10,416.00
						COSTEO S/	642.00	642.00	642.00	642.00	642.00	642.00	642.00	642.00	642.00	642.00	642.00	642.00	7,704.00

Documento Nro: 001-2021818368. Esta es una copia auténtica imprimible de un documento electrónico del GOBIERNO REGIONAL SAN MARTIN, generado en concordancia por lo dispuesto en la ley 27269. Autenticidad e integridad pueden ser contrastada a través de la siguiente dirección web:
https://verificarfirma.regionsanmartin.gob.pe?codigo=e44290a7q89b7q434bqa947q72a55480913a&anex=312323

	BARTONELOSIS Y/O LEISHMANIOSIS PROTEGIDAS CON TRATAMIENTO RESIDUAL			2024	FISICO	868.00	868.00	868.00	868.00	868.00	868.00	868.00	868.00	868.00	868.00	868.00	868.00	10,416.00
					COSTEO S/	642.00	642.00	642.00	642.00	642.00	642.00	642.00	642.00	642.00	642.00	642.00	642.00	7,704.00
				2025	FISICO	868.00	868.00	868.00	868.00	868.00	868.00	868.00	868.00	868.00	868.00	868.00	868.00	10,416.00
					COSTEO S/	642.00	642.00	642.00	642.00	642.00	642.00	642.00	642.00	642.00	642.00	642.00	642.00	7,704.00
AOI00105800323	4398110 - VIVIENDAS EN AREAS DE TRANSMISION DE CHAGAS CON VIGILANCIA ENTOMOLOGICA	220101 - MOYOBAMBA	VIVIENDAS	Muy Alta	2023	FISICO	868.00	868.00	868.00	868.00	868.00	868.00	868.00	868.00	868.00	868.00	868.00	868.00	10,416.00
					COSTEO S/	642.00	642.00	642.00	642.00	642.00	642.00	642.00	642.00	642.00	642.00	642.00	642.00	7,704.00
				2024	FISICO	868.00	868.00	868.00	868.00	868.00	868.00	868.00	868.00	868.00	868.00	868.00	868.00	10,416.00
					COSTEO S/	642.00	642.00	642.00	642.00	642.00	642.00	642.00	642.00	642.00	642.00	642.00	642.00	7,704.00
				2025	FISICO	868.00	868.00	868.00	868.00	868.00	868.00	868.00	868.00	868.00	868.00	868.00	868.00	10,416.00
					COSTEO S/	642.00	642.00	642.00	642.00	642.00	642.00	642.00	642.00	642.00	642.00	642.00	642.00	7,704.00
AOI00105800324	4398111 - VIVIENDAS EN AREAS DE TRANSMISION DE CHAGAS PROTEGIDAS CON TRATAMIENTO RESIDUAL	220101 - MOYOBAMBA	VIVIENDAS	Muy Alta	2023	FISICO	868.00	868.00	868.00	868.00	868.00	868.00	868.00	868.00	868.00	868.00	868.00	868.00	10,416.00
					COSTEO S/	642.00	642.00	642.00	642.00	642.00	642.00	642.00	642.00	642.00	642.00	642.00	642.00	7,704.00
				2024	FISICO	868.00	868.00	868.00	868.00	868.00	868.00	868.00	868.00	868.00	868.00	868.00	868.00	10,416.00
					COSTEO S/	642.00	642.00	642.00	642.00	642.00	642.00	642.00	642.00	642.00	642.00	642.00	642.00	7,704.00
				2025	FISICO	868.00	868.00	868.00	868.00	868.00	868.00	868.00	868.00	868.00	868.00	868.00	868.00	10,416.00
					COSTEO S/	642.00	642.00	642.00	642.00	642.00	642.00	642.00	642.00	642.00	642.00	642.00	642.00	7,704.00
AOI00105800325	4398112 - VIVIENDAS PROTEGIDAS DE LOS PRINCIPALES CONDICIONANTES EN LAS AREAS DE RIESGO DE TRASMISION DE RABIA SILVESTRE	220101 - MOYOBAMBA	VIVIENDAS	Muy Alta	2023	FISICO	868.00	868.00	868.00	868.00	868.00	868.00	868.00	868.00	868.00	868.00	868.00	868.00	10,416.00
					COSTEO S/	642.00	642.00	642.00	642.00	642.00	642.00	642.00	642.00	642.00	642.00	642.00	642.00	7,704.00
				2024	FISICO	868.00	868.00	868.00	868.00	868.00	868.00	868.00	868.00	868.00	868.00	868.00	868.00	10,416.00
					COSTEO S/	642.00	642.00	642.00	642.00	642.00	642.00	642.00	642.00	642.00	642.00	642.00	642.00	7,704.00
				2025	FISICO	868.00	868.00	868.00	868.00	868.00	868.00	868.00	868.00	868.00	868.00	868.00	868.00	10,416.00
					COSTEO S/	642.00	642.00	642.00	642.00	642.00	642.00	642.00	642.00	642.00	642.00	642.00	642.00	7,704.00
AOI00105800326	4398113 - VIVIENDAS PROTEGIDAS DE LOS PRINCIPALES CONDICIONANTES EN LAS AEREAS DE RIESGO DE TRASMISION DE PESTE	220101 - MOYOBAMBA	VIVIENDAS	Muy Alta	2023	FISICO	868.00	868.00	868.00	868.00	868.00	868.00	868.00	868.00	868.00	868.00	868.00	868.00	10,416.00
					COSTEO S/	642.00	642.00	642.00	642.00	642.00	642.00	642.00	642.00	642.00	642.00	642.00	642.00	7,704.00
				2024	FISICO	868.00	868.00	868.00	868.00	868.00	868.00	868.00	868.00	868.00	868.00	868.00	868.00	10,416.00
					COSTEO S/	642.00	642.00	642.00	642.00	642.00	642.00	642.00	642.00	642.00	642.00	642.00	642.00	7,704.00
				2025	FISICO	868.00	868.00	868.00	868.00	868.00	868.00	868.00	868.00	868.00	868.00	868.00	868.00	10,416.00
					COSTEO S/	642.00	642.00	642.00	642.00	642.00	642.00	642.00	642.00	642.00	642.00	642.00	642.00	7,704.00
AOI00105800327	4398114 - VIVIENDAS EN AREAS DE TRANSMISION DE DENGUE CON VIGILANCIA ENTOMOLOGICA DOMICILIARIA EN ESCENARIO I	220101 - MOYOBAMBA	VIVIENDAS	Muy Alta	2023	FISICO	868.00	868.00	868.00	868.00	868.00	868.00	868.00	868.00	868.00	868.00	868.00	868.00	10,416.00
					COSTEO S/	642.00	642.00	642.00	642.00	642.00	642.00	642.00	642.00	642.00	642.00	642.00	642.00	7,704.00
				2024	FISICO	868.00	868.00	868.00	868.00	868.00	868.00	868.00	868.00	868.00	868.00	868.00	868.00	10,416.00
					COSTEO S/	642.00	642.00	642.00	642.00	642.00	642.00	642.00	642.00	642.00	642.00	642.00	642.00	7,704.00
				2025	FISICO	868.00	868.00	868.00	868.00	868.00	868.00	868.00	868.00	868.00	868.00	868.00	868.00	10,416.00
					COSTEO S/	642.00	642.00	642.00	642.00	642.00	642.00	642.00	642.00	642.00	642.00	642.00	642.00	7,704.00
AOI00105800328	4398115 - VIVIENDAS EN AREAS DE TRANSMISION DE DENGUE CON VIGILANCIA ENTOMOLOGICA DOMICILIARIA EN ESCENARIOS II Y III	220101 - MOYOBAMBA	VIVIENDAS	Muy Alta	2023	FISICO	868.00	868.00	868.00	868.00	868.00	868.00	868.00	868.00	868.00	868.00	868.00	838.00	10,386.00
					COSTEO S/	650.00	650.00	650.00	650.00	650.00	650.00	650.00	650.00	650.00	650.00	650.00	666.00	7,816.00
				2024	FISICO	868.00	868.00	868.00	868.00	868.00	868.00	868.00	868.00	868.00	868.00	868.00	838.00	10,386.00
					COSTEO S/	650.00	650.00	650.00	650.00	650.00	650.00	650.00	650.00	650.00	650.00	650.00	666.00	7,816.00
				2025	FISICO	868.00	868.00	868.00	868.00	868.00	868.00	868.00	868.00	868.00	868.00	868.00	838.00	10,386.00
					COSTEO S/	650.00	650.00	650.00	650.00	650.00	650.00	650.00	650.00	650.00	650.00	650.00	666.00	7,816.00
AOI00105800341	4398001 - POBLACION INFORMADA EN PREVENCION Y CONTROL DE LAS ENFERMEDADES METAXENICAS Y ZOONOTICAS POR MEDIOS MASIVOS DE COMUNICACION	220101 - MOYOBAMBA	PERSONA CAPACITADA	Muy Alta	2023	FISICO	1,868.00	1,868.00	1,868.00	1,868.00	1,868.00	1,868.00	1,868.00	1,868.00	1,868.00	1,868.00	1,868.00	1,868.00	22,416.00
					COSTEO S/	2,297.00	2,297.00	2,297.00	2,297.00	2,297.00	2,297.00	2,297.00	2,297.00	2,297.00	2,297.00	2,297.00	2,297.00	27,564.00
				2024	FISICO	1,868.00	1,868.00	1,868.00	1,868.00	1,868.00	1,868.00	1,868.00	1,868.00	1,868.00	1,868.00	1,868.00	1,868.00	22,416.00
					COSTEO S/	2,297.00	2,297.00	2,297.00	2,297.00	2,297.00	2,297.00	2,297.00	2,297.00	2,297.00	2,297.00	2,297.00	2,297.00	27,564.00
				2025	FISICO	1,868.00	1,868.00	1,868.00	1,868.00	1,868.00	1,868.00	1,868.00	1,868.00	1,868.00	1,868.00	1,868.00	1,868.00	22,416.00
					COSTEO S/	2,297.00	2,297.00	2,297.00	2,297.00	2,297.00	2,297.00	2,297.00	2,297.00	2,297.00	2,297.00	2,297.00	2,297.00	27,564.00
AOI00105800342	4398002 - POBLACION INFORMADA SOBRE PREVENCION Y CONTROL DE LAS ENFERMEDADES METAXENICAS Y ZOONOTICAS POR MEDIOS ALTERNATIVOS	220101 - MOYOBAMBA	PERSONA CAPACITADA	Muy Alta	2023	FISICO	1,868.00	1,868.00	1,868.00	1,868.00	1,868.00	1,868.00	1,868.00	1,868.00	1,868.00	1,868.00	1,868.00	1,868.00	22,416.00
					COSTEO S/	2,297.00	2,297.00	2,297.00	2,297.00	2,297.00	2,297.00	2,297.00	2,297.00	2,297.00	2,297.00	2,297.00	2,297.00	27,564.00
				2024	FISICO	1,868.00	1,868.00	1,868.00	1,868.00	1,868.00	1,868.00	1,868.00	1,868.00	1,868.00	1,868.00	1,868.00	1,868.00	22,416.00
					COSTEO S/	2,297.00	2,297.00	2,297.00	2,297.00	2,297.00	2,297.00	2,297.00	2,297.00	2,297.00	2,297.00	2,297.00	2,297.00	27,564.00
				2025	FISICO	1,868.00	1,868.00	1,868.00	1,868.00	1,868.00	1,868.00	1,868.00	1,868.00	1,868.00	1,868.00	1,868.00	1,868.00	22,416.00
					COSTEO S/	2,297.00	2,297.00	2,297.00	2,297.00	2,297.00	2,297.00	2,297.00	2,297.00	2,297.00	2,297.00	2,297.00	2,297.00	27,564.00
AOI00105800343	4398003 - COMUNICADORES Y PERIODISTAS INFORMADOS SOBRE PREVENCION Y CONTROL DE LAS ENFERMEDADES METAXENICAS Y ZOONOTICAS	220101 - MOYOBAMBA	PERSONA CAPACITADA	Muy Alta	2023	FISICO	1,869.00	1,869.00	1,869.00	1,869.00	1,869.00	1,869.00	1,869.00	1,869.00	1,869.00	1,869.00	1,869.00	1,878.00	22,437.00
					COSTEO S/	2,298.00	2,298.00	2,298.00	2,298.00	2,298.00	2,298.00	2,298.00	2,298.00	2,298.00	2,298.00	2,298.00	2,317.00	27,595.00
				2024	FISICO	1,869.00	1,869.00	1,869.00	1,869.00	1,869.00	1,869.00	1,869.00	1,869.00	1,869.00	1,869.00	1,869.00	1,878.00	22,437.00
					COSTEO S/	2,298.00	2,298.00	2,298.00	2,298.00	2,298.00	2,298.00	2,298.00	2,298.00	2,298.00	2,298.00	2,298.00	2,317.00	27,595.00
				2025	FISICO	1,869.00	1,869.00	1,869.00	1,869.00	1,869.00	1,869.00	1,869.00	1,869.00	1,869.00	1,869.00	1,869.00	1,878.00	22,437.00
					COSTEO S/	2,298.00	2,298.00	2,298.00	2,298.00	2,298.00	2,298.00	2,298.00	2,298.00	2,298.00	2,298.00	2,298.00	2,317.00	27,595.00
AOI00105800364	4397703 - COMUNIDADES PRIORIZADAS EN EL DISTRITO QUE ESTÁN IMPLEMENTANDO LA VIGILANCIA COMUNITARIA ASOCIADA A ENFERMEDADES METAXÉNICAS Y ZOONOTICAS	220101 - MOYOBAMBA	COMUNIDAD	Muy Alta	2023	FISICO	2.00	2.00	2.00	2.00	2.00	2.00	2.00	2.00	2.00	2.00	2.00	2.00	24.00
					COSTEO S/	1,731.00	1,731.00	1,731.00	1,731.00	1,731.00	1,731.00	1,731.00	1,731.00	1,731.00	1,731.00	1,731.00	1,731.00	20,772.00
				2024	FISICO	2.00	2.00	2.00	2.00	2.00	2.00	2.00	2.00	2.00	2.00	2.00	2.00	24.00
					COSTEO S/	1,731.00	1,731.00	1,731.00	1,731.00	1,731.00	1,731.00	1,731.00	1,731.00	1,731.00	1,731.00	1,731.00	1,731.00	20,772.00
				2025	FISICO	2.00	2.00	2.00	2.00	2.00	2.00	2.00	2.00	2.00	2.00	2.00	2.00	24.00
					COSTEO S/	1,731.00	1,731.00	1,731.00	1,731.00	1,731.00	1,731.00	1,731.00	1,731.00	1,731.00	1,731.00	1,731.00	1,731.00	20,772.00
AOI00105800367	4397704 - MUNICIPIOS QUE IMPLEMENTAN ACCIONES PARA MEJORAR O MITIGAR LAS CONDICIONES QUE GENERAN RIESGO PARA ENFERMAR DE ENFERMEDADES METAXÉNICAS Y ZOONOTICAS	220101 - MOYOBAMBA	COMUNIDAD	Muy Alta	2023	FISICO	2.00	2.00	2.00	2.00	2.00	2.00	2.00	2.00	2.00	2.00	2.00	2.00	24.00
					COSTEO S/	1,731.00	1,731.00	1,731.00	1,731.00	1,731.00	1,731.00	1,731.00	1,731.00	1,731.00	1,731.00	1,731.00	1,731.00	20,772.00
				2024	FISICO	2.00	2.00	2.00	2.00	2.00	2.00	2.00	2.00	2.00	2.00	2.00	2.00	24.00
					COSTEO S/	1,731.00	1,731.00	1,731.00	1,731.00	1,731.00	1,731.00	1,731.00	1,731.00	1,731.00	1,731.00	1,731.00	1,731.00	20,772.00
				2025	FISICO	2.00	2.00	2.00	2.00	2.00	2.00	2.00	2.00	2.00	2.00	2.00	2.00	24.00
					COSTEO S/	1,731.00	1,731.00	1,731.00	1,731.00	1,731.00	1,731.00	1,731.00	1,731.00	1,731.00	1,731.00	1,731.00	1,731.00	20,772.00
77765	DOCENTES	220101 - MOYOBAMBA	COMUNIDAD	Muy Alta	2023	FISICO	3.00	2.00	2.00	2.00	2.00	3.00	3.00	3.00	3.00	3.00	3.00	3.00	27.00
	ECTIVOS Y PADRES DE				COSTEO S/	1,731.00	1,731.00	1,731.00	1,731.00	1,731.00	1,731.00	1,731.00	1,731.00	1,731.00	1,731.00	1,731.00	1,749.00	20,790.00
	MILIA, CAPACITADOS Y				FISICO	3.00	2.00	2.00	2.00	2.00	3.00	3.00	3.00	3.00	3.00	3.00	3.00	27.00
	MPROMETIDOS A DESARROLLAR ACCIONES				COSTEO S/	1,731.00	1,731.00	1,731.00	1,731.00	1,731.00	1,731.00	1,731.00	1,731.00	1,731.00	1,731.00	1,731.00	1,749.00	20,790.00
	RA LA PROMOCION DE																		

Documento Nro: 001-202218368. Esta es una copia auténtica imprimible de un documento electrónico del GOBIERNO REGIONAL SAN MARTIN, generado en concordancia por lo dispuesto en la ley 27269. Autenticidad e integridad pueden ser contrastada a través de la siguiente dirección web.
https://verificarfirma.regionsanmartin.gob.pe?codigo=e44290a7q89b7q434bqa947q72a55480913a&anex=312323

	PRACTICAS SALUDABLES PARA LA PREVENCIÓN DE LAS ENFERMEDADES METAXENICAS Y ZOONOTICAS				2025	S/ FISICO	2.00	2.00	2.00	2.00	2.00	2.00	2.00	2.00	2.00	3.00	3.00	3.00	27.00
						COSTEO S/	1,731.00	1,731.00	1,731.00	1,731.00	1,731.00	1,731.00	1,731.00	1,731.00	1,731.00	1,731.00	1,731.00	1,749.00	20,790.00

AEI.05.06 - ATENCIÓN PARA LA PREVENCIÓN Y CONTROL DE LAS ENFERMEDADES TRANSMISIBLES DE MANERA INTEGRAL A LA POBLACIÓN

CODIGO	ACTIVIDAD OPERATIVA	UBIGEO	U.M.	PRIORIDAD	PERIODO MULTIANUAL	META	PROGRAMACION MENSUAL 01	02	03	04	05	06	07	08	09	10	11	12	TOTAL ANUAL
AOI00105800103	4395002 - MONITOREO DEL PROGRAMA DE TB/VIH-SIDA	220101 - MOYOBAMBA	INFORME	Muy Alta	2023	FISICO	1.00	1.00	1.00	1.00	1.00	1.00	1.00	1.00	1.00	1.00	1.00	1.00	12.00
						COSTEO S/	73,505.00	73,505.00	73,505.00	73,505.00	73,505.00	73,505.00	73,505.00	73,505.00	73,505.00	73,505.00	73,505.00	73,510.00	882,065.00
					2024	FISICO	1.00	1.00	1.00	1.00	1.00	1.00	1.00	1.00	1.00	1.00	1.00	1.00	12.00
						COSTEO S/	73,505.00	73,505.00	73,505.00	73,505.00	73,505.00	73,505.00	73,505.00	73,505.00	73,505.00	73,505.00	73,505.00	73,510.00	882,065.00
					2025	FISICO	1.00	1.00	1.00	1.00	1.00	1.00	1.00	1.00	1.00	1.00	1.00	1.00	12.00
						COSTEO S/	73,505.00	73,505.00	73,505.00	73,505.00	73,505.00	73,505.00	73,505.00	73,505.00	73,505.00	73,505.00	73,505.00	73,510.00	882,065.00
AOI00105800104	4396201 - IDENTIFICACION Y EXAMEN DE SINTOMATICOS RESPIRATORIOS EN LAS ATENCIONES A PERSONAS > 15 AÑOS Y POBLACION VULNERABLE	220101 - MOYOBAMBA	PERSONA TAMIZADA	Muy Alta	2023	FISICO	349.00	349.00	349.00	349.00	349.00	349.00	349.00	349.00	349.00	349.00	349.00	355.00	4,194.00
						COSTEO S/	15,172.00	15,172.00	15,172.00	15,172.00	15,172.00	15,172.00	15,172.00	15,172.00	15,172.00	15,172.00	15,171.00	15,181.00	182,072.00
					2024	FISICO	349.00	349.00	349.00	349.00	349.00	349.00	349.00	349.00	349.00	349.00	349.00	355.00	4,194.00
						COSTEO S/	15,172.00	15,172.00	15,172.00	15,172.00	15,172.00	15,172.00	15,172.00	15,172.00	15,172.00	15,172.00	15,171.00	15,181.00	182,072.00
					2025	FISICO	349.00	349.00	349.00	349.00	349.00	349.00	349.00	349.00	349.00	349.00	349.00	355.00	4,194.00
						COSTEO S/	15,172.00	15,172.00	15,172.00	15,172.00	15,172.00	15,172.00	15,172.00	15,172.00	15,172.00	15,172.00	15,171.00	15,181.00	182,072.00
AOI00105800105	4396301 - ATENCION DE CONTACTOS	220101 - MOYOBAMBA	PERSONA ATENDIDA	Muy Alta	2023	FISICO	40.00	40.00	40.00	40.00	40.00	40.00	40.00	44.00	40.00	40.00	40.00	40.00	484.00
						COSTEO S/	7,604.00	7,604.00	7,604.00	7,604.00	7,604.00	7,604.00	7,604.00	7,604.00	7,604.00	7,604.00	7,604.00	7,605.00	91,249.00
					2024	FISICO	40.00	40.00	40.00	40.00	40.00	40.00	40.00	44.00	40.00	40.00	40.00	40.00	484.00
						COSTEO S/	7,604.00	7,604.00	7,604.00	7,604.00	7,604.00	7,604.00	7,604.00	7,604.00	7,604.00	7,604.00	7,604.00	7,605.00	91,249.00
					2025	FISICO	40.00	40.00	40.00	40.00	40.00	40.00	40.00	44.00	40.00	40.00	40.00	40.00	484.00
						COSTEO S/	7,604.00	7,604.00	7,604.00	7,604.00	7,604.00	7,604.00	7,604.00	7,604.00	7,604.00	7,604.00	7,604.00	7,605.00	91,249.00
AOI00105800107	4396401 - DIAGNOSTICO DE TUBERCULOSIS PULMONAR	220101 - MOYOBAMBA	PERSONA DIAGNOSTICADA	Muy Alta	2023	FISICO	8.00	8.00	8.00	8.00	8.00	5.00	8.00	8.00	5.00	8.00	8.00	8.00	90.00
						COSTEO S/	3,891.00	3,891.00	3,891.00	3,891.00	3,891.00	3,891.00	3,891.00	3,891.00	3,891.00	3,891.00	3,891.00	3,903.00	46,704.00
					2024	FISICO	8.00	8.00	8.00	8.00	8.00	5.00	8.00	8.00	5.00	8.00	8.00	8.00	90.00
						COSTEO S/	3,891.00	3,891.00	3,891.00	3,891.00	3,891.00	3,891.00	3,891.00	3,891.00	3,891.00	3,891.00	3,891.00	3,903.00	46,704.00
					2025	FISICO	8.00	8.00	8.00	8.00	8.00	5.00	8.00	8.00	5.00	8.00	8.00	8.00	90.00
						COSTEO S/	3,891.00	3,891.00	3,891.00	3,891.00	3,891.00	3,891.00	3,891.00	3,891.00	3,891.00	3,891.00	3,891.00	3,903.00	46,704.00
AOI00105800111	4396601 - ATENCION CURATIVA ESQUEMA TB SENSIBLE PARA PERSONAS PRIVADAS DE LIBERTAD	220101 - MOYOBAMBA	PERSONA TRATADA	Muy Alta	2023	FISICO	1.00	1.00	1.00	1.00	1.00	1.00	1.00	1.00	0.00	0.00	0.00	0.00	8.00
						COSTEO S/	11,731.00	11,731.00	11,731.00	11,731.00	11,731.00	11,731.00	11,760.00	11,531.00	11,531.00	11,531.00	11,531.00	11,541.00	139,811.00
					2024	FISICO	1.00	1.00	1.00	1.00	1.00	1.00	1.00	1.00	0.00	0.00	0.00	0.00	8.00
						COSTEO S/	11,731.00	11,731.00	11,731.00	11,731.00	11,731.00	11,731.00	11,760.00	11,531.00	11,531.00	11,531.00	11,531.00	11,541.00	139,811.00
					2025	FISICO	1.00	1.00	1.00	1.00	1.00	1.00	1.00	1.00	0.00	0.00	0.00	0.00	8.00
						COSTEO S/	11,731.00	11,731.00	11,731.00	11,731.00	11,731.00	11,731.00	11,760.00	11,531.00	11,531.00	11,531.00	11,531.00	11,541.00	139,811.00
AOI00105800121	4395701 - SERVICIOS DE ATENCION DE TUBERCULOSIS CON MEDIDAS DE CONTROL DE INFECCIONES Y BIOSEGURIDAD EN EL PERSONAL DE SALUD	220101 - MOYOBAMBA	TRABAJADOR PROTEGIDO	Muy Alta	2023	FISICO	4.00	4.00	4.00	4.00	4.00	4.00	4.00	4.00	4.00	4.00	6.00	4.00	50.00
						COSTEO S/	375.00	375.00	375.00	375.00	375.00	375.00	375.00	375.00	375.00	375.00	375.00	375.00	4,500.00
					2024	FISICO	4.00	4.00	4.00	4.00	4.00	4.00	4.00	4.00	4.00	4.00	6.00	4.00	50.00
						COSTEO S/	375.00	375.00	375.00	375.00	375.00	375.00	375.00	375.00	375.00	375.00	375.00	375.00	4,500.00
					2025	FISICO	4.00	4.00	4.00	4.00	4.00	4.00	4.00	4.00	4.00	4.00	6.00	4.00	50.00
						COSTEO S/	375.00	375.00	375.00	375.00	375.00	375.00	375.00	375.00	375.00	375.00	375.00	375.00	4,500.00
AOI00105800123	4395201 - FAMILIAS QUE RECIBEN CONSEJERÍA A TRAVÉS DE LA VISITA DOMICILIARIA PARA PROMOVER PRÁCTICAS Y ENTORNOS SALUDABLES PARA CONTRIBUIR A LA DISMINUCIÓN DE LA TUBERCULOSIS, VIH/SIDA	220101 - MOYOBAMBA	FAMILIA	Muy Alta	2023	FISICO	117.00	117.00	117.00	117.00	117.00	117.00	117.00	117.00	117.00	117.00	118.00	122.00	1,410.00
						COSTEO S/	0.00	0.00	0.00	500.00	0.00	0.00	0.00	0.00	0.00	0.00	0.00	0.00	500.00
					2024	FISICO	117.00	117.00	117.00	117.00	117.00	117.00	117.00	117.00	117.00	117.00	118.00	122.00	1,410.00
						COSTEO S/	0.00	0.00	0.00	500.00	0.00	0.00	0.00	0.00	0.00	0.00	0.00	0.00	500.00
					2025	FISICO	117.00	117.00	117.00	117.00	117.00	117.00	117.00	117.00	117.00	117.00	118.00	122.00	1,410.00
						COSTEO S/	0.00	0.00	0.00	500.00	0.00	0.00	0.00	0.00	0.00	0.00	0.00	0.00	500.00
AOI00105800124	4395204 - COMUNIDADES CON LIDERES CAPACITADOS DESARROLLAN VIGILANCIA COMUNITARIA EN FAVOR DE ENTORNOS Y PRÁCTICAS SALUDABLES Y LA PREVENCIÓN DE LA TUBERCULOSIS, VIH/SIDA	220101 - MOYOBAMBA	PERSONA CAPACITADA	Muy Alta	2023	FISICO	32.00	32.00	32.00	32.00	32.00	32.00	32.00	32.00	32.00	32.00	34.00	32.00	386.00
						COSTEO S/	0.00	0.00	0.00	500.00	0.00	0.00	0.00	0.00	0.00	0.00	0.00	0.00	500.00
					2024	FISICO	32.00	32.00	32.00	32.00	32.00	32.00	32.00	32.00	32.00	32.00	34.00	32.00	386.00
						COSTEO S/	0.00	0.00	0.00	500.00	0.00	0.00	0.00	0.00	0.00	0.00	0.00	0.00	500.00
					2025	FISICO	32.00	32.00	32.00	32.00	32.00	32.00	32.00	32.00	32.00	32.00	34.00	32.00	386.00
						COSTEO S/	0.00	0.00	0.00	500.00	0.00	0.00	0.00	0.00	0.00	0.00	0.00	0.00	500.00
AOI00105800130	4395801 - POBLACIÓN INFORMADA POR MEDIOS DE DIFUSIÓN MASIVA SOBRE PREVENCIÓN EN ITS/VIH Y USO ADECUADO DEL CONDÓN	220101 - MOYOBAMBA	PERSONA INFORMADA	Muy Alta	2023	FISICO	705.00	705.00	705.00	705.00	705.00	705.00	705.00	705.00	705.00	705.00	714.00	705.00	8,469.00
						COSTEO S/	41.00	41.00	41.00	41.00	41.00	41.00	41.00	41.00	41.00	41.00	40.00	50.00	500.00
					2024	FISICO	705.00	705.00	705.00	705.00	705.00	705.00	705.00	705.00	705.00	705.00	714.00	705.00	8,469.00
						COSTEO S/	41.00	41.00	41.00	41.00	41.00	41.00	41.00	41.00	41.00	41.00	40.00	50.00	500.00
					2025	FISICO	705.00	705.00	705.00	705.00	705.00	705.00	705.00	705.00	705.00	705.00	714.00	705.00	8,469.00
						COSTEO S/	41.00	41.00	41.00	41.00	41.00	41.00	41.00	41.00	41.00	41.00	40.00	50.00	500.00
AOI00105800161	4395902 - TAMIZAJE Y DIAGNOSTICO PARA VIH A POBLACIÓN ADULTA Y JOVEN	220101 - MOYOBAMBA	PERSONA TAMIZADA	Muy Alta	2023	FISICO	85.00	85.00	85.00	85.00	85.00	85.00	85.00	85.00	85.00	85.00	85.00	85.00	1,020.00
						COSTEO S/	4,494.00	4,494.00	4,494.00	4,494.00	4,494.00	4,494.00	4,494.00	4,494.00	4,494.00	4,494.00	4,507.00	4,495.00	53,942.00
					2024	FISICO	85.00	85.00	85.00	85.00	85.00	85.00	85.00	85.00	85.00	85.00	85.00	85.00	1,020.00
						COSTEO S/	4,494.00	4,494.00	4,494.00	4,494.00	4,494.00	4,494.00	4,494.00	4,494.00	4,494.00	4,494.00	4,507.00	4,495.00	53,942.00
					2025	FISICO	85.00	85.00	85.00	85.00	85.00	85.00	85.00	85.00	85.00	85.00	85.00	85.00	1,020.00
						COSTEO S/	4,494.00	4,494.00	4,494.00	4,494.00	4,494.00	4,494.00	4,494.00	4,494.00	4,494.00	4,494.00	4,507.00	4,495.00	53,942.00
AOI00105800171	4396002 - POBLACIÓN ADOLESCENTE QUE RECIBE ATENCIÓN PREVENTIVA EN VIH/ITS	220101 - MOYOBAMBA	PERSONA TAMIZADA	Muy Alta	2023	FISICO	10.00	5.00	5.00	5.00	5.00	5.00	10.00	5.00	10.00	4.00	10.00	6.00	80.00
						COSTEO S/	345.00	345.00	345.00	345.00	345.00	345.00	345.00	345.00	345.00	345.00	345.00	354.00	4,149.00
					2024	FISICO	10.00	5.00	5.00	5.00	5.00	5.00	10.00	5.00	10.00	4.00	10.00	6.00	80.00
						COSTEO S/	345.00	345.00	345.00	345.00	345.00	345.00	345.00	345.00	345.00	345.00	345.00	354.00	4,149.00
					2025	FISICO	10.00	5.00	5.00	5.00	5.00	5.00	10.00	5.00	10.00	4.00	10.00	6.00	80.00
						COSTEO S/	345.00	345.00	345.00	345.00	345.00	345.00	345.00	345.00	345.00	345.00	345.00	354.00	4,149.00
[illegible]	[illegible] - GESTANTES CON [illegible] DIAGNOSTICO DE VIH QUE RECIBEN ATENCION [illegible]	[illegible]	GESTANTE MOYOBAMBA	Muy Alta	2023	FISICO	1.00	1.00	1.00	1.00	1.00	1.00	1.00	0.00	0.00	0.00	0.00	0.00	7.00
			ATENDIDA			COSTEO S/	3,832.00	3,832.00	3,832.00	3,832.00	3,832.00	3,832.00	3,832.00	3,832.00	3,832.00	3,832.00	3,843.00	3,835.00	45,998.00
					2024	FISICO	1.00	1.00	1.00	1.00	1.00	1.00	1.00	0.00	0.00	0.00	0.00	0.00	7.00

Documento Nro. 001-2021818368. Esta es una copia auténtica imprimible de un documento electrónico del GOBIERNO REGIONAL SAN MARTÍN, generado en concordancia por lo dispuesto en la ley 27269. Autenticidad e integridad pueden ser contrastada a través de la siguiente dirección web.

https://verificarfirma.regionsanmartin.gob.pe?codigo=e44290a7q89b7q434bqa947q72a55480913a&anex=312323

						COSTEO S/	3,832.00	3,832.00	3,832.00	3,832.00	3,832.00	3,832.00	3,832.00	3,832.00	3,832.00	3,832.00	3,843.00	3,835.00	45,998.00
						FISICO	1.00	1.00	1.00	1.00	1.00	1.00	1.00	0.00	0.00	0.00	0.00	0.00	7.00
					2025	COSTEO S/	3,832.00	3,832.00	3,832.00	3,832.00	3,832.00	3,832.00	3,832.00	3,832.00	3,832.00	3,832.00	3,843.00	3,835.00	45,998.00
						FISICO	3.00	3.00	3.00	3.00	3.00	3.00	3.00	3.00	3.00	7.00	5.00	3.00	42.00
					2023	COSTEO S/	4,458.00	4,458.00	4,458.00	4,458.00	4,458.00	4,458.00	4,458.00	4,458.00	4,458.00	4,459.00	4,466.00	4,459.00	53,506.00
AOI00105800187	4397101 - GESTANTES CON DIAGNOSTICO DE SÍFILIS Y SUS PAREJAS QUE RECIBEN ATENCIÓN INTEGRAL	220101 - MOYOBAMBA	GESTANTE ATENDIDA	Muy Alta		FISICO	3.00	3.00	3.00	3.00	3.00	3.00	3.00	3.00	3.00	7.00	5.00	3.00	42.00
					2024	COSTEO S/	4,458.00	4,458.00	4,458.00	4,458.00	4,458.00	4,458.00	4,458.00	4,458.00	4,458.00	4,459.00	4,466.00	4,459.00	53,506.00
						FISICO	3.00	3.00	3.00	3.00	3.00	3.00	3.00	3.00	3.00	7.00	5.00	3.00	42.00
					2025	COSTEO S/	4,458.00	4,458.00	4,458.00	4,458.00	4,458.00	4,458.00	4,458.00	4,458.00	4,458.00	4,459.00	4,466.00	4,459.00	53,506.00
						FISICO	1.00	0.00	0.00	1.00	0.00	0.00	0.00	1.00	0.00	0.00	0.00	0.00	3.00
					2023	COSTEO S/	29,782.00	0.00	0.00	29,782.00	0.00	0.00	0.00	27,833.00	0.00	0.00	0.00	0.00	87,397.00
AOI00105800190	4397201 - ATENCIÓN CURATIVA PARA PAT CON ESQUEMAS PARA TB XDR	220101 - MOYOBAMBA	PERSONA TRATADA	Muy Alta		FISICO	1.00	0.00	0.00	1.00	0.00	0.00	0.00	1.00	0.00	0.00	0.00	0.00	3.00
					2024	COSTEO S/	29,782.00	0.00	0.00	29,782.00	0.00	0.00	0.00	27,833.00	0.00	0.00	0.00	0.00	87,397.00
						FISICO	1.00	0.00	0.00	1.00	0.00	0.00	0.00	1.00	0.00	0.00	0.00	0.00	3.00
					2025	COSTEO S/	29,782.00	0.00	0.00	29,782.00	0.00	0.00	0.00	27,833.00	0.00	0.00	0.00	0.00	87,397.00
						FISICO	1.00	1.00	1.00	1.00	1.00	1.00	1.00	1.00	0.00	0.00	0.00	0.00	8.00
					2023	COSTEO S/	500.00	500.00	500.00	500.00	500.00	500.00	1,000.00	500.00	0.00	0.00	0.00	0.00	4,500.00
AOI00105800193	4397401 - ATENCION CURATIVA DE TB Y DIABETES MELLITUS	220101 - MOYOBAMBA	PERSONA TRATADA	Muy Alta		FISICO	1.00	1.00	1.00	1.00	1.00	1.00	1.00	1.00	0.00	0.00	0.00	0.00	8.00
					2024	COSTEO S/	500.00	500.00	500.00	500.00	500.00	500.00	1,000.00	500.00	0.00	0.00	0.00	0.00	4,500.00
						FISICO	1.00	1.00	1.00	1.00	1.00	1.00	1.00	1.00	0.00	0.00	0.00	0.00	8.00
					2025	COSTEO S/	500.00	500.00	500.00	500.00	500.00	500.00	1,000.00	500.00	0.00	0.00	0.00	0.00	4,500.00
						FISICO	1.00	1.00	1.00	1.00	1.00	1.00	1.00	1.00	1.00	1.00	2.00	3.00	15.00
					2023	COSTEO S/	8,860.00	8,860.00	8,860.00	8,860.00	8,860.00	8,860.00	8,860.00	8,860.00	8,860.00	8,860.00	8,863.00	8,874.00	106,337.00
AOI00105800502	4397301 - DESPISTAJE Y DIAGNOSTICO DE TB Y VIH/SIDA	220101 - MOYOBAMBA	PERSONA ATENDIDA	Muy Alta		FISICO	1.00	1.00	1.00	1.00	1.00	1.00	1.00	1.00	1.00	1.00	2.00	3.00	15.00
					2024	COSTEO S/	8,860.00	8,860.00	8,860.00	8,860.00	8,860.00	8,860.00	8,860.00	8,860.00	8,860.00	8,860.00	8,863.00	8,874.00	106,337.00
						FISICO	1.00	1.00	1.00	1.00	1.00	1.00	1.00	1.00	1.00	1.00	2.00	3.00	15.00
					2025	COSTEO S/	8,860.00	8,860.00	8,860.00	8,860.00	8,860.00	8,860.00	8,860.00	8,860.00	8,860.00	8,860.00	8,863.00	8,874.00	106,337.00
						FISICO	89.00	89.00	89.00	89.00	89.00	89.00	89.00	89.00	89.00	99.00	99.00	78.00	1,077.00
					2023	COSTEO S/	12,424.00	12,424.00	12,424.00	12,424.00	12,424.00	12,424.00	12,424.00	12,424.00	12,424.00	12,424.00	12,430.00	12,434.00	149,104.00
AOI00105800571	4396101 - POBLACIÓN HSH, TRANS, TS Y DE LA DIVERSIDAD SEXUAL QUE RECIBE ATENCIÓN PREVENTIVA EN VIH/ITS	220101 - MOYOBAMBA	PERSONA TAMIZADA	Muy Alta		FISICO	89.00	89.00	89.00	89.00	89.00	89.00	89.00	89.00	89.00	99.00	99.00	78.00	1,077.00
					2024	COSTEO S/	12,424.00	12,424.00	12,424.00	12,424.00	12,424.00	12,424.00	12,424.00	12,424.00	12,424.00	12,424.00	12,430.00	12,434.00	149,104.00
						FISICO	89.00	89.00	89.00	89.00	89.00	89.00	89.00	89.00	89.00	99.00	99.00	78.00	1,077.00
					2025	COSTEO S/	12,424.00	12,424.00	12,424.00	12,424.00	12,424.00	12,424.00	12,424.00	12,424.00	12,424.00	12,424.00	12,430.00	12,434.00	149,104.00
						FISICO	250.00	250.00	250.00	250.00	250.00	250.00	250.00	250.00	250.00	250.00	229.00	282.00	3,011.00
					2023	COSTEO S/	83.00	83.00	83.00	83.00	83.00	83.00	83.00	83.00	83.00	83.00	85.00	85.00	1,000.00
AOI00105800572	4396801 - PERSONAS CON DIAGNOSTICO DE INFECCIÓN DE TRANSMISIÓN SEXUAL (ITS) QUE RECIBE TRATAMIENTO	220101 - MOYOBAMBA	PERSONA TRATADA	Muy Alta		FISICO	250.00	250.00	250.00	250.00	250.00	250.00	250.00	250.00	250.00	250.00	229.00	282.00	3,011.00
					2024	COSTEO S/	83.00	83.00	83.00	83.00	83.00	83.00	83.00	83.00	83.00	83.00	85.00	85.00	1,000.00
						FISICO	250.00	250.00	250.00	250.00	250.00	250.00	250.00	250.00	250.00	250.00	229.00	282.00	3,011.00
					2025	COSTEO S/	83.00	83.00	83.00	83.00	83.00	83.00	83.00	83.00	83.00	83.00	85.00	85.00	1,000.00
						FISICO	2.00	2.00	1.00	1.00	1.00	1.00	1.00	1.00	1.00	1.00	1.00	1.00	14.00
					2023	COSTEO S/	85.00	85.00	83.00	83.00	83.00	83.00	83.00	83.00	83.00	83.00	83.00	83.00	1,000.00
AOI00105800573	4396901 - NIÑOS Y ADOLESCENTES CON DIAGNÓSTICO DE VIH QUE RECIBEN ATENCIÓN INTEGRAL	220101 - MOYOBAMBA	PERSONA ATENDIDA	Muy Alta		FISICO	2.00	2.00	1.00	1.00	1.00	1.00	1.00	1.00	1.00	1.00	1.00	1.00	14.00
					2024	COSTEO S/	85.00	85.00	83.00	83.00	83.00	83.00	83.00	83.00	83.00	83.00	83.00	83.00	1,000.00
						FISICO	2.00	2.00	1.00	1.00	1.00	1.00	1.00	1.00	1.00	1.00	1.00	1.00	14.00
					2025	COSTEO S/	85.00	85.00	83.00	83.00	83.00	83.00	83.00	83.00	83.00	83.00	83.00	83.00	1,000.00

AEI.05.07 - ATENCIÓN PARA LA PREVENCIÓN Y CONTROL DE LAS ENFERMEDADES NO TRANSMISIBLES DE MANERA INTEGRAL A LA POBLACIÓN

CODIGO	ACTIVIDAD OPERATIVA	UBIGEO	U.M.	PRIORIDAD	PERIODO MULTIANUAL	META	PROGRAMACION MENSUAL 01	02	03	04	05	06	07	08	09	10	11	12	TOTAL ANUAL
						FISICO	0.00	0.00	3.00	0.00	0.00	3.00	0.00	0.00	3.00	0.00	0.00	3.00	12.00
					2023	COSTEO S/	0.00	0.00	6,500.00	0.00	0.00	6,500.00	0.00	0.00	6,500.00	0.00	0.00	6,263.00	25,763.00
AOI00105800076	0044192 - MONITOREO, SUPERVISION, EVALUACION Y CONTROL DE PREVENCION Y CONTROL DEL CANCER	220101 - MOYOBAMBA	INFORME	Muy Alta		FISICO	0.00	0.00	3.00	0.00	0.00	3.00	0.00	0.00	3.00	0.00	0.00	3.00	12.00
					2024	COSTEO S/	0.00	0.00	6,500.00	0.00	0.00	6,500.00	0.00	0.00	6,500.00	0.00	0.00	6,263.00	25,763.00
						FISICO	0.00	0.00	3.00	0.00	0.00	3.00	0.00	0.00	3.00	0.00	0.00	3.00	12.00
					2025	COSTEO S/	0.00	0.00	6,500.00	0.00	0.00	6,500.00	0.00	0.00	6,500.00	0.00	0.00	6,263.00	25,763.00
						FISICO	1.00	1.00	1.00	1.00	1.00	1.00	1.00	1.00	1.00	1.00	1.00	1.00	12.00
					2023	COSTEO S/	5,412.00	5,412.00	5,412.00	5,412.00	5,412.00	5,412.00	5,412.00	5,412.00	5,412.00	5,412.00	5,412.00	5,415.00	64,947.00
AOI00105800094	0215078 - TAMIZAJE EN MUJER CON EXAMEN CLINICO DE MAMA PARA DETECCION DE CANCER DE MAMA	220101 - MOYOBAMBA	PERSONA TAMIZADA	Muy Alta		FISICO	1.00	1.00	1.00	1.00	1.00	1.00	1.00	1.00	1.00	1.00	1.00	1.00	12.00
					2024	COSTEO S/	5,412.00	5,412.00	5,412.00	5,412.00	5,412.00	5,412.00	5,412.00	5,412.00	5,412.00	5,412.00	5,412.00	5,415.00	64,947.00
						FISICO	1.00	1.00	1.00	1.00	1.00	1.00	1.00	1.00	1.00	1.00	1.00	1.00	12.00
					2025	COSTEO S/	5,412.00	5,412.00	5,412.00	5,412.00	5,412.00	5,412.00	5,412.00	5,412.00	5,412.00	5,412.00	5,412.00	5,415.00	64,947.00
						FISICO	1.00	1.00	1.00	1.00	1.00	1.00	1.00	1.00	1.00	1.00	1.00	1.00	12.00
					2023	COSTEO S/	100.00	100.00	50.00	100.00	100.00	50.00	100.00	100.00	100.00	50.00	50.00	100.00	1,000.00
AOI00105800099	0215080 - TAMIZAJE PARA DETECCION DE CANCER DE COLON Y RECTO	220101 - MOYOBAMBA	PERSONA TAMIZADA	Muy Alta		FISICO	1.00	1.00	1.00	1.00	1.00	1.00	1.00	1.00	1.00	1.00	1.00	1.00	12.00
					2024	COSTEO S/	100.00	100.00	50.00	100.00	100.00	50.00	100.00	100.00	100.00	50.00	50.00	100.00	1,000.00
						FISICO	1.00	1.00	1.00	1.00	1.00	1.00	1.00	1.00	1.00	1.00	1.00	1.00	12.00
					2025	COSTEO S/	100.00	100.00	50.00	100.00	100.00	50.00	100.00	100.00	100.00	50.00	50.00	100.00	1,000.00
						FISICO	1.00	1.00	1.00	1.00	1.00	1.00	1.00	1.00	1.00	1.00	1.00	1.00	12.00
					2023	COSTEO S/	100.00	100.00	100.00	50.00	100.00	50.00	50.00	100.00	50.00	100.00	100.00	100.00	1,000.00
AOI00105800100	0215081 - TAMIZAJE PARA DETECCION DE CANCER DE PROSTATA	220101 - MOYOBAMBA	PERSONA TAMIZADA	Muy Alta		FISICO	1.00	1.00	1.00	1.00	1.00	1.00	1.00	1.00	1.00	1.00	1.00	1.00	12.00
					2024	COSTEO S/	100.00	100.00	100.00	50.00	100.00	50.00	50.00	100.00	50.00	100.00	100.00	100.00	1,000.00
						FISICO	1.00	1.00	1.00	1.00	1.00	1.00	1.00	1.00	1.00	1.00	1.00	1.00	12.00
					2025	COSTEO S/	100.00	100.00	100.00	50.00	100.00	50.00	50.00	100.00	50.00	100.00	100.00	100.00	1,000.00
I5082 - TAMIZAJE PARA TECCION DE CANCER DE	220101 - MOYOBAMBA	PERSONA TAMIZADA	Muy Alta		FISICO	1.00	1.00	1.00	1.00	1.00	1.00	1.00	1.00	1.00	1.00	1.00	1.00	12.00
					2023	COSTEO	10.00	10.00	10.00	10.00	50.00	24.00	20.00	50.00	10.00	10.00	10.00	10.00	224.00
					2024	FISICO	1.00	1.00	1.00	1.00	1.00	1.00	1.00	1.00	1.00	1.00	1.00	1.00	12.00

Documento Nro: 001-2021818368. Esta es una copia auténtica imprimible de un documento electrónico del GOBIERNO REGIONAL SAN MARTÍN, generado en concordancia por lo dispuesto en la ley 27269. Autenticidad e integridad pueden ser contrastada a través de la siguiente dirección web.

https://verificarfirma.regionsanmartin.gob.pe?codigo=e44290a7q89b7q434bqa947q72a55480913a&anex=312323

						COSTEO S/	10.00	10.00	10.00	10.00	50.00	24.00	20.00	50.00	10.00	10.00	10.00	10.00	224.00
						FISICO	1.00	1.00	1.00	1.00	1.00	1.00	1.00	1.00	1.00	1.00	1.00	1.00	12.00
					2025	COSTEO S/	10.00	10.00	10.00	10.00	50.00	24.00	20.00	50.00	10.00	10.00	10.00	10.00	224.00
AOI00105800102	0081801 - ATENCION DE LA PACIENTE CON LESIONES PREMALIGNAS DE CUELLO UTERINO CON ABLACION	220101 - MOYOBAMBA	PERSONA ATENDIDA	Muy Alta	2023	FISICO	2.00	2.00	2.00	2.00	2.00	5.00	2.00	2.00	4.00	2.00	2.00	2.00	29.00
						COSTEO S/	13,528.00	13,528.00	13,528.00	13,478.00	13,478.00	13,528.00	13,478.00	13,478.00	13,528.00	13,528.00	13,528.00	13,534.00	162,142.00
					2024	FISICO	2.00	2.00	2.00	2.00	2.00	5.00	2.00	2.00	4.00	2.00	2.00	2.00	29.00
						COSTEO S/	13,528.00	13,528.00	13,528.00	13,478.00	13,478.00	13,528.00	13,478.00	13,478.00	13,528.00	13,528.00	13,528.00	13,534.00	162,142.00
					2025	FISICO	2.00	2.00	2.00	2.00	2.00	5.00	2.00	2.00	4.00	2.00	2.00	2.00	29.00
						COSTEO S/	13,528.00	13,528.00	13,528.00	13,478.00	13,478.00	13,528.00	13,478.00	13,478.00	13,528.00	13,528.00	13,528.00	13,534.00	162,142.00
AOI00105800312	0136006 - PROTEGER A LA NIÑA CON APLICACION DE VACUNA VPH	220101 - MOYOBAMBA	NIÑO PROTEGIDO	Muy Alta	2023	FISICO	1.00	1.00	1.00	1.00	1.00	1.00	1.00	1.00	1.00	1.00	1.00	1.00	12.00
						COSTEO S/	627.00	627.00	627.00	627.00	627.00	627.00	627.00	627.00	630.00	627.00	633.00	627.00	7,533.00
					2024	FISICO	1.00	1.00	1.00	1.00	1.00	1.00	1.00	1.00	1.00	1.00	1.00	1.00	12.00
						COSTEO S/	627.00	627.00	627.00	627.00	627.00	627.00	627.00	627.00	630.00	627.00	633.00	627.00	7,533.00
					2025	FISICO	1.00	1.00	1.00	1.00	1.00	1.00	1.00	1.00	1.00	1.00	1.00	1.00	12.00
						COSTEO S/	627.00	627.00	627.00	627.00	627.00	627.00	627.00	627.00	630.00	627.00	633.00	627.00	7,533.00
AOI00105800391	0215073 - CONSEJERIA PREVENTIVA EN FACTORES DE RIESGO PARA EL CANCER	220101 - MOYOBAMBA	PERSONA INFORMADA	Muy Alta	2023	FISICO	833.00	833.00	833.00	833.00	833.00	833.00	833.00	833.00	833.00	833.00	833.00	837.00	10,000.00
						COSTEO S/	166.00	166.00	166.00	166.00	166.00	166.00	166.00	166.00	168.00	168.00	168.00	168.00	2,000.00
					2024	FISICO	833.00	833.00	833.00	833.00	833.00	833.00	833.00	833.00	833.00	833.00	833.00	837.00	10,000.00
						COSTEO S/	166.00	166.00	166.00	166.00	166.00	166.00	166.00	166.00	168.00	168.00	168.00	168.00	2,000.00
					2025	FISICO	833.00	833.00	833.00	833.00	833.00	833.00	833.00	833.00	833.00	833.00	833.00	837.00	10,000.00
						COSTEO S/	166.00	166.00	166.00	166.00	166.00	166.00	166.00	166.00	168.00	168.00	168.00	168.00	2,000.00
AOI00105800392	0215074 - CONSEJERIA PARA PACIENTES DIAGNOSTICADOS CON CANCER	220101 - MOYOBAMBA	PERSONA INFORMADA	Muy Alta	2023	FISICO	0.00	0.00	0.00	1.00	0.00	0.00	0.00	1.00	0.00	0.00	0.00	0.00	2.00
						COSTEO S/	0.00	0.00	0.00	62,283.00	0.00	0.00	0.00	60,534.00	0.00	0.00	0.00	0.00	122,817.00
					2024	FISICO	0.00	0.00	0.00	1.00	0.00	0.00	0.00	1.00	0.00	0.00	0.00	0.00	2.00
						COSTEO S/	0.00	0.00	0.00	62,283.00	0.00	0.00	0.00	60,534.00	0.00	0.00	0.00	0.00	122,817.00
					2025	FISICO	0.00	0.00	0.00	1.00	0.00	0.00	0.00	1.00	0.00	0.00	0.00	0.00	2.00
						COSTEO S/	0.00	0.00	0.00	62,283.00	0.00	0.00	0.00	60,534.00	0.00	0.00	0.00	0.00	122,817.00
AOI00105800490	0044193 - DESARROLLO DE NORMAS Y GUIAS TECNICAS EN PREVENCION Y CONTROL DEL CANCER	220101 - MOYOBAMBA	NORMA	Muy Alta	2023	FISICO	0.00	0.00	0.00	0.00	0.00	0.00	0.00	1.00	0.00	0.00	0.00	0.00	1.00
						COSTEO S/	0.00	0.00	0.00	0.00	0.00	0.00	0.00	1,000.00	0.00	0.00	0.00	0.00	1,000.00
					2024	FISICO	0.00	0.00	0.00	0.00	0.00	0.00	0.00	1.00	0.00	0.00	0.00	0.00	1.00
						COSTEO S/	0.00	0.00	0.00	0.00	0.00	0.00	0.00	1,000.00	0.00	0.00	0.00	0.00	1,000.00
					2025	FISICO	0.00	0.00	0.00	0.00	0.00	0.00	0.00	1.00	0.00	0.00	0.00	0.00	1.00
						COSTEO S/	0.00	0.00	0.00	0.00	0.00	0.00	0.00	1,000.00	0.00	0.00	0.00	0.00	1,000.00
AOI00105800491	0215075 - TAMIZAJE CON PAPANICOLAOU PARA DETECCION DE CANCER DE CUELLO UTERINO	220101 - MOYOBAMBA	PERSONA TAMIZADA	Muy Alta	2023	FISICO	129.00	129.00	129.00	129.00	129.00	129.00	129.00	129.00	129.00	129.00	129.00	133.00	1,552.00
						COSTEO S/	24,534.00	24,534.00	24,534.00	24,534.00	24,534.00	24,534.00	24,534.00	24,534.00	24,534.00	24,534.00	24,534.00	24,543.00	294,417.00
					2024	FISICO	129.00	129.00	129.00	129.00	129.00	129.00	129.00	129.00	129.00	129.00	129.00	133.00	1,552.00
						COSTEO S/	24,534.00	24,534.00	24,534.00	24,534.00	24,534.00	24,534.00	24,534.00	24,534.00	24,534.00	24,534.00	24,534.00	24,543.00	294,417.00
					2025	FISICO	129.00	129.00	129.00	129.00	129.00	129.00	129.00	129.00	129.00	129.00	129.00	133.00	1,552.00
						COSTEO S/	24,534.00	24,534.00	24,534.00	24,534.00	24,534.00	24,534.00	24,534.00	24,534.00	24,534.00	24,534.00	24,534.00	24,543.00	294,417.00
AOI00105800492	5001101 - TAMIZAJE Y DETECCIÓN DE CATARATA MEDIANTE EXAMEN DE AGUDEZA VISUAL EN PRIMER Y SEGUNDO NIVEL DE ATENCIÓN	220101 - MOYOBAMBA	PERSONA TAMIZADA	Muy Alta	2023	FISICO	866.00	866.00	866.00	866.00	866.00	866.00	866.00	866.00	867.00	867.00	866.00	866.00	10,394.00
						COSTEO S/	3,279.00	3,279.00	3,279.00	3,279.00	3,279.00	3,279.00	3,279.00	3,279.00	3,279.00	3,279.00	3,279.00	3,285.00	39,354.00
					2024	FISICO	866.00	866.00	866.00	866.00	866.00	866.00	866.00	866.00	867.00	867.00	866.00	866.00	10,394.00
						COSTEO S/	3,279.00	3,279.00	3,279.00	3,279.00	3,279.00	3,279.00	3,279.00	3,279.00	3,279.00	3,279.00	3,279.00	3,285.00	39,354.00
					2025	FISICO	866.00	866.00	866.00	866.00	866.00	866.00	866.00	866.00	867.00	867.00	866.00	866.00	10,394.00
						COSTEO S/	3,279.00	3,279.00	3,279.00	3,279.00	3,279.00	3,279.00	3,279.00	3,279.00	3,279.00	3,279.00	3,279.00	3,285.00	39,354.00
AOI00105800493	5001102 - EVALUACIÓN Y DESPISTAJE DE CATARATA	220101 - MOYOBAMBA	PERSONA TAMIZADA	Muy Alta	2023	FISICO	216.00	216.00	216.00	216.00	216.00	217.00	217.00	217.00	217.00	217.00	217.00	217.00	2,599.00
						COSTEO S/	3,278.00	3,278.00	3,278.00	3,278.00	3,278.00	3,278.00	3,278.00	3,278.00	3,278.00	3,278.00	3,278.00	3,287.00	39,345.00
					2024	FISICO	216.00	216.00	216.00	216.00	216.00	217.00	217.00	217.00	217.00	217.00	217.00	217.00	2,599.00
						COSTEO S/	3,278.00	3,278.00	3,278.00	3,278.00	3,278.00	3,278.00	3,278.00	3,278.00	3,278.00	3,278.00	3,278.00	3,287.00	39,345.00
					2025	FISICO	216.00	216.00	216.00	216.00	216.00	217.00	217.00	217.00	217.00	217.00	217.00	217.00	2,599.00
						COSTEO S/	3,278.00	3,278.00	3,278.00	3,278.00	3,278.00	3,278.00	3,278.00	3,278.00	3,278.00	3,278.00	3,278.00	3,287.00	39,345.00
AOI00105800494	5001103 - REFERENCIA PARA DIAGNÓSTICO Y TRATAMIENTO DE CEGUERA POR CATARATA EN EL PRIMER NIVEL DE ATENCIÓN	220101 - MOYOBAMBA	ACCION	Muy Alta	2023	FISICO	173.00	173.00	173.00	173.00	173.00	173.00	173.00	173.00	174.00	174.00	174.00	173.00	2,079.00
						COSTEO S/	3,278.00	3,278.00	3,278.00	3,278.00	3,278.00	3,278.00	3,278.00	3,278.00	3,278.00	3,278.00	3,278.00	3,287.00	39,345.00
					2024	FISICO	173.00	173.00	173.00	173.00	173.00	173.00	173.00	173.00	174.00	174.00	174.00	173.00	2,079.00
						COSTEO S/	3,278.00	3,278.00	3,278.00	3,278.00	3,278.00	3,278.00	3,278.00	3,278.00	3,278.00	3,278.00	3,278.00	3,287.00	39,345.00
					2025	FISICO	173.00	173.00	173.00	173.00	173.00	173.00	173.00	173.00	174.00	174.00	174.00	173.00	2,079.00
						COSTEO S/	3,278.00	3,278.00	3,278.00	3,278.00	3,278.00	3,278.00	3,278.00	3,278.00	3,278.00	3,278.00	3,278.00	3,287.00	39,345.00
AOI00105800495	0215076 - TAMIZAJE CON INSPECCION VISUAL CON ACIDO ACETICO PARA DETECCION DE CANCER DE CUELLO UTERINO	220101 - MOYOBAMBA	PERSONA TAMIZADA	Muy Alta	2023	FISICO	219.00	219.00	219.00	219.00	219.00	219.00	219.00	219.00	219.00	219.00	219.00	230.00	2,639.00
						COSTEO S/	14,053.00	14,053.00	14,053.00	14,053.00	14,053.00	14,053.00	14,053.00	14,053.00	14,053.00	14,053.00	14,053.00	14,069.00	168,652.00
					2024	FISICO	219.00	219.00	219.00	219.00	219.00	219.00	219.00	219.00	219.00	219.00	219.00	230.00	2,639.00
						COSTEO S/	14,053.00	14,053.00	14,053.00	14,053.00	14,053.00	14,053.00	14,053.00	14,053.00	14,053.00	14,053.00	14,053.00	14,069.00	168,652.00
					2025	FISICO	219.00	219.00	219.00	219.00	219.00	219.00	219.00	219.00	219.00	219.00	219.00	230.00	2,639.00
						COSTEO S/	14,053.00	14,053.00	14,053.00	14,053.00	14,053.00	14,053.00	14,053.00	14,053.00	14,053.00	14,053.00	14,053.00	14,069.00	168,652.00
AOI00105800496	5001104 - DIAGNOSTICO DE CEGUERA POR CATARATA - CONSULTA POR OFTALMOLOGIA	220101 - MOYOBAMBA	ACCION	Muy Alta	2023	FISICO	85.00	85.00	85.00	85.00	85.00	85.00	85.00	85.00	85.00	85.00	85.00	85.00	1,020.00
						COSTEO S/	3,278.00	3,278.00	3,278.00	3,278.00	3,278.00	3,278.00	3,278.00	3,278.00	3,278.00	3,278.00	3,278.00	3,287.00	39,345.00
					2024	FISICO	85.00	85.00	85.00	85.00	85.00	85.00	85.00	85.00	85.00	85.00	85.00	85.00	1,020.00
						COSTEO S/	3,278.00	3,278.00	3,278.00	3,278.00	3,278.00	3,278.00	3,278.00	3,278.00	3,278.00	3,278.00	3,278.00	3,287.00	39,345.00
					2025	FISICO	85.00	85.00	85.00	85.00	85.00	85.00	85.00	85.00	85.00	85.00	85.00	85.00	1,020.00
						COSTEO S/	3,278.00	3,278.00	3,278.00	3,278.00	3,278.00	3,278.00	3,278.00	3,278.00	3,278.00	3,278.00	3,278.00	3,287.00	39,345.00
	01105 - CONSEJERÍA PARA DETECCIÓN	220101 - MOYOBAMBA	ACCION	Muy Alta	2023	FISICO	216.00	217.00	217.00	217.00	217.00	217.00	217.00	217.00	216.00	216.00	216.00	216.00	2,599.00
	ORTUNA Y CONTROL DE TABACO					COSTEO S/	3,278.00	3,278.00	3,278.00	3,278.00	3,278.00	3,278.00	3,278.00	3,278.00	3,278.00	3,278.00	3,278.00	3,287.00	39,345.00
					2024	FISICO	216.00	217.00	217.00	217.00	217.00	217.00	217.00	217.00	216.00	216.00	216.00	216.00	2,599.00
						COSTEO S/	3,278.00	3,278.00	3,278.00	3,278.00	3,278.00	3,278.00	3,278.00	3,278.00	3,278.00	3,278.00	3,278.00	3,287.00	39,345.00
					2025	FISICO	216.00	217.00	217.00	217.00	217.00	217.00	217.00	217.00	216.00	216.00	216.00	216.00	2,599.00

Documento Nro: 001-2021818368. Esta es una copia auténtica imprimible de un documento electrónico del GOBIERNO REGIONAL SAN MARTÍN, generado en concordancia por lo dispuesto en la ley 27269. Autenticidad e integridad pueden ser contrastada a través de la siguiente dirección web.

https://verificarfirma.regionsanmartin.gob.pe?codigo=e44290a7q89b7q434bqa947q72a55480913a&anex=312323

					COSTEO S/	3,278.00	3,278.00	3,278.00	3,278.00	3,278.00	3,278.00	3,278.00	3,278.00	3,278.00	3,278.00	3,278.00	3,287.00	39,345.00
AOI00105800498	5001106 - EXAMEN DE APOYO AL DIAGNÓSTICO EN LABORATORIO	220101 - MOYOBAMBA	ACCION	Muy Alta	2023	FISICO	68.00	68.00	68.00	68.00	68.00	68.00	68.00	68.00	68.00	68.00	68.00	68.00	816.00
						COSTEO S/	3,278.00	3,278.00	3,278.00	3,278.00	3,278.00	3,278.00	3,278.00	3,278.00	3,278.00	3,278.00	3,278.00	3,287.00	39,345.00
					2024	FISICO	68.00	68.00	68.00	68.00	68.00	68.00	68.00	68.00	68.00	68.00	68.00	68.00	816.00
						COSTEO S/	3,278.00	3,278.00	3,278.00	3,278.00	3,278.00	3,278.00	3,278.00	3,278.00	3,278.00	3,278.00	3,278.00	3,287.00	39,345.00
					2025	FISICO	68.00	68.00	68.00	68.00	68.00	68.00	68.00	68.00	68.00	68.00	68.00	68.00	816.00
						COSTEO S/	3,278.00	3,278.00	3,278.00	3,278.00	3,278.00	3,278.00	3,278.00	3,278.00	3,278.00	3,278.00	3,278.00	3,287.00	39,345.00
AOI00105800499	5001107 - EXAMEN DE APOYO AL DIAGNÓSTICO EN CARDIOLOGÍA	220101 - MOYOBAMBA	ACCION	Muy Alta	2023	FISICO	68.00	68.00	68.00	68.00	68.00	68.00	68.00	68.00	68.00	68.00	68.00	68.00	816.00
						COSTEO S/	3,278.00	3,278.00	3,278.00	3,278.00	3,278.00	3,278.00	3,278.00	3,278.00	3,278.00	3,278.00	3,278.00	3,287.00	39,345.00
					2024	FISICO	68.00	68.00	68.00	68.00	68.00	68.00	68.00	68.00	68.00	68.00	68.00	68.00	816.00
						COSTEO S/	3,278.00	3,278.00	3,278.00	3,278.00	3,278.00	3,278.00	3,278.00	3,278.00	3,278.00	3,278.00	3,278.00	3,287.00	39,345.00
					2025	FISICO	68.00	68.00	68.00	68.00	68.00	68.00	68.00	68.00	68.00	68.00	68.00	68.00	816.00
						COSTEO S/	3,278.00	3,278.00	3,278.00	3,278.00	3,278.00	3,278.00	3,278.00	3,278.00	3,278.00	3,278.00	3,278.00	3,287.00	39,345.00
AOI00105800501	5001108 - EXAMEN DE APOYO AL DIAGNÓSTICO EN IMÁGENES	220101 - MOYOBAMBA	ACCION	Muy Alta	2023	FISICO	47.00	47.00	47.00	47.00	47.00	50.00	50.00	48.00	47.00	47.00	47.00	47.00	571.00
						COSTEO S/	3,278.00	3,278.00	3,278.00	3,278.00	3,278.00	3,278.00	3,278.00	3,278.00	3,278.00	3,278.00	3,278.00	3,287.00	39,345.00
					2024	FISICO	47.00	47.00	47.00	47.00	47.00	50.00	50.00	48.00	47.00	47.00	47.00	47.00	571.00
						COSTEO S/	3,278.00	3,278.00	3,278.00	3,278.00	3,278.00	3,278.00	3,278.00	3,278.00	3,278.00	3,278.00	3,278.00	3,287.00	39,345.00
					2025	FISICO	47.00	47.00	47.00	47.00	47.00	50.00	50.00	48.00	47.00	47.00	47.00	47.00	571.00
						COSTEO S/	3,278.00	3,278.00	3,278.00	3,278.00	3,278.00	3,278.00	3,278.00	3,278.00	3,278.00	3,278.00	3,278.00	3,287.00	39,345.00
AOI00105800503	5001301 - DIAGNOSTICO DE ERRORES REFRACTIVOS	220101 - MOYOBAMBA	PERSONA TAMIZADA	Muy Alta	2023	FISICO	11.00	11.00	11.00	11.00	11.00	13.00	13.00	11.00	11.00	11.00	11.00	11.00	136.00
						COSTEO S/	1,802.00	1,802.00	1,802.00	1,802.00	1,802.00	1,802.00	1,802.00	1,802.00	1,802.00	1,802.00	1,802.00	1,812.00	21,634.00
					2024	FISICO	11.00	11.00	11.00	11.00	11.00	13.00	13.00	11.00	11.00	11.00	11.00	11.00	136.00
						COSTEO S/	1,802.00	1,802.00	1,802.00	1,802.00	1,802.00	1,802.00	1,802.00	1,802.00	1,802.00	1,802.00	1,802.00	1,812.00	21,634.00
					2025	FISICO	11.00	11.00	11.00	11.00	11.00	13.00	13.00	11.00	11.00	11.00	11.00	11.00	136.00
						COSTEO S/	1,802.00	1,802.00	1,802.00	1,802.00	1,802.00	1,802.00	1,802.00	1,802.00	1,802.00	1,802.00	1,802.00	1,812.00	21,634.00
AOI00105800504	5001302 - EVALUACIÓN DE ERRORES REFRACTIVOS EN NIÑOS (AS) DE 3 A 11 AÑOS	220101 - MOYOBAMBA	PERSONA TAMIZADA	Muy Alta	2023	FISICO	119.00	119.00	119.00	119.00	119.00	119.00	119.00	119.00	120.00	120.00	119.00	119.00	1,430.00
						COSTEO S/	1,802.00	1,802.00	1,802.00	1,802.00	1,802.00	1,802.00	1,802.00	1,802.00	1,802.00	1,802.00	1,802.00	1,811.00	21,633.00
					2024	FISICO	119.00	119.00	119.00	119.00	119.00	119.00	119.00	119.00	120.00	120.00	119.00	119.00	1,430.00
						COSTEO S/	1,802.00	1,802.00	1,802.00	1,802.00	1,802.00	1,802.00	1,802.00	1,802.00	1,802.00	1,802.00	1,802.00	1,811.00	21,633.00
					2025	FISICO	119.00	119.00	119.00	119.00	119.00	119.00	119.00	119.00	120.00	120.00	119.00	119.00	1,430.00
						COSTEO S/	1,802.00	1,802.00	1,802.00	1,802.00	1,802.00	1,802.00	1,802.00	1,802.00	1,802.00	1,802.00	1,802.00	1,811.00	21,633.00
AOI00105800505	5001304 - REFERENCIA DE NIÑOS CON ERRORES REFRACTIVOS	220101 - MOYOBAMBA	ACCION	Muy Alta	2023	FISICO	80.00	80.00	80.00	80.00	80.00	80.00	85.00	83.00	80.00	80.00	80.00	80.00	968.00
						COSTEO S/	1,802.00	1,802.00	1,802.00	1,802.00	1,802.00	1,802.00	1,802.00	1,802.00	1,802.00	1,802.00	1,802.00	1,811.00	21,633.00
					2024	FISICO	80.00	80.00	80.00	80.00	80.00	80.00	85.00	83.00	80.00	80.00	80.00	80.00	968.00
						COSTEO S/	1,802.00	1,802.00	1,802.00	1,802.00	1,802.00	1,802.00	1,802.00	1,802.00	1,802.00	1,802.00	1,802.00	1,811.00	21,633.00
					2025	FISICO	80.00	80.00	80.00	80.00	80.00	80.00	85.00	83.00	80.00	80.00	80.00	80.00	968.00
						COSTEO S/	1,802.00	1,802.00	1,802.00	1,802.00	1,802.00	1,802.00	1,802.00	1,802.00	1,802.00	1,802.00	1,802.00	1,811.00	21,633.00
AOI00105800506	5001306 - TAMIZAJE DE AGUDEZA VISUAL EN NIÑOS (AS) DE 3 A 11 AÑOS	220101 - MOYOBAMBA	PERSONA TAMIZADA	Muy Alta	2023	FISICO	1,397.00	1,397.00	1,397.00	1,397.00	1,397.00	1,399.00	1,399.00	1,399.00	1,398.00	1,397.00	1,397.00	1,397.00	16,771.00
						COSTEO S/	1,802.00	1,802.00	1,802.00	1,802.00	1,802.00	1,802.00	1,802.00	1,802.00	1,802.00	1,802.00	1,802.00	1,811.00	21,633.00
					2024	FISICO	1,397.00	1,397.00	1,397.00	1,397.00	1,397.00	1,399.00	1,399.00	1,399.00	1,398.00	1,397.00	1,397.00	1,397.00	16,771.00
						COSTEO S/	1,802.00	1,802.00	1,802.00	1,802.00	1,802.00	1,802.00	1,802.00	1,802.00	1,802.00	1,802.00	1,802.00	1,811.00	21,633.00
					2025	FISICO	1,397.00	1,397.00	1,397.00	1,397.00	1,397.00	1,399.00	1,399.00	1,399.00	1,398.00	1,397.00	1,397.00	1,397.00	16,771.00
						COSTEO S/	1,802.00	1,802.00	1,802.00	1,802.00	1,802.00	1,802.00	1,802.00	1,802.00	1,802.00	1,802.00	1,802.00	1,811.00	21,633.00
AOI00105800512	5001504 - PERSONAS DE 5 A 11 AÑOS CON VALORACIÓN CLÍNICA DE FACTORES DE RIESGO	220101 - MOYOBAMBA	PERSONA TAMIZADA	Muy Alta	2023	FISICO	212.00	212.00	212.00	212.00	212.00	212.00	212.00	212.00	212.00	212.00	212.00	212.00	2,544.00
						COSTEO S/	1,797.00	1,797.00	1,797.00	1,797.00	1,797.00	1,797.00	1,797.00	1,797.00	1,797.00	1,797.00	1,797.00	1,806.00	21,573.00
					2024	FISICO	212.00	212.00	212.00	212.00	212.00	212.00	212.00	212.00	212.00	212.00	212.00	212.00	2,544.00
						COSTEO S/	1,797.00	1,797.00	1,797.00	1,797.00	1,797.00	1,797.00	1,797.00	1,797.00	1,797.00	1,797.00	1,797.00	1,806.00	21,573.00
					2025	FISICO	212.00	212.00	212.00	212.00	212.00	212.00	212.00	212.00	212.00	212.00	212.00	212.00	2,544.00
						COSTEO S/	1,797.00	1,797.00	1,797.00	1,797.00	1,797.00	1,797.00	1,797.00	1,797.00	1,797.00	1,797.00	1,797.00	1,806.00	21,573.00
AOI00105800513	5001505 - PERSONAS MAYORES DE 60 AÑOS CON VALORACION CLINICA DE FACTORES DE RIESGO Y TAMIZAJE LABORATORIAL	220101 - MOYOBAMBA	PERSONA TAMIZADA	Muy Alta	2023	FISICO	129.00	129.00	129.00	129.00	129.00	129.00	129.00	129.00	129.00	129.00	129.00	129.00	1,548.00
						COSTEO S/	1,797.00	1,797.00	1,797.00	1,797.00	1,797.00	1,797.00	1,797.00	1,797.00	1,797.00	1,797.00	1,797.00	1,803.00	21,570.00
					2024	FISICO	129.00	129.00	129.00	129.00	129.00	129.00	129.00	129.00	129.00	129.00	129.00	129.00	1,548.00
						COSTEO S/	1,797.00	1,797.00	1,797.00	1,797.00	1,797.00	1,797.00	1,797.00	1,797.00	1,797.00	1,797.00	1,797.00	1,803.00	21,570.00
					2025	FISICO	129.00	129.00	129.00	129.00	129.00	129.00	129.00	129.00	129.00	129.00	129.00	129.00	1,548.00
						COSTEO S/	1,797.00	1,797.00	1,797.00	1,797.00	1,797.00	1,797.00	1,797.00	1,797.00	1,797.00	1,797.00	1,797.00	1,803.00	21,570.00
AOI00105800514	5001501 - PERSONAS DE 12 Y 17 AÑOS CON VALORACIÓN CLÍNICA DE FACTORES DE RIESGO.	220101 - MOYOBAMBA	PERSONA TAMIZADA	Muy Alta	2023	FISICO	178.00	178.00	178.00	178.00	178.00	178.00	178.00	179.00	178.00	178.00	178.00	178.00	2,137.00
						COSTEO S/	1,797.00	1,797.00	1,797.00	1,797.00	1,797.00	1,797.00	1,797.00	1,797.00	1,797.00	1,797.00	1,797.00	1,803.00	21,570.00
					2024	FISICO	178.00	178.00	178.00	178.00	178.00	178.00	178.00	179.00	178.00	178.00	178.00	178.00	2,137.00
						COSTEO S/	1,797.00	1,797.00	1,797.00	1,797.00	1,797.00	1,797.00	1,797.00	1,797.00	1,797.00	1,797.00	1,797.00	1,803.00	21,570.00
					2025	FISICO	178.00	178.00	178.00	178.00	178.00	178.00	178.00	179.00	178.00	178.00	178.00	178.00	2,137.00
						COSTEO S/	1,797.00	1,797.00	1,797.00	1,797.00	1,797.00	1,797.00	1,797.00	1,797.00	1,797.00	1,797.00	1,797.00	1,803.00	21,570.00
AOI00105800515	5001502 - PERSONAS DE 18 A 29 AÑOS CON VALORACION CLINICA DE FACTORES DE RIESGO	220101 - MOYOBAMBA	PERSONA TAMIZADA	Muy Alta	2023	FISICO	298.00	298.00	298.00	298.00	298.00	300.00	300.00	300.00	298.00	298.00	298.00	298.00	3,582.00
						COSTEO S/	1,797.00	1,797.00	1,797.00	1,797.00	1,797.00	1,797.00	1,797.00	1,797.00	1,797.00	1,797.00	1,797.00	1,803.00	21,570.00
					2024	FISICO	298.00	298.00	298.00	298.00	298.00	300.00	300.00	300.00	298.00	298.00	298.00	298.00	3,582.00
						COSTEO S/	1,797.00	1,797.00	1,797.00	1,797.00	1,797.00	1,797.00	1,797.00	1,797.00	1,797.00	1,797.00	1,797.00	1,803.00	21,570.00
					2025	FISICO	298.00	298.00	298.00	298.00	298.00	300.00	300.00	300.00	298.00	298.00	298.00	298.00	3,582.00
						COSTEO S/	1,797.00	1,797.00	1,797.00	1,797.00	1,797.00	1,797.00	1,797.00	1,797.00	1,797.00	1,797.00	1,797.00	1,803.00	21,570.00
	)1503 - PERSONAS DE 30)9 AÑOS CON LORACIÓN CLÍNICA DE CTORES DE RIESGO	220101 - MOYOBAMBA	PERSONA TAMIZADA	Muy Alta	2023	FISICO	179.00	179.00	179.00	179.00	179.00	179.00	179.00	179.00	179.00	179.00	179.00	179.00	2,148.00
						COSTEO S/	1,797.00	1,797.00	1,797.00	1,797.00	1,797.00	1,797.00	1,797.00	1,797.00	1,797.00	1,797.00	1,797.00	1,803.00	21,570.00
					2024	FISICO	179.00	179.00	179.00	179.00	179.00	179.00	179.00	179.00	179.00	179.00	179.00	179.00	2,148.00
						COSTEO S/	1,797.00	1,797.00	1,797.00	1,797.00	1,797.00	1,797.00	1,797.00	1,797.00	1,797.00	1,797.00	1,797.00	1,803.00	21,570.00
					2025	FISICO	179.00	179.00	179.00	179.00	179.00	179.00	179.00	179.00	179.00	179.00	179.00	179.00	2,148.00
						COSTEO S/	1,797.00	1,797.00	1,797.00	1,797.00	1,797.00	1,797.00	1,797.00	1,797.00	1,797.00	1,797.00	1,797.00	1,803.00	21,570.00

Documento Nro: 001-2021818368. Esta es una copia auténtica imprimible de un documento electrónico del GOBIERNO REGIONAL SAN MARTÍN, generado en concordancia por lo dispuesto en la ley 27269. Autenticidad e integridad pueden ser contrastada a través de la siguiente dirección web.

https://verificarfirma.regionsanmartin.gob.pe?codigo=e44290a7q89b7q434bqa947q72a55480913a&anex=312323

AOI00105800517	5001507 - PERSONAS DE 40 A 59 AÑOS CON VALORACIÓN CLÍNICA DE FACTORES DE RIESGO Y TAMIZAJE LABORATORIAL	220101 - MOYOBAMBA	PERSONA TAMIZADA	Muy Alta	2023	FISICO	247.00	247.00	247.00	247.00	247.00	247.00	249.00	248.00	247.00	247.00	247.00	247.00	2,967.00
						COSTEO S/	1,797.00	1,797.00	1,797.00	1,797.00	1,797.00	1,797.00	1,797.00	1,797.00	1,797.00	1,797.00	1,797.00	1,803.00	21,570.00
					2024	FISICO	247.00	247.00	247.00	247.00	247.00	247.00	249.00	248.00	247.00	247.00	247.00	247.00	2,967.00
						COSTEO S/	1,797.00	1,797.00	1,797.00	1,797.00	1,797.00	1,797.00	1,797.00	1,797.00	1,797.00	1,797.00	1,797.00	1,803.00	21,570.00
					2025	FISICO	247.00	247.00	247.00	247.00	247.00	247.00	249.00	248.00	247.00	247.00	247.00	247.00	2,967.00
						COSTEO S/	1,797.00	1,797.00	1,797.00	1,797.00	1,797.00	1,797.00	1,797.00	1,797.00	1,797.00	1,797.00	1,797.00	1,803.00	21,570.00
AOI00105800518	5001601 - MANEJO DE EMERGENCIA O URGENCIA HIPERTENSIVA	220101 - MOYOBAMBA	PERSONA TRATADA	Muy Alta	2023	FISICO	71.00	71.00	71.00	71.00	71.00	75.00	73.00	71.00	71.00	71.00	71.00	71.00	858.00
						COSTEO S/	32.00	32.00	32.00	32.00	32.00	32.00	32.00	32.00	32.00	32.00	32.00	38.00	390.00
					2024	FISICO	71.00	71.00	71.00	71.00	71.00	75.00	73.00	71.00	71.00	71.00	71.00	71.00	858.00
						COSTEO S/	32.00	32.00	32.00	32.00	32.00	32.00	32.00	32.00	32.00	32.00	32.00	38.00	390.00
					2025	FISICO	71.00	71.00	71.00	71.00	71.00	75.00	73.00	71.00	71.00	71.00	71.00	71.00	858.00
						COSTEO S/	32.00	32.00	32.00	32.00	32.00	32.00	32.00	32.00	32.00	32.00	32.00	38.00	390.00
AOI00105800519	5001602 - TRATAMIENTO Y CONTROL DE PERSONAS CON DISLIPIDEMIA	220101 - MOYOBAMBA	PERSONA TRATADA	Muy Alta	2023	FISICO	65.00	65.00	65.00	65.00	65.00	68.00	65.00	65.00	65.00	65.00	65.00	65.00	783.00
						COSTEO S/	32.00	32.00	32.00	32.00	32.00	32.00	32.00	32.00	32.00	32.00	32.00	33.00	385.00
					2024	FISICO	65.00	65.00	65.00	65.00	65.00	68.00	65.00	65.00	65.00	65.00	65.00	65.00	783.00
						COSTEO S/	32.00	32.00	32.00	32.00	32.00	32.00	32.00	32.00	32.00	32.00	32.00	33.00	385.00
					2025	FISICO	65.00	65.00	65.00	65.00	65.00	68.00	65.00	65.00	65.00	65.00	65.00	65.00	783.00
						COSTEO S/	32.00	32.00	32.00	32.00	32.00	32.00	32.00	32.00	32.00	32.00	32.00	33.00	385.00
AOI00105800520	5001603 - PACIENTE HIPERTENSO DE NO ALTO RIESGO NO CONTROLADO, QUE RECIBE TRATAMIENTO	220101 - MOYOBAMBA	PERSONA TRATADA	Muy Alta	2023	FISICO	115.00	115.00	115.00	115.00	115.00	115.00	119.00	115.00	115.00	115.00	115.00	115.00	1,384.00
						COSTEO S/	32.00	32.00	32.00	32.00	32.00	32.00	32.00	32.00	32.00	32.00	32.00	33.00	385.00
					2024	FISICO	115.00	115.00	115.00	115.00	115.00	115.00	119.00	115.00	115.00	115.00	115.00	115.00	1,384.00
						COSTEO S/	32.00	32.00	32.00	32.00	32.00	32.00	32.00	32.00	32.00	32.00	32.00	33.00	385.00
					2025	FISICO	115.00	115.00	115.00	115.00	115.00	115.00	119.00	115.00	115.00	115.00	115.00	115.00	1,384.00
						COSTEO S/	32.00	32.00	32.00	32.00	32.00	32.00	32.00	32.00	32.00	32.00	32.00	33.00	385.00
AOI00105800521	5001605 - PACIENTES CON ENFERMEDAD CARDIOMETABOLICA ORGANIZADOS QUE RECIBEN EDUCACION PARA EL CONTROL DE LA ENFERMEDAD	220101 - MOYOBAMBA	PERSONA TRATADA	Muy Alta	2023	FISICO	28.00	28.00	28.00	28.00	28.00	30.00	30.00	30.00	28.00	28.00	28.00	28.00	342.00
						COSTEO S/	32.00	32.00	32.00	32.00	32.00	32.00	32.00	32.00	32.00	32.00	32.00	33.00	385.00
					2024	FISICO	28.00	28.00	28.00	28.00	28.00	30.00	30.00	30.00	28.00	28.00	28.00	28.00	342.00
						COSTEO S/	32.00	32.00	32.00	32.00	32.00	32.00	32.00	32.00	32.00	32.00	32.00	33.00	385.00
					2025	FISICO	28.00	28.00	28.00	28.00	28.00	30.00	30.00	30.00	28.00	28.00	28.00	28.00	342.00
						COSTEO S/	32.00	32.00	32.00	32.00	32.00	32.00	32.00	32.00	32.00	32.00	32.00	33.00	385.00
AOI00105800522	5001606 - PERSONAS HIPERTENSAS CON TRATAMIENTO ESPECIALIZADO	220101 - MOYOBAMBA	PERSONA TRATADA	Muy Alta	2023	FISICO	45.00	45.00	45.00	45.00	45.00	45.00	45.00	45.00	45.00	45.00	45.00	45.00	540.00
						COSTEO S/	32.00	32.00	32.00	32.00	32.00	32.00	32.00	32.00	32.00	32.00	32.00	33.00	385.00
					2024	FISICO	45.00	45.00	45.00	45.00	45.00	45.00	45.00	45.00	45.00	45.00	45.00	45.00	540.00
						COSTEO S/	32.00	32.00	32.00	32.00	32.00	32.00	32.00	32.00	32.00	32.00	32.00	33.00	385.00
					2025	FISICO	45.00	45.00	45.00	45.00	45.00	45.00	45.00	45.00	45.00	45.00	45.00	45.00	540.00
						COSTEO S/	32.00	32.00	32.00	32.00	32.00	32.00	32.00	32.00	32.00	32.00	32.00	33.00	385.00
AOI00105800523	5001607 - PACIENTES HIPERTENSOS CON ESTRATIFICACION DE RIESGO CARDIOVASCULAR	220101 - MOYOBAMBA	PERSONA TRATADA	Muy Alta	2023	FISICO	46.00	46.00	46.00	46.00	46.00	50.00	50.00	49.00	46.00	46.00	46.00	46.00	563.00
						COSTEO S/	32.00	32.00	32.00	32.00	32.00	32.00	32.00	32.00	32.00	32.00	32.00	33.00	385.00
					2024	FISICO	46.00	46.00	46.00	46.00	46.00	50.00	50.00	49.00	46.00	46.00	46.00	46.00	563.00
						COSTEO S/	32.00	32.00	32.00	32.00	32.00	32.00	32.00	32.00	32.00	32.00	32.00	33.00	385.00
					2025	FISICO	46.00	46.00	46.00	46.00	46.00	50.00	50.00	49.00	46.00	46.00	46.00	46.00	563.00
						COSTEO S/	32.00	32.00	32.00	32.00	32.00	32.00	32.00	32.00	32.00	32.00	32.00	33.00	385.00
AOI00105800524	5001604 - PACIENTE HIPERTENSO DE NO ALTO RIESGO CONTROLADO	220101 - MOYOBAMBA	PERSONA TRATADA	Muy Alta	2023	FISICO	91.00	91.00	91.00	91.00	91.00	95.00	95.00	94.00	91.00	91.00	91.00	91.00	1,103.00
						COSTEO S/	32.00	32.00	32.00	32.00	32.00	32.00	32.00	32.00	32.00	32.00	32.00	33.00	385.00
					2024	FISICO	91.00	91.00	91.00	91.00	91.00	95.00	95.00	94.00	91.00	91.00	91.00	91.00	1,103.00
						COSTEO S/	32.00	32.00	32.00	32.00	32.00	32.00	32.00	32.00	32.00	32.00	32.00	33.00	385.00
					2025	FISICO	91.00	91.00	91.00	91.00	91.00	95.00	95.00	94.00	91.00	91.00	91.00	91.00	1,103.00
						COSTEO S/	32.00	32.00	32.00	32.00	32.00	32.00	32.00	32.00	32.00	32.00	32.00	33.00	385.00
AOI00105800525	5001701 - MANEJO BASICO DE CRISIS HIPOGLICEMICA O HIPERGLICEMICA EN PACIENTES DIABETICOS	220101 - MOYOBAMBA	PERSONA TRATADA	Muy Alta	2023	FISICO	6.00	6.00	6.00	6.00	6.00	8.00	7.00	6.00	6.00	6.00	6.00	6.00	75.00
						COSTEO S/	871.00	871.00	871.00	871.00	871.00	871.00	871.00	871.00	871.00	871.00	871.00	883.00	10,464.00
					2024	FISICO	6.00	6.00	6.00	6.00	6.00	8.00	7.00	6.00	6.00	6.00	6.00	6.00	75.00
						COSTEO S/	871.00	871.00	871.00	871.00	871.00	871.00	871.00	871.00	871.00	871.00	871.00	883.00	10,464.00
					2025	FISICO	6.00	6.00	6.00	6.00	6.00	8.00	7.00	6.00	6.00	6.00	6.00	6.00	75.00
						COSTEO S/	871.00	871.00	871.00	871.00	871.00	871.00	871.00	871.00	871.00	871.00	871.00	883.00	10,464.00
AOI00105800526	5001703 - PACIENTE DIABÉTICO NO COMPLICADO CONTROLADO	220101 - MOYOBAMBA	PERSONA TRATADA	Muy Alta	2023	FISICO	1.00	2.00	2.00	2.00	2.00	2.00	2.00	2.00	2.00	2.00	2.00	2.00	23.00
						COSTEO S/	871.00	871.00	871.00	871.00	871.00	871.00	871.00	871.00	871.00	871.00	871.00	880.00	10,461.00
					2024	FISICO	1.00	2.00	2.00	2.00	2.00	2.00	2.00	2.00	2.00	2.00	2.00	2.00	23.00
						COSTEO S/	871.00	871.00	871.00	871.00	871.00	871.00	871.00	871.00	871.00	871.00	871.00	880.00	10,461.00
					2025	FISICO	1.00	2.00	2.00	2.00	2.00	2.00	2.00	2.00	2.00	2.00	2.00	2.00	23.00
						COSTEO S/	871.00	871.00	871.00	871.00	871.00	871.00	871.00	871.00	871.00	871.00	871.00	880.00	10,461.00
AOI00105800527	5001705 - VALORACIÓN DE COMPLICACIONES EN PERSONAS CON DIABETES	220101 - MOYOBAMBA	PERSONA TRATADA	Muy Alta	2023	FISICO	2.00	2.00	2.00	2.00	2.00	2.00	3.00	3.00	3.00	3.00	3.00	3.00	30.00
						COSTEO S/	871.00	871.00	871.00	871.00	871.00	871.00	871.00	871.00	871.00	871.00	871.00	880.00	10,461.00
					2024	FISICO	2.00	2.00	2.00	2.00	2.00	2.00	3.00	3.00	3.00	3.00	3.00	3.00	30.00
						COSTEO S/	871.00	871.00	871.00	871.00	871.00	871.00	871.00	871.00	871.00	871.00	871.00	880.00	10,461.00
					2025	FISICO	2.00	2.00	2.00	2.00	2.00	2.00	3.00	3.00	3.00	3.00	3.00	3.00	30.00
						COSTEO S/	871.00	871.00	871.00	871.00	871.00	871.00	871.00	871.00	871.00	871.00	871.00	880.00	10,461.00
AOI00105800528	0068001 - ASESORIA NUTRICIONAL PARA EL CONTROL DE ENFERMEDADES DENTALES	220101 - MOYOBAMBA	PERSONA TRATADA	Muy Alta	2023	FISICO	415.00	415.00	415.00	415.00	415.00	418.00	417.00	415.00	415.00	415.00	415.00	415.00	4,985.00
						COSTEO S/	956.00	956.00	956.00	956.00	956.00	956.00	956.00	956.00	956.00	956.00	956.00	958.00	11,474.00
					2024	FISICO	415.00	415.00	415.00	415.00	415.00	418.00	417.00	415.00	415.00	415.00	415.00	415.00	4,985.00
						COSTEO S/	956.00	956.00	956.00	956.00	956.00	956.00	956.00	956.00	956.00	956.00	956.00	958.00	11,474.00
					2025	FISICO	415.00	415.00	415.00	415.00	415.00	418.00	417.00	415.00	415.00	415.00	415.00	415.00	4,985.00
						COSTEO S/	956.00	956.00	956.00	956.00	956.00	956.00	956.00	956.00	956.00	956.00	956.00	958.00	11,474.00
	68002 - EXAMEN TOMATOLOGICO	220101 - MOYOBAMBA	PERSONA TRATADA	Muy Alta	2023	FISICO	415.00	415.00	415.00	415.00	415.00	418.00	417.00	415.00	415.00	415.00	415.00	415.00	4,985.00
						COSTEO S/	955.00	955.00	955.00	955.00	955.00	955.00	955.00	955.00	955.00	955.00	955.00	963.00	11,468.00

Documento Nro: 001-2021818368. Esta es una copia auténtica imprimible de un documento electrónico del GOBIERNO REGIONAL SAN MARTÍN, generado en concordancia por lo dispuesto en la ley 27269. Autenticidad e integridad pueden ser contrastada a través de la siguiente dirección web

https://verificarfirma.regionsanmartin.gob.pe?codigo=e44290a7q89b7q434bqa947q72a55480913a&anex=312323

				2024	FISICO	415.00	415.00	415.00	415.00	415.00	418.00	417.00	415.00	415.00	415.00	415.00	415.00	4,985.00
					COSTEO S/	955.00	955.00	955.00	955.00	955.00	955.00	955.00	955.00	955.00	955.00	955.00	963.00	11,468.00
				2025	FISICO	415.00	415.00	415.00	415.00	415.00	418.00	417.00	415.00	415.00	415.00	415.00	415.00	4,985.00
					COSTEO S/	955.00	955.00	955.00	955.00	955.00	955.00	955.00	955.00	955.00	955.00	955.00	963.00	11,468.00
AOI00105800530	0068003 - INSTRUCCIÓN DE HIGIENE ORAL	220101 - MOYOBAMBA	PERSONA TRATADA	Muy Alta	2023	FISICO	415.00	415.00	415.00	415.00	415.00	418.00	417.00	415.00	415.00	415.00	415.00	415.00	4,985.00
					COSTEO S/	955.00	955.00	955.00	955.00	955.00	955.00	955.00	955.00	955.00	955.00	955.00	963.00	11,468.00
				2024	FISICO	415.00	415.00	415.00	415.00	415.00	418.00	417.00	415.00	415.00	415.00	415.00	415.00	4,985.00
					COSTEO S/	955.00	955.00	955.00	955.00	955.00	955.00	955.00	955.00	955.00	955.00	955.00	963.00	11,468.00
				2025	FISICO	415.00	415.00	415.00	415.00	415.00	418.00	417.00	415.00	415.00	415.00	415.00	415.00	4,985.00
					COSTEO S/	955.00	955.00	955.00	955.00	955.00	955.00	955.00	955.00	955.00	955.00	955.00	963.00	11,468.00
AOI00105800531	5000601 - APLICACION DE SELLANTES	220101 - MOYOBAMBA	PERSONA TRATADA	Muy Alta	2023	FISICO	38.00	38.00	38.00	38.00	38.00	38.00	40.00	38.00	38.00	38.00	38.00	38.00	458.00
					COSTEO S/	955.00	955.00	955.00	955.00	955.00	955.00	955.00	955.00	955.00	955.00	955.00	963.00	11,468.00
				2024	FISICO	38.00	38.00	38.00	38.00	38.00	38.00	40.00	38.00	38.00	38.00	38.00	38.00	458.00
					COSTEO S/	955.00	955.00	955.00	955.00	955.00	955.00	955.00	955.00	955.00	955.00	955.00	963.00	11,468.00
				2025	FISICO	38.00	38.00	38.00	38.00	38.00	38.00	40.00	38.00	38.00	38.00	38.00	38.00	458.00
					COSTEO S/	955.00	955.00	955.00	955.00	955.00	955.00	955.00	955.00	955.00	955.00	955.00	963.00	11,468.00
AOI00105800532	5000602 - APLICACION DE FLUOR BARNIZ	220101 - MOYOBAMBA	PERSONA TRATADA	Muy Alta	2023	FISICO	326.00	326.00	326.00	326.00	326.00	329.00	329.00	329.00	326.00	326.00	326.00	326.00	3,921.00
					COSTEO S/	955.00	955.00	955.00	955.00	955.00	955.00	955.00	955.00	955.00	955.00	955.00	963.00	11,468.00
				2024	FISICO	326.00	326.00	326.00	326.00	326.00	329.00	329.00	329.00	326.00	326.00	326.00	326.00	3,921.00
					COSTEO S/	955.00	955.00	955.00	955.00	955.00	955.00	955.00	955.00	955.00	955.00	955.00	963.00	11,468.00
				2025	FISICO	326.00	326.00	326.00	326.00	326.00	329.00	329.00	329.00	326.00	326.00	326.00	326.00	3,921.00
					COSTEO S/	955.00	955.00	955.00	955.00	955.00	955.00	955.00	955.00	955.00	955.00	955.00	963.00	11,468.00
AOI00105800533	5000603 - APLICACION DEL FLUOR GEL	220101 - MOYOBAMBA	PERSONA TRATADA	Muy Alta	2023	FISICO	123.00	123.00	123.00	123.00	123.00	125.00	125.00	125.00	125.00	125.00	123.00	123.00	1,486.00
					COSTEO S/	955.00	955.00	955.00	955.00	955.00	955.00	955.00	955.00	955.00	955.00	955.00	963.00	11,468.00
				2024	FISICO	123.00	123.00	123.00	123.00	123.00	125.00	125.00	125.00	125.00	125.00	123.00	123.00	1,486.00
					COSTEO S/	955.00	955.00	955.00	955.00	955.00	955.00	955.00	955.00	955.00	955.00	955.00	963.00	11,468.00
				2025	FISICO	123.00	123.00	123.00	123.00	123.00	125.00	125.00	125.00	125.00	125.00	123.00	123.00	1,486.00
					COSTEO S/	955.00	955.00	955.00	955.00	955.00	955.00	955.00	955.00	955.00	955.00	955.00	963.00	11,468.00
AOI00105800534	5000606 - PROFILAXIS DENTAL	220101 - MOYOBAMBA	PERSONA TRATADA	Muy Alta	2023	FISICO	407.00	407.00	407.00	407.00	407.00	407.00	407.00	407.00	407.00	407.00	407.00	407.00	4,884.00
					COSTEO S/	955.00	955.00	955.00	955.00	955.00	955.00	955.00	955.00	955.00	955.00	955.00	963.00	11,468.00
				2024	FISICO	407.00	407.00	407.00	407.00	407.00	407.00	407.00	407.00	407.00	407.00	407.00	407.00	4,884.00
					COSTEO S/	955.00	955.00	955.00	955.00	955.00	955.00	955.00	955.00	955.00	955.00	955.00	963.00	11,468.00
				2025	FISICO	407.00	407.00	407.00	407.00	407.00	407.00	407.00	407.00	407.00	407.00	407.00	407.00	4,884.00
					COSTEO S/	955.00	955.00	955.00	955.00	955.00	955.00	955.00	955.00	955.00	955.00	955.00	963.00	11,468.00
AOI00105800535	0068101 - RASPAJE DENTAL	220101 - MOYOBAMBA	PERSONA TRATADA	Muy Alta	2023	FISICO	82.00	82.00	82.00	82.00	82.00	85.00	85.00	85.00	83.00	82.00	82.00	82.00	994.00
					COSTEO S/	344.00	344.00	344.00	344.00	344.00	344.00	344.00	344.00	344.00	344.00	344.00	347.00	4,131.00
				2024	FISICO	82.00	82.00	82.00	82.00	82.00	85.00	85.00	85.00	83.00	82.00	82.00	82.00	994.00
					COSTEO S/	344.00	344.00	344.00	344.00	344.00	344.00	344.00	344.00	344.00	344.00	344.00	347.00	4,131.00
				2025	FISICO	82.00	82.00	82.00	82.00	82.00	85.00	85.00	85.00	83.00	82.00	82.00	82.00	994.00
					COSTEO S/	344.00	344.00	344.00	344.00	344.00	344.00	344.00	344.00	344.00	344.00	344.00	347.00	4,131.00
AOI00105800536	5000701 - DEBRIDACION DE LOS PROCESOS INFECCIOSOS BUCODENTALES	220101 - MOYOBAMBA	PERSONA TRATADA	Muy Alta	2023	FISICO	4.00	4.00	4.00	4.00	4.00	5.00	5.00	4.00	4.00	4.00	4.00	4.00	50.00
					COSTEO S/	343.00	343.00	343.00	343.00	343.00	343.00	343.00	343.00	343.00	343.00	343.00	353.00	4,126.00
				2024	FISICO	4.00	4.00	4.00	4.00	4.00	5.00	5.00	4.00	4.00	4.00	4.00	4.00	50.00
					COSTEO S/	343.00	343.00	343.00	343.00	343.00	343.00	343.00	343.00	343.00	343.00	343.00	353.00	4,126.00
				2025	FISICO	4.00	4.00	4.00	4.00	4.00	5.00	5.00	4.00	4.00	4.00	4.00	4.00	50.00
					COSTEO S/	343.00	343.00	343.00	343.00	343.00	343.00	343.00	343.00	343.00	343.00	343.00	353.00	4,126.00
AOI00105800538	5000702 - CONSULTA ESTOMATOLOGICA	220101 - MOYOBAMBA	PERSONA TRATADA	Muy Alta	2023	FISICO	175.00	175.00	175.00	175.00	175.00	180.00	180.00	175.00	175.00	175.00	175.00	175.00	2,110.00
					COSTEO S/	343.00	343.00	343.00	343.00	343.00	343.00	343.00	343.00	343.00	343.00	343.00	353.00	4,126.00
				2024	FISICO	175.00	175.00	175.00	175.00	175.00	180.00	180.00	175.00	175.00	175.00	175.00	175.00	2,110.00
					COSTEO S/	343.00	343.00	343.00	343.00	343.00	343.00	343.00	343.00	343.00	343.00	343.00	353.00	4,126.00
				2025	FISICO	175.00	175.00	175.00	175.00	175.00	180.00	180.00	175.00	175.00	175.00	175.00	175.00	2,110.00
					COSTEO S/	343.00	343.00	343.00	343.00	343.00	343.00	343.00	343.00	343.00	343.00	343.00	353.00	4,126.00
AOI00105800539	5000703 - EXODONCIA SIMPLE	220101 - MOYOBAMBA	PERSONA TRATADA	Muy Alta	2023	FISICO	112.00	112.00	112.00	112.00	115.00	115.00	112.00	112.00	112.00	112.00	112.00	112.00	1,350.00
					COSTEO S/	343.00	343.00	343.00	343.00	343.00	343.00	343.00	343.00	343.00	343.00	343.00	353.00	4,126.00
				2024	FISICO	112.00	112.00	112.00	112.00	115.00	115.00	112.00	112.00	112.00	112.00	112.00	112.00	1,350.00
					COSTEO S/	343.00	343.00	343.00	343.00	343.00	343.00	343.00	343.00	343.00	343.00	343.00	353.00	4,126.00
				2025	FISICO	112.00	112.00	112.00	112.00	115.00	115.00	112.00	112.00	112.00	112.00	112.00	112.00	1,350.00
					COSTEO S/	343.00	343.00	343.00	343.00	343.00	343.00	343.00	343.00	343.00	343.00	343.00	353.00	4,126.00
AOI00105800540	5000704 - RESTAURACIONES DENTALES CON IONOMERO DE VIDRIO	220101 - MOYOBAMBA	PERSONA TRATADA	Muy Alta	2023	FISICO	179.00	179.00	179.00	179.00	179.00	185.00	184.00	179.00	179.00	179.00	179.00	179.00	2,159.00
					COSTEO S/	343.00	343.00	343.00	343.00	343.00	343.00	343.00	343.00	343.00	343.00	343.00	353.00	4,126.00
				2024	FISICO	179.00	179.00	179.00	179.00	179.00	185.00	184.00	179.00	179.00	179.00	179.00	179.00	2,159.00
					COSTEO S/	343.00	343.00	343.00	343.00	343.00	343.00	343.00	343.00	343.00	343.00	343.00	353.00	4,126.00
				2025	FISICO	179.00	179.00	179.00	179.00	179.00	185.00	184.00	179.00	179.00	179.00	179.00	179.00	2,159.00
					COSTEO S/	343.00	343.00	343.00	343.00	343.00	343.00	343.00	343.00	343.00	343.00	343.00	353.00	4,126.00
AOI00105800541	5000705 - RESTAURACIONES DENTALES CON RESINA	220101 - MOYOBAMBA	PERSONA TRATADA	Muy Alta	2023	FISICO	141.00	141.00	141.00	141.00	141.00	141.00	141.00	141.00	141.00	141.00	142.00	141.00	1,693.00
					COSTEO S/	343.00	343.00	343.00	343.00	343.00	343.00	343.00	343.00	343.00	343.00	343.00	353.00	4,126.00
				2024	FISICO	141.00	141.00	141.00	141.00	141.00	141.00	141.00	141.00	141.00	141.00	142.00	141.00	1,693.00
					COSTEO S/	343.00	343.00	343.00	343.00	343.00	343.00	343.00	343.00	343.00	343.00	343.00	353.00	4,126.00
				2025	FISICO	141.00	141.00	141.00	141.00	141.00	141.00	141.00	141.00	141.00	141.00	142.00	141.00	1,693.00
					COSTEO S/	343.00	343.00	343.00	343.00	343.00	343.00	343.00	343.00	343.00	343.00	343.00	353.00	4,126.00
[illegible]	58201 - TERAPIA DODONTICA EN PIEZAS ANTERIORES Y ANTERIORES Y CUSPIDES	220101 - MOYOBAMBA	ACCIÓN	Muy Alta	2023	FISICO	1.00	1.00	1.00	1.00	1.00	1.00	1.00	1.00	1.00	1.00	1.00	1.00	12.00
					COSTEO S/	[illegible]	[illegible]	[illegible]	[illegible]	[illegible]	[illegible]	[illegible]	[illegible]	[illegible]	[illegible]	[illegible]	[illegible]	[illegible]
				2024	FISICO	1.00	1.00	1.00	1.00	1.00	1.00	1.00	1.00	1.00	1.00	1.00	1.00	12.00
					COSTEO S/	2,841.00	2,841.00	2,841.00	2,841.00	2,841.00	2,841.00	2,841.00	2,841.00	2,841.00	2,841.00	2,841.00	2,853.00	34,104.00

Trámite: 001-2021818368. Esta es una copia auténtica imprimible de un documento electrónico del GOBIERNO REGIONAL SAN MARTÍN, generado en concordancia con lo dispuesto en la ley 27269. Autenticidad e integridad pueden ser contrastada a través de la siguiente dirección web

https://verificarfirma.regionsanmartin.gob.pe?codigo=e44290a7q89b7q434bqa947q72a55480913a&anex=312323

				2025	FISICO	1.00	1.00	1.00	1.00	1.00	1.00	1.00	1.00	1.00	1.00	1.00	1.00	12.00
					COSTEO S/	2,841.00	2,841.00	2,841.00	2,841.00	2,841.00	2,841.00	2,841.00	2,841.00	2,841.00	2,841.00	2,841.00	2,853.00	34,104.00
AOI00105800543	0068202 - TERAPIA ENDODONTICA EN PIEZAS DENTARIAS POSTERIORES	220101 - MOYOBAMBA	PERSONA TRATADA	Muy Alta	2023	FISICO	0.00	0.00	1.00	1.00	1.00	1.00	1.00	1.00	1.00	1.00	1.00	1.00	10.00
						COSTEO S/	2,840.00	2,840.00	2,840.00	2,840.00	2,840.00	2,840.00	2,840.00	2,840.00	2,840.00	2,840.00	2,840.00	2,852.00	34,092.00
					2024	FISICO	0.00	0.00	1.00	1.00	1.00	1.00	1.00	1.00	1.00	1.00	1.00	1.00	10.00
						COSTEO S/	2,840.00	2,840.00	2,840.00	2,840.00	2,840.00	2,840.00	2,840.00	2,840.00	2,840.00	2,840.00	2,840.00	2,852.00	34,092.00
					2025	FISICO	0.00	0.00	1.00	1.00	1.00	1.00	1.00	1.00	1.00	1.00	1.00	1.00	10.00
						COSTEO S/	2,840.00	2,840.00	2,840.00	2,840.00	2,840.00	2,840.00	2,840.00	2,840.00	2,840.00	2,840.00	2,840.00	2,852.00	34,092.00
AOI00105800544	5000801 - PULPOTOMIA	220101 - MOYOBAMBA	PERSONA TRATADA	Muy Alta	2023	FISICO	1.00	1.00	1.00	1.00	1.00	1.00	1.00	1.00	1.00	1.00	1.00	1.00	12.00
						COSTEO S/	2,840.00	2,840.00	2,840.00	2,840.00	2,840.00	2,840.00	2,840.00	2,840.00	2,840.00	2,840.00	2,840.00	2,852.00	34,092.00
					2024	FISICO	1.00	1.00	1.00	1.00	1.00	1.00	1.00	1.00	1.00	1.00	1.00	1.00	12.00
						COSTEO S/	2,840.00	2,840.00	2,840.00	2,840.00	2,840.00	2,840.00	2,840.00	2,840.00	2,840.00	2,840.00	2,840.00	2,852.00	34,092.00
					2025	FISICO	1.00	1.00	1.00	1.00	1.00	1.00	1.00	1.00	1.00	1.00	1.00	1.00	12.00
						COSTEO S/	2,840.00	2,840.00	2,840.00	2,840.00	2,840.00	2,840.00	2,840.00	2,840.00	2,840.00	2,840.00	2,840.00	2,852.00	34,092.00
AOI00105800545	5000802 - PULPECTOMIA	220101 - MOYOBAMBA	PERSONA TRATADA	Muy Alta	2023	FISICO	0.00	0.00	1.00	1.00	1.00	1.00	1.00	1.00	1.00	1.00	1.00	1.00	10.00
						COSTEO S/	2,840.00	2,840.00	2,840.00	2,840.00	2,840.00	2,840.00	2,840.00	2,840.00	2,840.00	2,840.00	2,840.00	2,852.00	34,092.00
					2024	FISICO	0.00	0.00	1.00	1.00	1.00	1.00	1.00	1.00	1.00	1.00	1.00	1.00	10.00
						COSTEO S/	2,840.00	2,840.00	2,840.00	2,840.00	2,840.00	2,840.00	2,840.00	2,840.00	2,840.00	2,840.00	2,840.00	2,852.00	34,092.00
					2025	FISICO	0.00	0.00	1.00	1.00	1.00	1.00	1.00	1.00	1.00	1.00	1.00	1.00	10.00
						COSTEO S/	2,840.00	2,840.00	2,840.00	2,840.00	2,840.00	2,840.00	2,840.00	2,840.00	2,840.00	2,840.00	2,840.00	2,852.00	34,092.00
AOI00105800546	5000805 - CURETAJE SUBGINGIVAL	220101 - MOYOBAMBA	ACCION	Muy Alta	2023	FISICO	2.00	2.00	2.00	2.00	3.00	3.00	2.00	2.00	2.00	2.00	2.00	2.00	26.00
						COSTEO S/	2,840.00	2,840.00	2,840.00	2,840.00	2,840.00	2,840.00	2,840.00	2,840.00	2,840.00	2,840.00	2,840.00	2,852.00	34,092.00
					2024	FISICO	2.00	2.00	2.00	2.00	3.00	3.00	2.00	2.00	2.00	2.00	2.00	2.00	26.00
						COSTEO S/	2,840.00	2,840.00	2,840.00	2,840.00	2,840.00	2,840.00	2,840.00	2,840.00	2,840.00	2,840.00	2,840.00	2,852.00	34,092.00
					2025	FISICO	2.00	2.00	2.00	2.00	3.00	3.00	2.00	2.00	2.00	2.00	2.00	2.00	26.00
						COSTEO S/	2,840.00	2,840.00	2,840.00	2,840.00	2,840.00	2,840.00	2,840.00	2,840.00	2,840.00	2,840.00	2,840.00	2,852.00	34,092.00
AOI00105800547	5000808 - EXODONCIA COMPLEJA	220101 - MOYOBAMBA	PERSONA TRATADA	Muy Alta	2023	FISICO	1.00	1.00	1.00	1.00	1.00	1.00	1.00	1.00	1.00	1.00	1.00	1.00	12.00
						COSTEO S/	2,840.00	2,840.00	2,840.00	2,840.00	2,840.00	2,840.00	2,840.00	2,840.00	2,840.00	2,840.00	2,840.00	2,852.00	34,092.00
					2024	FISICO	1.00	1.00	1.00	1.00	1.00	1.00	1.00	1.00	1.00	1.00	1.00	1.00	12.00
						COSTEO S/	2,840.00	2,840.00	2,840.00	2,840.00	2,840.00	2,840.00	2,840.00	2,840.00	2,840.00	2,840.00	2,840.00	2,852.00	34,092.00
					2025	FISICO	1.00	1.00	1.00	1.00	1.00	1.00	1.00	1.00	1.00	1.00	1.00	1.00	12.00
						COSTEO S/	2,840.00	2,840.00	2,840.00	2,840.00	2,840.00	2,840.00	2,840.00	2,840.00	2,840.00	2,840.00	2,840.00	2,852.00	34,092.00
AOI00105800548	5000813 - CIRUGIA PERIODONTAL	220101 - MOYOBAMBA	PERSONA TRATADA	Muy Alta	2023	FISICO	0.00	0.00	0.00	1.00	1.00	1.00	1.00	1.00	0.00	0.00	0.00	0.00	5.00
						COSTEO S/	2,840.00	2,840.00	2,840.00	2,840.00	2,840.00	2,840.00	2,840.00	2,840.00	2,840.00	2,840.00	2,840.00	2,852.00	34,092.00
					2024	FISICO	0.00	0.00	0.00	1.00	1.00	1.00	1.00	1.00	0.00	0.00	0.00	0.00	5.00
						COSTEO S/	2,840.00	2,840.00	2,840.00	2,840.00	2,840.00	2,840.00	2,840.00	2,840.00	2,840.00	2,840.00	2,840.00	2,852.00	34,092.00
					2025	FISICO	0.00	0.00	0.00	1.00	1.00	1.00	1.00	1.00	0.00	0.00	0.00	0.00	5.00
						COSTEO S/	2,840.00	2,840.00	2,840.00	2,840.00	2,840.00	2,840.00	2,840.00	2,840.00	2,840.00	2,840.00	2,840.00	2,852.00	34,092.00
AOI00105800549	5000804 - REHABILITACION PROTESICA	220101 - MOYOBAMBA	PERSONA TRATADA	Muy Alta	2023	FISICO	5.00	5.00	5.00	5.00	5.00	5.00	5.00	5.00	5.00	5.00	5.00	5.00	60.00
						COSTEO S/	2,840.00	2,840.00	2,840.00	2,840.00	2,840.00	2,840.00	2,840.00	2,840.00	2,840.00	2,840.00	2,840.00	2,852.00	34,092.00
					2024	FISICO	5.00	5.00	5.00	5.00	5.00	5.00	5.00	5.00	5.00	5.00	5.00	5.00	60.00
						COSTEO S/	2,840.00	2,840.00	2,840.00	2,840.00	2,840.00	2,840.00	2,840.00	2,840.00	2,840.00	2,840.00	2,840.00	2,852.00	34,092.00
					2025	FISICO	5.00	5.00	5.00	5.00	5.00	5.00	5.00	5.00	5.00	5.00	5.00	5.00	60.00
						COSTEO S/	2,840.00	2,840.00	2,840.00	2,840.00	2,840.00	2,840.00	2,840.00	2,840.00	2,840.00	2,840.00	2,840.00	2,852.00	34,092.00
AOI00105800550	0081101 - DETECCIÓN DE RECIÉN NACIDO PREMATURO CON FACTORES DE RIESGO PARA ROP EN EL SEGUNDO Y TERCER NIVEL DE ATENCIÓN.	220101 - MOYOBAMBA	PERSONA TAMIZADA	Muy Alta	2023	FISICO	9.00	10.00	10.00	10.00	10.00	10.00	10.00	10.00	10.00	10.00	10.00	10.00	119.00
						COSTEO S/	14.00	14.00	14.00	14.00	14.00	14.00	14.00	14.00	14.00	14.00	14.00	19.00	173.00
					2024	FISICO	9.00	10.00	10.00	10.00	10.00	10.00	10.00	10.00	10.00	10.00	10.00	10.00	119.00
						COSTEO S/	14.00	14.00	14.00	14.00	14.00	14.00	14.00	14.00	14.00	14.00	14.00	19.00	173.00
					2025	FISICO	9.00	10.00	10.00	10.00	10.00	10.00	10.00	10.00	10.00	10.00	10.00	10.00	119.00
						COSTEO S/	14.00	14.00	14.00	14.00	14.00	14.00	14.00	14.00	14.00	14.00	14.00	19.00	173.00
AOI00105800551	0081102 - SEGUIMIENTO DE RECIÉN NACIDO PREMATURO CON FACTORES DE RIESGO PARA ROP EN EL SEGUNDO Y TERCER NIVEL DE ATENCIÓN.	220101 - MOYOBAMBA	PERSONA TAMIZADA	Muy Alta	2023	FISICO	5.00	6.00	6.00	6.00	6.00	6.00	6.00	6.00	6.00	6.00	6.00	6.00	71.00
						COSTEO S/	14.00	14.00	14.00	14.00	14.00	14.00	14.00	14.00	14.00	14.00	14.00	16.00	170.00
					2024	FISICO	5.00	6.00	6.00	6.00	6.00	6.00	6.00	6.00	6.00	6.00	6.00	6.00	71.00
						COSTEO S/	14.00	14.00	14.00	14.00	14.00	14.00	14.00	14.00	14.00	14.00	14.00	16.00	170.00
					2025	FISICO	5.00	6.00	6.00	6.00	6.00	6.00	6.00	6.00	6.00	6.00	6.00	6.00	71.00
						COSTEO S/	14.00	14.00	14.00	14.00	14.00	14.00	14.00	14.00	14.00	14.00	14.00	16.00	170.00
AOI00105800552	0081103 - DIAGNÓSTICO DE RECIÉN NACIDO CON RETINOPATÍA DE LA PREMATURIDAD EN SEGUNDO Y TERCER NIVEL DE ATENCIÓN	220101 - MOYOBAMBA	PERSONA TAMIZADA	Muy Alta	2023	FISICO	0.00	0.00	1.00	1.00	1.00	1.00	1.00	1.00	1.00	1.00	1.00	0.00	9.00
						COSTEO S/	14.00	14.00	14.00	14.00	14.00	14.00	14.00	14.00	14.00	14.00	14.00	16.00	170.00
					2024	FISICO	0.00	0.00	1.00	1.00	1.00	1.00	1.00	1.00	1.00	1.00	1.00	0.00	9.00
						COSTEO S/	14.00	14.00	14.00	14.00	14.00	14.00	14.00	14.00	14.00	14.00	14.00	16.00	170.00
					2025	FISICO	0.00	0.00	1.00	1.00	1.00	1.00	1.00	1.00	1.00	1.00	1.00	0.00	9.00
						COSTEO S/	14.00	14.00	14.00	14.00	14.00	14.00	14.00	14.00	14.00	14.00	14.00	16.00	170.00
AOI00105800553	0081104 - CONSEJERÍA DE RECIÉN NACIDO CON RETINOPATÍA DE LA PREMATURIDAD EN SEGUNDO Y TERCER NIVEL DE ATENCIÓN	220101 - MOYOBAMBA	PERSONA TAMIZADA	Muy Alta	2023	FISICO	5.00	6.00	6.00	6.00	6.00	6.00	6.00	6.00	6.00	6.00	6.00	6.00	71.00
						COSTEO S/	14.00	14.00	14.00	14.00	14.00	14.00	14.00	14.00	14.00	14.00	14.00	16.00	170.00
					2024	FISICO	5.00	6.00	6.00	6.00	6.00	6.00	6.00	6.00	6.00	6.00	6.00	6.00	71.00
						COSTEO S/	14.00	14.00	14.00	14.00	14.00	14.00	14.00	14.00	14.00	14.00	14.00	16.00	170.00
					2025	FISICO	5.00	6.00	6.00	6.00	6.00	6.00	6.00	6.00	6.00	6.00	6.00	6.00	71.00
						COSTEO S/	14.00	14.00	14.00	14.00	14.00	14.00	14.00	14.00	14.00	14.00	14.00	16.00	170.00
	31105 - REFERENCIA DE CIÉN NACIDO CON TINOPATÍA DE LA EMATURIDAD EN GUNDO Y TERCER NIVEL ATENCIÓN	220101 - MOYOBAMBA	PERSONA TAMIZADA	Muy Alta	2023	FISICO	0.00	0.00	1.00	1.00	1.00	1.00	1.00	1.00	1.00	1.00	1.00	0.00	9.00
						COSTEO S/	14.00	14.00	14.00	14.00	14.00	14.00	14.00	14.00	14.00	14.00	14.00	16.00	170.00
					2024	FISICO	0.00	0.00	1.00	1.00	1.00	1.00	1.00	1.00	1.00	1.00	1.00	0.00	9.00
						COSTEO S/	14.00	14.00	14.00	14.00	14.00	14.00	14.00	14.00	14.00	14.00	14.00	16.00	170.00
					2025	FISICO	0.00	0.00	1.00	1.00	1.00	1.00	1.00	1.00	1.00	1.00	1.00	0.00	9.00
						COSTEO S/	14.00	14.00	14.00	14.00	14.00	14.00	14.00	14.00	14.00	14.00	14.00	16.00	170.00

Documento Nro: 001-202313268. Esta es una copia auténtica imprimible de un documento electrónico del GOBIERNO REGIONAL SAN MARTÍN, generado en concordancia por lo dispuesto en la ley 27269. Autenticidad e integridad pueden ser contrastada a través de la siguiente dirección web.

https://verificarfirma.regionsanmartin.gob.pe?codigo=e44290a7q89b7q434bqa947q72a55480913a&anex=312323

AOI00105800555	4398701 - POBLACION INFORMADA EN PREVENCION Y CONTROL DE LAS ENFERMEDADES NO TRANSMISIBLES POR MEDIOS MASIVOS DE COMUNICACION	220101 - MOYOBAMBA	FAMILIA	Muy Alta	2023	FISICO	69.00	69.00	69.00	69.00	69.00	69.00	69.00	71.00	69.00	69.00	69.00	69.00	830.00
						COSTEO S/	49.00	19.00	69.00	29.00	35.00	69.00	19.00	19.00	19.00	39.00	29.00	55.00	450.00
					2024	FISICO	69.00	69.00	69.00	69.00	69.00	69.00	69.00	71.00	69.00	69.00	69.00	69.00	830.00
						COSTEO S/	49.00	19.00	69.00	29.00	35.00	69.00	19.00	19.00	19.00	39.00	29.00	55.00	450.00
					2025	FISICO	69.00	69.00	69.00	69.00	69.00	69.00	69.00	71.00	69.00	69.00	69.00	69.00	830.00
						COSTEO S/	49.00	19.00	69.00	29.00	35.00	69.00	19.00	19.00	19.00	39.00	29.00	55.00	450.00
AOI00105800600	4398502 - MONITOREO DEL PROGRAMA NO TRANSMISIBLES	220101 - MOYOBAMBA	INFORME	Muy Alta	2023	FISICO	1.00	1.00	1.00	1.00	1.00	1.00	1.00	1.00	1.00	1.00	1.00	1.00	12.00
						COSTEO S/	22,249.00	22,249.00	22,249.00	22,249.00	22,249.00	22,249.00	22,249.00	22,249.00	22,249.00	22,249.00	22,249.00	22,256.00	266,995.00
					2024	FISICO	1.00	1.00	1.00	1.00	1.00	1.00	1.00	1.00	1.00	1.00	1.00	1.00	12.00
						COSTEO S/	22,249.00	22,249.00	22,249.00	22,249.00	22,249.00	22,249.00	22,249.00	22,249.00	22,249.00	22,249.00	22,249.00	22,256.00	266,995.00
					2025	FISICO	1.00	1.00	1.00	1.00	1.00	1.00	1.00	1.00	1.00	1.00	1.00	1.00	12.00
						COSTEO S/	22,249.00	22,249.00	22,249.00	22,249.00	22,249.00	22,249.00	22,249.00	22,249.00	22,249.00	22,249.00	22,249.00	22,256.00	266,995.00
AOI00105800603	0215071 - FUNCIONARIOS MUNICIPALES SENSIBILIZADOS PARA LA PROMOCIÓN DE PRACTICAS Y ENTORNOS SALUDABLES PARA LA PREVENCIÓN DEL CÁNCER	220101 - MOYOBAMBA	FAMILIA	Muy Alta	2023	FISICO	27.00	27.00	27.00	27.00	27.00	27.00	27.00	29.00	29.00	29.00	29.00	29.00	334.00
						COSTEO S/	125.00	125.00	125.00	125.00	125.00	125.00	125.00	125.00	125.00	125.00	125.00	125.00	1,500.00
					2024	FISICO	27.00	27.00	27.00	27.00	27.00	27.00	27.00	29.00	29.00	29.00	29.00	29.00	334.00
						COSTEO S/	125.00	125.00	125.00	125.00	125.00	125.00	125.00	125.00	125.00	125.00	125.00	125.00	1,500.00
					2025	FISICO	27.00	27.00	27.00	27.00	27.00	27.00	27.00	29.00	29.00	29.00	29.00	29.00	334.00
						COSTEO S/	125.00	125.00	125.00	125.00	125.00	125.00	125.00	125.00	125.00	125.00	125.00	125.00	1,500.00
AOI00105800605	5001401 - CONTROL DE NIÑOS CON ERRORES REFRACTIVOS	220101 - MOYOBAMBA	PERSONA TRATADA	Muy Alta	2023	FISICO	20.00	20.00	20.00	20.00	20.00	20.00	20.00	20.00	20.00	20.00	20.00	20.00	240.00
						COSTEO S/	126.00	126.00	126.00	126.00	126.00	126.00	126.00	126.00	126.00	127.00	129.00	129.00	1,519.00
					2024	FISICO	20.00	20.00	20.00	20.00	20.00	20.00	20.00	20.00	20.00	20.00	20.00	20.00	240.00
						COSTEO S/	126.00	126.00	126.00	126.00	126.00	126.00	126.00	126.00	126.00	127.00	129.00	129.00	1,519.00
					2025	FISICO	20.00	20.00	20.00	20.00	20.00	20.00	20.00	20.00	20.00	20.00	20.00	20.00	240.00
						COSTEO S/	126.00	126.00	126.00	126.00	126.00	126.00	126.00	126.00	126.00	127.00	129.00	129.00	1,519.00

AEI.05.09 - ATENCIÓN INTEGRAL EN SALUD MENTAL A LA POBLACIÓN

CODIGO	ACTIVIDAD OPERATIVA	UBIGEO	U.M.	PRIORIDAD	PERIODO MULTIANUAL	PROGRAMACION MENSUAL META	01	02	03	04	05	06	07	08	09	10	11	12	TOTAL ANUAL
AOI00105800117	5005188 - TAMIZAJE PARA DETECTAR TRASTORNOS MENTALES (DEPRESIÓN, CONSUMO DE ALCOHOL Y CONDUCTA SUICIDA) EN GRUPOS DE RIESGO DE PERSONAS MAYORES DE 18 AÑOS	220101 - MOYOBAMBA	PERSONA TAMIZADA	Muy Alta	2023	FISICO	4,154.00	4,154.00	4,154.00	4,154.00	4,154.00	4,154.00	4,154.00	4,154.00	4,154.00	4,154.00	4,154.00	4,164.00	49,858.00
						COSTEO S/	3,681.00	3,681.00	3,681.00	3,681.00	3,681.00	3,681.00	3,681.00	3,681.00	3,681.00	3,681.00	3,681.00	3,691.00	44,182.00
					2024	FISICO	4,154.00	4,154.00	4,154.00	4,154.00	4,154.00	4,154.00	4,154.00	4,154.00	4,154.00	4,154.00	4,154.00	4,164.00	49,858.00
						COSTEO S/	3,681.00	3,681.00	3,681.00	3,681.00	3,681.00	3,681.00	3,681.00	3,681.00	3,681.00	3,681.00	3,681.00	3,691.00	44,182.00
					2025	FISICO	4,154.00	4,154.00	4,154.00	4,154.00	4,154.00	4,154.00	4,154.00	4,154.00	4,154.00	4,154.00	4,154.00	4,164.00	49,858.00
						COSTEO S/	3,681.00	3,681.00	3,681.00	3,681.00	3,681.00	3,681.00	3,681.00	3,681.00	3,681.00	3,681.00	3,681.00	3,691.00	44,182.00
AOI00105800118	5005189 - TRATAMIENTO EN VIOLENCIA FAMILIAR EN EL PRIMER NIVEL DE ATENCIÓN NO ESPECIALIZADO	220101 - MOYOBAMBA	PERSONA TRATADA	Muy Alta	2023	FISICO	31.00	31.00	31.00	31.00	31.00	31.00	31.00	31.00	31.00	31.00	31.00	42.00	383.00
						COSTEO S/	31,148.00	31,148.00	31,148.00	31,148.00	31,148.00	31,148.00	31,148.00	31,148.00	31,148.00	31,148.00	31,150.00	31,150.00	373,780.00
					2024	FISICO	31.00	31.00	31.00	31.00	31.00	31.00	31.00	31.00	31.00	31.00	31.00	42.00	383.00
						COSTEO S/	31,148.00	31,148.00	31,148.00	31,148.00	31,148.00	31,148.00	31,148.00	31,148.00	31,148.00	31,148.00	31,150.00	31,150.00	373,780.00
					2025	FISICO	31.00	31.00	31.00	31.00	31.00	31.00	31.00	31.00	31.00	31.00	31.00	42.00	383.00
						COSTEO S/	31,148.00	31,148.00	31,148.00	31,148.00	31,148.00	31,148.00	31,148.00	31,148.00	31,148.00	31,148.00	31,150.00	31,150.00	373,780.00
AOI00105800119	5005195 - TRATAMIENTO AMBULATORIO A PERSONAS CON SÍNDROME PSICÓTICO O TRASTORNO DEL ESPECTRO DE LA ESQUIZOFRENIA	220101 - MOYOBAMBA	PERSONA TRATADA	Muy Alta	2023	FISICO	1.00	1.00	1.00	1.00	1.00	1.00	1.00	1.00	1.00	1.00	1.00	1.00	12.00
						COSTEO S/	16,678.00	16,678.00	16,678.00	16,678.00	16,678.00	16,678.00	16,678.00	16,678.00	16,678.00	16,678.00	16,680.00	16,681.00	200,141.00
					2024	FISICO	1.00	1.00	1.00	1.00	1.00	1.00	1.00	1.00	1.00	1.00	1.00	1.00	12.00
						COSTEO S/	16,678.00	16,678.00	16,678.00	16,678.00	16,678.00	16,678.00	16,678.00	16,678.00	16,678.00	16,678.00	16,680.00	16,681.00	200,141.00
					2025	FISICO	1.00	1.00	1.00	1.00	1.00	1.00	1.00	1.00	1.00	1.00	1.00	1.00	12.00
						COSTEO S/	16,678.00	16,678.00	16,678.00	16,678.00	16,678.00	16,678.00	16,678.00	16,678.00	16,678.00	16,678.00	16,680.00	16,681.00	200,141.00
AOI00105800120	0070603 - AGENTES COMUNITARIOS DE SALUD REALIZAN VIGILANCIA CIUDADANA PARA REDUCIR LA VIOLENCIA FÍSICA CAUSADA POR LA PAREJA	220101 - MOYOBAMBA	PERSONA CAPACITADA	Muy Alta	2023	FISICO	7.00	7.00	8.00	8.00	8.00	8.00	8.00	8.00	8.00	8.00	8.00	8.00	94.00
						COSTEO S/	12,406.00	12,406.00	12,406.00	12,406.00	12,406.00	12,406.00	12,406.00	12,406.00	12,406.00	12,406.00	12,410.00	12,410.00	148,880.00
					2024	FISICO	7.00	7.00	8.00	8.00	8.00	8.00	8.00	8.00	8.00	8.00	8.00	8.00	94.00
						COSTEO S/	12,406.00	12,406.00	12,406.00	12,406.00	12,406.00	12,406.00	12,406.00	12,406.00	12,406.00	12,406.00	12,410.00	12,410.00	148,880.00
					2025	FISICO	7.00	7.00	8.00	8.00	8.00	8.00	8.00	8.00	8.00	8.00	8.00	8.00	94.00
						COSTEO S/	12,406.00	12,406.00	12,406.00	12,406.00	12,406.00	12,406.00	12,406.00	12,406.00	12,406.00	12,406.00	12,410.00	12,410.00	148,880.00
AOI00105800580	5005183 - MONITOREO DEL PROGRAMA EN SALUD MENTAL	220101 - MOYOBAMBA	INFORME	Muy Alta	2023	FISICO	1.00	1.00	1.00	1.00	1.00	1.00	1.00	1.00	1.00	1.00	1.00	1.00	12.00
						COSTEO S/	43,333.00	43,333.00	43,333.00	43,333.00	43,333.00	43,333.00	43,333.00	43,333.00	43,333.00	43,333.00	43,333.00	43,343.00	520,006.00
					2024	FISICO	1.00	1.00	1.00	1.00	1.00	1.00	1.00	1.00	1.00	1.00	1.00	1.00	12.00
						COSTEO S/	43,333.00	43,333.00	43,333.00	43,333.00	43,333.00	43,333.00	43,333.00	43,333.00	43,333.00	43,333.00	43,333.00	43,343.00	520,006.00
					2025	FISICO	1.00	1.00	1.00	1.00	1.00	1.00	1.00	1.00	1.00	1.00	1.00	1.00	12.00
						COSTEO S/	43,333.00	43,333.00	43,333.00	43,333.00	43,333.00	43,333.00	43,333.00	43,333.00	43,333.00	43,333.00	43,333.00	43,343.00	520,006.00
AOI00105800595	5005190 - TRATAMIENTO AMBULATORIO DE PERSONAS CON DEPRESIÓN	220101 - MOYOBAMBA	ACCION	Muy Alta	2023	FISICO	19.00	16.00	16.00	16.00	16.00	16.00	16.00	16.00	16.00	16.00	16.00	16.00	195.00
						COSTEO S/	15,751.00	15,751.00	15,751.00	15,751.00	15,751.00	15,751.00	15,751.00	15,751.00	15,751.00	15,753.00	15,754.00	15,756.00	189,022.00
					2024	FISICO	19.00	16.00	16.00	16.00	16.00	16.00	16.00	16.00	16.00	16.00	16.00	16.00	195.00
						COSTEO S/	15,751.00	15,751.00	15,751.00	15,751.00	15,751.00	15,751.00	15,751.00	15,751.00	15,751.00	15,753.00	15,754.00	15,756.00	189,022.00
					2025	FISICO	19.00	16.00	16.00	16.00	16.00	16.00	16.00	16.00	16.00	16.00	16.00	16.00	195.00
						COSTEO S/	15,751.00	15,751.00	15,751.00	15,751.00	15,751.00	15,751.00	15,751.00	15,751.00	15,751.00	15,753.00	15,754.00	15,756.00	189,022.00

OEI.17 - MEJORAR EL CONOCIMIENTO DEL RIESGO DE DESASTRES EN EL DEPARTAMENTO

AEI.17.01 - ASISTENCIA TÉCNICA EN GESTIÓN DE RIESGO DE DESASTRES DE MANERA INTEGRAL A LA POBLACIÓN

CODIGO	ACTIVIDAD OPERATIVA	UBIGEO	U.M.	PRIORIDAD	PERIODO MULTIANUAL	PROGRAMACION MENSUAL META	01	02	03	04	05	06	07	08	09	10	11	12	TOTAL ANUAL
AOI00105800148	5005561 - IMPLEMENTACION DE BRIGADAS PARA LA ATENCION FRENTE A EMERGENCIAS Y DESASTRES	220101 - MOYOBAMBA	BRIGADA	Muy Alta	2023	FISICO	0.00	0.00	0.00	0.00	0.00	0.00	0.00	0.00	0.00	1.00	0.00	0.00	1.00
						COSTEO S/	1,400.00	0.00	0.00	0.00	0.00	1,400.00	0.00	0.00	9,828.00	6,600.00	0.00	0.00	19,228.00
					2024	FISICO	0.00	0.00	0.00	0.00	0.00	0.00	0.00	0.00	0.00	1.00	0.00	0.00	1.00
						COSTEO S/	1,400.00	0.00	0.00	0.00	0.00	1,400.00	0.00	0.00	9,828.00	6,600.00	0.00	0.00	19,228.00
					2025	FISICO	0.00	0.00	0.00	0.00	0.00	0.00	0.00	0.00	0.00	1.00	0.00	0.00	1.00
						COSTEO S/	1,400.00	0.00	0.00	0.00	0.00	1,400.00	0.00	0.00	9,828.00	6,600.00	0.00	0.00	19,228.00
AOI00105800150	5005562 - ADMINISTRACION Y ALMACENAMIENTO DE INFRAESTRUCTURA MOVIL PARA LA ASISTENCIA	220101 - MOYOBAMBA	Movil	Muy Alta	2023	FISICO	0.00	0.00	0.00	0.00	0.00	0.00	0.00	0.00	0.00	0.00	0.00	0.00	1.00
						COSTEO S/	0.00	1,600.00	0.00	10,500.00	0.00	0.00	0.00	0.00	0.00	0.00	0.00	0.00	12,100.00
					2024	FISICO	0.00	0.00	0.00	0.00	0.00	0.00	0.00	0.00	0.00	0.00	0.00	0.00	1.00
						COSTEO	0.00	1,600.00	0.00	10,500.00	0.00	0.00	0.00	0.00	0.00	0.00	0.00	0.00	12,100.00

Documento Nro: 001-202218368. Esta es una copia auténtica imprimible de un documento electrónico del GOBIERNO REGIONAL SAN MARTÍN, generado en concordancia por lo dispuesto en la ley 27269. Autenticidad e integridad pueden ser contrastada a través de la siguiente dirección web.
https://verificarfirma.regionsanmartin.gob.pe?codigo=e44290a7q89b7q434bqa947q72a55480913a&anex=312323

	FRENTE A EMERGENCIAS Y DESASTRES				2025	S/ FISICO	0.00	0.00	0.00	0.00	1.00	0.00	0.00	0.00	0.00	0.00	0.00	0.00	1.00
						COSTEO S/	0.00	1,600.00	0.00	10,500.00	0.00	0.00	0.00	0.00	0.00	0.00	0.00	0.00	12,100.00
AOI00105800156	5005612 - DESARROLLO DE LOS CENTROS Y ESPACIOS DE MONITOREO DE EMERGENCIAS Y DESASTRES	220101 - MOYOBAMBA	REPORTE	Muy Alta	2023	FISICO	1.00	1.00	1.00	1.00	1.00	1.00	1.00	1.00	1.00	1.00	1.00	1.00	12.00
						COSTEO S/	3,024.00	3,024.00	3,024.00	4,024.00	4,024.00	3,024.00	4,624.00	3,024.00	3,024.00	3,024.00	3,024.00	3,624.00	40,488.00
					2024	FISICO	1.00	1.00	1.00	1.00	1.00	1.00	1.00	1.00	1.00	1.00	1.00	1.00	12.00
						COSTEO S/	3,024.00	3,024.00	3,024.00	4,024.00	4,024.00	3,024.00	4,624.00	3,024.00	3,024.00	3,024.00	3,024.00	3,624.00	40,488.00
					2025	FISICO	1.00	1.00	1.00	1.00	1.00	1.00	1.00	1.00	1.00	1.00	1.00	1.00	12.00
						COSTEO S/	3,024.00	3,024.00	3,024.00	4,024.00	4,024.00	3,024.00	4,624.00	3,024.00	3,024.00	3,024.00	3,024.00	3,624.00	40,488.00
AOI00105800158	5005580 - FORMACION Y CAPACITACION EN MATERIA DE GESTION DE RIESGO DE DESASTRES Y ADAPTACION AL CAMBIO CLIMATICO	220101 - MOYOBAMBA	PERSONA	Muy Alta	2023	FISICO	0.00	0.00	0.00	0.00	0.00	0.00	0.00	60.00	0.00	0.00	0.00	0.00	60.00
						COSTEO S/	0.00	0.00	0.00	0.00	0.00	0.00	0.00	12,800.00	0.00	0.00	0.00	0.00	12,800.00
					2024	FISICO	0.00	0.00	0.00	0.00	0.00	0.00	0.00	60.00	0.00	0.00	0.00	0.00	60.00
						COSTEO S/	0.00	0.00	0.00	0.00	0.00	0.00	0.00	12,800.00	0.00	0.00	0.00	0.00	12,800.00
					2025	FISICO	0.00	0.00	0.00	0.00	0.00	0.00	0.00	60.00	0.00	0.00	0.00	0.00	60.00
						COSTEO S/	0.00	0.00	0.00	0.00	0.00	0.00	0.00	12,800.00	0.00	0.00	0.00	0.00	12,800.00
AOI00105800160	5005583 - ORGANIZACION Y ENTRENAMIENTO DE COMUNIDADES EN HABILIDADES FRENTE AL RIESGO DE DESASTRES	220101 - MOYOBAMBA	PERSONA	Muy Alta	2023	FISICO	0.00	0.00	0.00	0.00	30.00	30.00	0.00	0.00	0.00	0.00	0.00	0.00	60.00
						COSTEO S/	0.00	0.00	0.00	5,000.00	3,000.00	3,000.00	0.00	0.00	0.00	0.00	0.00	0.00	11,000.00
					2024	FISICO	0.00	0.00	0.00	0.00	30.00	30.00	0.00	0.00	0.00	0.00	0.00	0.00	60.00
						COSTEO S/	0.00	0.00	0.00	5,000.00	3,000.00	3,000.00	0.00	0.00	0.00	0.00	0.00	0.00	11,000.00
					2025	FISICO	0.00	0.00	0.00	0.00	30.00	30.00	0.00	0.00	0.00	0.00	0.00	0.00	60.00
						COSTEO S/	0.00	0.00	0.00	5,000.00	3,000.00	3,000.00	0.00	0.00	0.00	0.00	0.00	0.00	11,000.00
AOI00105800162	0074001 - DESARROLLO DE ESTUDIOS DE VULNERABILIDAD Y RIESGO EN SERVICIOS PÚBLICOS	220101 - MOYOBAMBA	DOCUMENTO TECNICO	Muy Alta	2023	FISICO	0.00	0.00	1.00	0.00	0.00	0.00	0.00	0.00	0.00	0.00	0.00	0.00	1.00
						COSTEO S/	0.00	0.00	3,200.00	0.00	0.00	0.00	0.00	0.00	0.00	0.00	0.00	0.00	3,200.00
					2024	FISICO	0.00	0.00	1.00	0.00	0.00	0.00	0.00	0.00	0.00	0.00	0.00	0.00	1.00
						COSTEO S/	0.00	0.00	3,200.00	0.00	0.00	0.00	0.00	0.00	0.00	0.00	0.00	0.00	3,200.00
					2025	FISICO	0.00	0.00	1.00	0.00	0.00	0.00	0.00	0.00	0.00	0.00	0.00	0.00	1.00
						COSTEO S/	0.00	0.00	3,200.00	0.00	0.00	0.00	0.00	0.00	0.00	0.00	0.00	0.00	3,200.00
AOI00105800163	5005585 - SEGURIDAD FISICO FUNCIONAL DE SERVICIOS PUBLICOS	220101 - MOYOBAMBA	INTERVENCION	Muy Alta	2023	FISICO	0.00	0.00	0.00	1.00	0.00	0.00	0.00	0.00	0.00	0.00	0.00	0.00	1.00
						COSTEO S/	0.00	0.00	0.00	0.00	15,340.00	0.00	0.00	0.00	0.00	0.00	0.00	0.00	15,340.00
					2024	FISICO	0.00	0.00	0.00	1.00	0.00	0.00	0.00	0.00	0.00	0.00	0.00	0.00	1.00
						COSTEO S/	0.00	0.00	0.00	0.00	15,340.00	0.00	0.00	0.00	0.00	0.00	0.00	0.00	15,340.00
					2025	FISICO	0.00	0.00	0.00	1.00	0.00	0.00	0.00	0.00	0.00	0.00	0.00	0.00	1.00
						COSTEO S/	0.00	0.00	0.00	0.00	15,340.00	0.00	0.00	0.00	0.00	0.00	0.00	0.00	15,340.00
AOI00105800477	5005560 - DESARROLLO DE SIMULACROS EN GESTION REACTIVA	220101 - MOYOBAMBA	REPORTE	Muy Alta	2023	FISICO	0.00	0.00	0.00	0.00	9.00	0.00	0.00	9.00	0.00	9.00	0.00	0.00	27.00
						COSTEO S/	0.00	0.00	0.00	0.00	2,110.00	0.00	0.00	2,110.00	0.00	2,110.00	0.00	0.00	6,330.00
					2024	FISICO	0.00	0.00	0.00	0.00	9.00	0.00	0.00	9.00	0.00	9.00	0.00	0.00	27.00
						COSTEO S/	0.00	0.00	0.00	0.00	2,110.00	0.00	0.00	2,110.00	0.00	2,110.00	0.00	0.00	6,330.00
					2025	FISICO	0.00	0.00	0.00	0.00	9.00	0.00	0.00	9.00	0.00	9.00	0.00	0.00	27.00
						COSTEO S/	0.00	0.00	0.00	0.00	2,110.00	0.00	0.00	2,110.00	0.00	2,110.00	0.00	0.00	6,330.00
AOI00105800480	5004280 - DESARROLLO DE INSTRUMENTOS ESTRATEGICOS PARA LA GESTION DEL RIESGO DE DESASTRES	220101 - MOYOBAMBA	INFORME	Muy Alta	2023	FISICO	2.00	2.00	0.00	1.00	0.00	1.00	1.00	0.00	0.00	0.00	0.00	1.00	8.00
						COSTEO S/	2,850.00	0.00	0.00	0.00	0.00	2,850.00	0.00	0.00	0.00	0.00	0.00	0.00	5,700.00
					2024	FISICO	2.00	2.00	0.00	1.00	0.00	1.00	1.00	0.00	0.00	0.00	0.00	1.00	8.00
						COSTEO S/	2,850.00	0.00	0.00	0.00	0.00	2,850.00	0.00	0.00	0.00	0.00	0.00	0.00	5,700.00
					2025	FISICO	2.00	2.00	0.00	1.00	0.00	1.00	1.00	0.00	0.00	0.00	0.00	1.00	8.00
						COSTEO S/	2,850.00	0.00	0.00	0.00	0.00	2,850.00	0.00	0.00	0.00	0.00	0.00	0.00	5,700.00
AOI00105800578	5004279 - MONITOREO,SUPERVISION Y EVALUACION DE PRODUCTOS Y ACTIVIDADES EN GESTION DE RIESGO DE DESASTRES	220101 - MOYOBAMBA	INFORME TECNICO	Muy Alta	2023	FISICO	0.00	0.00	1.00	1.00	1.00	1.00	1.00	1.00	1.00	1.00	1.00	1.00	10.00
						COSTEO S/	0.00	0.00	340.00	340.00	340.00	340.00	340.00	340.00	340.00	340.00	340.00	340.00	3,400.00
					2024	FISICO	0.00	0.00	1.00	1.00	1.00	1.00	1.00	1.00	1.00	1.00	1.00	1.00	10.00
						COSTEO S/	0.00	0.00	340.00	340.00	340.00	340.00	340.00	340.00	340.00	340.00	340.00	340.00	3,400.00
					2025	FISICO	0.00	0.00	1.00	1.00	1.00	1.00	1.00	1.00	1.00	1.00	1.00	1.00	10.00
						COSTEO S/	0.00	0.00	340.00	340.00	340.00	340.00	340.00	340.00	340.00	340.00	340.00	340.00	3,400.00

CENTRO DE COSTO: 401.03 - RISS ALTO MAYO: PROVINCIA RIOJA

OEI.04 - MEJORAR EL ACCESO A UNA CARTERA DE SERVICIOS DE SALUD ALINEADA A LAS NECESIDADES Y CARACTÍSTICAS SANITARIAS DE LA POBLACIÓN

AEI.04.01 - SERVICIOS DE SALUD CON CAPACIDAD RESOLUTIVA MEJORADA EN BENEFICIO DE LA POBLACIÓN

CODIGO	ACTIVIDAD OPERATIVA	UBIGEO	U.M.	PRIORIDAD	PERIODO MULTIANUAL	PROGRAMACION MENSUAL META	01	02	03	04	05	06	07	08	09	10	11	12	TOTAL ANUAL
AOI00105800079	0515002 - AMPUTADOS DE MIEMBRO INFERIOR	220801 - RIOJA	PERSONA ATENDIDA	Muy Alta	2022	FISICO	7.00	7.00	7.00	7.00	7.00	7.00	7.00	7.00	7.00	7.00	7.00	7.00	84.00
						COSTEO S/	504.00	504.00	504.00	504.00	504.00	504.00	504.00	504.00	504.00	504.00	504.00	504.00	6,048.00
					2023	FISICO	7.00	7.00	7.00	7.00	7.00	7.00	7.00	7.00	7.00	7.00	7.00	7.00	84.00
						COSTEO S/	504.00	504.00	504.00	504.00	504.00	504.00	504.00	504.00	504.00	504.00	504.00	504.00	6,048.00
					2024	FISICO	7.00	7.00	7.00	7.00	7.00	7.00	7.00	7.00	7.00	7.00	7.00	7.00	84.00
						COSTEO S/	504.00	504.00	504.00	504.00	504.00	504.00	504.00	504.00	504.00	504.00	504.00	504.00	6,048.00
					2025	FISICO	7.00	7.00	7.00	7.00	7.00	7.00	7.00	7.00	7.00	7.00	7.00	7.00	84.00
						COSTEO S/	504.00	504.00	504.00	504.00	504.00	504.00	504.00	504.00	504.00	504.00	504.00	504.00	6,048.00
AOI00105800080	0515003 - AMPUTADOS DE MIEMBRO SUPERIOR	220801 - RIOJA	PERSONA ATENDIDA	Muy Alta	2022	FISICO	7.00	7.00	7.00	7.00	7.00	7.00	7.00	7.00	7.00	7.00	7.00	7.00	84.00
						COSTEO S/	504.00	504.00	504.00	504.00	504.00	504.00	504.00	504.00	504.00	504.00	504.00	504.00	6,048.00
					2023	FISICO	7.00	7.00	7.00	7.00	7.00	7.00	7.00	7.00	7.00	7.00	7.00	7.00	84.00
						COSTEO S/	504.00	504.00	504.00	504.00	504.00	504.00	504.00	504.00	504.00	504.00	504.00	504.00	6,048.00
					2024	FISICO	7.00	7.00	7.00	7.00	7.00	7.00	7.00	7.00	7.00	7.00	7.00	7.00	84.00
						COSTEO S/	504.00	504.00	504.00	504.00	504.00	504.00	504.00	504.00	504.00	504.00	504.00	504.00	6,048.00
					2025	FISICO	7.00	7.00	7.00	7.00	7.00	7.00	7.00	7.00	7.00	7.00	7.00	7.00	84.00
						COSTEO S/	504.00	504.00	504.00	504.00	504.00	504.00	504.00	504.00	504.00	504.00	504.00	504.00	6,048.00
AOI00105800081	0515005 - LESIONES DEL RVIO PERIFERICO	220801 - RIOJA	PERSONA ATENDIDA	Muy Alta	2022	FISICO	7.00	7.00	7.00	7.00	7.00	7.00	7.00	7.00	7.00	7.00	7.00	7.00	84.00
						COSTEO S/	504.00	504.00	504.00	504.00	504.00	504.00	504.00	504.00	504.00	504.00	504.00	504.00	6,048.00
					2023	FISICO	7.00	7.00	7.00	7.00	7.00	7.00	7.00	7.00	7.00	7.00	7.00	7.00	84.00
						COSTEO S/	504.00	504.00	504.00	504.00	504.00	504.00	504.00	504.00	504.00	504.00	504.00	504.00	6,048.00

Documento Nro: 001-202181968. Esta es una copia auténtica imprimible de un documento electrónico del GOBIERNO REGIONAL SAN MARTÍN, generado en concordancia por lo dispuesto en la ley 27269. Autenticidad e integridad pueden ser contrastada a través de la siguiente dirección web.

https://verificarfirma.regionsanmartin.gob.pe?codigo=e44290a7q89b7q434bqa947q72a55480913a&anex=312323

				2024	FISICO	7.00	7.00	7.00	7.00	7.00	7.00	7.00	7.00	7.00	7.00	7.00	7.00	84.00
					COSTEO S/	504.00	504.00	504.00	504.00	504.00	504.00	504.00	504.00	504.00	504.00	504.00	504.00	6,048.00
				2025	FISICO	7.00	7.00	7.00	7.00	7.00	7.00	7.00	7.00	7.00	7.00	7.00	7.00	84.00
					COSTEO S/	504.00	504.00	504.00	504.00	504.00	504.00	504.00	504.00	504.00	504.00	504.00	504.00	6,048.00
AOI00105800083	0515006 - TRANSTORNOS DEL DESARROLLO DE LA FUNCION MOTRIZ	220801 - RIOJA	PERSONA ATENDIDA	Muy Alta	2022	FISICO	7.00	7.00	7.00	7.00	7.00	7.00	7.00	7.00	7.00	7.00	7.00	7.00	84.00
						COSTEO S/	504.00	504.00	504.00	504.00	504.00	504.00	504.00	504.00	504.00	504.00	504.00	504.00	6,048.00
					2023	FISICO	7.00	7.00	7.00	7.00	7.00	7.00	7.00	7.00	7.00	7.00	7.00	7.00	84.00
						COSTEO S/	504.00	504.00	504.00	504.00	504.00	504.00	504.00	504.00	504.00	504.00	504.00	504.00	6,048.00
					2024	FISICO	7.00	7.00	7.00	7.00	7.00	7.00	7.00	7.00	7.00	7.00	7.00	7.00	84.00
						COSTEO S/	504.00	504.00	504.00	504.00	504.00	504.00	504.00	504.00	504.00	504.00	504.00	504.00	6,048.00
					2025	FISICO	7.00	7.00	7.00	7.00	7.00	7.00	7.00	7.00	7.00	7.00	7.00	7.00	84.00
						COSTEO S/	504.00	504.00	504.00	504.00	504.00	504.00	504.00	504.00	504.00	504.00	504.00	504.00	6,048.00
AOI00105800085	0515007 - ENFERMEDAD ARTICULAR DEGENERATIVA	220801 - RIOJA	PERSONA ATENDIDA	Muy Alta	2022	FISICO	7.00	7.00	7.00	7.00	7.00	7.00	7.00	7.00	7.00	7.00	7.00	30.00	107.00
						COSTEO S/	504.00	504.00	504.00	504.00	504.00	504.00	504.00	504.00	504.00	504.00	504.00	548.00	6,092.00
					2023	FISICO	7.00	7.00	7.00	7.00	7.00	7.00	7.00	7.00	7.00	7.00	7.00	30.00	107.00
						COSTEO S/	504.00	504.00	504.00	504.00	504.00	504.00	504.00	504.00	504.00	504.00	504.00	548.00	6,092.00
					2024	FISICO	7.00	7.00	7.00	7.00	7.00	7.00	7.00	7.00	7.00	7.00	7.00	30.00	107.00
						COSTEO S/	504.00	504.00	504.00	504.00	504.00	504.00	504.00	504.00	504.00	504.00	504.00	548.00	6,092.00
					2025	FISICO	7.00	7.00	7.00	7.00	7.00	7.00	7.00	7.00	7.00	7.00	7.00	30.00	107.00
						COSTEO S/	504.00	504.00	504.00	504.00	504.00	504.00	504.00	504.00	504.00	504.00	504.00	548.00	6,092.00
AOI00105800087	0515202 - RETRASO MENTAL: LEVE, MODERADO, SEVERO	220801 - RIOJA	PERSONA ATENDIDA	Muy Alta	2022	FISICO	8.00	8.00	8.00	8.00	8.00	8.00	8.00	8.00	8.00	8.00	8.00	8.00	96.00
						COSTEO S/	332.00	332.00	332.00	332.00	332.00	332.00	332.00	332.00	332.00	332.00	332.00	332.00	3,984.00
					2023	FISICO	8.00	8.00	8.00	8.00	8.00	8.00	8.00	8.00	8.00	8.00	8.00	8.00	96.00
						COSTEO S/	332.00	332.00	332.00	332.00	332.00	332.00	332.00	332.00	332.00	332.00	332.00	332.00	3,984.00
					2024	FISICO	8.00	8.00	8.00	8.00	8.00	8.00	8.00	8.00	8.00	8.00	8.00	8.00	96.00
						COSTEO S/	332.00	332.00	332.00	332.00	332.00	332.00	332.00	332.00	332.00	332.00	332.00	332.00	3,984.00
					2025	FISICO	8.00	8.00	8.00	8.00	8.00	8.00	8.00	8.00	8.00	8.00	8.00	8.00	96.00
						COSTEO S/	332.00	332.00	332.00	332.00	332.00	332.00	332.00	332.00	332.00	332.00	332.00	332.00	3,984.00
AOI00105800088	0515204 - OTROS TRANSTORNOS DE SALUD MENTAL	220801 - RIOJA	PERSONA ATENDIDA	Muy Alta	2022	FISICO	9.00	9.00	9.00	9.00	9.00	9.00	9.00	9.00	9.00	9.00	9.00	9.00	108.00
						COSTEO S/	333.00	333.00	333.00	333.00	333.00	333.00	333.00	333.00	333.00	333.00	333.00	339.00	4,002.00
					2023	FISICO	9.00	9.00	9.00	9.00	9.00	9.00	9.00	9.00	9.00	9.00	9.00	9.00	108.00
						COSTEO S/	333.00	333.00	333.00	333.00	333.00	333.00	333.00	333.00	333.00	333.00	333.00	339.00	4,002.00
					2024	FISICO	9.00	9.00	9.00	9.00	9.00	9.00	9.00	9.00	9.00	9.00	9.00	9.00	108.00
						COSTEO S/	333.00	333.00	333.00	333.00	333.00	333.00	333.00	333.00	333.00	333.00	333.00	339.00	4,002.00
					2025	FISICO	9.00	9.00	9.00	9.00	9.00	9.00	9.00	9.00	9.00	9.00	9.00	9.00	108.00
						COSTEO S/	333.00	333.00	333.00	333.00	333.00	333.00	333.00	333.00	333.00	333.00	333.00	339.00	4,002.00
AOI00105800089	5005153 - CERTIFICACION DE DISCAPACIDAD	220801 - RIOJA	CERTIFICADO	Muy Alta	2022	FISICO	27.00	27.00	27.00	27.00	27.00	27.00	27.00	27.00	29.00	27.00	27.00	27.00	326.00
						COSTEO S/	6,090.00	6,090.00	6,090.00	6,090.00	6,090.00	6,090.00	6,090.00	6,090.00	6,090.00	6,090.00	6,090.00	6,096.00	73,086.00
					2023	FISICO	27.00	27.00	27.00	27.00	27.00	27.00	27.00	27.00	29.00	27.00	27.00	27.00	326.00
						COSTEO S/	6,090.00	6,090.00	6,090.00	6,090.00	6,090.00	6,090.00	6,090.00	6,090.00	6,090.00	6,090.00	6,090.00	6,096.00	73,086.00
					2024	FISICO	27.00	27.00	27.00	27.00	27.00	27.00	27.00	27.00	29.00	27.00	27.00	27.00	326.00
						COSTEO S/	6,090.00	6,090.00	6,090.00	6,090.00	6,090.00	6,090.00	6,090.00	6,090.00	6,090.00	6,090.00	6,090.00	6,096.00	73,086.00
					2025	FISICO	27.00	27.00	27.00	27.00	27.00	27.00	27.00	27.00	29.00	27.00	27.00	27.00	326.00
						COSTEO S/	6,090.00	6,090.00	6,090.00	6,090.00	6,090.00	6,090.00	6,090.00	6,090.00	6,090.00	6,090.00	6,090.00	6,096.00	73,086.00
AOI00105800090	5005155 - CAPACITACION A AGENTES COMUNITARIOS EN REHABILITACION BASADA EN LA COMUNIDAD	220801 - RIOJA	PERSONA CAPACITADA	Muy Alta	2022	FISICO	2.00	2.00	2.00	2.00	2.00	2.00	2.00	2.00	2.00	2.00	2.00	3.00	25.00
						COSTEO S/	2,523.00	2,523.00	2,523.00	2,523.00	2,523.00	2,523.00	2,523.00	2,523.00	2,523.00	2,523.00	2,523.00	2,531.00	30,284.00
					2023	FISICO	2.00	2.00	2.00	2.00	2.00	2.00	2.00	2.00	2.00	2.00	2.00	3.00	25.00
						COSTEO S/	2,523.00	2,523.00	2,523.00	2,523.00	2,523.00	2,523.00	2,523.00	2,523.00	2,523.00	2,523.00	2,523.00	2,531.00	30,284.00
					2024	FISICO	2.00	2.00	2.00	2.00	2.00	2.00	2.00	2.00	2.00	2.00	2.00	3.00	25.00
						COSTEO S/	2,523.00	2,523.00	2,523.00	2,523.00	2,523.00	2,523.00	2,523.00	2,523.00	2,523.00	2,523.00	2,523.00	2,531.00	30,284.00
					2025	FISICO	2.00	2.00	2.00	2.00	2.00	2.00	2.00	2.00	2.00	2.00	2.00	3.00	25.00
						COSTEO S/	2,523.00	2,523.00	2,523.00	2,523.00	2,523.00	2,523.00	2,523.00	2,523.00	2,523.00	2,523.00	2,523.00	2,531.00	30,284.00
AOI00105800092	5005924 - VISITAS A FAMILIAS PARA REHABILITACION BASADA EN LA COMUNIDAD MEDIANTE AGENTES COMUNITARIOS	220801 - RIOJA	FAMILIA	Muy Alta	2022	FISICO	5.00	5.00	5.00	5.00	5.00	5.00	5.00	5.00	5.00	5.00	3.00	2.00	55.00
						COSTEO S/	7,672.00	7,672.00	7,672.00	7,672.00	7,672.00	7,672.00	7,672.00	7,672.00	7,672.00	7,672.00	7,672.00	7,678.00	92,070.00
					2023	FISICO	5.00	5.00	5.00	5.00	5.00	5.00	5.00	5.00	5.00	5.00	3.00	2.00	55.00
						COSTEO S/	7,672.00	7,672.00	7,672.00	7,672.00	7,672.00	7,672.00	7,672.00	7,672.00	7,672.00	7,672.00	7,672.00	7,678.00	92,070.00
					2024	FISICO	5.00	5.00	5.00	5.00	5.00	5.00	5.00	5.00	5.00	5.00	3.00	2.00	55.00
						COSTEO S/	7,672.00	7,672.00	7,672.00	7,672.00	7,672.00	7,672.00	7,672.00	7,672.00	7,672.00	7,672.00	7,672.00	7,678.00	92,070.00
					2025	FISICO	5.00	5.00	5.00	5.00	5.00	5.00	5.00	5.00	5.00	5.00	3.00	2.00	55.00
						COSTEO S/	7,672.00	7,672.00	7,672.00	7,672.00	7,672.00	7,672.00	7,672.00	7,672.00	7,672.00	7,672.00	7,672.00	7,678.00	92,070.00
AOI00105800093	5005145 - MONITOREO, SUPERVISION, EVALUACION Y CONTROL DEL PROGRAMA PRESUPUESTAL	220801 - RIOJA	INFORME	Muy Alta	2022	FISICO	0.00	0.00	0.00	0.00	1.00	0.00	0.00	0.00	0.00	0.00	1.00	0.00	2.00
						COSTEO S/	6,417.00	6,417.00	6,417.00	6,417.00	6,417.00	6,417.00	6,417.00	6,417.00	6,417.00	6,417.00	6,417.00	6,417.00	77,004.00
					2023	FISICO	0.00	0.00	0.00	0.00	1.00	0.00	0.00	0.00	0.00	0.00	1.00	0.00	2.00
						COSTEO S/	6,417.00	6,417.00	6,417.00	6,417.00	6,417.00	6,417.00	6,417.00	6,417.00	6,417.00	6,417.00	6,417.00	6,417.00	77,004.00
					2024	FISICO	0.00	0.00	0.00	0.00	1.00	0.00	0.00	0.00	0.00	0.00	1.00	0.00	2.00
						COSTEO S/	6,417.00	6,417.00	6,417.00	6,417.00	6,417.00	6,417.00	6,417.00	6,417.00	6,417.00	6,417.00	6,417.00	6,417.00	77,004.00
					2025	FISICO	0.00	0.00	0.00	0.00	1.00	0.00	0.00	0.00	0.00	0.00	1.00	0.00	2.00
						COSTEO S/	6,417.00	6,417.00	6,417.00	6,417.00	6,417.00	6,417.00	6,417.00	6,417.00	6,417.00	6,417.00	6,417.00	6,417.00	77,004.00
	5005903 - ATENCION DE EMERGENCIA Y GENCIA ESPECIALIZADA	220801 - RIOJA	ATENCION	Muy Alta	2022	FISICO	34.00	34.00	34.00	34.00	34.00	34.00	34.00	34.00	34.00	34.00	39.00	39.00	418.00
						COSTEO S/	18,102.00	18,102.00	18,102.00	18,102.00	18,102.00	18,102.00	18,102.00	18,102.00	18,102.00	18,102.00	18,102.00	18,102.00	217,224.00
					2023	FISICO	34.00	34.00	34.00	34.00	34.00	34.00	34.00	34.00	34.00	34.00	39.00	39.00	418.00
						COSTEO S/	18,102.00	18,102.00	18,102.00	18,102.00	18,102.00	18,102.00	18,102.00	18,102.00	18,102.00	18,102.00	18,102.00	18,102.00	217,224.00
					2024	FISICO	34.00	34.00	34.00	34.00	34.00	34.00	34.00	34.00	34.00	34.00	39.00	39.00	418.00
						COSTEO S/	18,102.00	18,102.00	18,102.00	18,102.00	18,102.00	18,102.00	18,102.00	18,102.00	18,102.00	18,102.00	18,102.00	18,102.00	217,224.00
					2025	FISICO	34.00	34.00	34.00	34.00	34.00	34.00	34.00	34.00	34.00	34.00	39.00	39.00	418.00
						COSTEO S/	18,102.00	18,102.00	18,102.00	18,102.00	18,102.00	18,102.00	18,102.00	18,102.00	18,102.00	18,102.00	18,102.00	18,102.00	217,224.00

Documento Nro: 001-2021818368. Esta es una copia auténtica imprimible de un documento electrónico del GOBIERNO REGIONAL SAN MARTÍN, generado en concordancia por lo dispuesto en la ley 27269. Autenticidad e integridad pueden ser contrastada a través de la siguiente dirección web.

https://verificarfirma.regionsanmartin.gob.pe?codigo=e44290a7q89b7q434bqa947q72a55480913a&anex=312323

AOI00105800313	5005905 - ATENCION DE LA EMERGENCIA QUIRURGICA	220801 - RIOJA	ATENCION	Muy Alta	2022	FISICO	24.00	24.00	24.00	24.00	24.00	24.00	24.00	24.00	24.00	27.00	24.00	29.00	296.00
						COSTEO S/	38,370.00	38,370.00	38,370.00	38,370.00	38,370.00	38,370.00	38,370.00	38,370.00	38,370.00	38,370.00	38,372.00	38,379.00	460,451.00
					2023	FISICO	24.00	24.00	24.00	24.00	24.00	24.00	24.00	24.00	24.00	27.00	24.00	29.00	296.00
						COSTEO S/	38,370.00	38,370.00	38,370.00	38,370.00	38,370.00	38,370.00	38,370.00	38,370.00	38,370.00	38,370.00	38,372.00	38,379.00	460,451.00
					2024	FISICO	24.00	24.00	24.00	24.00	24.00	24.00	24.00	24.00	24.00	27.00	24.00	29.00	296.00
						COSTEO S/	38,370.00	38,370.00	38,370.00	38,370.00	38,370.00	38,370.00	38,370.00	38,370.00	38,370.00	38,370.00	38,372.00	38,379.00	460,451.00
					2025	FISICO	24.00	24.00	24.00	24.00	24.00	24.00	24.00	24.00	24.00	27.00	24.00	29.00	296.00
						COSTEO S/	38,370.00	38,370.00	38,370.00	38,370.00	38,370.00	38,370.00	38,370.00	38,370.00	38,370.00	38,370.00	38,372.00	38,379.00	460,451.00
AOI00105800321	5005906 - SERVICIO DE TRANSPORTE ASISTIDO DE LA EMERGENCIA TERRESTRE	220801 - RIOJA	ATENCION	Muy Alta	2022	FISICO	103.00	103.00	103.00	103.00	103.00	103.00	103.00	103.00	107.00	103.00	103.00	103.00	1,240.00
						COSTEO S/	837.00	833.00	833.00	833.00	833.00	833.00	833.00	833.00	833.00	833.00	833.00	833.00	10,000.00
					2023	FISICO	103.00	103.00	103.00	103.00	103.00	103.00	103.00	103.00	107.00	103.00	103.00	103.00	1,240.00
						COSTEO S/	837.00	833.00	833.00	833.00	833.00	833.00	833.00	833.00	833.00	833.00	833.00	833.00	10,000.00
					2024	FISICO	103.00	103.00	103.00	103.00	103.00	103.00	103.00	103.00	107.00	103.00	103.00	103.00	1,240.00
						COSTEO S/	837.00	833.00	833.00	833.00	833.00	833.00	833.00	833.00	833.00	833.00	833.00	833.00	10,000.00
					2025	FISICO	103.00	103.00	103.00	103.00	103.00	103.00	103.00	103.00	107.00	103.00	103.00	103.00	1,240.00
						COSTEO S/	837.00	833.00	833.00	833.00	833.00	833.00	833.00	833.00	833.00	833.00	833.00	833.00	10,000.00

AEI.04.02 - SEGURO UNIVERSAL EN BENEFICIO DE LA POBLACIÓN DE Q1 Y Q2

CODIGO	ACTIVIDAD OPERATIVA	UBIGEO	U.M.	PRIORIDAD	PERIODO MULTIANUAL	META	PROGRAMACION MENSUAL 01	02	03	04	05	06	07	08	09	10	11	12	TOTAL ANUAL
AOI00105800305	5002824 - ATENCION AMBULATORIA DE URGENCIAS (PRIORIDAD III O IV) EN MODULOS HOSPITLARIOS DIFERENCIADOS AUTORIZADOS	220801 - RIOJA	ATENCION	Muy Alta	2022	FISICO	187.00	187.00	191.00	187.00	187.00	187.00	187.00	195.00	187.00	187.00	187.00	185.00	2,254.00
						COSTEO S/	13,637.00	13,637.00	13,637.00	13,637.00	13,637.00	13,637.00	13,637.00	13,637.00	13,637.00	13,637.00	13,641.00	13,644.00	163,655.00
					2023	FISICO	187.00	187.00	191.00	187.00	187.00	187.00	187.00	195.00	187.00	187.00	187.00	185.00	2,254.00
						COSTEO S/	13,637.00	13,637.00	13,637.00	13,637.00	13,637.00	13,637.00	13,637.00	13,637.00	13,637.00	13,637.00	13,641.00	13,644.00	163,655.00
					2024	FISICO	187.00	187.00	191.00	187.00	187.00	187.00	187.00	195.00	187.00	187.00	187.00	185.00	2,254.00
						COSTEO S/	13,637.00	13,637.00	13,637.00	13,637.00	13,637.00	13,637.00	13,637.00	13,637.00	13,637.00	13,637.00	13,641.00	13,644.00	163,655.00
					2025	FISICO	187.00	187.00	191.00	187.00	187.00	187.00	187.00	195.00	187.00	187.00	187.00	185.00	2,254.00
						COSTEO S/	13,637.00	13,637.00	13,637.00	13,637.00	13,637.00	13,637.00	13,637.00	13,637.00	13,637.00	13,637.00	13,641.00	13,644.00	163,655.00
AOI00105800306	5005901 - ATENCION DE TRIAJE	220801 - RIOJA	ATENCION	Muy Alta	2022	FISICO	187.00	187.00	187.00	187.00	187.00	187.00	187.00	187.00	191.00	187.00	187.00	193.00	2,254.00
						COSTEO S/	17,472.00	17,472.00	17,472.00	17,472.00	17,472.00	17,472.00	17,472.00	17,472.00	17,472.00	17,472.00	17,472.00	17,476.00	209,668.00
					2023	FISICO	187.00	187.00	187.00	187.00	187.00	187.00	187.00	187.00	191.00	187.00	187.00	193.00	2,254.00
						COSTEO S/	17,472.00	17,472.00	17,472.00	17,472.00	17,472.00	17,472.00	17,472.00	17,472.00	17,472.00	17,472.00	17,472.00	17,476.00	209,668.00
					2024	FISICO	187.00	187.00	187.00	187.00	187.00	187.00	187.00	187.00	191.00	187.00	187.00	193.00	2,254.00
						COSTEO S/	17,472.00	17,472.00	17,472.00	17,472.00	17,472.00	17,472.00	17,472.00	17,472.00	17,472.00	17,472.00	17,472.00	17,476.00	209,668.00
					2025	FISICO	187.00	187.00	187.00	187.00	187.00	187.00	187.00	187.00	191.00	187.00	187.00	193.00	2,254.00
						COSTEO S/	17,472.00	17,472.00	17,472.00	17,472.00	17,472.00	17,472.00	17,472.00	17,472.00	17,472.00	17,472.00	17,472.00	17,476.00	209,668.00
AOI00105800307	5005902 - ATENCION DE LA EMERGENCIA Y URGENCIA BASICA	220801 - RIOJA	ATENCION	Muy Alta	2022	FISICO	169.00	169.00	169.00	169.00	169.00	169.00	172.00	171.00	172.00	169.00	170.00	170.00	2,038.00
						COSTEO S/	83,583.00	83,583.00	83,583.00	83,583.00	83,583.00	83,583.00	83,583.00	83,583.00	83,583.00	83,583.00	83,584.00	83,589.00	1,003,003.00
					2023	FISICO	169.00	169.00	169.00	169.00	169.00	169.00	172.00	171.00	172.00	169.00	170.00	170.00	2,038.00
						COSTEO S/	83,583.00	83,583.00	83,583.00	83,583.00	83,583.00	83,583.00	83,583.00	83,583.00	83,583.00	83,583.00	83,584.00	83,589.00	1,003,003.00
					2024	FISICO	169.00	169.00	169.00	169.00	169.00	169.00	172.00	171.00	172.00	169.00	170.00	170.00	2,038.00
						COSTEO S/	83,583.00	83,583.00	83,583.00	83,583.00	83,583.00	83,583.00	83,583.00	83,583.00	83,583.00	83,583.00	83,584.00	83,589.00	1,003,003.00
					2025	FISICO	169.00	169.00	169.00	169.00	169.00	169.00	172.00	171.00	172.00	169.00	170.00	170.00	2,038.00
						COSTEO S/	83,583.00	83,583.00	83,583.00	83,583.00	83,583.00	83,583.00	83,583.00	83,583.00	83,583.00	83,583.00	83,584.00	83,589.00	1,003,003.00
AOI00105800474	5005140 - COORDINACION Y SEGUIMIENTO DE LA REFERENCIA	220801 - RIOJA	ACCION	Muy Alta	2022	FISICO	284.00	284.00	284.00	284.00	284.00	284.00	284.00	284.00	284.00	284.00	284.00	286.00	3,410.00
						COSTEO S/	11,169.00	11,169.00	11,169.00	11,169.00	11,169.00	11,169.00	11,169.00	11,169.00	11,169.00	11,169.00	11,169.00	11,179.00	134,038.00
					2023	FISICO	284.00	284.00	284.00	284.00	284.00	284.00	284.00	284.00	284.00	284.00	284.00	286.00	3,410.00
						COSTEO S/	11,169.00	11,169.00	11,169.00	11,169.00	11,169.00	11,169.00	11,169.00	11,169.00	11,169.00	11,169.00	11,169.00	11,179.00	134,038.00
					2024	FISICO	284.00	284.00	284.00	284.00	284.00	284.00	284.00	284.00	284.00	284.00	284.00	286.00	3,410.00
						COSTEO S/	11,169.00	11,169.00	11,169.00	11,169.00	11,169.00	11,169.00	11,169.00	11,169.00	11,169.00	11,169.00	11,169.00	11,179.00	134,038.00
					2025	FISICO	284.00	284.00	284.00	284.00	284.00	284.00	284.00	284.00	284.00	284.00	284.00	286.00	3,410.00
						COSTEO S/	11,169.00	11,169.00	11,169.00	11,169.00	11,169.00	11,169.00	11,169.00	11,169.00	11,169.00	11,169.00	11,169.00	11,179.00	134,038.00
AOI00105800582	3317201 - ATENCION A LA GESTANTE	220101 - MOYOBAMBA	GESTANTE CONTROLADA	Muy Alta	2022	FISICO	238.00	238.00	238.00	238.00	238.00	238.00	238.00	238.00	238.00	238.00	238.00	238.00	2,856.00
						COSTEO S/	17,271.00	17,271.00	17,271.00	17,271.00	17,271.00	17,271.00	17,271.00	17,271.00	17,271.00	17,281.00	17,271.00	17,276.00	207,267.00
					2023	FISICO	238.00	238.00	238.00	238.00	238.00	238.00	238.00	238.00	238.00	238.00	238.00	238.00	2,856.00
						COSTEO S/	17,271.00	17,271.00	17,271.00	17,271.00	17,271.00	17,271.00	17,271.00	17,271.00	17,271.00	17,281.00	17,271.00	17,276.00	207,267.00
					2024	FISICO	238.00	238.00	238.00	238.00	238.00	238.00	238.00	238.00	238.00	238.00	238.00	238.00	2,856.00
						COSTEO S/	17,271.00	17,271.00	17,271.00	17,271.00	17,271.00	17,271.00	17,271.00	17,271.00	17,271.00	17,281.00	17,271.00	17,276.00	207,267.00
					2025	FISICO	238.00	238.00	238.00	238.00	238.00	238.00	238.00	238.00	238.00	238.00	238.00	238.00	2,856.00
						COSTEO S/	17,271.00	17,271.00	17,271.00	17,271.00	17,271.00	17,271.00	17,271.00	17,271.00	17,271.00	17,281.00	17,271.00	17,276.00	207,267.00

OEI.05 - GENERAR CONDICIONES DE SALUD QUE APORTEN AL DESARROLLO INTEGRAL DE LA POBLACIÓN

AEI.05.01 - ATENCIÓN INTEGRAL PARA DISMINUIR LA ANEMIA EN NIÑOS MENORES DE 36 MESES

CODIGO	ACTIVIDAD OPERATIVA	UBIGEO	U.M.	PRIORIDAD	PERIODO MULTIANUAL	META	PROGRAMACION MENSUAL 01	02	03	04	05	06	07	08	09	10	11	12	TOTAL ANUAL
AOI00105800021	3325104 - FAMILIAS CON NIÑO(AS) < DE 36 MESES Y GESTANTES RECIBEN SESIONES DEMOSTRATIVAS EN PREPARACION DE ALIMENTOS	220801 - RIOJA	FAMILIA	Muy Alta	2022	FISICO	1,000.00	1,000.00	500.00	500.00	500.00	500.00	500.00	1,000.00	1,000.00	1,000.00	1,000.00	1,000.00	9,500.00
						COSTEO S/	9,113.00	9,113.00	9,113.00	9,113.00	9,113.00	9,113.00	9,113.00	9,113.00	9,113.00	9,113.00	9,113.00	9,123.00	109,366.00
					2023	FISICO	1,000.00	1,000.00	500.00	500.00	500.00	500.00	500.00	1,000.00	1,000.00	1,000.00	1,000.00	1,000.00	9,500.00
						COSTEO S/	9,113.00	9,113.00	9,113.00	9,113.00	9,113.00	9,113.00	9,113.00	9,113.00	9,113.00	9,113.00	9,113.00	9,123.00	109,366.00
					2024	FISICO	1,000.00	1,000.00	500.00	500.00	500.00	500.00	500.00	1,000.00	1,000.00	1,000.00	1,000.00	1,000.00	9,500.00
						COSTEO S/	9,113.00	9,113.00	9,113.00	9,113.00	9,113.00	9,113.00	9,113.00	9,113.00	9,113.00	9,113.00	9,113.00	9,123.00	109,366.00
					2025	FISICO	1,000.00	1,000.00	500.00	500.00	500.00	500.00	500.00	1,000.00	1,000.00	1,000.00	1,000.00	1,000.00	9,500.00
						COSTEO S/	9,113.00	9,113.00	9,113.00	9,113.00	9,113.00	9,113.00	9,113.00	9,113.00	9,113.00	9,113.00	9,113.00	9,123.00	109,366.00
	4427602 - MONITOREO DEL CRECIMIENTO Y DESARROLLO (CRED) PARA LA ATENCIÓN INTEGRAL DE SALUD INFANTIL (AIS)	220801 - RIOJA	INFORME	Muy Alta	2022	FISICO	0.00	0.00	0.00	1.00	0.00	0.00	0.00	1.00	0.00	0.00	0.00	1.00	3.00
						COSTEO S/	0.00	0.00	0.00	86,458.00	0.00	0.00	0.00	86,458.00	0.00	0.00	0.00	86,462.00	259,378.00
					2023	FISICO	0.00	0.00	0.00	1.00	0.00	0.00	0.00	1.00	0.00	0.00	0.00	1.00	3.00
						COSTEO S/	0.00	0.00	0.00	86,458.00	0.00	0.00	0.00	86,458.00	0.00	0.00	0.00	86,462.00	259,378.00
					2024	FISICO	0.00	0.00	0.00	1.00	0.00	0.00	0.00	1.00	0.00	0.00	0.00	1.00	3.00
						COSTEO S/	0.00	0.00	0.00	86,458.00	0.00	0.00	0.00	86,458.00	0.00	0.00	0.00	86,462.00	259,378.00
					2025	FISICO	0.00	0.00	0.00	1.00	0.00	0.00	0.00	1.00	0.00	0.00	0.00	1.00	3.00
						COSTEO S/	0.00	0.00	0.00	86,458.00	0.00	0.00	0.00	86,458.00	0.00	0.00	0.00	86,462.00	259,378.00

Documento Nro: 001-2021818368. Esta es una copia auténtica imprimible de un documento electrónico del GOBIERNO REGIONAL SAN MARTIN, generado en concordancia por lo dispuesto en la ley 27269. Autenticidad e integridad pueden ser contrastada a través de la siguiente dirección web.

https://verificarfirma.regionsanmartin.gob.pe?codigo=e44290a7q89b7q434bqa947q72a55480913a&anex=312323

AOI00105800046	3325502 - NIÑO 1 AÑO CON CRED COMPLETO	220801 - RIOJA	NIÑO CONTROLADO	Muy Alta	2022	FISICO	130.00	130.00	130.00	130.00	130.00	130.00	130.00	130.00	130.00	130.00	130.00	129.00	1,559.00
						COSTEO S/	3,373.00	3,373.00	3,373.00	3,374.00	3,374.00	3,374.00	3,374.00	3,374.00	3,374.00	3,374.00	3,374.00	3,373.00	40,484.00
					2023	FISICO	130.00	130.00	130.00	130.00	130.00	130.00	130.00	130.00	130.00	130.00	130.00	129.00	1,559.00
						COSTEO S/	3,373.00	3,373.00	3,373.00	3,374.00	3,374.00	3,374.00	3,374.00	3,374.00	3,374.00	3,374.00	3,374.00	3,373.00	40,484.00
					2024	FISICO	130.00	130.00	130.00	130.00	130.00	130.00	130.00	130.00	130.00	130.00	130.00	129.00	1,559.00
						COSTEO S/	3,373.00	3,373.00	3,373.00	3,374.00	3,374.00	3,374.00	3,374.00	3,374.00	3,374.00	3,374.00	3,374.00	3,373.00	40,484.00
					2025	FISICO	130.00	130.00	130.00	130.00	130.00	130.00	130.00	130.00	130.00	130.00	130.00	129.00	1,559.00
						COSTEO S/	3,373.00	3,373.00	3,373.00	3,374.00	3,374.00	3,374.00	3,374.00	3,374.00	3,374.00	3,374.00	3,374.00	3,373.00	40,484.00
AOI00105800047	3325503 - NIÑO CRED 2 AÑOS	220801 - RIOJA	NIÑO CONTROLADO	Muy Alta	2022	FISICO	130.00	130.00	130.00	130.00	130.00	130.00	130.00	130.00	130.00	130.00	130.00	129.00	1,559.00
						COSTEO S/	3,373.00	3,373.00	3,373.00	3,374.00	3,374.00	3,374.00	3,374.00	3,374.00	3,374.00	3,374.00	3,374.00	3,373.00	40,484.00
					2023	FISICO	130.00	130.00	130.00	130.00	130.00	130.00	130.00	130.00	130.00	130.00	130.00	129.00	1,559.00
						COSTEO S/	3,373.00	3,373.00	3,373.00	3,374.00	3,374.00	3,374.00	3,374.00	3,374.00	3,374.00	3,374.00	3,374.00	3,373.00	40,484.00
					2024	FISICO	130.00	130.00	130.00	130.00	130.00	130.00	130.00	130.00	130.00	130.00	130.00	129.00	1,559.00
						COSTEO S/	3,373.00	3,373.00	3,373.00	3,374.00	3,374.00	3,374.00	3,374.00	3,374.00	3,374.00	3,374.00	3,374.00	3,373.00	40,484.00
					2025	FISICO	130.00	130.00	130.00	130.00	130.00	130.00	130.00	130.00	130.00	130.00	130.00	129.00	1,559.00
						COSTEO S/	3,373.00	3,373.00	3,373.00	3,374.00	3,374.00	3,374.00	3,374.00	3,374.00	3,374.00	3,374.00	3,374.00	3,373.00	40,484.00
AOI00105800049	3325506 - TEST DE GRAHAM	220801 - RIOJA	NIÑO CONTROLADO	Muy Alta	2022	FISICO	130.00	130.00	130.00	130.00	130.00	130.00	130.00	130.00	130.00	130.00	130.00	129.00	1,559.00
						COSTEO S/	3,373.00	3,373.00	3,373.00	3,374.00	3,374.00	3,374.00	3,374.00	3,374.00	3,374.00	3,374.00	3,374.00	3,373.00	40,484.00
					2023	FISICO	130.00	130.00	130.00	130.00	130.00	130.00	130.00	130.00	130.00	130.00	130.00	129.00	1,559.00
						COSTEO S/	3,373.00	3,373.00	3,373.00	3,374.00	3,374.00	3,374.00	3,374.00	3,374.00	3,374.00	3,374.00	3,374.00	3,373.00	40,484.00
					2024	FISICO	130.00	130.00	130.00	130.00	130.00	130.00	130.00	130.00	130.00	130.00	130.00	129.00	1,559.00
						COSTEO S/	3,373.00	3,373.00	3,373.00	3,374.00	3,374.00	3,374.00	3,374.00	3,374.00	3,374.00	3,374.00	3,374.00	3,373.00	40,484.00
					2025	FISICO	130.00	130.00	130.00	130.00	130.00	130.00	130.00	130.00	130.00	130.00	130.00	129.00	1,559.00
						COSTEO S/	3,373.00	3,373.00	3,373.00	3,374.00	3,374.00	3,374.00	3,374.00	3,374.00	3,374.00	3,374.00	3,374.00	3,373.00	40,484.00
AOI00105800050	3325507 - EXAMEN SERIADO DE HECES	220801 - RIOJA	NIÑO CONTROLADO	Muy Alta	2022	FISICO	130.00	130.00	130.00	130.00	130.00	130.00	130.00	130.00	130.00	130.00	130.00	129.00	1,559.00
						COSTEO S/	3,373.00	3,373.00	3,374.00	3,374.00	3,374.00	3,374.00	3,374.00	3,374.00	3,374.00	3,374.00	3,374.00	3,373.00	40,485.00
					2023	FISICO	130.00	130.00	130.00	130.00	130.00	130.00	130.00	130.00	130.00	130.00	130.00	129.00	1,559.00
						COSTEO S/	3,373.00	3,373.00	3,374.00	3,374.00	3,374.00	3,374.00	3,374.00	3,374.00	3,374.00	3,374.00	3,374.00	3,373.00	40,485.00
					2024	FISICO	130.00	130.00	130.00	130.00	130.00	130.00	130.00	130.00	130.00	130.00	130.00	129.00	1,559.00
						COSTEO S/	3,373.00	3,373.00	3,374.00	3,374.00	3,374.00	3,374.00	3,374.00	3,374.00	3,374.00	3,374.00	3,374.00	3,373.00	40,485.00
					2025	FISICO	130.00	130.00	130.00	130.00	130.00	130.00	130.00	130.00	130.00	130.00	130.00	129.00	1,559.00
						COSTEO S/	3,373.00	3,373.00	3,374.00	3,374.00	3,374.00	3,374.00	3,374.00	3,374.00	3,374.00	3,374.00	3,374.00	3,373.00	40,485.00
AOI00105800054	3325509 - RECIEN NACIDO CON CONTROLES CRED COMPLETO	220801 - RIOJA	RECIEN NACIDO ATENDIDO	Muy Alta	2022	FISICO	130.00	130.00	130.00	130.00	130.00	130.00	130.00	130.00	130.00	130.00	130.00	129.00	1,559.00
						COSTEO S/	3,373.00	3,373.00	3,374.00	3,374.00	3,374.00	3,374.00	3,374.00	3,374.00	3,374.00	3,374.00	3,374.00	3,373.00	40,485.00
					2023	FISICO	130.00	130.00	130.00	130.00	130.00	130.00	130.00	130.00	130.00	130.00	130.00	129.00	1,559.00
						COSTEO S/	3,373.00	3,373.00	3,374.00	3,374.00	3,374.00	3,374.00	3,374.00	3,374.00	3,374.00	3,374.00	3,374.00	3,373.00	40,485.00
					2024	FISICO	130.00	130.00	130.00	130.00	130.00	130.00	130.00	130.00	130.00	130.00	130.00	129.00	1,559.00
						COSTEO S/	3,373.00	3,373.00	3,374.00	3,374.00	3,374.00	3,374.00	3,374.00	3,374.00	3,374.00	3,374.00	3,374.00	3,373.00	40,485.00
					2025	FISICO	130.00	130.00	130.00	130.00	130.00	130.00	130.00	130.00	130.00	130.00	130.00	129.00	1,559.00
						COSTEO S/	3,373.00	3,373.00	3,374.00	3,374.00	3,374.00	3,374.00	3,374.00	3,374.00	3,374.00	3,374.00	3,374.00	3,373.00	40,485.00
AOI00105800055	3325510 - NIÑOS MENORES DE 36 MESES CON CONTROLES CRED COMPLETO PARA SU EDAD	220801 - RIOJA	NIÑO CONTROLADO	Muy Alta	2022	FISICO	130.00	130.00	130.00	130.00	130.00	130.00	130.00	130.00	130.00	130.00	130.00	129.00	1,559.00
						COSTEO S/	3,373.00	3,373.00	3,374.00	3,374.00	3,374.00	3,374.00	3,374.00	3,374.00	3,374.00	3,374.00	3,374.00	3,373.00	40,485.00
					2023	FISICO	130.00	130.00	130.00	130.00	130.00	130.00	130.00	130.00	130.00	130.00	130.00	129.00	1,559.00
						COSTEO S/	3,373.00	3,373.00	3,374.00	3,374.00	3,374.00	3,374.00	3,374.00	3,374.00	3,374.00	3,374.00	3,374.00	3,373.00	40,485.00
					2024	FISICO	130.00	130.00	130.00	130.00	130.00	130.00	130.00	130.00	130.00	130.00	130.00	129.00	1,559.00
						COSTEO S/	3,373.00	3,373.00	3,374.00	3,374.00	3,374.00	3,374.00	3,374.00	3,374.00	3,374.00	3,374.00	3,374.00	3,373.00	40,485.00
					2025	FISICO	130.00	130.00	130.00	130.00	130.00	130.00	130.00	130.00	130.00	130.00	130.00	129.00	1,559.00
						COSTEO S/	3,373.00	3,373.00	3,374.00	3,374.00	3,374.00	3,374.00	3,374.00	3,374.00	3,374.00	3,374.00	3,374.00	3,373.00	40,485.00
AOI00105800057	3325511 - NIÑOS MENORES DE 36 MESES CON TEST DE GRAHAM Y EXAMEN SERIADO	220801 - RIOJA	PERSONA TAMIZADA	Muy Alta	2022	FISICO	130.00	130.00	130.00	130.00	130.00	130.00	130.00	130.00	130.00	130.00	130.00	129.00	1,559.00
						COSTEO S/	3,373.00	3,373.00	3,374.00	3,374.00	3,374.00	3,374.00	3,374.00	3,374.00	3,374.00	3,374.00	3,374.00	3,373.00	40,485.00
					2023	FISICO	130.00	130.00	130.00	130.00	130.00	130.00	130.00	130.00	130.00	130.00	130.00	129.00	1,559.00
						COSTEO S/	3,373.00	3,373.00	3,374.00	3,374.00	3,374.00	3,374.00	3,374.00	3,374.00	3,374.00	3,374.00	3,374.00	3,373.00	40,485.00
					2024	FISICO	130.00	130.00	130.00	130.00	130.00	130.00	130.00	130.00	130.00	130.00	130.00	129.00	1,559.00
						COSTEO S/	3,373.00	3,373.00	3,374.00	3,374.00	3,374.00	3,374.00	3,374.00	3,374.00	3,374.00	3,374.00	3,374.00	3,373.00	40,485.00
					2025	FISICO	130.00	130.00	130.00	130.00	130.00	130.00	130.00	130.00	130.00	130.00	130.00	129.00	1,559.00
						COSTEO S/	3,373.00	3,373.00	3,374.00	3,374.00	3,374.00	3,374.00	3,374.00	3,374.00	3,374.00	3,374.00	3,374.00	3,373.00	40,485.00
AOI00105800172	4427603 - EVALUACION DEL PROGRAMA ARTICULADO NUTRICIONAL	220801 - RIOJA	INFORME	Muy Alta	2022	FISICO	0.00	1.00	0.00	0.00	0.00	1.00	0.00	0.00	0.00	1.00	0.00	0.00	3.00
						COSTEO S/	0.00	86,458.00	0.00	0.00	0.00	86,458.00	0.00	0.00	0.00	86,462.00	0.00	0.00	259,378.00
					2023	FISICO	0.00	1.00	0.00	0.00	0.00	1.00	0.00	0.00	0.00	1.00	0.00	0.00	3.00
						COSTEO S/	0.00	86,458.00	0.00	0.00	0.00	86,458.00	0.00	0.00	0.00	86,462.00	0.00	0.00	259,378.00
					2024	FISICO	0.00	1.00	0.00	0.00	0.00	1.00	0.00	0.00	0.00	1.00	0.00	0.00	3.00
						COSTEO S/	0.00	86,458.00	0.00	0.00	0.00	86,458.00	0.00	0.00	0.00	86,462.00	0.00	0.00	259,378.00
					2025	FISICO	0.00	1.00	0.00	0.00	0.00	1.00	0.00	0.00	0.00	1.00	0.00	0.00	3.00
						COSTEO S/	0.00	86,458.00	0.00	0.00	0.00	86,458.00	0.00	0.00	0.00	86,462.00	0.00	0.00	259,378.00
AOI00105800179	4427604 - SUPERVISION DEL PROGRAMA ARTICULADO NUTRICIONAL	220801 - RIOJA	INFORME	Muy Alta	2022	FISICO	0.00	0.00	1.00	0.00	0.00	0.00	1.00	0.00	0.00	0.00	1.00	0.00	3.00
						COSTEO S/	0.00	0.00	86,458.00	0.00	0.00	0.00	86,458.00	0.00	0.00	0.00	86,462.00	0.00	259,378.00
					2023	FISICO	0.00	0.00	1.00	0.00	0.00	0.00	1.00	0.00	0.00	0.00	1.00	0.00	3.00
						COSTEO S/	0.00	0.00	86,458.00	0.00	0.00	0.00	86,458.00	0.00	0.00	0.00	86,462.00	0.00	259,378.00
					2024	FISICO	0.00	0.00	1.00	0.00	0.00	0.00	1.00	0.00	0.00	0.00	1.00	0.00	3.00
						COSTEO S/	0.00	0.00	86,458.00	0.00	0.00	0.00	86,458.00	0.00	0.00	0.00	86,462.00	0.00	259,378.00
					2025	FISICO	0.00	0.00	1.00	0.00	0.00	0.00	1.00	0.00	0.00	0.00	1.00	0.00	3.00
						COSTEO S/	0.00	0.00	86,458.00	0.00	0.00	0.00	86,458.00	0.00	0.00	0.00	86,462.00	0.00	259,378.00
	27606 - EVALUACIÓN DE S EQUIPOS DE CADENA FRIO PARA VACUNA	220801 - RIOJA	INFORME	Muy Alta	2022	FISICO	1.00	0.00	0.00	0.00	1.00	0.00	0.00	0.00	1.00	0.00	0.00	0.00	3.00
						COSTEO S/	86,460.00	0.00	0.00	0.00	86,460.00	0.00	0.00	0.00	86,461.00	0.00	0.00	0.00	259,381.00
					2023	FISICO	1.00	0.00	0.00	0.00	1.00	0.00	0.00	0.00	1.00	0.00	0.00	0.00	3.00
						COSTEO S/	86,460.00	0.00	0.00	0.00	86,460.00	0.00	0.00	0.00	86,461.00	0.00	0.00	0.00	259,381.00
					2024	FISICO	1.00	0.00	0.00	0.00	1.00	0.00	0.00	0.00	1.00	0.00	0.00	0.00	3.00

Documento Nro: 001-2021818368. Esta es una copia auténtica imprimible de un documento electrónico del GOBIERNO REGIONAL SAN MARTIN, generado en concordancia por lo dispuesto en la ley 27269. Autenticidad e integridad pueden ser contrastada a través de la siguiente dirección web.

https://verificarfirma.regionsanmartin.gob.pe?codigo=e44290a7q89b7q434bqa947q72a55480913a&anex=312323

					COSTEO S/	86,460.00	0.00	0.00	0.00	86,460.00	0.00	0.00	0.00	86,461.00	0.00	0.00	0.00	259,381.00
				2025	FISICO	1.00	0.00	0.00	0.00	1.00	0.00	0.00	0.00	1.00	0.00	0.00	0.00	3.00
					COSTEO S/	86,460.00	0.00	0.00	0.00	86,460.00	0.00	0.00	0.00	86,461.00	0.00	0.00	0.00	259,381.00
AOI00105800191	NIÑO MENOR DE UN AÑO	220801 - RIOJA	ACCION	Muy Alta	2022	FISICO	130.00	130.00	130.00	130.00	130.00	130.00	130.00	130.00	130.00	130.00	130.00	129.00	1,559.00
						COSTEO S/	3,373.00	3,373.00	3,373.00	3,374.00	3,374.00	3,374.00	3,374.00	3,374.00	3,374.00	3,374.00	3,374.00	3,374.00	40,485.00
					2023	FISICO	130.00	130.00	130.00	130.00	130.00	130.00	130.00	130.00	130.00	130.00	130.00	129.00	1,559.00
						COSTEO S/	3,373.00	3,373.00	3,373.00	3,374.00	3,374.00	3,374.00	3,374.00	3,374.00	3,374.00	3,374.00	3,374.00	3,374.00	40,485.00
					2024	FISICO	130.00	130.00	130.00	130.00	130.00	130.00	130.00	130.00	130.00	130.00	130.00	129.00	1,559.00
						COSTEO S/	3,373.00	3,373.00	3,373.00	3,374.00	3,374.00	3,374.00	3,374.00	3,374.00	3,374.00	3,374.00	3,374.00	3,374.00	40,485.00
					2025	FISICO	130.00	130.00	130.00	130.00	130.00	130.00	130.00	130.00	130.00	130.00	130.00	129.00	1,559.00
						COSTEO S/	3,373.00	3,373.00	3,373.00	3,374.00	3,374.00	3,374.00	3,374.00	3,374.00	3,374.00	3,374.00	3,374.00	3,374.00	40,485.00
AOI00105800455	3326001 - INSPECCION SANITARIA DE SISTEMAS DE AGUA	220801 - RIOJA	CENTRO POBLADO	Muy Alta	2022	FISICO	11.00	11.00	11.00	11.00	11.00	11.00	11.00	11.00	11.00	11.00	10.00	10.00	130.00
						COSTEO S/	3,232.00	3,232.00	3,232.00	3,233.00	3,233.00	3,233.00	3,233.00	3,233.00	3,233.00	3,233.00	3,233.00	3,233.00	38,793.00
					2023	FISICO	11.00	11.00	11.00	11.00	11.00	11.00	11.00	11.00	11.00	11.00	10.00	10.00	130.00
						COSTEO S/	3,232.00	3,232.00	3,232.00	3,233.00	3,233.00	3,233.00	3,233.00	3,233.00	3,233.00	3,233.00	3,233.00	3,233.00	38,793.00
					2024	FISICO	11.00	11.00	11.00	11.00	11.00	11.00	11.00	11.00	11.00	11.00	10.00	10.00	130.00
						COSTEO S/	3,232.00	3,232.00	3,232.00	3,233.00	3,233.00	3,233.00	3,233.00	3,233.00	3,233.00	3,233.00	3,233.00	3,233.00	38,793.00
					2025	FISICO	11.00	11.00	11.00	11.00	11.00	11.00	11.00	11.00	11.00	11.00	10.00	10.00	130.00
						COSTEO S/	3,232.00	3,232.00	3,232.00	3,233.00	3,233.00	3,233.00	3,233.00	3,233.00	3,233.00	3,233.00	3,233.00	3,233.00	38,793.00
AOI00105800456	3326002 - MONITOREO DE PARAMETROS DE CAMPO ZONA URBANA	220801 - RIOJA	CENTRO POBLADO	Muy Alta	2022	FISICO	11.00	11.00	11.00	11.00	11.00	11.00	11.00	11.00	11.00	10.00	10.00	10.00	129.00
						COSTEO S/	3,233.00	3,233.00	3,233.00	3,233.00	3,233.00	3,233.00	3,233.00	3,233.00	3,233.00	3,232.00	3,232.00	3,232.00	38,793.00
					2023	FISICO	11.00	11.00	11.00	11.00	11.00	11.00	11.00	11.00	11.00	10.00	10.00	10.00	129.00
						COSTEO S/	3,233.00	3,233.00	3,233.00	3,233.00	3,233.00	3,233.00	3,233.00	3,233.00	3,233.00	3,232.00	3,232.00	3,232.00	38,793.00
					2024	FISICO	11.00	11.00	11.00	11.00	11.00	11.00	11.00	11.00	11.00	10.00	10.00	10.00	129.00
						COSTEO S/	3,233.00	3,233.00	3,233.00	3,233.00	3,233.00	3,233.00	3,233.00	3,233.00	3,233.00	3,232.00	3,232.00	3,232.00	38,793.00
					2025	FISICO	11.00	11.00	11.00	11.00	11.00	11.00	11.00	11.00	11.00	10.00	10.00	10.00	129.00
						COSTEO S/	3,233.00	3,233.00	3,233.00	3,233.00	3,233.00	3,233.00	3,233.00	3,233.00	3,233.00	3,232.00	3,232.00	3,232.00	38,793.00
AOI00105800457	3326003 - MONITOREO DE PARAMETROS DE CAMPO ZONA RURAL	220801 - RIOJA	CENTRO POBLADO	Muy Alta	2022	FISICO	11.00	11.00	11.00	11.00	11.00	11.00	11.00	11.00	11.00	10.00	10.00	10.00	129.00
						COSTEO S/	3,233.00	3,233.00	3,233.00	3,233.00	3,233.00	3,233.00	3,233.00	3,233.00	3,233.00	3,233.00	3,232.00	3,232.00	38,794.00
					2023	FISICO	11.00	11.00	11.00	11.00	11.00	11.00	11.00	11.00	11.00	10.00	10.00	10.00	129.00
						COSTEO S/	3,233.00	3,233.00	3,233.00	3,233.00	3,233.00	3,233.00	3,233.00	3,233.00	3,233.00	3,233.00	3,232.00	3,232.00	38,794.00
					2024	FISICO	11.00	11.00	11.00	11.00	11.00	11.00	11.00	11.00	11.00	10.00	10.00	10.00	129.00
						COSTEO S/	3,233.00	3,233.00	3,233.00	3,233.00	3,233.00	3,233.00	3,233.00	3,233.00	3,233.00	3,233.00	3,232.00	3,232.00	38,794.00
					2025	FISICO	11.00	11.00	11.00	11.00	11.00	11.00	11.00	11.00	11.00	10.00	10.00	10.00	129.00
						COSTEO S/	3,233.00	3,233.00	3,233.00	3,233.00	3,233.00	3,233.00	3,233.00	3,233.00	3,233.00	3,233.00	3,232.00	3,232.00	38,794.00
AOI00105800458	3326010 - ANÁLISIS Y REPORTES DE RIESGOS SANITARIOS	220801 - RIOJA	CENTRO POBLADO	Muy Alta	2022	FISICO	11.00	11.00	11.00	11.00	11.00	11.00	11.00	11.00	11.00	10.00	10.00	10.00	129.00
						COSTEO S/	3,233.00	3,233.00	3,233.00	3,233.00	3,233.00	3,233.00	3,233.00	3,233.00	3,233.00	3,233.00	3,232.00	3,232.00	38,794.00
					2023	FISICO	11.00	11.00	11.00	11.00	11.00	11.00	11.00	11.00	11.00	10.00	10.00	10.00	129.00
						COSTEO S/	3,233.00	3,233.00	3,233.00	3,233.00	3,233.00	3,233.00	3,233.00	3,233.00	3,233.00	3,233.00	3,232.00	3,232.00	38,794.00
					2024	FISICO	11.00	11.00	11.00	11.00	11.00	11.00	11.00	11.00	11.00	10.00	10.00	10.00	129.00
						COSTEO S/	3,233.00	3,233.00	3,233.00	3,233.00	3,233.00	3,233.00	3,233.00	3,233.00	3,233.00	3,233.00	3,232.00	3,232.00	38,794.00
					2025	FISICO	11.00	11.00	11.00	11.00	11.00	11.00	11.00	11.00	11.00	10.00	10.00	10.00	129.00
						COSTEO S/	3,233.00	3,233.00	3,233.00	3,233.00	3,233.00	3,233.00	3,233.00	3,233.00	3,233.00	3,233.00	3,232.00	3,232.00	38,794.00
AOI00105800459	3326011 - ASISTENCIA TÉCNICA EN DESINFECCIÓN Y COLORACIÓN EN CENTROS POBLADOS DEL ÁMBITO RURAL CON SISTEMAS DE ABASTECIMIENTO DE AGUA PARA CONSUMO HUMANO	220801 - RIOJA	CENTRO POBLADO	Muy Alta	2022	FISICO	11.00	11.00	11.00	11.00	11.00	11.00	11.00	11.00	11.00	10.00	10.00	10.00	129.00
						COSTEO S/	3,233.00	3,233.00	3,233.00	3,233.00	3,233.00	3,233.00	3,233.00	3,233.00	3,233.00	3,233.00	3,232.00	3,234.00	38,796.00
					2023	FISICO	11.00	11.00	11.00	11.00	11.00	11.00	11.00	11.00	11.00	10.00	10.00	10.00	129.00
						COSTEO S/	3,233.00	3,233.00	3,233.00	3,233.00	3,233.00	3,233.00	3,233.00	3,233.00	3,233.00	3,233.00	3,232.00	3,234.00	38,796.00
					2024	FISICO	11.00	11.00	11.00	11.00	11.00	11.00	11.00	11.00	11.00	10.00	10.00	10.00	129.00
						COSTEO S/	3,233.00	3,233.00	3,233.00	3,233.00	3,233.00	3,233.00	3,233.00	3,233.00	3,233.00	3,233.00	3,232.00	3,234.00	38,796.00
					2025	FISICO	11.00	11.00	11.00	11.00	11.00	11.00	11.00	11.00	11.00	10.00	10.00	10.00	129.00
						COSTEO S/	3,233.00	3,233.00	3,233.00	3,233.00	3,233.00	3,233.00	3,233.00	3,233.00	3,233.00	3,233.00	3,232.00	3,234.00	38,796.00
AOI00105800460	3330801 - PRACTICAS EN TECNICAS SEGURAS DE DESINFECCION DE AGUA Y ALMACENAMIENTO DOMICILIARIA	220801 - RIOJA	CENTRO POBLADO	Muy Alta	2022	FISICO	18.00	18.00	18.00	18.00	18.00	18.00	18.00	18.00	18.00	18.00	18.00	18.00	216.00
						COSTEO S/	1,917.00	1,917.00	1,917.00	1,917.00	1,917.00	1,917.00	1,916.00	1,916.00	1,916.00	1,917.00	1,917.00	1,917.00	23,001.00
					2023	FISICO	18.00	18.00	18.00	18.00	18.00	18.00	18.00	18.00	18.00	18.00	18.00	18.00	216.00
						COSTEO S/	1,917.00	1,917.00	1,917.00	1,917.00	1,917.00	1,917.00	1,916.00	1,916.00	1,916.00	1,917.00	1,917.00	1,917.00	23,001.00
					2024	FISICO	18.00	18.00	18.00	18.00	18.00	18.00	18.00	18.00	18.00	18.00	18.00	18.00	216.00
						COSTEO S/	1,917.00	1,917.00	1,917.00	1,917.00	1,917.00	1,917.00	1,916.00	1,916.00	1,916.00	1,917.00	1,917.00	1,917.00	23,001.00
					2025	FISICO	18.00	18.00	18.00	18.00	18.00	18.00	18.00	18.00	18.00	18.00	18.00	18.00	216.00
						COSTEO S/	1,917.00	1,917.00	1,917.00	1,917.00	1,917.00	1,917.00	1,916.00	1,916.00	1,916.00	1,917.00	1,917.00	1,917.00	23,001.00
AOI00105800461	3330802 - ASISTENCIA TÉCNICA EN TRATAMIENTO DEL AGUA EN CENTROS POBLADOS SIN SISTEMAS DE ABASTECIMIENTO DE AGUA	220801 - RIOJA	CENTRO POBLADO	Muy Alta	2022	FISICO	18.00	18.00	18.00	18.00	18.00	18.00	18.00	18.00	18.00	18.00	18.00	17.00	215.00
						COSTEO S/	1,917.00	1,917.00	1,917.00	1,917.00	1,917.00	1,917.00	1,916.00	1,916.00	1,916.00	1,916.00	1,916.00	1,919.00	23,001.00
					2023	FISICO	18.00	18.00	18.00	18.00	18.00	18.00	18.00	18.00	18.00	18.00	18.00	17.00	215.00
						COSTEO S/	1,917.00	1,917.00	1,917.00	1,917.00	1,917.00	1,917.00	1,916.00	1,916.00	1,916.00	1,916.00	1,916.00	1,919.00	23,001.00
					2024	FISICO	18.00	18.00	18.00	18.00	18.00	18.00	18.00	18.00	18.00	18.00	18.00	17.00	215.00
						COSTEO S/	1,917.00	1,917.00	1,917.00	1,917.00	1,917.00	1,917.00	1,916.00	1,916.00	1,916.00	1,916.00	1,916.00	1,919.00	23,001.00
					2025	FISICO	18.00	18.00	18.00	18.00	18.00	18.00	18.00	18.00	18.00	18.00	18.00	17.00	215.00
						COSTEO S/	1,917.00	1,917.00	1,917.00	1,917.00	1,917.00	1,917.00	1,916.00	1,916.00	1,916.00	1,916.00	1,916.00	1,919.00	23,001.00
AOI00105800462	3330804 - TALLER DIRIGIDA A PROVEEDORES EN LIMPIEZA, DESINFECCION Y ORACION	220801 - RIOJA	CENTRO POBLADO	Muy Alta	2022	FISICO	18.00	18.00	18.00	18.00	18.00	18.00	18.00	18.00	18.00	18.00	18.00	17.00	215.00
						COSTEO S/	1,917.00	1,917.00	1,917.00	1,917.00	1,917.00	1,917.00	1,916.00	1,916.00	1,916.00	1,916.00	1,916.00	1,918.00	23,000.00
					2023	FISICO	18.00	18.00	18.00	18.00	18.00	18.00	18.00	18.00	18.00	18.00	18.00	17.00	215.00
						COSTEO S/	1,917.00	1,917.00	1,917.00	1,917.00	1,917.00	1,917.00	1,916.00	1,916.00	1,916.00	1,916.00	1,916.00	1,918.00	23,000.00
					2024	FISICO	18.00	18.00	18.00	18.00	18.00	18.00	18.00	18.00	18.00	18.00	18.00	17.00	215.00
						COSTEO S/	1,917.00	1,917.00	1,917.00	1,917.00	1,917.00	1,917.00	1,916.00	1,916.00	1,916.00	1,916.00	1,916.00	1,918.00	23,000.00
					2025	FISICO	18.00	18.00	18.00	18.00	18.00	18.00	18.00	18.00	18.00	18.00	18.00	17.00	215.00
						COSTEO S/	1,917.00	1,917.00	1,917.00	1,917.00	1,917.00	1,917.00	1,916.00	1,916.00	1,916.00	1,916.00	1,916.00	1,918.00	23,000.00

Documento Nro: 001-2021818368. Esta es una copia auténtica imprimible de un documento electrónico del GOBIERNO REGIONAL SAN MARTIN, generado en concordancia por lo dispuesto en la ley 27269. Autenticidad e integridad pueden ser contrastada a través de la siguiente dirección web.
https://verificarfirma.regionsanmartin.gob.pe?codigo=e44290a7q89b7q434bqa947q72a55480913a&anex=312323

CODIGO	ACTIVIDAD OPERATIVA	UBIGEO	U.M.	PRIORIDAD	PERIODO MULTIANUAL	META	PROGRAMACION MENSUAL 01	02	03	04	05	06	07	08	09	10	11	12	TOTAL ANUAL
AOI00105800022	3325102 - ACTORES SOCIALES CAPACITADOS PARA LA PROMOCIÓN DEL CUIDADO INFANTIL, LACTANCIA MATERNA EXCLUSIVA Y LA ADECUADA ALIMENTACIÓN Y PROTECCIÓN DEL MENOR DE 36 MESES DEL DISTRITO	220801 - RIOJA	PERSONA CAPACITADA	Muy Alta	2022	FISICO	4.00	4.00	4.00	4.00	4.00	4.00	4.00	3.00	3.00	3.00	2.00	4.00	43.00
						COSTEO S/	10,395.00	10,395.00	10,395.00	10,395.00	10,395.00	10,395.00	10,395.00	10,395.00	10,395.00	10,395.00	10,395.00	10,398.00	124,743.00
					2023	FISICO	4.00	4.00	4.00	4.00	4.00	4.00	4.00	3.00	3.00	3.00	2.00	4.00	43.00
						COSTEO S/	10,395.00	10,395.00	10,395.00	10,395.00	10,395.00	10,395.00	10,395.00	10,395.00	10,395.00	10,395.00	10,395.00	10,398.00	124,743.00
					2024	FISICO	4.00	4.00	4.00	4.00	4.00	4.00	4.00	3.00	3.00	3.00	2.00	4.00	43.00
						COSTEO S/	10,395.00	10,395.00	10,395.00	10,395.00	10,395.00	10,395.00	10,395.00	10,395.00	10,395.00	10,395.00	10,395.00	10,398.00	124,743.00
					2025	FISICO	4.00	4.00	4.00	4.00	4.00	4.00	4.00	3.00	3.00	3.00	2.00	4.00	43.00
						COSTEO S/	10,395.00	10,395.00	10,395.00	10,395.00	10,395.00	10,395.00	10,395.00	10,395.00	10,395.00	10,395.00	10,395.00	10,398.00	124,743.00
AOI00105800031	3341401 - PARASITOSIS INTESTINAL	220801 - RIOJA	CASO TRATADO	Muy Alta	2022	FISICO	247.00	247.00	247.00	247.00	247.00	247.00	247.00	249.00	249.00	249.00	249.00	249.00	2,974.00
						COSTEO S/	5,016.00	5,016.00	5,016.00	5,016.00	5,016.00	5,016.00	5,016.00	5,016.00	5,016.00	5,017.00	5,023.00	5,025.00	60,209.00
					2023	FISICO	247.00	247.00	247.00	247.00	247.00	247.00	247.00	249.00	249.00	249.00	249.00	249.00	2,974.00
						COSTEO S/	5,016.00	5,016.00	5,016.00	5,016.00	5,016.00	5,016.00	5,016.00	5,016.00	5,016.00	5,017.00	5,023.00	5,025.00	60,209.00
					2024	FISICO	247.00	247.00	247.00	247.00	247.00	247.00	247.00	249.00	249.00	249.00	249.00	249.00	2,974.00
						COSTEO S/	5,016.00	5,016.00	5,016.00	5,016.00	5,016.00	5,016.00	5,016.00	5,016.00	5,016.00	5,017.00	5,023.00	5,025.00	60,209.00
					2025	FISICO	247.00	247.00	247.00	247.00	247.00	247.00	247.00	249.00	249.00	249.00	249.00	249.00	2,974.00
						COSTEO S/	5,016.00	5,016.00	5,016.00	5,016.00	5,016.00	5,016.00	5,016.00	5,016.00	5,016.00	5,017.00	5,023.00	5,025.00	60,209.00
AOI00105800032	3331503 - DOSAJE DE HEMOGLOBINA PARA CONTROL	220801 - RIOJA	CASO TRATADO	Muy Alta	2022	FISICO	61.00	61.00	61.00	62.00	62.00	62.00	62.00	62.00	62.00	62.00	62.00	62.00	741.00
						COSTEO S/	21,787.00	21,787.00	21,787.00	21,787.00	21,788.00	21,788.00	21,788.00	21,789.00	21,790.00	21,790.00	21,790.00	21,790.00	261,461.00
					2023	FISICO	61.00	61.00	61.00	62.00	62.00	62.00	62.00	62.00	62.00	62.00	62.00	62.00	741.00
						COSTEO S/	21,787.00	21,787.00	21,787.00	21,787.00	21,788.00	21,788.00	21,788.00	21,789.00	21,790.00	21,790.00	21,790.00	21,790.00	261,461.00
					2024	FISICO	61.00	61.00	61.00	62.00	62.00	62.00	62.00	62.00	62.00	62.00	62.00	62.00	741.00
						COSTEO S/	21,787.00	21,787.00	21,787.00	21,787.00	21,788.00	21,788.00	21,788.00	21,789.00	21,790.00	21,790.00	21,790.00	21,790.00	261,461.00
					2025	FISICO	61.00	61.00	61.00	62.00	62.00	62.00	62.00	62.00	62.00	62.00	62.00	62.00	741.00
						COSTEO S/	21,787.00	21,787.00	21,787.00	21,787.00	21,788.00	21,788.00	21,788.00	21,789.00	21,790.00	21,790.00	21,790.00	21,790.00	261,461.00
AOI00105800034	3325401 - VACUNACION NIÑO < 1 AÑO	220801 - RIOJA	NIÑO PROTEGIDO	Muy Alta	2022	FISICO	157.00	157.00	157.00	157.00	157.00	158.00	158.00	158.00	158.00	158.00	158.00	158.00	1,891.00
						COSTEO S/	7,016.00	7,016.00	7,015.00	7,015.00	7,015.00	7,015.00	7,015.00	7,015.00	7,015.00	7,015.00	7,016.00	7,016.00	84,184.00
					2023	FISICO	157.00	157.00	157.00	157.00	157.00	158.00	158.00	158.00	158.00	158.00	158.00	158.00	1,891.00
						COSTEO S/	7,016.00	7,016.00	7,015.00	7,015.00	7,015.00	7,015.00	7,015.00	7,015.00	7,015.00	7,015.00	7,016.00	7,016.00	84,184.00
					2024	FISICO	157.00	157.00	157.00	157.00	157.00	158.00	158.00	158.00	158.00	158.00	158.00	158.00	1,891.00
						COSTEO S/	7,016.00	7,016.00	7,015.00	7,015.00	7,015.00	7,015.00	7,015.00	7,015.00	7,015.00	7,015.00	7,016.00	7,016.00	84,184.00
					2025	FISICO	157.00	157.00	157.00	157.00	157.00	158.00	158.00	158.00	158.00	158.00	158.00	158.00	1,891.00
						COSTEO S/	7,016.00	7,016.00	7,015.00	7,015.00	7,015.00	7,015.00	7,015.00	7,015.00	7,015.00	7,015.00	7,016.00	7,016.00	84,184.00
AOI00105800035	3325402 - VACUNACION NIÑO = 1 AÑOS	220801 - RIOJA	NIÑO PROTEGIDO	Muy Alta	2022	FISICO	157.00	157.00	157.00	157.00	157.00	157.00	157.00	157.00	157.00	158.00	160.00	160.00	1,891.00
						COSTEO S/	7,015.00	7,015.00	7,015.00	7,015.00	7,015.00	7,015.00	7,015.00	7,015.00	7,015.00	7,015.00	7,017.00	7,017.00	84,184.00
					2023	FISICO	157.00	157.00	157.00	157.00	157.00	157.00	157.00	157.00	157.00	158.00	160.00	160.00	1,891.00
						COSTEO S/	7,015.00	7,015.00	7,015.00	7,015.00	7,015.00	7,015.00	7,015.00	7,015.00	7,015.00	7,015.00	7,017.00	7,017.00	84,184.00
					2024	FISICO	157.00	157.00	157.00	157.00	157.00	157.00	157.00	157.00	157.00	158.00	160.00	160.00	1,891.00
						COSTEO S/	7,015.00	7,015.00	7,015.00	7,015.00	7,015.00	7,015.00	7,015.00	7,015.00	7,015.00	7,015.00	7,017.00	7,017.00	84,184.00
					2025	FISICO	157.00	157.00	157.00	157.00	157.00	157.00	157.00	157.00	157.00	158.00	160.00	160.00	1,891.00
						COSTEO S/	7,015.00	7,015.00	7,015.00	7,015.00	7,015.00	7,015.00	7,015.00	7,015.00	7,015.00	7,015.00	7,017.00	7,017.00	84,184.00
AOI00105800036	3325405 - VACUNACION NIÑO = 2 AÑOS	220801 - RIOJA	NIÑO PROTEGIDO	Muy Alta	2022	FISICO	157.00	157.00	157.00	157.00	157.00	157.00	157.00	157.00	157.00	158.00	160.00	160.00	1,891.00
						COSTEO S/	7,015.00	7,015.00	7,015.00	7,015.00	7,015.00	7,015.00	7,015.00	7,015.00	7,015.00	7,015.00	7,017.00	7,017.00	84,184.00
					2023	FISICO	157.00	157.00	157.00	157.00	157.00	157.00	157.00	157.00	157.00	158.00	160.00	160.00	1,891.00
						COSTEO S/	7,015.00	7,015.00	7,015.00	7,015.00	7,015.00	7,015.00	7,015.00	7,015.00	7,015.00	7,015.00	7,017.00	7,017.00	84,184.00
					2024	FISICO	157.00	157.00	157.00	157.00	157.00	157.00	157.00	157.00	157.00	158.00	160.00	160.00	1,891.00
						COSTEO S/	7,015.00	7,015.00	7,015.00	7,015.00	7,015.00	7,015.00	7,015.00	7,015.00	7,015.00	7,015.00	7,017.00	7,017.00	84,184.00
					2025	FISICO	157.00	157.00	157.00	157.00	157.00	157.00	157.00	157.00	157.00	158.00	160.00	160.00	1,891.00
						COSTEO S/	7,015.00	7,015.00	7,015.00	7,015.00	7,015.00	7,015.00	7,015.00	7,015.00	7,015.00	7,015.00	7,017.00	7,017.00	84,184.00
AOI00105800037	3325406 - VACUNACION NIÑO = 3 AÑOS	220801 - RIOJA	NIÑO PROTEGIDO	Muy Alta	2022	FISICO	157.00	157.00	157.00	157.00	157.00	157.00	157.00	157.00	157.00	158.00	160.00	160.00	1,891.00
						COSTEO S/	7,015.00	7,015.00	7,015.00	7,015.00	7,015.00	7,015.00	7,015.00	7,015.00	7,015.00	7,015.00	7,017.00	7,017.00	84,184.00
					2023	FISICO	157.00	157.00	157.00	157.00	157.00	157.00	157.00	157.00	157.00	158.00	160.00	160.00	1,891.00
						COSTEO S/	7,015.00	7,015.00	7,015.00	7,015.00	7,015.00	7,015.00	7,015.00	7,015.00	7,015.00	7,015.00	7,017.00	7,017.00	84,184.00
					2024	FISICO	157.00	157.00	157.00	157.00	157.00	157.00	157.00	157.00	157.00	158.00	160.00	160.00	1,891.00
						COSTEO S/	7,015.00	7,015.00	7,015.00	7,015.00	7,015.00	7,015.00	7,015.00	7,015.00	7,015.00	7,015.00	7,017.00	7,017.00	84,184.00
					2025	FISICO	157.00	157.00	157.00	157.00	157.00	157.00	157.00	157.00	157.00	158.00	160.00	160.00	1,891.00
						COSTEO S/	7,015.00	7,015.00	7,015.00	7,015.00	7,015.00	7,015.00	7,015.00	7,015.00	7,015.00	7,015.00	7,017.00	7,017.00	84,184.00
AOI00105800038	3325403 - VACUNACION NIÑO = 4 AÑOS	220801 - RIOJA	NIÑO PROTEGIDO	Muy Alta	2022	FISICO	157.00	157.00	157.00	157.00	157.00	157.00	157.00	157.00	157.00	159.00	160.00	160.00	1,892.00
						COSTEO S/	7,015.00	7,015.00	7,015.00	7,015.00	7,015.00	7,015.00	7,015.00	7,015.00	7,015.00	7,015.00	7,017.00	7,017.00	84,184.00
					2023	FISICO	157.00	157.00	157.00	157.00	157.00	157.00	157.00	157.00	157.00	159.00	160.00	160.00	1,892.00
						COSTEO S/	7,015.00	7,015.00	7,015.00	7,015.00	7,015.00	7,015.00	7,015.00	7,015.00	7,015.00	7,015.00	7,017.00	7,017.00	84,184.00
					2024	FISICO	157.00	157.00	157.00	157.00	157.00	157.00	157.00	157.00	157.00	159.00	160.00	160.00	1,892.00
						COSTEO S/	7,015.00	7,015.00	7,015.00	7,015.00	7,015.00	7,015.00	7,015.00	7,015.00	7,015.00	7,015.00	7,017.00	7,017.00	84,184.00
					2025	FISICO	157.00	157.00	157.00	157.00	157.00	157.00	157.00	157.00	157.00	159.00	160.00	160.00	1,892.00
						COSTEO S/	7,015.00	7,015.00	7,015.00	7,015.00	7,015.00	7,015.00	7,015.00	7,015.00	7,015.00	7,015.00	7,017.00	7,017.00	84,184.00
AOI00105800039	3325404 - VACUNACION NIÑO RECIEN NACIDO	220801 - RIOJA	NIÑO PROTEGIDO	Muy Alta	2022	FISICO	157.00	157.00	157.00	157.00	157.00	157.00	157.00	157.00	157.00	159.00	160.00	160.00	1,892.00
						COSTEO S/	7,015.00	7,015.00	7,015.00	7,015.00	7,015.00	7,015.00	7,015.00	7,015.00	7,015.00	7,015.00	7,016.00	7,017.00	84,183.00
					2023	FISICO	157.00	157.00	157.00	157.00	157.00	157.00	157.00	157.00	157.00	159.00	160.00	160.00	1,892.00
						COSTEO S/	7,015.00	7,015.00	7,015.00	7,015.00	7,015.00	7,015.00	7,015.00	7,015.00	7,015.00	7,015.00	7,016.00	7,017.00	84,183.00
					2024	FISICO	157.00	157.00	157.00	157.00	157.00	157.00	157.00	157.00	157.00	159.00	160.00	160.00	1,892.00
						COSTEO S/	7,015.00	7,015.00	7,015.00	7,015.00	7,015.00	7,015.00	7,015.00	7,015.00	7,015.00	7,015.00	7,016.00	7,017.00	84,183.00
					2025	FISICO	157.00	157.00	157.00	157.00	157.00	157.00	157.00	157.00	157.00	159.00	160.00	160.00	1,892.00
						COSTEO S/	7,015.00	7,015.00	7,015.00	7,015.00	7,015.00	7,015.00	7,015.00	7,015.00	7,015.00	7,015.00	7,016.00	7,017.00	84,183.00
[illegible]	[illegible] - INSPECCIONES A ESTABLECIMIENTOS QUE ALMACENAN, PREPARAN O DISTRIBUYEN ALIMENTOS PARA PROGRAMAS SOCIALES	[illegible] - RIOJA	[illegible]	Muy Alta	2022	FISICO	1.00	1.00	1.00	1.00	1.00	1.00	1.00	1.00	1.00	1.00	1.00	1.00	13.00
						COSTEO S/	3,368.00	3,368.00	3,368.00	3,369.00	3,369.00	3,369.00	3,369.00	3,369.00	3,369.00	3,369.00	3,371.00	3,371.00	40,429.00
					2023	FISICO	1.00	1.00	1.00	1.00	1.00	1.00	1.00	1.00	1.00	1.00	1.00	1.00	13.00
						COSTEO S/	3,368.00	3,368.00	3,368.00	3,369.00	3,369.00	3,369.00	3,369.00	3,369.00	3,369.00	3,369.00	3,371.00	3,371.00	40,429.00

Documento Nro: [illegible]-2021-2021819368. Esta es una copia auténtica imprimible de un documento electrónico del GOBIERNO REGIONAL SAN MARTIN, generado en concordancia por lo dispuesto en la ley 27269. Autenticidad e integridad pueden ser contrastada a través de la siguiente dirección web.
https://verificarfirma.regionsanmartin.gob.pe?codigo=e44290a7q89b7q434bqa947q72a55480913a&anex=312323

					2024	S/ FISICO	2.00	1.00	1.00	1.00	1.00	1.00	1.00	1.00	1.00	1.00	1.00	1.00	13.00
						COSTEO S/	3,368.00	3,368.00	3,368.00	3,369.00	3,369.00	3,369.00	3,369.00	3,369.00	3,369.00	3,369.00	3,371.00	3,371.00	40,429.00
					2025	FISICO	2.00	1.00	1.00	1.00	1.00	1.00	1.00	1.00	1.00	1.00	1.00	1.00	13.00
						COSTEO S/	3,368.00	3,368.00	3,368.00	3,369.00	3,369.00	3,369.00	3,369.00	3,369.00	3,369.00	3,369.00	3,371.00	3,371.00	40,429.00
AOI00105800154	3331502 - SOB/ASMA	220801 - RIOJA	CASO TRATADO	Muy Alta	2022	FISICO	61.00	61.00	61.00	61.00	62.00	62.00	62.00	62.00	62.00	62.00	62.00	62.00	740.00
						COSTEO S/	21,787.00	21,787.00	21,787.00	21,787.00	21,788.00	21,789.00	21,789.00	21,789.00	21,789.00	21,789.00	21,789.00	21,789.00	261,459.00
					2023	FISICO	61.00	61.00	61.00	61.00	62.00	62.00	62.00	62.00	62.00	62.00	62.00	62.00	740.00
						COSTEO S/	21,787.00	21,787.00	21,787.00	21,787.00	21,788.00	21,789.00	21,789.00	21,789.00	21,789.00	21,789.00	21,789.00	21,789.00	261,459.00
					2024	FISICO	61.00	61.00	61.00	61.00	62.00	62.00	62.00	62.00	62.00	62.00	62.00	62.00	740.00
						COSTEO S/	21,787.00	21,787.00	21,787.00	21,787.00	21,788.00	21,789.00	21,789.00	21,789.00	21,789.00	21,789.00	21,789.00	21,789.00	261,459.00
					2025	FISICO	61.00	61.00	61.00	61.00	62.00	62.00	62.00	62.00	62.00	62.00	62.00	62.00	740.00
						COSTEO S/	21,787.00	21,787.00	21,787.00	21,787.00	21,788.00	21,789.00	21,789.00	21,789.00	21,789.00	21,789.00	21,789.00	21,789.00	261,459.00

AEI.05.03 - PARTO INSTITUCIONAL ACCESIBLE PARA LA POBLACIÓN GESTANTE

CODIGO	ACTIVIDAD OPERATIVA	UBIGEO	U.M.	PRIORIDAD	PERIODO MULTIANUAL	PROGRAMACION MENSUAL META	01	02	03	04	05	06	07	08	09	10	11	12	TOTAL ANUAL
AOI00105800144	3329901 - ENDOMETRITIS PUERPERAL	220801 - RIOJA	CASO TRATADO	Muy Alta	2022	FISICO	44.00	44.00	44.00	44.00	44.00	44.00	44.00	44.00	44.00	44.00	44.00	48.00	532.00
						COSTEO S/	3,316.00	3,316.00	3,316.00	3,316.00	3,316.00	3,316.00	3,316.00	3,316.00	3,316.00	3,316.00	3,316.00	3,318.00	39,794.00
					2023	FISICO	44.00	44.00	44.00	44.00	44.00	44.00	44.00	44.00	44.00	44.00	44.00	48.00	532.00
						COSTEO S/	3,316.00	3,316.00	3,316.00	3,316.00	3,316.00	3,316.00	3,316.00	3,316.00	3,316.00	3,316.00	3,316.00	3,318.00	39,794.00
					2024	FISICO	44.00	44.00	44.00	44.00	44.00	44.00	44.00	44.00	44.00	44.00	44.00	48.00	532.00
						COSTEO S/	3,316.00	3,316.00	3,316.00	3,316.00	3,316.00	3,316.00	3,316.00	3,316.00	3,316.00	3,316.00	3,316.00	3,318.00	39,794.00
					2025	FISICO	44.00	44.00	44.00	44.00	44.00	44.00	44.00	44.00	44.00	44.00	44.00	48.00	532.00
						COSTEO S/	3,316.00	3,316.00	3,316.00	3,316.00	3,316.00	3,316.00	3,316.00	3,316.00	3,316.00	3,316.00	3,316.00	3,318.00	39,794.00
AOI00105800264	3329501 - ATENCION DEL PARTO NORMAL	220801 - RIOJA	PARTO NORMAL	Muy Alta	2022	FISICO	1,915.00	1,915.00	1,915.00	1,915.00	1,915.00	1,915.00	1,915.00	1,915.00	1,915.00	1,915.00	1,915.00	1,915.00	22,980.00
						COSTEO S/	32,922.00	32,922.00	32,922.00	32,922.00	32,922.00	32,922.00	32,922.00	32,922.00	32,922.00	32,922.00	32,922.00	32,937.00	395,079.00
					2023	FISICO	1,915.00	1,915.00	1,915.00	1,915.00	1,915.00	1,915.00	1,915.00	1,915.00	1,915.00	1,915.00	1,915.00	1,915.00	22,980.00
						COSTEO S/	32,922.00	32,922.00	32,922.00	32,922.00	32,922.00	32,922.00	32,922.00	32,922.00	32,922.00	32,922.00	32,922.00	32,937.00	395,079.00
					2024	FISICO	1,915.00	1,915.00	1,915.00	1,915.00	1,915.00	1,915.00	1,915.00	1,915.00	1,915.00	1,915.00	1,915.00	1,915.00	22,980.00
						COSTEO S/	32,922.00	32,922.00	32,922.00	32,922.00	32,922.00	32,922.00	32,922.00	32,922.00	32,922.00	32,922.00	32,922.00	32,937.00	395,079.00
					2025	FISICO	1,915.00	1,915.00	1,915.00	1,915.00	1,915.00	1,915.00	1,915.00	1,915.00	1,915.00	1,915.00	1,915.00	1,915.00	22,980.00
						COSTEO S/	32,922.00	32,922.00	32,922.00	32,922.00	32,922.00	32,922.00	32,922.00	32,922.00	32,922.00	32,922.00	32,922.00	32,937.00	395,079.00
AOI00105800267	3329701 - CESAREA	220801 - RIOJA	CESAREA	Muy Alta	2022	FISICO	701.00	701.00	701.00	701.00	701.00	701.00	701.00	701.00	701.00	701.00	701.00	703.00	8,414.00
						COSTEO S/	29,950.00	29,950.00	29,950.00	29,950.00	29,950.00	29,950.00	29,950.00	29,950.00	29,950.00	29,950.00	29,950.00	29,968.00	359,418.00
					2023	FISICO	701.00	701.00	701.00	701.00	701.00	701.00	701.00	701.00	701.00	701.00	701.00	703.00	8,414.00
						COSTEO S/	29,950.00	29,950.00	29,950.00	29,950.00	29,950.00	29,950.00	29,950.00	29,950.00	29,950.00	29,950.00	29,950.00	29,968.00	359,418.00
					2024	FISICO	701.00	701.00	701.00	701.00	701.00	701.00	701.00	701.00	701.00	701.00	701.00	703.00	8,414.00
						COSTEO S/	29,950.00	29,950.00	29,950.00	29,950.00	29,950.00	29,950.00	29,950.00	29,950.00	29,950.00	29,950.00	29,950.00	29,968.00	359,418.00
					2025	FISICO	701.00	701.00	701.00	701.00	701.00	701.00	701.00	701.00	701.00	701.00	701.00	703.00	8,414.00
						COSTEO S/	29,950.00	29,950.00	29,950.00	29,950.00	29,950.00	29,950.00	29,950.00	29,950.00	29,950.00	29,950.00	29,950.00	29,968.00	359,418.00
AOI00105800302	3329801 - ATENCION DEL PUERPERIO	220801 - RIOJA	PERSONA ATENDIDA	Muy Alta	2022	FISICO	3,921.00	3,921.00	3,921.00	3,921.00	3,921.00	3,921.00	3,921.00	3,921.00	3,921.00	3,921.00	3,921.00	3,925.00	47,056.00
						COSTEO S/	109,826.00	109,826.00	109,826.00	109,826.00	109,826.00	109,826.00	109,826.00	109,826.00	109,826.00	109,826.00	109,826.00	109,841.00	1,317,927.00
					2023	FISICO	3,921.00	3,921.00	3,921.00	3,921.00	3,921.00	3,921.00	3,921.00	3,921.00	3,921.00	3,921.00	3,921.00	3,925.00	47,056.00
						COSTEO S/	109,826.00	109,826.00	109,826.00	109,826.00	109,826.00	109,826.00	109,826.00	109,826.00	109,826.00	109,826.00	109,826.00	109,841.00	1,317,927.00
					2024	FISICO	3,921.00	3,921.00	3,921.00	3,921.00	3,921.00	3,921.00	3,921.00	3,921.00	3,921.00	3,921.00	3,921.00	3,925.00	47,056.00
						COSTEO S/	109,826.00	109,826.00	109,826.00	109,826.00	109,826.00	109,826.00	109,826.00	109,826.00	109,826.00	109,826.00	109,826.00	109,841.00	1,317,927.00
					2025	FISICO	3,921.00	3,921.00	3,921.00	3,921.00	3,921.00	3,921.00	3,921.00	3,921.00	3,921.00	3,921.00	3,921.00	3,925.00	47,056.00
						COSTEO S/	109,826.00	109,826.00	109,826.00	109,826.00	109,826.00	109,826.00	109,826.00	109,826.00	109,826.00	109,826.00	109,826.00	109,841.00	1,317,927.00
AOI00105800308	3330501 - ATENCION INMEDIATA DEL RECIEN NACIDO	220801 - RIOJA	RECIEN NACIDO ATENDIDO	Muy Alta	2022	FISICO	593.00	593.00	593.00	593.00	593.00	593.00	593.00	593.00	593.00	593.00	593.00	598.00	7,121.00
						COSTEO S/	5,686.00	5,686.00	5,686.00	5,686.00	5,686.00	5,686.00	5,686.00	5,686.00	5,686.00	5,686.00	5,686.00	5,704.00	68,250.00
					2023	FISICO	593.00	593.00	593.00	593.00	593.00	593.00	593.00	593.00	593.00	593.00	593.00	598.00	7,121.00
						COSTEO S/	5,686.00	5,686.00	5,686.00	5,686.00	5,686.00	5,686.00	5,686.00	5,686.00	5,686.00	5,686.00	5,686.00	5,704.00	68,250.00
					2024	FISICO	593.00	593.00	593.00	593.00	593.00	593.00	593.00	593.00	593.00	593.00	593.00	598.00	7,121.00
						COSTEO S/	5,686.00	5,686.00	5,686.00	5,686.00	5,686.00	5,686.00	5,686.00	5,686.00	5,686.00	5,686.00	5,686.00	5,704.00	68,250.00
					2025	FISICO	593.00	593.00	593.00	593.00	593.00	593.00	593.00	593.00	593.00	593.00	593.00	598.00	7,121.00
						COSTEO S/	5,686.00	5,686.00	5,686.00	5,686.00	5,686.00	5,686.00	5,686.00	5,686.00	5,686.00	5,686.00	5,686.00	5,704.00	68,250.00
AOI00105800384	3330502 - CONTROL DEL RECIEN NACIDO	220801 - RIOJA	RECIEN NACIDO ATENDIDO	Muy Alta	2022	FISICO	593.00	593.00	593.00	593.00	593.00	593.00	593.00	593.00	593.00	593.00	593.00	598.00	7,121.00
						COSTEO S/	5,686.00	5,686.00	5,686.00	5,686.00	5,686.00	5,686.00	5,686.00	5,686.00	5,686.00	5,686.00	5,686.00	5,704.00	68,250.00
					2023	FISICO	593.00	593.00	593.00	593.00	593.00	593.00	593.00	593.00	593.00	593.00	593.00	598.00	7,121.00
						COSTEO S/	5,686.00	5,686.00	5,686.00	5,686.00	5,686.00	5,686.00	5,686.00	5,686.00	5,686.00	5,686.00	5,686.00	5,704.00	68,250.00
					2024	FISICO	593.00	593.00	593.00	593.00	593.00	593.00	593.00	593.00	593.00	593.00	593.00	598.00	7,121.00
						COSTEO S/	5,686.00	5,686.00	5,686.00	5,686.00	5,686.00	5,686.00	5,686.00	5,686.00	5,686.00	5,686.00	5,686.00	5,704.00	68,250.00
					2025	FISICO	593.00	593.00	593.00	593.00	593.00	593.00	593.00	593.00	593.00	593.00	593.00	598.00	7,121.00
						COSTEO S/	5,686.00	5,686.00	5,686.00	5,686.00	5,686.00	5,686.00	5,686.00	5,686.00	5,686.00	5,686.00	5,686.00	5,704.00	68,250.00
AOI00105800385	3330503 - VISITA DOMICILIARIA	220801 - RIOJA	VISITA	Muy Alta	2022	FISICO	593.00	593.00	593.00	593.00	593.00	593.00	593.00	593.00	593.00	593.00	593.00	598.00	7,121.00
						COSTEO S/	5,686.00	5,686.00	5,686.00	5,686.00	5,686.00	5,686.00	5,686.00	5,686.00	5,686.00	5,686.00	5,686.00	5,704.00	68,250.00
					2023	FISICO	593.00	593.00	593.00	593.00	593.00	593.00	593.00	593.00	593.00	593.00	593.00	598.00	7,121.00
						COSTEO S/	5,686.00	5,686.00	5,686.00	5,686.00	5,686.00	5,686.00	5,686.00	5,686.00	5,686.00	5,686.00	5,686.00	5,704.00	68,250.00
					2024	FISICO	593.00	593.00	593.00	593.00	593.00	593.00	593.00	593.00	593.00	593.00	593.00	598.00	7,121.00
						COSTEO S/	5,686.00	5,686.00	5,686.00	5,686.00	5,686.00	5,686.00	5,686.00	5,686.00	5,686.00	5,686.00	5,686.00	5,704.00	68,250.00
					2025	FISICO	593.00	593.00	593.00	593.00	593.00	593.00	593.00	593.00	593.00	593.00	593.00	598.00	7,121.00
						COSTEO S/	5,686.00	5,686.00	5,686.00	5,686.00	5,686.00	5,686.00	5,686.00	5,686.00	5,686.00	5,686.00	5,686.00	5,704.00	68,250.00
AOI00105800386	3330504 - TAMIZAJE NEONATAL / PROCESAMIENTO DE ESTRA	220801 - RIOJA	RECIEN NACIDO ATENDIDO	Muy Alta	2022	FISICO	593.00	593.00	593.00	593.00	593.00	593.00	593.00	593.00	593.00	593.00	593.00	598.00	7,121.00
						COSTEO S/	5,686.00	5,686.00	5,686.00	5,686.00	5,686.00	5,686.00	5,686.00	5,686.00	5,686.00	5,686.00	5,686.00	5,704.00	68,250.00
					2023	FISICO	593.00	593.00	593.00	593.00	593.00	593.00	593.00	593.00	593.00	593.00	593.00	598.00	7,121.00
						COSTEO S/	5,686.00	5,686.00	5,686.00	5,686.00	5,686.00	5,686.00	5,686.00	5,686.00	5,686.00	5,686.00	5,686.00	5,704.00	68,250.00
					2024	FISICO	593.00	593.00	593.00	593.00	593.00	593.00	593.00	593.00	593.00	593.00	593.00	598.00	7,121.00
						COSTEO S/	5,686.00	5,686.00	5,686.00	5,686.00	5,686.00	5,686.00	5,686.00	5,686.00	5,686.00	5,686.00	5,686.00	5,704.00	68,250.00

Documento Nro: 001-2021818368. Esta es una copia auténtica imprimible de un documento electrónico del GOBIERNO REGIONAL SAN MARTÍN, generado en concordancia por lo dispuesto en la ley 27269. Autenticidad e integridad pueden ser contrastada a través de la siguiente dirección web.

https://verificarfirma.regionsanmartin.gob.pe?codigo=e44290a7q89b7q434bqa947q72a55480913a&anex=312323

					2025	FISICO	593.00	593.00	593.00	593.00	593.00	593.00	593.00	593.00	593.00	593.00	593.00	598.00	7,121.00
						COSTEO S/	5,686.00	5,686.00	5,686.00	5,686.00	5,686.00	5,686.00	5,686.00	5,686.00	5,686.00	5,686.00	5,686.00	5,704.00	68,250.00
AOI00105800387	3330505 - ATENCIÓN DEL RECIÉN NACIDO EN ALOJAMIENTO CONJUNTO	220801 - RIOJA	RECIEN NACIDO ATENDIDO	Muy Alta	2022	FISICO	593.00	593.00	593.00	593.00	593.00	593.00	593.00	593.00	593.00	593.00	593.00	600.00	7,123.00
						COSTEO S/	5,687.00	5,687.00	5,687.00	5,687.00	5,687.00	5,687.00	5,687.00	5,687.00	5,687.00	5,687.00	5,687.00	5,698.00	68,255.00
					2023	FISICO	593.00	593.00	593.00	593.00	593.00	593.00	593.00	593.00	593.00	593.00	593.00	600.00	7,123.00
						COSTEO S/	5,687.00	5,687.00	5,687.00	5,687.00	5,687.00	5,687.00	5,687.00	5,687.00	5,687.00	5,687.00	5,687.00	5,698.00	68,255.00
					2024	FISICO	593.00	593.00	593.00	593.00	593.00	593.00	593.00	593.00	593.00	593.00	593.00	600.00	7,123.00
						COSTEO S/	5,687.00	5,687.00	5,687.00	5,687.00	5,687.00	5,687.00	5,687.00	5,687.00	5,687.00	5,687.00	5,687.00	5,698.00	68,255.00
					2025	FISICO	593.00	593.00	593.00	593.00	593.00	593.00	593.00	593.00	593.00	593.00	593.00	600.00	7,123.00
						COSTEO S/	5,687.00	5,687.00	5,687.00	5,687.00	5,687.00	5,687.00	5,687.00	5,687.00	5,687.00	5,687.00	5,687.00	5,698.00	68,255.00
AOI00105800447	3329902 - MASTITIS	220801 - RIOJA	CASO TRATADO	Muy Alta	2022	FISICO	44.00	44.00	44.00	44.00	44.00	44.00	44.00	44.00	44.00	44.00	44.00	48.00	532.00
						COSTEO S/	3,316.00	3,316.00	3,316.00	3,316.00	3,316.00	3,316.00	3,316.00	3,316.00	3,316.00	3,316.00	3,316.00	3,318.00	39,794.00
					2023	FISICO	44.00	44.00	44.00	44.00	44.00	44.00	44.00	44.00	44.00	44.00	44.00	48.00	532.00
						COSTEO S/	3,316.00	3,316.00	3,316.00	3,316.00	3,316.00	3,316.00	3,316.00	3,316.00	3,316.00	3,316.00	3,316.00	3,318.00	39,794.00
					2024	FISICO	44.00	44.00	44.00	44.00	44.00	44.00	44.00	44.00	44.00	44.00	44.00	48.00	532.00
						COSTEO S/	3,316.00	3,316.00	3,316.00	3,316.00	3,316.00	3,316.00	3,316.00	3,316.00	3,316.00	3,316.00	3,316.00	3,318.00	39,794.00
					2025	FISICO	44.00	44.00	44.00	44.00	44.00	44.00	44.00	44.00	44.00	44.00	44.00	48.00	532.00
						COSTEO S/	3,316.00	3,316.00	3,316.00	3,316.00	3,316.00	3,316.00	3,316.00	3,316.00	3,316.00	3,316.00	3,316.00	3,318.00	39,794.00
AOI00105800448	3329903 - OTRAS COMPLICACIONES DEL PUERPERIO	220801 - RIOJA	CASO TRATADO	Muy Alta	2022	FISICO	44.00	44.00	44.00	44.00	44.00	44.00	44.00	44.00	44.00	44.00	44.00	48.00	532.00
						COSTEO S/	3,316.00	3,316.00	3,316.00	3,316.00	3,316.00	3,316.00	3,316.00	3,316.00	3,316.00	3,316.00	3,316.00	3,320.00	39,796.00
					2023	FISICO	44.00	44.00	44.00	44.00	44.00	44.00	44.00	44.00	44.00	44.00	44.00	48.00	532.00
						COSTEO S/	3,316.00	3,316.00	3,316.00	3,316.00	3,316.00	3,316.00	3,316.00	3,316.00	3,316.00	3,316.00	3,316.00	3,320.00	39,796.00
					2024	FISICO	44.00	44.00	44.00	44.00	44.00	44.00	44.00	44.00	44.00	44.00	44.00	48.00	532.00
						COSTEO S/	3,316.00	3,316.00	3,316.00	3,316.00	3,316.00	3,316.00	3,316.00	3,316.00	3,316.00	3,316.00	3,316.00	3,320.00	39,796.00
					2025	FISICO	44.00	44.00	44.00	44.00	44.00	44.00	44.00	44.00	44.00	44.00	44.00	48.00	532.00
						COSTEO S/	3,316.00	3,316.00	3,316.00	3,316.00	3,316.00	3,316.00	3,316.00	3,316.00	3,316.00	3,316.00	3,316.00	3,320.00	39,796.00
AOI00105800581	4427702 - MONITOREO DEL PROGRAMA SALUD MATERNO NEONATAL	220101 - MOYOBAMBA	INFORME	Muy Alta	2022	FISICO	1.00	1.00	1.00	1.00	1.00	1.00	1.00	1.00	1.00	1.00	1.00	1.00	12.00
						COSTEO S/	34,102.00	34,102.00	34,102.00	34,102.00	34,102.00	34,102.00	34,102.00	34,102.00	34,102.00	34,102.00	34,102.00	34,103.00	409,225.00
					2023	FISICO	1.00	1.00	1.00	1.00	1.00	1.00	1.00	1.00	1.00	1.00	1.00	1.00	12.00
						COSTEO S/	34,102.00	34,102.00	34,102.00	34,102.00	34,102.00	34,102.00	34,102.00	34,102.00	34,102.00	34,102.00	34,102.00	34,103.00	409,225.00
					2024	FISICO	1.00	1.00	1.00	1.00	1.00	1.00	1.00	1.00	1.00	1.00	1.00	1.00	12.00
						COSTEO S/	34,102.00	34,102.00	34,102.00	34,102.00	34,102.00	34,102.00	34,102.00	34,102.00	34,102.00	34,102.00	34,102.00	34,103.00	409,225.00
					2025	FISICO	1.00	1.00	1.00	1.00	1.00	1.00	1.00	1.00	1.00	1.00	1.00	1.00	12.00
						COSTEO S/	34,102.00	34,102.00	34,102.00	34,102.00	34,102.00	34,102.00	34,102.00	34,102.00	34,102.00	34,102.00	34,102.00	34,103.00	409,225.00
AOI00105800583	3329601 - TRABAJO DE PARTO DISFUNCIONAL.	220101 - MOYOBAMBA	PARTO COMPLICADO	Muy Alta	2022	FISICO	7.00	7.00	7.00	7.00	7.00	7.00	7.00	7.00	7.00	7.00	7.00	7.00	84.00
						COSTEO S/	12,442.00	12,442.00	12,442.00	12,442.00	12,442.00	12,442.00	12,442.00	12,442.00	12,443.00	12,445.00	12,447.00	12,447.00	149,318.00
					2023	FISICO	7.00	7.00	7.00	7.00	7.00	7.00	7.00	7.00	7.00	7.00	7.00	7.00	84.00
						COSTEO S/	12,442.00	12,442.00	12,442.00	12,442.00	12,442.00	12,442.00	12,442.00	12,442.00	12,443.00	12,445.00	12,447.00	12,447.00	149,318.00
					2024	FISICO	7.00	7.00	7.00	7.00	7.00	7.00	7.00	7.00	7.00	7.00	7.00	7.00	84.00
						COSTEO S/	12,442.00	12,442.00	12,442.00	12,442.00	12,442.00	12,442.00	12,442.00	12,442.00	12,443.00	12,445.00	12,447.00	12,447.00	149,318.00
					2025	FISICO	7.00	7.00	7.00	7.00	7.00	7.00	7.00	7.00	7.00	7.00	7.00	7.00	84.00
						COSTEO S/	12,442.00	12,442.00	12,442.00	12,442.00	12,442.00	12,442.00	12,442.00	12,442.00	12,443.00	12,445.00	12,447.00	12,447.00	149,318.00

AEI.05.04 - ATENCIÓN PRENATAL OPORTUNA PARA LA POBLACIÓN GESTANTE

CODIGO	ACTIVIDAD OPERATIVA	UBIGEO	U.M.	PRIORIDAD	PERIODO MULTIANUAL		PROGRAMACION MENSUAL												TOTAL ANUAL
						META	01	02	03	04	05	06	07	08	09	10	11	12	
AOI00105800023	3341201 - FAMILIAS DE LA GESTANTE Y PUÉRPERA QUE RECIBEN CONSEJERÍA EN EL HOGAR ATRAVÉS DE LA VISITA DOMICILIARIA PARA PROMOVER PRÁCTICAS SALUDABLES EN SALUD SEXUAL Y REPRODUCTIVA DURANTE LA VISITA DOMICILIAR	220801 - RIOJA	ACCION	Muy Alta	2022	FISICO	247.00	247.00	247.00	247.00	247.00	247.00	247.00	247.00	247.00	247.00	250.00	250.00	2,970.00
						COSTEO S/	5,421.00	5,421.00	5,421.00	5,421.00	5,421.00	5,421.00	5,421.00	5,421.00	5,421.00	5,431.00	5,425.00	5,425.00	65,070.00
					2023	FISICO	247.00	247.00	247.00	247.00	247.00	247.00	247.00	247.00	247.00	247.00	250.00	250.00	2,970.00
						COSTEO S/	5,421.00	5,421.00	5,421.00	5,421.00	5,421.00	5,421.00	5,421.00	5,421.00	5,421.00	5,431.00	5,425.00	5,425.00	65,070.00
					2024	FISICO	247.00	247.00	247.00	247.00	247.00	247.00	247.00	247.00	247.00	247.00	250.00	250.00	2,970.00
						COSTEO S/	5,421.00	5,421.00	5,421.00	5,421.00	5,421.00	5,421.00	5,421.00	5,421.00	5,421.00	5,431.00	5,425.00	5,425.00	65,070.00
					2025	FISICO	247.00	247.00	247.00	247.00	247.00	247.00	247.00	247.00	247.00	247.00	250.00	250.00	2,970.00
						COSTEO S/	5,421.00	5,421.00	5,421.00	5,421.00	5,421.00	5,421.00	5,421.00	5,421.00	5,421.00	5,431.00	5,425.00	5,425.00	65,070.00
AOI00105800024	3341204 - DOCENTES CAPACITADOS REALIZAN EDUCACIÓN SEXUAL INTEGRAL DESDE LA INSTITUCIÓN EDUCATIVA	220801 - RIOJA	PERSONA CAPACITADA	Muy Alta	2022	FISICO	29.00	29.00	29.00	29.00	29.00	29.00	29.00	29.00	29.00	29.00	32.00	30.00	352.00
						COSTEO S/	5,439.00	5,439.00	5,439.00	5,439.00	5,439.00	5,439.00	5,439.00	5,439.00	5,442.00	5,444.00	5,442.00	5,443.00	65,283.00
					2023	FISICO	29.00	29.00	29.00	29.00	29.00	29.00	29.00	29.00	29.00	29.00	32.00	30.00	352.00
						COSTEO S/	5,439.00	5,439.00	5,439.00	5,439.00	5,439.00	5,439.00	5,439.00	5,439.00	5,442.00	5,444.00	5,442.00	5,443.00	65,283.00
					2024	FISICO	29.00	29.00	29.00	29.00	29.00	29.00	29.00	29.00	29.00	29.00	32.00	30.00	352.00
						COSTEO S/	5,439.00	5,439.00	5,439.00	5,439.00	5,439.00	5,439.00	5,439.00	5,439.00	5,442.00	5,444.00	5,442.00	5,443.00	65,283.00
					2025	FISICO	29.00	29.00	29.00	29.00	29.00	29.00	29.00	29.00	29.00	29.00	32.00	30.00	352.00
						COSTEO S/	5,439.00	5,439.00	5,439.00	5,439.00	5,439.00	5,439.00	5,439.00	5,439.00	5,442.00	5,444.00	5,442.00	5,443.00	65,283.00
AOI00105800027	5000502 - ATENCION INTEGRAL PARA LA PREVENCION DEL EMBARAZO ADOLESCENTE	220801 - RIOJA	ADOLESCENTE	Muy Alta	2022	FISICO	1,606.00	1,606.00	1,606.00	1,606.00	1,606.00	1,606.00	1,606.00	1,606.00	1,606.00	1,606.00	1,606.00	1,609.00	19,275.00
						COSTEO S/	11,696.50	11,696.50	11,696.50	11,696.50	11,696.50	11,696.50	11,696.50	11,696.50	11,696.50	11,696.50	11,696.50	11,706.50	140,368.00
					2023	FISICO	1,606.00	1,606.00	1,606.00	1,606.00	1,606.00	1,606.00	1,606.00	1,606.00	1,606.00	1,606.00	1,606.00	1,609.00	19,275.00
						COSTEO S/	11,696.50	11,696.50	11,696.50	11,696.50	11,696.50	11,696.50	11,696.50	11,696.50	11,696.50	11,696.50	11,696.50	11,706.50	140,368.00
					2024	FISICO	1,606.00	1,606.00	1,606.00	1,606.00	1,606.00	1,606.00	1,606.00	1,606.00	1,606.00	1,606.00	1,606.00	1,609.00	19,275.00
						COSTEO S/	11,696.50	11,696.50	11,696.50	11,696.50	11,696.50	11,696.50	11,696.50	11,696.50	11,696.50	11,696.50	11,696.50	11,706.50	140,368.00
					2025	FISICO	1,606.00	1,606.00	1,606.00	1,606.00	1,606.00	1,606.00	1,606.00	1,606.00	1,606.00	1,606.00	1,606.00	1,609.00	19,275.00
						COSTEO S/	11,696.50	11,696.50	11,696.50	11,696.50	11,696.50	11,696.50	11,696.50	11,696.50	11,696.50	11,696.50	11,696.50	11,706.50	140,368.00
	5000201 - POBLACION INFORMADA EN SALUD (UAL Y REPRODUCTIVA R MEDIOS DE DIFUSION SIVA	220101 - MOYOBAMBA	PERSONA INFORMADA	Muy Alta	2022	FISICO	2,051.00	2,051.00	2,051.00	2,051.00	2,051.00	2,051.00	2,051.00	2,051.00	2,051.00	2,051.00	2,051.00	2,051.00	24,612.00
						COSTEO S/	1,315.00	1,315.00	1,315.00	1,315.00	1,315.00	1,315.00	1,319.00	1,315.00	1,317.00	1,315.00	1,316.00	1,315.00	15,787.00
					2023	FISICO	2,051.00	2,051.00	2,051.00	2,051.00	2,051.00	2,051.00	2,051.00	2,051.00	2,051.00	2,051.00	2,051.00	2,051.00	24,612.00
						COSTEO S/	1,315.00	1,315.00	1,315.00	1,315.00	1,315.00	1,315.00	1,319.00	1,315.00	1,317.00	1,315.00	1,316.00	1,315.00	15,787.00
					2024	FISICO	2,051.00	2,051.00	2,051.00	2,051.00	2,051.00	2,051.00	2,051.00	2,051.00	2,051.00	2,051.00	2,051.00	2,051.00	24,612.00
						COSTEO S/	1,315.00	1,315.00	1,315.00	1,315.00	1,315.00	1,315.00	1,319.00	1,315.00	1,317.00	1,315.00	1,316.00	1,315.00	15,787.00
					2025	FISICO	2,051.00	2,051.00	2,051.00	2,051.00	2,051.00	2,051.00	2,051.00	2,051.00	2,051.00	2,051.00	2,051.00	2,051.00	24,612.00
						COSTEO S/	1,315.00	1,315.00	1,315.00	1,315.00	1,315.00	1,315.00	1,319.00	1,315.00	1,317.00	1,315.00	1,316.00	1,315.00	15,787.00

Documento Nro: 001-2021818368. Esta es una copia auténtica imprimible de un documento electrónico del GOBIERNO REGIONAL SAN MARTÍN, generado en concordancia por lo dispuesto en la ley 27269. Autenticidad e integridad pueden ser contrastada a través de la siguiente dirección web:

https://verificarfirma.regionsanmartin.gob.pe?codigo=e44290a7q89b7q434bqa947q72a55480913a&anex=312323

AOI00105800084	5000202 - COMUNICADORES Y PERIODISTAS INFORMADOS EN TEMAS DE SALUD SEXUAL Y SALUD REPRODUCTIVA	220101 - MOYOBAMBA	PERSONA INFORMADA	Muy Alta	2022	FISICO	2,051.00	2,051.00	2,051.00	2,051.00	2,051.00	2,051.00	2,051.00	2,051.00	2,051.00	2,051.00	2,051.00	2,051.00	24,612.00
						COSTEO S/	1,315.00	1,315.00	1,315.00	1,315.00	1,315.00	1,315.00	1,315.00	1,318.00	1,317.00	1,317.00	1,315.00	1,315.00	15,787.00
					2023	FISICO	2,051.00	2,051.00	2,051.00	2,051.00	2,051.00	2,051.00	2,051.00	2,051.00	2,051.00	2,051.00	2,051.00	2,051.00	24,612.00
						COSTEO S/	1,315.00	1,315.00	1,315.00	1,315.00	1,315.00	1,315.00	1,315.00	1,318.00	1,317.00	1,317.00	1,315.00	1,315.00	15,787.00
					2024	FISICO	2,051.00	2,051.00	2,051.00	2,051.00	2,051.00	2,051.00	2,051.00	2,051.00	2,051.00	2,051.00	2,051.00	2,051.00	24,612.00
						COSTEO S/	1,315.00	1,315.00	1,315.00	1,315.00	1,315.00	1,315.00	1,315.00	1,318.00	1,317.00	1,317.00	1,315.00	1,315.00	15,787.00
					2025	FISICO	2,051.00	2,051.00	2,051.00	2,051.00	2,051.00	2,051.00	2,051.00	2,051.00	2,051.00	2,051.00	2,051.00	2,051.00	24,612.00
						COSTEO S/	1,315.00	1,315.00	1,315.00	1,315.00	1,315.00	1,315.00	1,315.00	1,318.00	1,317.00	1,317.00	1,315.00	1,315.00	15,787.00
AOI00105800086	5000203 - POBLACION INFORMADA EN SALUD REPRODUCTIVA POR MEDIOS ALTERNATIVOS DE COMUNICACION	220101 - MOYOBAMBA	PERSONA INFORMADA	Muy Alta	2022	FISICO	2,059.00	2,055.00	2,053.00	2,053.00	2,053.00	2,053.00	2,053.00	2,053.00	2,053.00	2,053.00	2,053.00	2,053.00	24,644.00
						COSTEO S/	1,315.00	1,315.00	1,315.00	1,315.00	1,315.00	1,315.00	1,315.00	1,317.00	1,315.00	1,317.00	1,318.00	1,315.00	15,787.00
					2023	FISICO	2,059.00	2,055.00	2,053.00	2,053.00	2,053.00	2,053.00	2,053.00	2,053.00	2,053.00	2,053.00	2,053.00	2,053.00	24,644.00
						COSTEO S/	1,315.00	1,315.00	1,315.00	1,315.00	1,315.00	1,315.00	1,315.00	1,317.00	1,315.00	1,317.00	1,318.00	1,315.00	15,787.00
					2024	FISICO	2,059.00	2,055.00	2,053.00	2,053.00	2,053.00	2,053.00	2,053.00	2,053.00	2,053.00	2,053.00	2,053.00	2,053.00	24,644.00
						COSTEO S/	1,315.00	1,315.00	1,315.00	1,315.00	1,315.00	1,315.00	1,315.00	1,317.00	1,315.00	1,317.00	1,318.00	1,315.00	15,787.00
					2025	FISICO	2,059.00	2,055.00	2,053.00	2,053.00	2,053.00	2,053.00	2,053.00	2,053.00	2,053.00	2,053.00	2,053.00	2,053.00	24,644.00
						COSTEO S/	1,315.00	1,315.00	1,315.00	1,315.00	1,315.00	1,315.00	1,315.00	1,317.00	1,315.00	1,317.00	1,318.00	1,315.00	15,787.00
AOI00105800140	3329404 - AMENAZA DE PARTO PREMATURO	220801 - RIOJA	CASO TRATADO	Muy Alta	2022	FISICO	1.00	1.00	1.00	0.00	1.00	0.00	1.00	0.00	1.00	1.00	1.00	0.00	8.00
						COSTEO S/	246.00	246.00	246.00	246.00	246.00	246.00	246.00	246.00	246.00	246.00	246.00	254.09	2,960.09
					2023	FISICO	1.00	1.00	1.00	0.00	1.00	0.00	1.00	0.00	1.00	1.00	1.00	0.00	8.00
						COSTEO S/	246.00	246.00	246.00	246.00	246.00	246.00	246.00	246.00	246.00	246.00	246.00	254.09	2,960.09
					2024	FISICO	1.00	1.00	1.00	0.00	1.00	0.00	1.00	0.00	1.00	1.00	1.00	0.00	8.00
						COSTEO S/	246.00	246.00	246.00	246.00	246.00	246.00	246.00	246.00	246.00	246.00	246.00	254.09	2,960.09
					2025	FISICO	1.00	1.00	1.00	0.00	1.00	0.00	1.00	0.00	1.00	1.00	1.00	0.00	8.00
						COSTEO S/	246.00	246.00	246.00	246.00	246.00	246.00	246.00	246.00	246.00	246.00	246.00	254.09	2,960.09
AOI00105800142	3329406 - HEMORRAGIAS DE LA 1ER MITAD DEL EMBARAZO SIN LAPAROTOMIA	220801 - RIOJA	ACCION	Muy Alta	2022	FISICO	1.00	1.00	1.00	1.00	0.00	1.00	1.00	1.00	0.00	1.00	1.00	1.00	10.00
						COSTEO S/	246.00	246.00	246.00	246.00	246.00	246.00	246.00	246.00	246.00	246.00	246.00	254.09	2,960.09
					2023	FISICO	1.00	1.00	1.00	1.00	0.00	1.00	1.00	1.00	0.00	1.00	1.00	1.00	10.00
						COSTEO S/	246.00	246.00	246.00	246.00	246.00	246.00	246.00	246.00	246.00	246.00	246.00	254.09	2,960.09
					2024	FISICO	1.00	1.00	1.00	1.00	0.00	1.00	1.00	1.00	0.00	1.00	1.00	1.00	10.00
						COSTEO S/	246.00	246.00	246.00	246.00	246.00	246.00	246.00	246.00	246.00	246.00	246.00	254.09	2,960.09
					2025	FISICO	1.00	1.00	1.00	1.00	0.00	1.00	1.00	1.00	0.00	1.00	1.00	1.00	10.00
						COSTEO S/	246.00	246.00	246.00	246.00	246.00	246.00	246.00	246.00	246.00	246.00	246.00	254.09	2,960.09
AOI00105800166	3329407 - HEMORRAGIA DE LA 2DA MITAD DEL EMBARAZO	220801 - RIOJA	CASO TRATADO	Muy Alta	2022	FISICO	1.00	1.00	0.00	1.00	1.00	1.00	1.00	0.00	1.00	1.00	1.00	1.00	10.00
						COSTEO S/	246.00	246.00	246.00	246.00	246.00	246.00	246.00	246.00	246.00	246.00	246.00	254.09	2,960.09
					2023	FISICO	1.00	1.00	0.00	1.00	1.00	1.00	1.00	0.00	1.00	1.00	1.00	1.00	10.00
						COSTEO S/	246.00	246.00	246.00	246.00	246.00	246.00	246.00	246.00	246.00	246.00	246.00	254.09	2,960.09
					2024	FISICO	1.00	1.00	0.00	1.00	1.00	1.00	1.00	0.00	1.00	1.00	1.00	1.00	10.00
						COSTEO S/	246.00	246.00	246.00	246.00	246.00	246.00	246.00	246.00	246.00	246.00	246.00	254.09	2,960.09
					2025	FISICO	1.00	1.00	0.00	1.00	1.00	1.00	1.00	0.00	1.00	1.00	1.00	1.00	10.00
						COSTEO S/	246.00	246.00	246.00	246.00	246.00	246.00	246.00	246.00	246.00	246.00	246.00	254.09	2,960.09
AOI00105800167	3329408 - HIPEREMESIS GRAVIDICA	220801 - RIOJA	CASO TRATADO	Muy Alta	2022	FISICO	1.00	0.00	1.00	1.00	1.00	1.00	1.00	0.00	1.00	1.00	1.00	1.00	10.00
						COSTEO S/	246.00	246.00	246.00	246.00	246.00	246.00	246.00	246.00	246.00	246.00	246.00	254.09	2,960.09
					2023	FISICO	1.00	0.00	1.00	1.00	1.00	1.00	1.00	0.00	1.00	1.00	1.00	1.00	10.00
						COSTEO S/	246.00	246.00	246.00	246.00	246.00	246.00	246.00	246.00	246.00	246.00	246.00	254.09	2,960.09
					2024	FISICO	1.00	0.00	1.00	1.00	1.00	1.00	1.00	0.00	1.00	1.00	1.00	1.00	10.00
						COSTEO S/	246.00	246.00	246.00	246.00	246.00	246.00	246.00	246.00	246.00	246.00	246.00	254.09	2,960.09
					2025	FISICO	1.00	0.00	1.00	1.00	1.00	1.00	1.00	0.00	1.00	1.00	1.00	1.00	10.00
						COSTEO S/	246.00	246.00	246.00	246.00	246.00	246.00	246.00	246.00	246.00	246.00	246.00	254.09	2,960.09
AOI00105800169	3329409 - INFECCION DEL TRACTO URINARIO EN EL EMBARAZO	220801 - RIOJA	CASO TRATADO	Muy Alta	2022	FISICO	1.00	0.00	1.00	1.00	1.00	0.00	1.00	1.00	1.00	1.00	1.00	1.00	10.00
						COSTEO S/	246.00	246.00	246.00	246.00	246.00	246.00	246.00	246.00	246.00	246.00	246.00	254.09	2,960.09
					2023	FISICO	1.00	0.00	1.00	1.00	1.00	0.00	1.00	1.00	1.00	1.00	1.00	1.00	10.00
						COSTEO S/	246.00	246.00	246.00	246.00	246.00	246.00	246.00	246.00	246.00	246.00	246.00	254.09	2,960.09
					2024	FISICO	1.00	0.00	1.00	1.00	1.00	0.00	1.00	1.00	1.00	1.00	1.00	1.00	10.00
						COSTEO S/	246.00	246.00	246.00	246.00	246.00	246.00	246.00	246.00	246.00	246.00	246.00	254.09	2,960.09
					2025	FISICO	1.00	0.00	1.00	1.00	1.00	0.00	1.00	1.00	1.00	1.00	1.00	1.00	10.00
						COSTEO S/	246.00	246.00	246.00	246.00	246.00	246.00	246.00	246.00	246.00	246.00	246.00	254.09	2,960.09
AOI00105800173	3329413 - RUPTURA PREMATURA DE MEMBRANAS Y OTRARELACIONADAS	220801 - RIOJA	ACCION	Muy Alta	2022	FISICO	1.00	0.00	1.00	1.00	0.00	1.00	1.00	1.00	1.00	1.00	1.00	1.00	10.00
						COSTEO S/	246.00	246.00	246.00	246.00	246.00	246.00	246.00	246.00	246.00	246.00	246.00	254.10	2,960.10
					2023	FISICO	1.00	0.00	1.00	1.00	0.00	1.00	1.00	1.00	1.00	1.00	1.00	1.00	10.00
						COSTEO S/	246.00	246.00	246.00	246.00	246.00	246.00	246.00	246.00	246.00	246.00	246.00	254.10	2,960.10
					2024	FISICO	1.00	0.00	1.00	1.00	0.00	1.00	1.00	1.00	1.00	1.00	1.00	1.00	10.00
						COSTEO S/	246.00	246.00	246.00	246.00	246.00	246.00	246.00	246.00	246.00	246.00	246.00	254.10	2,960.10
					2025	FISICO	1.00	0.00	1.00	1.00	0.00	1.00	1.00	1.00	1.00	1.00	1.00	1.00	10.00
						COSTEO S/	246.00	246.00	246.00	246.00	246.00	246.00	246.00	246.00	246.00	246.00	246.00	254.10	2,960.10
AOI00105800174	3329414 - HEMORRAGIAS DE LA 1ERA MITAD DEL EMBARAZO CON LAPAROTOMIA	220801 - RIOJA	CASO TRATADO	Muy Alta	2022	FISICO	1.00	0.00	1.00	0.00	1.00	1.00	1.00	1.00	1.00	1.00	1.00	1.00	10.00
						COSTEO S/	246.00	246.00	246.00	246.00	246.00	246.00	246.00	246.00	246.00	246.00	246.00	254.09	2,960.09
					2023	FISICO	1.00	0.00	1.00	0.00	1.00	1.00	1.00	1.00	1.00	1.00	1.00	1.00	10.00
						COSTEO S/	246.00	246.00	246.00	246.00	246.00	246.00	246.00	246.00	246.00	246.00	246.00	254.09	2,960.09
					2024	FISICO	1.00	0.00	1.00	0.00	1.00	1.00	1.00	1.00	1.00	1.00	1.00	1.00	10.00
						COSTEO S/	246.00	246.00	246.00	246.00	246.00	246.00	246.00	246.00	246.00	246.00	246.00	254.09	2,960.09
					2025	FISICO	1.00	0.00	1.00	0.00	1.00	1.00	1.00	1.00	1.00	1.00	1.00	1.00	10.00
						COSTEO S/	246.00	246.00	246.00	246.00	246.00	246.00	246.00	246.00	246.00	246.00	246.00	254.09	2,960.09
	29415 - TRASTORNO HIPERTENSIVOS EN EL EMBARAZO	220801 - RIOJA	CASO TRATADO	Muy Alta	2022	FISICO	1.00	0.00	1.00	0.00	1.00	1.00	1.00	1.00	1.00	1.00	1.00	1.00	10.00
						COSTEO S/	246.00	246.00	246.00	246.00	246.00	246.00	246.00	246.00	246.00	246.00	246.00	254.09	2,960.09
					2023	FISICO	1.00	0.00	1.00	0.00	1.00	1.00	1.00	1.00	1.00	1.00	1.00	1.00	10.00
						COSTEO	246.00	246.00	246.00	246.00	246.00	246.00	246.00	246.00	246.00	246.00	246.00	254.09	2,960.09
					2024	FISICO	1.00	0.00	1.00	0.00	1.00	1.00	1.00	1.00	1.00	1.00	1.00	1.00	10.00

Documento Nro: 001-2021818368. Esta es una copia auténtica imprimible de un documento electrónico del GOBIERNO REGIONAL SAN MARTIN, generado en concordancia por lo dispuesto en la ley 27269. Autenticidad e integridad pueden ser contrastada a través de la siguiente dirección web:

https://verificarfirma.regionsanmartin.gob.pe?codigo=e44290a7q89b7q434bqa947q72a55480913a&anex=312323

					COSTEO S/	246.00	246.00	246.00	246.00	246.00	246.00	246.00	246.00	246.00	246.00	246.00	254.09	2,960.09
				2025	FISICO	1.00	0.00	1.00	0.00	1.00	1.00	1.00	1.00	1.00	1.00	1.00	1.00	10.00
					COSTEO S/	246.00	246.00	246.00	246.00	246.00	246.00	246.00	246.00	246.00	246.00	246.00	254.09	2,960.09
AOI00105800178	3329416 - TRASTORNOS METABOLICOS DEL EMBARAZO	220801 - RIOJA	CASO TRATADO	Muy Alta	2022	FISICO	1.00	0.00	1.00	0.00	1.00	1.00	1.00	1.00	1.00	1.00	1.00	1.00	10.00
						COSTEO S/	246.00	246.00	246.00	246.00	246.00	246.00	246.00	246.00	246.00	246.00	246.00	254.09	2,960.09
				2023	FISICO	1.00	0.00	1.00	0.00	1.00	1.00	1.00	1.00	1.00	1.00	1.00	1.00	10.00
					COSTEO S/	246.00	246.00	246.00	246.00	246.00	246.00	246.00	246.00	246.00	246.00	246.00	254.09	2,960.09
				2024	FISICO	1.00	0.00	1.00	0.00	1.00	1.00	1.00	1.00	1.00	1.00	1.00	1.00	10.00
					COSTEO S/	246.00	246.00	246.00	246.00	246.00	246.00	246.00	246.00	246.00	246.00	246.00	254.09	2,960.09
				2025	FISICO	1.00	0.00	1.00	0.00	1.00	1.00	1.00	1.00	1.00	1.00	1.00	1.00	10.00
					COSTEO S/	246.00	246.00	246.00	246.00	246.00	246.00	246.00	246.00	246.00	246.00	246.00	254.09	2,960.09
AOI00105800181	3329417 - OTRAS ENFERMEDADES DEL EMBARAZO	220801 - RIOJA	CASO TRATADO	Muy Alta	2022	FISICO	1.00	0.00	1.00	0.00	1.00	1.00	1.00	1.00	1.00	1.00	1.00	1.00	10.00
						COSTEO S/	246.00	246.00	246.00	246.00	246.00	246.00	246.00	246.00	246.00	246.00	246.00	254.09	2,960.09
				2023	FISICO	1.00	0.00	1.00	0.00	1.00	1.00	1.00	1.00	1.00	1.00	1.00	1.00	10.00
					COSTEO S/	246.00	246.00	246.00	246.00	246.00	246.00	246.00	246.00	246.00	246.00	246.00	254.09	2,960.09
				2024	FISICO	1.00	0.00	1.00	0.00	1.00	1.00	1.00	1.00	1.00	1.00	1.00	1.00	10.00
					COSTEO S/	246.00	246.00	246.00	246.00	246.00	246.00	246.00	246.00	246.00	246.00	246.00	254.09	2,960.09
				2025	FISICO	1.00	0.00	1.00	0.00	1.00	1.00	1.00	1.00	1.00	1.00	1.00	1.00	10.00
					COSTEO S/	246.00	246.00	246.00	246.00	246.00	246.00	246.00	246.00	246.00	246.00	246.00	254.09	2,960.09
AOI00105800184	3329418 - GESTANTE CON ANEMIA	220801 - RIOJA	CASO TRATADO	Muy Alta	2022	FISICO	1.00	0.00	1.00	0.00	1.00	1.00	1.00	1.00	1.00	1.00	1.00	1.00	10.00
						COSTEO S/	246.00	246.00	246.00	246.00	246.00	246.00	246.00	246.00	246.00	246.00	246.00	254.09	2,960.09
				2023	FISICO	1.00	0.00	1.00	0.00	1.00	1.00	1.00	1.00	1.00	1.00	1.00	1.00	10.00
					COSTEO S/	246.00	246.00	246.00	246.00	246.00	246.00	246.00	246.00	246.00	246.00	246.00	254.09	2,960.09
				2024	FISICO	1.00	0.00	1.00	0.00	1.00	1.00	1.00	1.00	1.00	1.00	1.00	1.00	10.00
					COSTEO S/	246.00	246.00	246.00	246.00	246.00	246.00	246.00	246.00	246.00	246.00	246.00	254.09	2,960.09
				2025	FISICO	1.00	0.00	1.00	0.00	1.00	1.00	1.00	1.00	1.00	1.00	1.00	1.00	10.00
					COSTEO S/	246.00	246.00	246.00	246.00	246.00	246.00	246.00	246.00	246.00	246.00	246.00	254.09	2,960.09
AOI00105800419	3329101 - AQV MASCULINO	220801 - RIOJA	PAREJA PROTEGIDA	Muy Alta	2022	FISICO	809.00	809.00	809.00	809.00	809.00	809.00	809.00	809.00	809.00	809.00	809.00	810.00	9,709.00
						COSTEO S/	2,687.00	2,687.00	2,687.00	2,687.00	2,687.00	2,687.00	2,687.00	2,687.00	2,687.00	2,687.00	2,687.00	2,697.00	32,254.00
				2023	FISICO	809.00	809.00	809.00	809.00	809.00	809.00	809.00	809.00	809.00	809.00	809.00	810.00	9,709.00
					COSTEO S/	2,687.00	2,687.00	2,687.00	2,687.00	2,687.00	2,687.00	2,687.00	2,687.00	2,687.00	2,687.00	2,687.00	2,697.00	32,254.00
				2024	FISICO	809.00	809.00	809.00	809.00	809.00	809.00	809.00	809.00	809.00	809.00	809.00	810.00	9,709.00
					COSTEO S/	2,687.00	2,687.00	2,687.00	2,687.00	2,687.00	2,687.00	2,687.00	2,687.00	2,687.00	2,687.00	2,687.00	2,697.00	32,254.00
				2025	FISICO	809.00	809.00	809.00	809.00	809.00	809.00	809.00	809.00	809.00	809.00	809.00	810.00	9,709.00
					COSTEO S/	2,687.00	2,687.00	2,687.00	2,687.00	2,687.00	2,687.00	2,687.00	2,687.00	2,687.00	2,687.00	2,687.00	2,697.00	32,254.00
AOI00105800420	3329102 - COMPLICACION AQV MASCULINO	220801 - RIOJA	PACIENTE ATENDIDO	Muy Alta	2022	FISICO	809.00	809.00	809.00	809.00	809.00	809.00	809.00	809.00	809.00	809.00	809.00	810.00	9,709.00
						COSTEO S/	2,687.00	2,687.00	2,687.00	2,687.00	2,687.00	2,687.00	2,687.00	2,687.00	2,687.00	2,687.00	2,687.00	2,697.00	32,254.00
				2023	FISICO	809.00	809.00	809.00	809.00	809.00	809.00	809.00	809.00	809.00	809.00	809.00	810.00	9,709.00
					COSTEO S/	2,687.00	2,687.00	2,687.00	2,687.00	2,687.00	2,687.00	2,687.00	2,687.00	2,687.00	2,687.00	2,687.00	2,697.00	32,254.00
				2024	FISICO	809.00	809.00	809.00	809.00	809.00	809.00	809.00	809.00	809.00	809.00	809.00	810.00	9,709.00
					COSTEO S/	2,687.00	2,687.00	2,687.00	2,687.00	2,687.00	2,687.00	2,687.00	2,687.00	2,687.00	2,687.00	2,687.00	2,697.00	32,254.00
				2025	FISICO	809.00	809.00	809.00	809.00	809.00	809.00	809.00	809.00	809.00	809.00	809.00	810.00	9,709.00
					COSTEO S/	2,687.00	2,687.00	2,687.00	2,687.00	2,687.00	2,687.00	2,687.00	2,687.00	2,687.00	2,687.00	2,687.00	2,697.00	32,254.00
AOI00105800421	3329103 - AQV FEMENINO	220801 - RIOJA	PAREJA PROTEGIDA	Muy Alta	2022	FISICO	809.00	809.00	809.00	809.00	809.00	809.00	809.00	809.00	809.00	809.00	809.00	810.00	9,709.00
						COSTEO S/	2,687.00	2,687.00	2,687.00	2,687.00	2,687.00	2,687.00	2,687.00	2,687.00	2,687.00	2,687.00	2,687.00	2,697.00	32,254.00
				2023	FISICO	809.00	809.00	809.00	809.00	809.00	809.00	809.00	809.00	809.00	809.00	809.00	810.00	9,709.00
					COSTEO S/	2,687.00	2,687.00	2,687.00	2,687.00	2,687.00	2,687.00	2,687.00	2,687.00	2,687.00	2,687.00	2,687.00	2,697.00	32,254.00
				2024	FISICO	809.00	809.00	809.00	809.00	809.00	809.00	809.00	809.00	809.00	809.00	809.00	810.00	9,709.00
					COSTEO S/	2,687.00	2,687.00	2,687.00	2,687.00	2,687.00	2,687.00	2,687.00	2,687.00	2,687.00	2,687.00	2,687.00	2,697.00	32,254.00
				2025	FISICO	809.00	809.00	809.00	809.00	809.00	809.00	809.00	809.00	809.00	809.00	809.00	810.00	9,709.00
					COSTEO S/	2,687.00	2,687.00	2,687.00	2,687.00	2,687.00	2,687.00	2,687.00	2,687.00	2,687.00	2,687.00	2,687.00	2,697.00	32,254.00
AOI00105800422	3329104 - COMPLICACION DE AQV FEMENINO	220801 - RIOJA	PACIENTE ATENDIDO	Muy Alta	2022	FISICO	809.00	809.00	809.00	809.00	809.00	809.00	809.00	809.00	809.00	809.00	809.00	810.00	9,709.00
						COSTEO S/	2,687.00	2,687.00	2,687.00	2,687.00	2,687.00	2,687.00	2,687.00	2,687.00	2,687.00	2,687.00	2,687.00	2,697.00	32,254.00
				2023	FISICO	809.00	809.00	809.00	809.00	809.00	809.00	809.00	809.00	809.00	809.00	809.00	810.00	9,709.00
					COSTEO S/	2,687.00	2,687.00	2,687.00	2,687.00	2,687.00	2,687.00	2,687.00	2,687.00	2,687.00	2,687.00	2,687.00	2,697.00	32,254.00
				2024	FISICO	809.00	809.00	809.00	809.00	809.00	809.00	809.00	809.00	809.00	809.00	809.00	810.00	9,709.00
					COSTEO S/	2,687.00	2,687.00	2,687.00	2,687.00	2,687.00	2,687.00	2,687.00	2,687.00	2,687.00	2,687.00	2,687.00	2,697.00	32,254.00
				2025	FISICO	809.00	809.00	809.00	809.00	809.00	809.00	809.00	809.00	809.00	809.00	809.00	810.00	9,709.00
					COSTEO S/	2,687.00	2,687.00	2,687.00	2,687.00	2,687.00	2,687.00	2,687.00	2,687.00	2,687.00	2,687.00	2,687.00	2,697.00	32,254.00
AOI00105800423	3329105 - DISPOSITIVOS INTRAUTERINOS (METODO DIU)	220801 - RIOJA	PAREJA PROTEGIDA	Muy Alta	2022	FISICO	809.00	809.00	809.00	809.00	809.00	809.00	809.00	809.00	809.00	809.00	809.00	810.00	9,709.00
						COSTEO S/	2,687.00	2,687.00	2,687.00	2,687.00	2,687.00	2,687.00	2,687.00	2,687.00	2,687.00	2,687.00	2,687.00	2,697.00	32,254.00
				2023	FISICO	809.00	809.00	809.00	809.00	809.00	809.00	809.00	809.00	809.00	809.00	809.00	810.00	9,709.00
					COSTEO S/	2,687.00	2,687.00	2,687.00	2,687.00	2,687.00	2,687.00	2,687.00	2,687.00	2,687.00	2,687.00	2,687.00	2,697.00	32,254.00
				2024	FISICO	809.00	809.00	809.00	809.00	809.00	809.00	809.00	809.00	809.00	809.00	809.00	810.00	9,709.00
					COSTEO S/	2,687.00	2,687.00	2,687.00	2,687.00	2,687.00	2,687.00	2,687.00	2,687.00	2,687.00	2,687.00	2,687.00	2,697.00	32,254.00
				2025	FISICO	809.00	809.00	809.00	809.00	809.00	809.00	809.00	809.00	809.00	809.00	809.00	810.00	9,709.00
					COSTEO S/	2,687.00	2,687.00	2,687.00	2,687.00	2,687.00	2,687.00	2,687.00	2,687.00	2,687.00	2,687.00	2,687.00	2,697.00	32,254.00
AOI00105800424	3329106 - ANTICONCEPTIVO HORMONAL INYECTABLE	220801 - RIOJA	PAREJA PROTEGIDA	Muy Alta	2022	FISICO	809.00	809.00	809.00	809.00	809.00	809.00	809.00	809.00	809.00	809.00	809.00	810.00	9,709.00
						COSTEO S/	2,687.00	2,687.00	2,687.00	2,687.00	2,687.00	2,687.00	2,687.00	2,687.00	2,687.00	2,687.00	2,687.00	2,697.00	32,254.00
				2023	FISICO	809.00	809.00	809.00	809.00	809.00	809.00	809.00	809.00	809.00	809.00	809.00	810.00	9,709.00
					COSTEO S/	2,687.00	2,687.00	2,687.00	2,687.00	2,687.00	2,687.00	2,687.00	2,687.00	2,687.00	2,687.00	2,687.00	2,697.00	32,254.00
				2024	FISICO	809.00	809.00	809.00	809.00	809.00	809.00	809.00	809.00	809.00	809.00	809.00	810.00	9,709.00
					COSTEO S/	2,687.00	2,687.00	2,687.00	2,687.00	2,687.00	2,687.00	2,687.00	2,687.00	2,687.00	2,687.00	2,687.00	2,697.00	32,254.00
				2025	FISICO	809.00	809.00	809.00	809.00	809.00	809.00	809.00	809.00	809.00	809.00	809.00	810.00	9,709.00
					COSTEO S/	2,687.00	2,687.00	2,687.00	2,687.00	2,687.00	2,687.00	2,687.00	2,687.00	2,687.00	2,687.00	2,687.00	2,697.00	32,254.00
	29107 - METODOS DE	220801 -	PAREJA	Muy Alta	2022	FISICO	809.00	809.00	809.00	809.00	809.00	809.00	809.00	809.00	809.00	809.00	809.00	810.00	9,709.00

Documento Nro: 001-2021818368. Esta es una copia auténtica imprimible de un documento electrónico del GOBIERNO REGIONAL SAN MARTIN, generado en concordancia por lo dispuesto en la ley 27269. Autenticidad e integridad pueden ser contrastada a través de la siguiente dirección web.
https://verificarfirma.regionsanmartin.gob.pe?codigo=e44290a7q89b7q434bqa947q72a55480913a&anex=312323

	BARRERA	RIOJA	PROTEGIDA			COSTEO S/	2,687.00	2,687.00	2,687.00	2,687.00	2,687.00	2,687.00	2,687.00	2,687.00	2,687.00	2,687.00	2,687.00	2,697.00	32,254.00
						FISICO	809.00	809.00	809.00	809.00	809.00	809.00	809.00	809.00	809.00	809.00	809.00	810.00	9,709.00
					2023	COSTEO S/	2,687.00	2,687.00	2,687.00	2,687.00	2,687.00	2,687.00	2,687.00	2,687.00	2,687.00	2,687.00	2,687.00	2,697.00	32,254.00
						FISICO	809.00	809.00	809.00	809.00	809.00	809.00	809.00	809.00	809.00	809.00	809.00	810.00	9,709.00
					2024	COSTEO S/	2,687.00	2,687.00	2,687.00	2,687.00	2,687.00	2,687.00	2,687.00	2,687.00	2,687.00	2,687.00	2,687.00	2,697.00	32,254.00
						FISICO	809.00	809.00	809.00	809.00	809.00	809.00	809.00	809.00	809.00	809.00	809.00	810.00	9,709.00
					2025	COSTEO S/	2,687.00	2,687.00	2,687.00	2,687.00	2,687.00	2,687.00	2,687.00	2,687.00	2,687.00	2,687.00	2,687.00	2,697.00	32,254.00
						FISICO	809.00	809.00	809.00	809.00	809.00	809.00	809.00	809.00	809.00	809.00	809.00	810.00	9,709.00
					2022	COSTEO S/	2,687.00	2,687.00	2,687.00	2,687.00	2,687.00	2,687.00	2,687.00	2,687.00	2,687.00	2,687.00	2,687.00	2,697.00	32,254.00
						FISICO	809.00	809.00	809.00	809.00	809.00	809.00	809.00	809.00	809.00	809.00	809.00	810.00	9,709.00
					2023	COSTEO S/	2,687.00	2,687.00	2,687.00	2,687.00	2,687.00	2,687.00	2,687.00	2,687.00	2,687.00	2,687.00	2,687.00	2,697.00	32,254.00
AOI00105800426	3329108 - ANTICONCEPTIVO HORMONAL ORAL	220801 - RIOJA	PAREJA PROTEGIDA	Muy Alta		FISICO	809.00	809.00	809.00	809.00	809.00	809.00	809.00	809.00	809.00	809.00	809.00	810.00	9,709.00
					2024	COSTEO S/	2,687.00	2,687.00	2,687.00	2,687.00	2,687.00	2,687.00	2,687.00	2,687.00	2,687.00	2,687.00	2,687.00	2,697.00	32,254.00
						FISICO	809.00	809.00	809.00	809.00	809.00	809.00	809.00	809.00	809.00	809.00	809.00	810.00	9,709.00
					2025	COSTEO S/	2,687.00	2,687.00	2,687.00	2,687.00	2,687.00	2,687.00	2,687.00	2,687.00	2,687.00	2,687.00	2,687.00	2,697.00	32,254.00
						FISICO	809.00	809.00	809.00	809.00	809.00	809.00	809.00	809.00	809.00	809.00	809.00	810.00	9,709.00
					2022	COSTEO S/	2,687.00	2,687.00	2,687.00	2,687.00	2,687.00	2,687.00	2,687.00	2,687.00	2,687.00	2,687.00	2,687.00	2,697.00	32,254.00
						FISICO	809.00	809.00	809.00	809.00	809.00	809.00	809.00	809.00	809.00	809.00	809.00	810.00	9,709.00
					2023	COSTEO S/	2,687.00	2,687.00	2,687.00	2,687.00	2,687.00	2,687.00	2,687.00	2,687.00	2,687.00	2,687.00	2,687.00	2,697.00	32,254.00
AOI00105800427	3329109 - ANTICONCEPCION ORAL DE EMERGENCIA (AOE)	220801 - RIOJA	PERSONA ATENDIDA	Muy Alta		FISICO	809.00	809.00	809.00	809.00	809.00	809.00	809.00	809.00	809.00	809.00	809.00	810.00	9,709.00
					2024	COSTEO S/	2,687.00	2,687.00	2,687.00	2,687.00	2,687.00	2,687.00	2,687.00	2,687.00	2,687.00	2,687.00	2,687.00	2,697.00	32,254.00
						FISICO	809.00	809.00	809.00	809.00	809.00	809.00	809.00	809.00	809.00	809.00	809.00	810.00	9,709.00
					2025	COSTEO S/	2,687.00	2,687.00	2,687.00	2,687.00	2,687.00	2,687.00	2,687.00	2,687.00	2,687.00	2,687.00	2,687.00	2,697.00	32,254.00
						FISICO	809.00	809.00	809.00	809.00	809.00	809.00	809.00	809.00	809.00	809.00	809.00	810.00	9,709.00
					2022	COSTEO S/	2,687.00	2,687.00	2,687.00	2,687.00	2,687.00	2,687.00	2,687.00	2,687.00	2,687.00	2,687.00	2,687.00	2,697.00	32,254.00
						FISICO	809.00	809.00	809.00	809.00	809.00	809.00	809.00	809.00	809.00	809.00	809.00	810.00	9,709.00
					2023	COSTEO S/	2,687.00	2,687.00	2,687.00	2,687.00	2,687.00	2,687.00	2,687.00	2,687.00	2,687.00	2,687.00	2,687.00	2,697.00	32,254.00
AOI00105800428	3329110 - METODOS DE ABSTINENCIA PERIODICA	220801 - RIOJA	PAREJA PROTEGIDA	Muy Alta		FISICO	809.00	809.00	809.00	809.00	809.00	809.00	809.00	809.00	809.00	809.00	809.00	810.00	9,709.00
					2024	COSTEO S/	2,687.00	2,687.00	2,687.00	2,687.00	2,687.00	2,687.00	2,687.00	2,687.00	2,687.00	2,687.00	2,687.00	2,697.00	32,254.00
						FISICO	809.00	809.00	809.00	809.00	809.00	809.00	809.00	809.00	809.00	809.00	809.00	810.00	9,709.00
					2025	COSTEO S/	2,687.00	2,687.00	2,687.00	2,687.00	2,687.00	2,687.00	2,687.00	2,687.00	2,687.00	2,687.00	2,687.00	2,697.00	32,254.00
						FISICO	809.00	809.00	809.00	809.00	809.00	809.00	809.00	809.00	809.00	809.00	809.00	810.00	9,709.00
					2022	COSTEO S/	2,687.00	2,687.00	2,687.00	2,687.00	2,687.00	2,687.00	2,687.00	2,687.00	2,687.00	2,687.00	2,687.00	2,697.00	32,254.00
						FISICO	809.00	809.00	809.00	809.00	809.00	809.00	809.00	809.00	809.00	809.00	809.00	810.00	9,709.00
					2023	COSTEO S/	2,687.00	2,687.00	2,687.00	2,687.00	2,687.00	2,687.00	2,687.00	2,687.00	2,687.00	2,687.00	2,687.00	2,697.00	32,254.00
AOI00105800429	3329111 - METODO DE LACTANCIA MATERNA EXCLUSIVA(MELA)	220801 - RIOJA	PAREJA PROTEGIDA	Muy Alta		FISICO	809.00	809.00	809.00	809.00	809.00	809.00	809.00	809.00	809.00	809.00	809.00	810.00	9,709.00
					2024	COSTEO S/	2,687.00	2,687.00	2,687.00	2,687.00	2,687.00	2,687.00	2,687.00	2,687.00	2,687.00	2,687.00	2,687.00	2,697.00	32,254.00
						FISICO	809.00	809.00	809.00	809.00	809.00	809.00	809.00	809.00	809.00	809.00	809.00	810.00	9,709.00
					2025	COSTEO S/	2,687.00	2,687.00	2,687.00	2,687.00	2,687.00	2,687.00	2,687.00	2,687.00	2,687.00	2,687.00	2,687.00	2,697.00	32,254.00
						FISICO	809.00	809.00	809.00	809.00	809.00	809.00	809.00	809.00	809.00	809.00	809.00	810.00	9,709.00
					2022	COSTEO S/	2,687.00	2,687.00	2,687.00	2,687.00	2,687.00	2,687.00	2,687.00	2,687.00	2,687.00	2,687.00	2,687.00	2,697.00	32,254.00
						FISICO	809.00	809.00	809.00	809.00	809.00	809.00	809.00	809.00	809.00	809.00	809.00	810.00	9,709.00
					2023	COSTEO S/	2,687.00	2,687.00	2,687.00	2,687.00	2,687.00	2,687.00	2,687.00	2,687.00	2,687.00	2,687.00	2,687.00	2,697.00	32,254.00
AOI00105800430	3329112 - COMPLICACIONES POR USO DE DIU	220801 - RIOJA	PACIENTE ATENDIDO	Muy Alta		FISICO	809.00	809.00	809.00	809.00	809.00	809.00	809.00	809.00	809.00	809.00	809.00	810.00	9,709.00
					2024	COSTEO S/	2,687.00	2,687.00	2,687.00	2,687.00	2,687.00	2,687.00	2,687.00	2,687.00	2,687.00	2,687.00	2,687.00	2,697.00	32,254.00
						FISICO	809.00	809.00	809.00	809.00	809.00	809.00	809.00	809.00	809.00	809.00	809.00	810.00	9,709.00
					2025	COSTEO S/	2,687.00	2,687.00	2,687.00	2,687.00	2,687.00	2,687.00	2,687.00	2,687.00	2,687.00	2,687.00	2,687.00	2,697.00	32,254.00
						FISICO	809.00	809.00	809.00	809.00	809.00	809.00	809.00	809.00	809.00	809.00	809.00	810.00	9,709.00
					2022	COSTEO S/	2,687.00	2,687.00	2,687.00	2,687.00	2,687.00	2,687.00	2,687.00	2,687.00	2,687.00	2,687.00	2,687.00	2,697.00	32,254.00
						FISICO	809.00	809.00	809.00	809.00	809.00	809.00	809.00	809.00	809.00	809.00	809.00	810.00	9,709.00
					2023	COSTEO S/	2,687.00	2,687.00	2,687.00	2,687.00	2,687.00	2,687.00	2,687.00	2,687.00	2,687.00	2,687.00	2,687.00	2,697.00	32,254.00
AOI00105800432	3329113 - ANTICONCEPTIVO HORMONAL MENSUAL INYECTABLE	220801 - RIOJA	PAREJA PROTEGIDA	Muy Alta		FISICO	809.00	809.00	809.00	809.00	809.00	809.00	809.00	809.00	809.00	809.00	809.00	810.00	9,709.00
					2024	COSTEO S/	2,687.00	2,687.00	2,687.00	2,687.00	2,687.00	2,687.00	2,687.00	2,687.00	2,687.00	2,687.00	2,687.00	2,697.00	32,254.00
						FISICO	809.00	809.00	809.00	809.00	809.00	809.00	809.00	809.00	809.00	809.00	809.00	810.00	9,709.00
					2025	COSTEO S/	2,687.00	2,687.00	2,687.00	2,687.00	2,687.00	2,687.00	2,687.00	2,687.00	2,687.00	2,687.00	2,687.00	2,697.00	32,254.00
						FISICO	809.00	809.00	809.00	809.00	809.00	809.00	809.00	809.00	809.00	809.00	809.00	810.00	9,709.00
					2022	COSTEO S/	2,687.00	2,687.00	2,687.00	2,687.00	2,687.00	2,687.00	2,687.00	2,687.00	2,687.00	2,687.00	2,687.00	2,697.00	32,254.00
						FISICO	809.00	809.00	809.00	809.00	809.00	809.00	809.00	809.00	809.00	809.00	809.00	810.00	9,709.00
					2023	COSTEO S/	2,687.00	2,687.00	2,687.00	2,687.00	2,687.00	2,687.00	2,687.00	2,687.00	2,687.00	2,687.00	2,687.00	2,697.00	32,254.00
AOI00105800433	3329114 - CONDON FEMENINO	220801 - RIOJA	PAREJA PROTEGIDA	Muy Alta		FISICO	809.00	809.00	809.00	809.00	809.00	809.00	809.00	809.00	809.00	809.00	809.00	810.00	9,709.00
					2024	COSTEO S/	2,687.00	2,687.00	2,687.00	2,687.00	2,687.00	2,687.00	2,687.00	2,687.00	2,687.00	2,687.00	2,687.00	2,697.00	32,254.00
						FISICO	809.00	809.00	809.00	809.00	809.00	809.00	809.00	809.00	809.00	809.00	809.00	810.00	9,709.00
					2025	COSTEO S/	2,687.00	2,687.00	2,687.00	2,687.00	2,687.00	2,687.00	2,687.00	2,687.00	2,687.00	2,687.00	2,687.00	2,697.00	32,254.00
						FISICO	809.00	809.00	809.00	809.00	809.00	809.00	809.00	809.00	809.00	809.00	809.00	810.00	9,709.00
					2022	COSTEO S/	2,687.00	2,687.00	2,687.00	2,687.00	2,687.00	2,687.00	2,687.00	2,687.00	2,687.00	2,687.00	2,687.00	2,697.00	32,254.00
						FISICO	809.00	809.00	809.00	809.00	809.00	809.00	809.00	809.00	809.00	809.00	809.00	810.00	9,709.00
					2023	COSTEO S/	2,687.00	2,687.00	2,687.00	2,687.00	2,687.00	2,687.00	2,687.00	2,687.00	2,687.00	2,687.00	2,687.00	2,697.00	32,254.00
AOI00105800436	3329115 - IMPLANTE	220801 - RIOJA	PAREJA PROTEGIDA	Muy Alta		FISICO	809.00	809.00	809.00	809.00	809.00	809.00	809.00	809.00	809.00	809.00	809.00	810.00	9,709.00
					2024	COSTEO S/	2,687.00	2,687.00	2,687.00	2,687.00	2,687.00	2,687.00	2,687.00	2,687.00	2,687.00	2,687.00	2,687.00	2,697.00	32,254.00
						FISICO	809.00	809.00	809.00	809.00	809.00	809.00	809.00	809.00	809.00	809.00	809.00	810.00	9,709.00
					2025	COSTEO S/	2,687.00	2,687.00	2,687.00	2,687.00	2,687.00	2,687.00	2,687.00	2,687.00	2,687.00	2,687.00	2,687.00	2,697.00	32,254.00
						FISICO	809.00	809.00	809.00	809.00	809.00	809.00	809.00	809.00	809.00	809.00	809.00	810.00	9,709.00
					2022	COSTEO S/	2,687.00	2,687.00	2,687.00	2,687.00	2,687.00	2,687.00	2,687.00	2,687.00	2,687.00	2,687.00	2,687.00	2,697.00	32,254.00
						FISICO	809.00	809.00	809.00	809.00	809.00	809.00	809.00	809.00	809.00	809.00	809.00	810.00	9,709.00
					2023	COSTEO S/	2,687.00	2,687.00	2,687.00	2,687.00	2,687.00	2,687.00	2,687.00	2,687.00	2,687.00	2,687.00	2,687.00	2,697.00	32,254.00
AOI00105800437	3329116 - EFECTOS CUNDARIOS DEL PLANTE	220801 - RIOJA	PACIENTE ATENDIDO	Muy Alta		FISICO	809.00	809.00	809.00	809.00	809.00	809.00	809.00	809.00	809.00	809.00	809.00	810.00	9,709.00
					2024	COSTEO S/	2,687.00	2,687.00	2,687.00	2,687.00	2,687.00	2,687.00	2,687.00	2,687.00	2,687.00	2,687.00	2,687.00	2,697.00	32,254.00
						FISICO	809.00	809.00	809.00	809.00	809.00	809.00	809.00	809.00	809.00	809.00	809.00	810.00	9,709.00
					2025	COSTEO	2,687.00	2,687.00	2,687.00	2,687.00	2,687.00	2,687.00	2,687.00	2,687.00	2,687.00	2,687.00	2,687.00	2,697.00	32,254.00

Documento Nro: 001-2021818368. Esta es una copia auténtica imprimible de un documento electrónico del GOBIERNO REGIONAL SAN MARTIN, generado en concordancia por lo dispuesto en la ley 27269. Autenticidad e integridad pueden ser contrastada a través de la siguiente dirección web:
https://verificarfirma.regionsanmartin.gob.pe?codigo=e44290a7q89b7q434bqa947q72a55480913a&anex=312323

					2025	S/ FISICO	809.00	809.00	809.00	809.00	809.00	809.00	809.00	809.00	809.00	809.00	809.00	810.00	9,709.00
						COSTEO S/	2,687.00	2,687.00	2,687.00	2,687.00	2,687.00	2,687.00	2,687.00	2,687.00	2,687.00	2,687.00	2,687.00	2,697.00	32,254.00
AOI00105800439	3329117 - EXTRACCIÓN O REMOCIÓN DEL IMPLANTE	220801 - RIOJA	PACIENTE ATENDIDO	Muy Alta	2022	FISICO	809.00	809.00	809.00	809.00	809.00	809.00	809.00	809.00	809.00	809.00	809.00	810.00	9,709.00
						COSTEO S/	2,689.00	2,689.00	2,689.00	2,689.00	2,689.00	2,689.00	2,689.00	2,689.00	2,689.00	2,689.00	2,689.00	2,702.00	32,281.00
					2023	FISICO	809.00	809.00	809.00	809.00	809.00	809.00	809.00	809.00	809.00	809.00	809.00	810.00	9,709.00
						COSTEO S/	2,689.00	2,689.00	2,689.00	2,689.00	2,689.00	2,689.00	2,689.00	2,689.00	2,689.00	2,689.00	2,689.00	2,702.00	32,281.00
					2024	FISICO	809.00	809.00	809.00	809.00	809.00	809.00	809.00	809.00	809.00	809.00	809.00	810.00	9,709.00
						COSTEO S/	2,689.00	2,689.00	2,689.00	2,689.00	2,689.00	2,689.00	2,689.00	2,689.00	2,689.00	2,689.00	2,689.00	2,702.00	32,281.00
					2025	FISICO	809.00	809.00	809.00	809.00	809.00	809.00	809.00	809.00	809.00	809.00	809.00	810.00	9,709.00
						COSTEO S/	2,689.00	2,689.00	2,689.00	2,689.00	2,689.00	2,689.00	2,689.00	2,689.00	2,689.00	2,689.00	2,689.00	2,702.00	32,281.00
AOI00105800440	3329201 - ORIENTACION/CONSEJERIA EN SALUD SEXUAL Y REPRODUCTIVA	220801 - RIOJA	PERSONA ATENDIDA	Muy Alta	2022	FISICO	7,825.00	7,825.00	7,825.00	7,825.00	7,825.00	7,825.00	7,825.00	7,825.00	7,825.00	7,825.00	7,825.00	7,825.00	93,900.00
						COSTEO S/	1,646.00	1,646.00	1,646.00	1,646.00	1,646.00	1,646.00	1,646.00	1,646.00	1,646.00	1,646.00	1,646.00	1,657.00	19,763.00
					2023	FISICO	7,825.00	7,825.00	7,825.00	7,825.00	7,825.00	7,825.00	7,825.00	7,825.00	7,825.00	7,825.00	7,825.00	7,825.00	93,900.00
						COSTEO S/	1,646.00	1,646.00	1,646.00	1,646.00	1,646.00	1,646.00	1,646.00	1,646.00	1,646.00	1,646.00	1,646.00	1,657.00	19,763.00
					2024	FISICO	7,825.00	7,825.00	7,825.00	7,825.00	7,825.00	7,825.00	7,825.00	7,825.00	7,825.00	7,825.00	7,825.00	7,825.00	93,900.00
						COSTEO S/	1,646.00	1,646.00	1,646.00	1,646.00	1,646.00	1,646.00	1,646.00	1,646.00	1,646.00	1,646.00	1,646.00	1,657.00	19,763.00
					2025	FISICO	7,825.00	7,825.00	7,825.00	7,825.00	7,825.00	7,825.00	7,825.00	7,825.00	7,825.00	7,825.00	7,825.00	7,825.00	93,900.00
						COSTEO S/	1,646.00	1,646.00	1,646.00	1,646.00	1,646.00	1,646.00	1,646.00	1,646.00	1,646.00	1,646.00	1,646.00	1,657.00	19,763.00
AOI00105800441	3329202 - CAPTACION DE MUJERES CON DEMANDA INSATISFECHA DE PLANIFICACION FAMILIAR	220801 - RIOJA	PERSONA ATENDIDA	Muy Alta	2022	FISICO	7,825.00	7,825.00	7,825.00	7,825.00	7,825.00	7,825.00	7,825.00	7,825.00	7,825.00	7,825.00	7,825.00	7,825.00	93,900.00
						COSTEO S/	1,646.00	1,646.00	1,646.00	1,646.00	1,646.00	1,646.00	1,646.00	1,646.00	1,646.00	1,646.00	1,646.00	1,657.00	19,763.00
					2023	FISICO	7,825.00	7,825.00	7,825.00	7,825.00	7,825.00	7,825.00	7,825.00	7,825.00	7,825.00	7,825.00	7,825.00	7,825.00	93,900.00
						COSTEO S/	1,646.00	1,646.00	1,646.00	1,646.00	1,646.00	1,646.00	1,646.00	1,646.00	1,646.00	1,646.00	1,646.00	1,657.00	19,763.00
					2024	FISICO	7,825.00	7,825.00	7,825.00	7,825.00	7,825.00	7,825.00	7,825.00	7,825.00	7,825.00	7,825.00	7,825.00	7,825.00	93,900.00
						COSTEO S/	1,646.00	1,646.00	1,646.00	1,646.00	1,646.00	1,646.00	1,646.00	1,646.00	1,646.00	1,646.00	1,646.00	1,657.00	19,763.00
					2025	FISICO	7,825.00	7,825.00	7,825.00	7,825.00	7,825.00	7,825.00	7,825.00	7,825.00	7,825.00	7,825.00	7,825.00	7,825.00	93,900.00
						COSTEO S/	1,646.00	1,646.00	1,646.00	1,646.00	1,646.00	1,646.00	1,646.00	1,646.00	1,646.00	1,646.00	1,646.00	1,657.00	19,763.00
AOI00105800442	3329203 - ATENCION PREGESTACIONAL	220801 - RIOJA	PERSONA ATENDIDA	Muy Alta	2022	FISICO	7,825.00	7,825.00	7,825.00	7,825.00	7,825.00	7,825.00	7,825.00	7,825.00	7,825.00	7,825.00	7,825.00	7,825.00	93,900.00
						COSTEO S/	1,646.00	1,646.00	1,646.00	1,646.00	1,646.00	1,646.00	1,646.00	1,646.00	1,646.00	1,646.00	1,646.00	1,659.00	19,765.00
					2023	FISICO	7,825.00	7,825.00	7,825.00	7,825.00	7,825.00	7,825.00	7,825.00	7,825.00	7,825.00	7,825.00	7,825.00	7,825.00	93,900.00
						COSTEO S/	1,646.00	1,646.00	1,646.00	1,646.00	1,646.00	1,646.00	1,646.00	1,646.00	1,646.00	1,646.00	1,646.00	1,659.00	19,765.00
					2024	FISICO	7,825.00	7,825.00	7,825.00	7,825.00	7,825.00	7,825.00	7,825.00	7,825.00	7,825.00	7,825.00	7,825.00	7,825.00	93,900.00
						COSTEO S/	1,646.00	1,646.00	1,646.00	1,646.00	1,646.00	1,646.00	1,646.00	1,646.00	1,646.00	1,646.00	1,646.00	1,659.00	19,765.00
					2025	FISICO	7,825.00	7,825.00	7,825.00	7,825.00	7,825.00	7,825.00	7,825.00	7,825.00	7,825.00	7,825.00	7,825.00	7,825.00	93,900.00
						COSTEO S/	1,646.00	1,646.00	1,646.00	1,646.00	1,646.00	1,646.00	1,646.00	1,646.00	1,646.00	1,646.00	1,646.00	1,659.00	19,765.00
AOI00105800507	3330401 - REFERENCIA DE FONP / FUNCIONES OBSTETRICAS NEONATALES PRIMARIAS	220801 - RIOJA	GESTANTE Y/O NEONATO REFERIDO	Muy Alta	2022	FISICO	17.00	17.00	17.00	17.00	17.00	17.00	17.00	17.00	17.00	17.00	17.00	18.00	205.00
						COSTEO S/	7,506.00	7,506.00	7,506.00	7,506.00	7,506.00	7,506.00	7,506.00	7,506.00	7,506.00	7,506.20	7,506.30	7,506.80	90,073.30
					2023	FISICO	17.00	17.00	17.00	17.00	17.00	17.00	17.00	17.00	17.00	17.00	17.00	18.00	205.00
						COSTEO S/	7,506.00	7,506.00	7,506.00	7,506.00	7,506.00	7,506.00	7,506.00	7,506.00	7,506.00	7,506.20	7,506.30	7,506.80	90,073.30
					2024	FISICO	17.00	17.00	17.00	17.00	17.00	17.00	17.00	17.00	17.00	17.00	17.00	18.00	205.00
						COSTEO S/	7,506.00	7,506.00	7,506.00	7,506.00	7,506.00	7,506.00	7,506.00	7,506.00	7,506.00	7,506.20	7,506.30	7,506.80	90,073.30
					2025	FISICO	17.00	17.00	17.00	17.00	17.00	17.00	17.00	17.00	17.00	17.00	17.00	18.00	205.00
						COSTEO S/	7,506.00	7,506.00	7,506.00	7,506.00	7,506.00	7,506.00	7,506.00	7,506.00	7,506.00	7,506.20	7,506.30	7,506.80	90,073.30
AOI00105800508	3330402 - REFERENCIA DE FONB / FUNCIONES OBSTETRICAS NEONATALES BASICAS	220801 - RIOJA	GESTANTE Y/O NEONATO REFERIDO	Muy Alta	2022	FISICO	17.00	17.00	17.00	17.00	17.00	17.00	17.00	17.00	17.00	17.00	17.00	18.00	205.00
						COSTEO S/	7,506.00	7,506.00	7,506.00	7,506.00	7,506.00	7,506.00	7,506.00	7,506.00	7,506.00	7,506.20	7,506.30	7,506.80	90,073.30
					2023	FISICO	17.00	17.00	17.00	17.00	17.00	17.00	17.00	17.00	17.00	17.00	17.00	18.00	205.00
						COSTEO S/	7,506.00	7,506.00	7,506.00	7,506.00	7,506.00	7,506.00	7,506.00	7,506.00	7,506.00	7,506.20	7,506.30	7,506.80	90,073.30
					2024	FISICO	17.00	17.00	17.00	17.00	17.00	17.00	17.00	17.00	17.00	17.00	17.00	18.00	205.00
						COSTEO S/	7,506.00	7,506.00	7,506.00	7,506.00	7,506.00	7,506.00	7,506.00	7,506.00	7,506.00	7,506.20	7,506.30	7,506.80	90,073.30
					2025	FISICO	17.00	17.00	17.00	17.00	17.00	17.00	17.00	17.00	17.00	17.00	17.00	18.00	205.00
						COSTEO S/	7,506.00	7,506.00	7,506.00	7,506.00	7,506.00	7,506.00	7,506.00	7,506.00	7,506.00	7,506.20	7,506.30	7,506.80	90,073.30
AOI00105800509	3330403 - REFERENCIA DE FONE / FUNCIONES OBSTETRICAS NEONATALES ESENCIALES	220801 - RIOJA	GESTANTE Y/O NEONATO REFERIDO	Muy Alta	2022	FISICO	17.00	17.00	17.00	17.00	17.00	17.00	17.00	17.00	17.00	17.00	17.00	18.00	205.00
						COSTEO S/	7,506.00	7,506.00	7,506.00	7,506.00	7,506.00	7,506.00	7,506.00	7,506.00	7,506.00	7,506.30	7,506.40	7,506.70	90,073.40
					2023	FISICO	17.00	17.00	17.00	17.00	17.00	17.00	17.00	17.00	17.00	17.00	17.00	18.00	205.00
						COSTEO S/	7,506.00	7,506.00	7,506.00	7,506.00	7,506.00	7,506.00	7,506.00	7,506.00	7,506.00	7,506.30	7,506.40	7,506.70	90,073.40
					2024	FISICO	17.00	17.00	17.00	17.00	17.00	17.00	17.00	17.00	17.00	17.00	17.00	18.00	205.00
						COSTEO S/	7,506.00	7,506.00	7,506.00	7,506.00	7,506.00	7,506.00	7,506.00	7,506.00	7,506.00	7,506.30	7,506.40	7,506.70	90,073.40
					2025	FISICO	17.00	17.00	17.00	17.00	17.00	17.00	17.00	17.00	17.00	17.00	17.00	18.00	205.00
						COSTEO S/	7,506.00	7,506.00	7,506.00	7,506.00	7,506.00	7,506.00	7,506.00	7,506.00	7,506.00	7,506.30	7,506.40	7,506.70	90,073.40
AOI00105800599	3330601 - ATENCION DE RECIEN NACIDO CON COMPLICACIONES	220801 - RIOJA	ACCION	Muy Alta	2022	FISICO	20.00	20.00	20.00	20.00	20.00	20.00	20.00	20.00	20.00	20.00	20.00	20.00	240.00
						COSTEO S/	19,459.00	19,459.00	19,459.00	19,459.00	19,459.00	19,459.00	19,459.00	19,459.00	19,459.00	19,459.00	19,459.00	19,465.00	233,514.00
					2023	FISICO	20.00	20.00	20.00	20.00	20.00	20.00	20.00	20.00	20.00	20.00	20.00	20.00	240.00
						COSTEO S/	19,459.00	19,459.00	19,459.00	19,459.00	19,459.00	19,459.00	19,459.00	19,459.00	19,459.00	19,459.00	19,459.00	19,465.00	233,514.00
					2024	FISICO	20.00	20.00	20.00	20.00	20.00	20.00	20.00	20.00	20.00	20.00	20.00	20.00	240.00
						COSTEO S/	19,459.00	19,459.00	19,459.00	19,459.00	19,459.00	19,459.00	19,459.00	19,459.00	19,459.00	19,459.00	19,459.00	19,465.00	233,514.00
					2025	FISICO	20.00	20.00	20.00	20.00	20.00	20.00	20.00	20.00	20.00	20.00	20.00	20.00	240.00
						COSTEO S/	19,459.00	19,459.00	19,459.00	19,459.00	19,459.00	19,459.00	19,459.00	19,459.00	19,459.00	19,459.00	19,459.00	19,465.00	233,514.00

AEI.05.05 - Atención para la prevención y control de las enfermedades metaxénicas y zoonóticas de manera integral en la población.

CODIGO	ACTIVIDAD OPERATIVA	UBIGEO	U.M.	PRIORIDAD	PERIODO MULTIANUAL	PROGRAMACION MENSUAL META	01	02	03	04	05	06	07	08	09	10	11	12	TOTAL ANUAL
	4397703 - COMUNIDADES PRIORIZADAS EN EL DISTRITO QUE ESTÁN IMPLEMENTANDO LA VIGILANCIA COMUNITARIA ASOCIADA A ENFERMEDADES TAXÉNICAS Y ZOONOTICAS	220801 - RIOJA	COMUNIDAD	Muy Alta	2022	FISICO	1.00	0.00	1.00	0.00	1.00	0.00	1.00	0.00	1.00	1.00	1.00	0.00	7.00
						COSTEO S/	5,005.00	5,005.00	5,005.00	5,005.00	5,005.00	5,005.00	5,005.00	5,005.00	5,005.00	5,005.00	5,005.00	5,015.00	60,070.00
					2023	FISICO	1.00	0.00	1.00	0.00	1.00	0.00	1.00	0.00	1.00	1.00	1.00	0.00	7.00
						COSTEO S/	5,005.00	5,005.00	5,005.00	5,005.00	5,005.00	5,005.00	5,005.00	5,005.00	5,005.00	5,005.00	5,005.00	5,015.00	60,070.00
					2024	FISICO	1.00	0.00	1.00	0.00	1.00	0.00	1.00	0.00	1.00	1.00	1.00	0.00	7.00
						COSTEO S/	5,005.00	5,005.00	5,005.00	5,005.00	5,005.00	5,005.00	5,005.00	5,005.00	5,005.00	5,005.00	5,005.00	5,015.00	60,070.00
					2025	FISICO	1.00	0.00	1.00	0.00	1.00	0.00	1.00	0.00	1.00	1.00	1.00	0.00	7.00
						COSTEO S/	5,005.00	5,005.00	5,005.00	5,005.00	5,005.00	5,005.00	5,005.00	5,005.00	5,005.00	5,005.00	5,005.00	5,015.00	60,070.00

Documento Nro: 001-2021818368. Esta es una copia auténtica imprimible de un documento electrónico del GOBIERNO REGIONAL SAN MARTÍN, generado en concordancia por lo dispuesto en la ley 27269. Autenticidad e integridad pueden ser contrastada a través de la siguiente dirección web.

https://verificarfirma.regionsanmartin.gob.pe?codigo=e44290a7q89b7q434bqa947q72a55480913a&anex=312323

AOI00105800438	4397702 - FAMILIAS QUE RECIBEN SESIONES EDUCATIVAS PARA LA PREVENCION Y CONTROL DE ENFERMEDADES ZOONOTICAS.	220801 - RIOJA	FAMILIA	Muy Alta	2022	FISICO	2,399.00	2,399.00	2,399.00	2,399.00	2,399.00	2,399.00	2,399.00	2,399.00	2,399.00	2,402.00	2,399.00	2,399.00	28,791.00
						COSTEO S/	9,981.00	9,981.00	9,981.00	9,981.00	9,981.00	9,981.00	9,981.00	9,983.00	9,987.00	9,985.00	9,981.00	9,987.00	119,790.00
					2023	FISICO	2,399.00	2,399.00	2,399.00	2,399.00	2,399.00	2,399.00	2,399.00	2,399.00	2,399.00	2,402.00	2,399.00	2,399.00	28,791.00
						COSTEO S/	9,981.00	9,981.00	9,981.00	9,981.00	9,981.00	9,981.00	9,981.00	9,983.00	9,987.00	9,985.00	9,981.00	9,987.00	119,790.00
					2024	FISICO	2,399.00	2,399.00	2,399.00	2,399.00	2,399.00	2,399.00	2,399.00	2,399.00	2,399.00	2,402.00	2,399.00	2,399.00	28,791.00
						COSTEO S/	9,981.00	9,981.00	9,981.00	9,981.00	9,981.00	9,981.00	9,981.00	9,983.00	9,987.00	9,985.00	9,981.00	9,987.00	119,790.00
					2025	FISICO	2,399.00	2,399.00	2,399.00	2,399.00	2,399.00	2,399.00	2,399.00	2,399.00	2,399.00	2,402.00	2,399.00	2,399.00	28,791.00
						COSTEO S/	9,981.00	9,981.00	9,981.00	9,981.00	9,981.00	9,981.00	9,981.00	9,983.00	9,987.00	9,985.00	9,981.00	9,987.00	119,790.00
AOI00105800463	4398106 - VIVIENDAS UBICADAS EN ESCENARIO II Y III DE TRANSMISION DE DENGUE PROTEGIDAS CON TRATAMIENTO FOCAL Y CONTROL FISICO	220801 - RIOJA	VIVIENDAS	Muy Alta	2022	FISICO	4,726.00	4,726.00	4,726.00	4,726.00	4,726.00	4,726.00	4,726.00	4,726.00	4,726.00	4,736.00	4,726.00	4,726.00	56,722.00
						COSTEO S/	7,718.80	7,718.80	7,718.80	7,718.80	7,718.80	7,718.80	7,718.80	7,718.80	7,718.80	7,718.80	7,718.80	7,719.70	92,626.50
					2023	FISICO	4,726.00	4,726.00	4,726.00	4,726.00	4,726.00	4,726.00	4,726.00	4,726.00	4,726.00	4,736.00	4,726.00	4,726.00	56,722.00
						COSTEO S/	7,718.80	7,718.80	7,718.80	7,718.80	7,718.80	7,718.80	7,718.80	7,718.80	7,718.80	7,718.80	7,718.80	7,719.70	92,626.50
					2024	FISICO	4,726.00	4,726.00	4,726.00	4,726.00	4,726.00	4,726.00	4,726.00	4,726.00	4,726.00	4,736.00	4,726.00	4,726.00	56,722.00
						COSTEO S/	7,718.80	7,718.80	7,718.80	7,718.80	7,718.80	7,718.80	7,718.80	7,718.80	7,718.80	7,718.80	7,718.80	7,719.70	92,626.50
					2025	FISICO	4,726.00	4,726.00	4,726.00	4,726.00	4,726.00	4,726.00	4,726.00	4,726.00	4,726.00	4,736.00	4,726.00	4,726.00	56,722.00
						COSTEO S/	7,718.80	7,718.80	7,718.80	7,718.80	7,718.80	7,718.80	7,718.80	7,718.80	7,718.80	7,718.80	7,718.80	7,719.70	92,626.50
AOI00105800464	4398107 - VIVIENDAS UBICADAS EN ESCENARIO II Y III DE TRANSMISION DE DENGUE PROTEGIDAS CON NEBULIZACION ESPACIAL	220801 - RIOJA	VIVIENDAS	Muy Alta	2022	FISICO	4,726.00	4,726.00	4,726.00	4,726.00	4,726.00	4,726.00	4,726.00	4,726.00	4,726.00	4,736.00	4,726.00	4,726.00	56,722.00
						COSTEO S/	7,718.80	7,718.80	7,718.80	7,718.80	7,718.80	7,718.80	7,718.80	7,718.80	7,718.80	7,718.80	7,718.80	7,719.70	92,626.50
					2023	FISICO	4,726.00	4,726.00	4,726.00	4,726.00	4,726.00	4,726.00	4,726.00	4,726.00	4,726.00	4,736.00	4,726.00	4,726.00	56,722.00
						COSTEO S/	7,718.80	7,718.80	7,718.80	7,718.80	7,718.80	7,718.80	7,718.80	7,718.80	7,718.80	7,718.80	7,718.80	7,719.70	92,626.50
					2024	FISICO	4,726.00	4,726.00	4,726.00	4,726.00	4,726.00	4,726.00	4,726.00	4,726.00	4,726.00	4,736.00	4,726.00	4,726.00	56,722.00
						COSTEO S/	7,718.80	7,718.80	7,718.80	7,718.80	7,718.80	7,718.80	7,718.80	7,718.80	7,718.80	7,718.80	7,718.80	7,719.70	92,626.50
					2025	FISICO	4,726.00	4,726.00	4,726.00	4,726.00	4,726.00	4,726.00	4,726.00	4,726.00	4,726.00	4,736.00	4,726.00	4,726.00	56,722.00
						COSTEO S/	7,718.80	7,718.80	7,718.80	7,718.80	7,718.80	7,718.80	7,718.80	7,718.80	7,718.80	7,718.80	7,718.80	7,719.70	92,626.50
AOI00105800574	4398201 - CANES VACUNADOS CONTRA LA RABIA	220801 - RIOJA	ANIMAL VACUNADO	Muy Alta	2022	FISICO	1,000.00	1,000.00	1,000.00	1,000.00	1,000.00	1,000.00	1,000.00	1,000.00	1,000.00	1,000.00	1,000.00	865.00	11,865.00
						COSTEO S/	3,000.00	3,000.00	3,000.00	62,572.00	3,000.00	3,000.00	3,000.00	3,000.00	3,000.00	3,000.00	3,049.00	0.00	92,621.00
					2023	FISICO	1,000.00	1,000.00	1,000.00	1,000.00	1,000.00	1,000.00	1,000.00	1,000.00	1,000.00	1,000.00	1,000.00	865.00	11,865.00
						COSTEO S/	3,000.00	3,000.00	3,000.00	62,572.00	3,000.00	3,000.00	3,000.00	3,000.00	3,000.00	3,000.00	3,049.00	0.00	92,621.00
					2024	FISICO	1,000.00	1,000.00	1,000.00	1,000.00	1,000.00	1,000.00	1,000.00	1,000.00	1,000.00	1,000.00	1,000.00	865.00	11,865.00
						COSTEO S/	3,000.00	3,000.00	3,000.00	62,572.00	3,000.00	3,000.00	3,000.00	3,000.00	3,000.00	3,000.00	3,049.00	0.00	92,621.00
					2025	FISICO	1,000.00	1,000.00	1,000.00	1,000.00	1,000.00	1,000.00	1,000.00	1,000.00	1,000.00	1,000.00	1,000.00	865.00	11,865.00
						COSTEO S/	3,000.00	3,000.00	3,000.00	62,572.00	3,000.00	3,000.00	3,000.00	3,000.00	3,000.00	3,000.00	3,049.00	0.00	92,621.00
AOI00105800575	4398402 - DETECCIÓN Y DIAGNÓSTICO DE CASOS DE RABIA	220801 - RIOJA	ANIMAL VACUNADO	Muy Alta	2022	FISICO	300.00	300.00	300.00	300.00	300.00	300.00	300.00	300.00	300.00	300.00	261.00	200.00	3,461.00
						COSTEO S/	5,000.00	0.00	4,321.00	119,159.00	5,000.00	0.00	0.00	5,000.00	0.00	5,000.00	0.00	5,000.00	148,480.00
					2023	FISICO	300.00	300.00	300.00	300.00	300.00	300.00	300.00	300.00	300.00	300.00	261.00	200.00	3,461.00
						COSTEO S/	5,000.00	0.00	4,321.00	119,159.00	5,000.00	0.00	0.00	5,000.00	0.00	5,000.00	0.00	5,000.00	148,480.00
					2024	FISICO	300.00	300.00	300.00	300.00	300.00	300.00	300.00	300.00	300.00	300.00	261.00	200.00	3,461.00
						COSTEO S/	5,000.00	0.00	4,321.00	119,159.00	5,000.00	0.00	0.00	5,000.00	0.00	5,000.00	0.00	5,000.00	148,480.00
					2025	FISICO	300.00	300.00	300.00	300.00	300.00	300.00	300.00	300.00	300.00	300.00	261.00	200.00	3,461.00
						COSTEO S/	5,000.00	0.00	4,321.00	119,159.00	5,000.00	0.00	0.00	5,000.00	0.00	5,000.00	0.00	5,000.00	148,480.00
AOI00105800576	4398001 - POBLACION INFORMADA EN PREVENCION Y CONTROL DE LAS ENFERMEDADES METAXENICAS Y ZOONOTICAS POR MEDIOS MASIVOS DE COMUNICACION	220801 - RIOJA	PERSONA CAPACITADA	Muy Alta	2022	FISICO	0.00	0.00	0.00	0.00	15,592.00	0.00	0.00	0.00	0.00	0.00	0.00	0.00	15,592.00
						COSTEO S/	5,000.00	5,000.00	5,000.00	5,000.00	5,000.00	5,000.00	5,000.00	5,000.00	5,000.00	5,000.00	5,000.00	5,283.00	60,283.00
					2023	FISICO	0.00	0.00	0.00	0.00	15,592.00	0.00	0.00	0.00	0.00	0.00	0.00	0.00	15,592.00
						COSTEO S/	5,000.00	5,000.00	5,000.00	5,000.00	5,000.00	5,000.00	5,000.00	5,000.00	5,000.00	5,000.00	5,000.00	5,283.00	60,283.00
					2024	FISICO	0.00	0.00	0.00	0.00	15,592.00	0.00	0.00	0.00	0.00	0.00	0.00	0.00	15,592.00
						COSTEO S/	5,000.00	5,000.00	5,000.00	5,000.00	5,000.00	5,000.00	5,000.00	5,000.00	5,000.00	5,000.00	5,000.00	5,283.00	60,283.00
					2025	FISICO	0.00	0.00	0.00	0.00	15,592.00	0.00	0.00	0.00	0.00	0.00	0.00	0.00	15,592.00
						COSTEO S/	5,000.00	5,000.00	5,000.00	5,000.00	5,000.00	5,000.00	5,000.00	5,000.00	5,000.00	5,000.00	5,000.00	5,283.00	60,283.00
AOI00105800577	4398303 - TRATAMIENTO Y SEGUIMIENTO DE LOS CASOS DIAGNOSTICADOS CON MALARIA FALCIPARUM	220801 - RIOJA	PERSONA TRATADA	Muy Alta	2022	FISICO	10.00	10.00	10.00	1.00	10.00	10.00	10.00	10.00	1.00	1.00	0.00	1.00	74.00
						COSTEO S/	25,492.00	25,492.00	25,492.00	127,869.00	25,492.00	25,492.00	25,492.00	25,492.00	25,492.00	25,492.00	25,492.00	25,493.00	408,282.00
					2023	FISICO	10.00	10.00	10.00	1.00	10.00	10.00	10.00	10.00	1.00	1.00	0.00	1.00	74.00
						COSTEO S/	25,492.00	25,492.00	25,492.00	127,869.00	25,492.00	25,492.00	25,492.00	25,492.00	25,492.00	25,492.00	25,492.00	25,493.00	408,282.00
					2024	FISICO	10.00	10.00	10.00	1.00	10.00	10.00	10.00	10.00	1.00	1.00	0.00	1.00	74.00
						COSTEO S/	25,492.00	25,492.00	25,492.00	127,869.00	25,492.00	25,492.00	25,492.00	25,492.00	25,492.00	25,492.00	25,492.00	25,493.00	408,282.00
					2025	FISICO	10.00	10.00	10.00	1.00	10.00	10.00	10.00	10.00	1.00	1.00	0.00	1.00	74.00
						COSTEO S/	25,492.00	25,492.00	25,492.00	127,869.00	25,492.00	25,492.00	25,492.00	25,492.00	25,492.00	25,492.00	25,492.00	25,493.00	408,282.00
AOI00105800588	4397502 - MONITOREO DEL PROGRAMA DE METAXENICAS Y ZOONOSIS	220101 - MOYOBAMBA	INFORME	Muy Alta	2022	FISICO	0.00	0.00	1.00	1.00	1.00	1.00	1.00	1.00	1.00	1.00	1.00	1.00	10.00
						COSTEO S/	13,089.00	13,089.00	13,089.00	13,089.00	13,089.00	13,089.00	13,089.00	13,089.00	13,091.00	13,089.00	13,092.00	13,093.00	157,077.00
					2023	FISICO	0.00	0.00	1.00	1.00	1.00	1.00	1.00	1.00	1.00	1.00	1.00	1.00	10.00
						COSTEO S/	13,089.00	13,089.00	13,089.00	13,089.00	13,089.00	13,089.00	13,089.00	13,089.00	13,091.00	13,089.00	13,092.00	13,093.00	157,077.00
					2024	FISICO	0.00	0.00	1.00	1.00	1.00	1.00	1.00	1.00	1.00	1.00	1.00	1.00	10.00
						COSTEO S/	13,089.00	13,089.00	13,089.00	13,089.00	13,089.00	13,089.00	13,089.00	13,089.00	13,091.00	13,089.00	13,092.00	13,093.00	157,077.00
					2025	FISICO	0.00	0.00	1.00	1.00	1.00	1.00	1.00	1.00	1.00	1.00	1.00	1.00	10.00
						COSTEO S/	13,089.00	13,089.00	13,089.00	13,089.00	13,089.00	13,089.00	13,089.00	13,089.00	13,091.00	13,089.00	13,092.00	13,093.00	157,077.00

AEI.05.06 - ATENCIÓN PARA LA PREVENCIÓN Y CONTROL DE LAS ENFERMEDADES TRANSMISIBLES DE MANERA INTEGRAL A LA POBLACIÓN

CODIGO	ACTIVIDAD OPERATIVA	UBIGEO	U.M.	PRIORIDAD	PERIODO MULTIANUAL	META	PROGRAMACION MENSUAL 01	02	03	04	05	06	07	08	09	10	11	12	TOTAL ANUAL
AOI00105800025	4395202 - FAMILIAS QUE RECIBEN SESIÓN EDUCATIVA Y DEMOSTRATIVA PARA PROMOVER PRÁCTICAS Y GENERAR ENTORNOS SALUDABLES PARA CONTRIBUIR A LA DISMINUCIÓN DE LA	220801 - RIOJA	FAMILIA	Muy Alta	2022	FISICO	21.00	21.00	21.00	21.00	21.00	21.00	21.00	25.00	21.00	22.00	25.00	21.00	261.00
						COSTEO S/	7,300.00	7,300.00	7,300.00	7,300.00	7,300.00	7,300.00	7,300.00	7,300.00	7,300.00	7,300.00	7,300.00	7,308.00	87,608.00
					2023	FISICO	21.00	21.00	21.00	21.00	21.00	21.00	21.00	25.00	21.00	22.00	25.00	21.00	261.00
						COSTEO S/	7,300.00	7,300.00	7,300.00	7,300.00	7,300.00	7,300.00	7,300.00	7,300.00	7,300.00	7,300.00	7,300.00	7,308.00	87,608.00
					2024	FISICO	21.00	21.00	21.00	21.00	21.00	21.00	21.00	25.00	21.00	22.00	25.00	21.00	261.00
						COSTEO S/	7,300.00	7,300.00	7,300.00	7,300.00	7,300.00	7,300.00	7,300.00	7,300.00	7,300.00	7,300.00	7,300.00	7,308.00	87,608.00
					2025	FISICO	21.00	21.00	21.00	21.00	21.00	21.00	21.00	25.00	21.00	22.00	25.00	21.00	261.00
						COSTEO S/	7,300.00	7,300.00	7,300.00	7,300.00	7,300.00	7,300.00	7,300.00	7,300.00	7,300.00	7,300.00	7,300.00	7,308.00	87,608.00
	BERCULOSIS , VIH/SIDA																		
	95203 - DOCENTES PARTICIPAN SARROLLAN ACCIONES	220801 - RIOJA	PERSONA CAPACITADA	Muy Alta	2022	FISICO	30.00	30.00	30.00	30.00	30.00	30.00	30.00	30.00	30.00	30.00	36.00	30.00	366.00
						COSTEO S/	9,057.00	9,057.00	9,057.00	9,057.00	9,057.00	9,057.00	9,057.00	9,057.00	9,057.00	9,057.00	9,058.00	9,061.00	108,689.00

Documento Nro: 001-2021818368. Esta es una copia auténtica imprimible de un documento electrónico del GOBIERNO REGIONAL SAN MARTÍN, generado en concordancia por lo dispuesto en la ley 27269. Autenticidad e integridad pueden ser contrastada a través de la siguiente dirección web.
https://verificarfirma.regionsanmartin.gob.pe?codigo=e44290a7q89b7q434bqa947q72a55480913a&anex=312323

	PARA LA PROMOCIÓN DE PRÁCTICAS SALUDABLES Y LA PREVENCIÓN DE LA TUBERCULOSIS, VIH/SIDA				2023	FISICO	30.00	30.00	30.00	30.00	30.00	30.00	30.00	30.00	30.00	30.00	36.00	30.00	366.00
						COSTEO S/	9,057.00	9,057.00	9,057.00	9,057.00	9,057.00	9,057.00	9,057.00	9,057.00	9,057.00	9,057.00	9,058.00	9,061.00	108,689.00
					2024	FISICO	30.00	30.00	30.00	30.00	30.00	30.00	30.00	30.00	30.00	30.00	36.00	30.00	366.00
						COSTEO S/	9,057.00	9,057.00	9,057.00	9,057.00	9,057.00	9,057.00	9,057.00	9,057.00	9,057.00	9,057.00	9,058.00	9,061.00	108,689.00
					2025	FISICO	30.00	30.00	30.00	30.00	30.00	30.00	30.00	30.00	30.00	30.00	36.00	30.00	366.00
						COSTEO S/	9,057.00	9,057.00	9,057.00	9,057.00	9,057.00	9,057.00	9,057.00	9,057.00	9,057.00	9,057.00	9,058.00	9,061.00	108,689.00
AOI00105800061	4395902 - TAMIZAJE Y DIAGNOSTICO PARA VIH A POBLACIÓN ADULTA Y JOVEN	220801 - RIOJA	ACCION	Muy Alta	2022	FISICO	102.00	102.00	102.00	102.00	102.00	102.00	102.00	102.00	102.00	102.00	102.00	102.00	1,224.00
						COSTEO S/	6,475.00	6,476.00	6,475.00	6,475.00	6,476.00	6,474.00	6,476.00	6,476.00	6,475.00	6,475.00	6,476.00	6,474.00	77,703.00
					2023	FISICO	102.00	102.00	102.00	102.00	102.00	102.00	102.00	102.00	102.00	102.00	102.00	102.00	1,224.00
						COSTEO S/	6,475.00	6,476.00	6,475.00	6,475.00	6,476.00	6,474.00	6,476.00	6,476.00	6,475.00	6,475.00	6,476.00	6,474.00	77,703.00
					2024	FISICO	102.00	102.00	102.00	102.00	102.00	102.00	102.00	102.00	102.00	102.00	102.00	102.00	1,224.00
						COSTEO S/	6,475.00	6,476.00	6,475.00	6,475.00	6,476.00	6,474.00	6,476.00	6,476.00	6,475.00	6,475.00	6,476.00	6,474.00	77,703.00
					2025	FISICO	102.00	102.00	102.00	102.00	102.00	102.00	102.00	102.00	102.00	102.00	102.00	102.00	1,224.00
						COSTEO S/	6,475.00	6,476.00	6,475.00	6,475.00	6,476.00	6,474.00	6,476.00	6,476.00	6,475.00	6,475.00	6,476.00	6,474.00	77,703.00
AOI00105800062	4396001 - POBLACIÓN ADOLESCENTE INFORMADA SOBRE VIH/ITS EN ESPACIOS COMUNITARIOS	220801 - RIOJA	ACCION	Muy Alta	2022	FISICO	7.00	7.00	7.00	7.00	7.00	7.00	7.00	7.00	7.00	7.00	7.00	7.00	84.00
						COSTEO S/	10,549.00	10,550.00	10,550.00	10,549.00	10,550.00	10,550.00	10,550.00	10,549.00	10,550.00	10,549.00	10,550.00	10,549.00	126,595.00
					2023	FISICO	7.00	7.00	7.00	7.00	7.00	7.00	7.00	7.00	7.00	7.00	7.00	7.00	84.00
						COSTEO S/	10,549.00	10,550.00	10,550.00	10,549.00	10,550.00	10,550.00	10,550.00	10,549.00	10,550.00	10,549.00	10,550.00	10,549.00	126,595.00
					2024	FISICO	7.00	7.00	7.00	7.00	7.00	7.00	7.00	7.00	7.00	7.00	7.00	7.00	84.00
						COSTEO S/	10,549.00	10,550.00	10,550.00	10,549.00	10,550.00	10,550.00	10,550.00	10,549.00	10,550.00	10,549.00	10,550.00	10,549.00	126,595.00
					2025	FISICO	7.00	7.00	7.00	7.00	7.00	7.00	7.00	7.00	7.00	7.00	7.00	7.00	84.00
						COSTEO S/	10,549.00	10,550.00	10,550.00	10,549.00	10,550.00	10,550.00	10,550.00	10,549.00	10,550.00	10,549.00	10,550.00	10,549.00	126,595.00
AOI00105800063	4396101 - POBLACIÓN HSH, TRANS, TS Y DE LA DIVERSIDAD SEXUAL QUE RECIBE ATENCIÓN PREVENTIVA EN VIH/ITS	220801 - RIOJA	ACCION	Muy Alta	2022	FISICO	6.00	6.00	5.00	6.00	6.00	5.00	5.00	5.00	6.00	5.00	6.00	5.00	66.00
						COSTEO S/	7,324.00	7,324.00	7,325.00	7,324.00	7,324.00	7,325.00	7,324.00	7,325.00	7,324.00	7,324.00	7,325.00	7,324.00	87,892.00
					2023	FISICO	6.00	6.00	5.00	6.00	6.00	5.00	5.00	5.00	6.00	5.00	6.00	5.00	66.00
						COSTEO S/	7,324.00	7,324.00	7,325.00	7,324.00	7,324.00	7,325.00	7,324.00	7,325.00	7,324.00	7,324.00	7,325.00	7,324.00	87,892.00
					2024	FISICO	6.00	6.00	5.00	6.00	6.00	5.00	5.00	5.00	6.00	5.00	6.00	5.00	66.00
						COSTEO S/	7,324.00	7,324.00	7,325.00	7,324.00	7,324.00	7,325.00	7,324.00	7,325.00	7,324.00	7,324.00	7,325.00	7,324.00	87,892.00
					2025	FISICO	6.00	6.00	5.00	6.00	6.00	5.00	5.00	5.00	6.00	5.00	6.00	5.00	66.00
						COSTEO S/	7,324.00	7,324.00	7,325.00	7,324.00	7,324.00	7,325.00	7,324.00	7,325.00	7,324.00	7,324.00	7,325.00	7,324.00	87,892.00
AOI00105800064	4396801 - PERSONAS CON DIAGNOSTICO DE INFECCIÓN DE TRANSMISIÓN SEXUAL (ITS) QUE RECIBE TRATAMIENTO	220801 - RIOJA	ACCION	Muy Alta	2022	FISICO	132.00	133.00	133.00	133.00	132.00	133.00	133.00	133.00	132.00	133.00	133.00	132.00	1,592.00
						COSTEO S/	5,023.00	5,024.00	5,023.00	5,024.00	5,024.00	5,023.00	5,024.00	5,024.00	5,023.00	5,024.00	5,024.00	5,023.00	60,283.00
					2023	FISICO	132.00	133.00	133.00	133.00	132.00	133.00	133.00	133.00	132.00	133.00	133.00	132.00	1,592.00
						COSTEO S/	5,023.00	5,024.00	5,023.00	5,024.00	5,024.00	5,023.00	5,024.00	5,024.00	5,023.00	5,024.00	5,024.00	5,023.00	60,283.00
					2024	FISICO	132.00	133.00	133.00	133.00	132.00	133.00	133.00	133.00	132.00	133.00	133.00	132.00	1,592.00
						COSTEO S/	5,023.00	5,024.00	5,023.00	5,024.00	5,024.00	5,023.00	5,024.00	5,024.00	5,023.00	5,024.00	5,024.00	5,023.00	60,283.00
					2025	FISICO	132.00	133.00	133.00	133.00	132.00	133.00	133.00	133.00	132.00	133.00	133.00	132.00	1,592.00
						COSTEO S/	5,023.00	5,024.00	5,023.00	5,024.00	5,024.00	5,023.00	5,024.00	5,024.00	5,023.00	5,024.00	5,024.00	5,023.00	60,283.00
AOI00105800065	4396902 - ADULTOS Y JÓVENES CON DIAGNÓSTICO DE VIH QUE RECIBEN ATENCIÓN INTEGRAL	220801 - RIOJA	ACCION	Muy Alta	2022	FISICO	2.00	2.00	1.00	1.00	2.00	1.00	2.00	2.00	1.00	1.00	2.00	1.00	18.00
						COSTEO S/	4,411.00	4,412.00	4,412.00	4,412.00	4,412.00	4,411.00	4,412.00	4,412.00	4,412.00	4,412.00	4,412.00	4,411.00	52,941.00
					2023	FISICO	2.00	2.00	1.00	1.00	2.00	1.00	2.00	2.00	1.00	1.00	2.00	1.00	18.00
						COSTEO S/	4,411.00	4,412.00	4,412.00	4,412.00	4,412.00	4,411.00	4,412.00	4,412.00	4,412.00	4,412.00	4,412.00	4,411.00	52,941.00
					2024	FISICO	2.00	2.00	1.00	1.00	2.00	1.00	2.00	2.00	1.00	1.00	2.00	1.00	18.00
						COSTEO S/	4,411.00	4,412.00	4,412.00	4,412.00	4,412.00	4,411.00	4,412.00	4,412.00	4,412.00	4,412.00	4,412.00	4,411.00	52,941.00
					2025	FISICO	2.00	2.00	1.00	1.00	2.00	1.00	2.00	2.00	1.00	1.00	2.00	1.00	18.00
						COSTEO S/	4,411.00	4,412.00	4,412.00	4,412.00	4,412.00	4,411.00	4,412.00	4,412.00	4,412.00	4,412.00	4,412.00	4,411.00	52,941.00
AOI00105800066	4397001 - GESTANTES CON DIAGNOSTICO DE VIH QUE RECIBEN ATENCION INTEGRAL	220801 - RIOJA	ACCION	Muy Alta	2022	FISICO	1.00	1.00	1.00	0.00	1.00	1.00	1.00	1.00	0.00	1.00	1.00	1.00	10.00
						COSTEO S/	4,512.00	4,513.00	4,513.00	4,513.00	4,513.00	4,513.00	4,513.00	4,513.00	4,513.00	4,513.00	4,513.00	4,512.00	54,154.00
					2023	FISICO	1.00	1.00	1.00	0.00	1.00	1.00	1.00	1.00	0.00	1.00	1.00	1.00	10.00
						COSTEO S/	4,512.00	4,513.00	4,513.00	4,513.00	4,513.00	4,513.00	4,513.00	4,513.00	4,513.00	4,513.00	4,513.00	4,512.00	54,154.00
					2024	FISICO	1.00	1.00	1.00	0.00	1.00	1.00	1.00	1.00	0.00	1.00	1.00	1.00	10.00
						COSTEO S/	4,512.00	4,513.00	4,513.00	4,513.00	4,513.00	4,513.00	4,513.00	4,513.00	4,513.00	4,513.00	4,513.00	4,512.00	54,154.00
					2025	FISICO	1.00	1.00	1.00	0.00	1.00	1.00	1.00	1.00	0.00	1.00	1.00	1.00	10.00
						COSTEO S/	4,512.00	4,513.00	4,513.00	4,513.00	4,513.00	4,513.00	4,513.00	4,513.00	4,513.00	4,513.00	4,513.00	4,512.00	54,154.00
AOI00105800067	4397101 - GESTANTES CON DIAGNOSTICO DE SÍFILIS Y SUS PAREJAS QUE RECIBEN ATENCIÓN INTEGRAL	220801 - RIOJA	ACCION	Muy Alta	2022	FISICO	4.00	4.00	3.00	3.00	4.00	4.00	3.00	3.00	4.00	4.00	4.00	3.00	43.00
						COSTEO S/	4,682.00	4,683.00	4,683.00	4,682.00	4,683.00	4,683.00	4,683.00	4,682.00	4,683.00	4,683.00	4,683.00	4,681.00	56,191.00
					2023	FISICO	4.00	4.00	3.00	3.00	4.00	4.00	3.00	3.00	4.00	4.00	4.00	3.00	43.00
						COSTEO S/	4,682.00	4,683.00	4,683.00	4,682.00	4,683.00	4,683.00	4,683.00	4,682.00	4,683.00	4,683.00	4,683.00	4,681.00	56,191.00
					2024	FISICO	4.00	4.00	3.00	3.00	4.00	4.00	3.00	3.00	4.00	4.00	4.00	3.00	43.00
						COSTEO S/	4,682.00	4,683.00	4,683.00	4,682.00	4,683.00	4,683.00	4,683.00	4,682.00	4,683.00	4,683.00	4,683.00	4,681.00	56,191.00
					2025	FISICO	4.00	4.00	3.00	3.00	4.00	4.00	3.00	3.00	4.00	4.00	4.00	3.00	43.00
						COSTEO S/	4,682.00	4,683.00	4,683.00	4,682.00	4,683.00	4,683.00	4,683.00	4,682.00	4,683.00	4,683.00	4,683.00	4,681.00	56,191.00
AOI00105800443	4396201 - IDENTIFICACION Y EXAMEN DE SINTOMATICOS RESPIRATORIOS EN LAS ATENCIONES A PERSONAS > 15 AÑOS Y POBLACION VULNERABLE	220801 - RIOJA	PERSONA ATENDIDA	Muy Alta	2022	FISICO	1,905.00	1,905.00	1,905.00	1,905.00	1,905.00	1,905.00	1,905.00	1,905.00	1,905.00	1,905.00	1,905.00	1,905.00	22,860.00
						COSTEO S/	5,910.00	5,047.00	5,910.00	5,047.00	5,910.00	5,049.00	864.00	0.00	0.00	0.00	0.00	0.00	33,737.00
					2023	FISICO	1,905.00	1,905.00	1,905.00	1,905.00	1,905.00	1,905.00	1,905.00	1,905.00	1,905.00	1,905.00	1,905.00	1,905.00	22,860.00
						COSTEO S/	5,910.00	5,047.00	5,910.00	5,047.00	5,910.00	5,049.00	864.00	0.00	0.00	0.00	0.00	0.00	33,737.00
					2024	FISICO	1,905.00	1,905.00	1,905.00	1,905.00	1,905.00	1,905.00	1,905.00	1,905.00	1,905.00	1,905.00	1,905.00	1,905.00	22,860.00
						COSTEO S/	5,910.00	5,047.00	5,910.00	5,047.00	5,910.00	5,049.00	864.00	0.00	0.00	0.00	0.00	0.00	33,737.00
					2025	FISICO	1,905.00	1,905.00	1,905.00	1,905.00	1,905.00	1,905.00	1,905.00	1,905.00	1,905.00	1,905.00	1,905.00	1,905.00	22,860.00
						COSTEO S/	5,910.00	5,047.00	5,910.00	5,047.00	5,910.00	5,049.00	864.00	0.00	0.00	0.00	0.00	0.00	33,737.00
AOI00105800444	4396301 - ATENCION DE CONTACTOS	220801 - RIOJA	PERSONA ATENDIDA	Muy Alta	2022	FISICO	344.00	344.00	344.00	344.00	344.00	344.00	344.00	344.00	344.00	347.00	344.00	344.00	4,131.00
						COSTEO S/	15,012.00	15,012.00	15,012.00	15,012.00	15,012.00	15,012.00	14,962.00	15,013.00	942.00	883.00	883.00	883.00	123,638.00
					2023	FISICO	344.00	344.00	344.00	344.00	344.00	344.00	344.00	344.00	344.00	347.00	344.00	344.00	4,131.00
						COSTEO S/	15,012.00	15,012.00	15,012.00	15,012.00	15,012.00	15,012.00	14,962.00	15,013.00	942.00	883.00	883.00	883.00	123,638.00
					2024	FISICO	344.00	344.00	344.00	344.00	344.00	344.00	344.00	344.00	344.00	347.00	344.00	344.00	4,131.00
						COSTEO S/	15,012.00	15,012.00	15,012.00	15,012.00	15,012.00	15,012.00	14,962.00	15,013.00	942.00	883.00	883.00	883.00	123,638.00
					2025	FISICO	344.00	344.00	344.00	344.00	344.00	344.00	344.00	344.00	344.00	347.00	344.00	344.00	4,131.00

Documento Nro: 001-2021818368. Esta es una copia auténtica imprimible de un documento electrónico del GOBIERNO REGIONAL SAN MARTÍN, generado en concordancia por lo dispuesto en la ley 27269. Autenticidad e integridad pueden ser contrastada a través de la siguiente dirección web.

https://verificarfirma.regionsanmartin.gob.pe?codigo=e44290a7q89b7q434bqa947q72a55480913a&anex=312323

						COSTEO S/	15,012.00	15,012.00	15,012.00	15,012.00	15,012.00	15,012.00	14,962.00	15,013.00	942.00	883.00	883.00	883.00	123,638.00
AOI00105800452	4397201 - ATENCIÓN CURATIVA PARA PAT CON ESQUEMAS PARA TB XDR	220801 - RIOJA	PERSONA TRATADA	Muy Alta	2022	FISICO	1.00	0.00	1.00	0.00	0.00	1.00	1.00	0.00	1.00	0.00	1.00	0.00	6.00
						COSTEO S/	7,446.00	7,446.00	7,448.00	7,446.00	0.00	0.00	0.00	0.00	0.00	0.00	0.00	0.00	29,786.00
					2023	FISICO	1.00	0.00	1.00	0.00	0.00	1.00	1.00	0.00	1.00	0.00	1.00	0.00	6.00
						COSTEO S/	7,446.00	7,446.00	7,448.00	7,446.00	0.00	0.00	0.00	0.00	0.00	0.00	0.00	0.00	29,786.00
					2024	FISICO	1.00	0.00	1.00	0.00	0.00	1.00	1.00	0.00	1.00	0.00	1.00	0.00	6.00
						COSTEO S/	7,446.00	7,446.00	7,448.00	7,446.00	0.00	0.00	0.00	0.00	0.00	0.00	0.00	0.00	29,786.00
					2025	FISICO	1.00	0.00	1.00	0.00	0.00	1.00	1.00	0.00	1.00	0.00	1.00	0.00	6.00
						COSTEO S/	7,446.00	7,446.00	7,448.00	7,446.00	0.00	0.00	0.00	0.00	0.00	0.00	0.00	0.00	29,786.00
AOI00105800568	4397301 - DESPISTAJE Y DIAGNOSTICO DE TB Y VIH/SIDA	220801 - RIOJA	PERSONA TAMIZADA	Muy Alta	2022	FISICO	33.00	33.00	33.00	33.00	33.00	33.00	33.00	33.00	33.00	33.00	33.00	33.00	396.00
						COSTEO S/	10,000.00	10,000.00	11,000.00	11,000.00	11,000.00	11,000.00	10,198.00	40,000.00	39,120.00	10,000.00	10,000.00	10,000.00	183,318.00
					2023	FISICO	33.00	33.00	33.00	33.00	33.00	33.00	33.00	33.00	33.00	33.00	33.00	33.00	396.00
						COSTEO S/	10,000.00	10,000.00	11,000.00	11,000.00	11,000.00	11,000.00	10,198.00	40,000.00	39,120.00	10,000.00	10,000.00	10,000.00	183,318.00
					2024	FISICO	33.00	33.00	33.00	33.00	33.00	33.00	33.00	33.00	33.00	33.00	33.00	33.00	396.00
						COSTEO S/	10,000.00	10,000.00	11,000.00	11,000.00	11,000.00	11,000.00	10,198.00	40,000.00	39,120.00	10,000.00	10,000.00	10,000.00	183,318.00
					2025	FISICO	33.00	33.00	33.00	33.00	33.00	33.00	33.00	33.00	33.00	33.00	33.00	33.00	396.00
						COSTEO S/	10,000.00	10,000.00	11,000.00	11,000.00	11,000.00	11,000.00	10,198.00	40,000.00	39,120.00	10,000.00	10,000.00	10,000.00	183,318.00
AOI00105800569	4395701 - SERVICIOS DE ATENCION DE TUBERCULOSIS CON MEDIDAS DE CONTROL DE INFECCIONES Y BIOSEGURIDAD EN EL PERSONAL DE SALUD	220801 - RIOJA	TRABAJADOR PROTEGIDO	Muy Alta	2022	FISICO	30.00	30.00	30.00	30.00	30.00	100.00	30.00	56.00	30.00	30.00	30.00	30.00	456.00
						COSTEO S/	10,000.00	0.00	10,000.00	0.00	10,000.00	10,000.00	10,000.00	10,000.00	10,000.00	0.00	10,000.00	9,856.00	89,856.00
					2023	FISICO	30.00	30.00	30.00	30.00	30.00	100.00	30.00	56.00	30.00	30.00	30.00	30.00	456.00
						COSTEO S/	10,000.00	0.00	10,000.00	0.00	10,000.00	10,000.00	10,000.00	10,000.00	10,000.00	0.00	10,000.00	9,856.00	89,856.00
					2024	FISICO	30.00	30.00	30.00	30.00	30.00	100.00	30.00	56.00	30.00	30.00	30.00	30.00	456.00
						COSTEO S/	10,000.00	0.00	10,000.00	0.00	10,000.00	10,000.00	10,000.00	10,000.00	10,000.00	0.00	10,000.00	9,856.00	89,856.00
					2025	FISICO	30.00	30.00	30.00	30.00	30.00	100.00	30.00	56.00	30.00	30.00	30.00	30.00	456.00
						COSTEO S/	10,000.00	0.00	10,000.00	0.00	10,000.00	10,000.00	10,000.00	10,000.00	10,000.00	0.00	10,000.00	9,856.00	89,856.00
AOI00105800584	4395005 - EVALUACIÓN DE DIAGNÓSTICO ESPECIALIZADO	220101 - MOYOBAMBA	INFORME	Muy Alta	2022	FISICO	1.00	1.00	1.00	1.00	1.00	1.00	1.00	1.00	1.00	1.00	1.00	1.00	12.00
						COSTEO S/	37,996.00	37,996.00	37,996.00	37,996.00	37,996.00	37,996.00	37,996.00	37,996.00	37,996.00	37,996.00	37,996.00	38,015.00	455,971.00
					2023	FISICO	1.00	1.00	1.00	1.00	1.00	1.00	1.00	1.00	1.00	1.00	1.00	1.00	12.00
						COSTEO S/	37,996.00	37,996.00	37,996.00	37,996.00	37,996.00	37,996.00	37,996.00	37,996.00	37,996.00	37,996.00	37,996.00	38,015.00	455,971.00
					2024	FISICO	1.00	1.00	1.00	1.00	1.00	1.00	1.00	1.00	1.00	1.00	1.00	1.00	12.00
						COSTEO S/	37,996.00	37,996.00	37,996.00	37,996.00	37,996.00	37,996.00	37,996.00	37,996.00	37,996.00	37,996.00	37,996.00	38,015.00	455,971.00
					2025	FISICO	1.00	1.00	1.00	1.00	1.00	1.00	1.00	1.00	1.00	1.00	1.00	1.00	12.00
						COSTEO S/	37,996.00	37,996.00	37,996.00	37,996.00	37,996.00	37,996.00	37,996.00	37,996.00	37,996.00	37,996.00	37,996.00	38,015.00	455,971.00
AOI00105800585	4396401 - DIAGNOSTICO DE TUBERCULOSIS PULMONAR	220101 - MOYOBAMBA	PERSONA DIAGNOSTICADA	Muy Alta	2022	FISICO	9.00	9.00	9.00	9.00	9.00	9.00	9.00	9.00	9.00	9.00	9.00	19.00	118.00
						COSTEO S/	2,761.00	2,761.00	2,761.00	2,761.00	2,761.00	2,761.00	2,761.00	2,761.00	2,761.00	2,764.00	2,764.00	2,767.00	33,144.00
					2023	FISICO	9.00	9.00	9.00	9.00	9.00	9.00	9.00	9.00	9.00	9.00	9.00	19.00	118.00
						COSTEO S/	2,761.00	2,761.00	2,761.00	2,761.00	2,761.00	2,761.00	2,761.00	2,761.00	2,761.00	2,764.00	2,764.00	2,767.00	33,144.00
					2024	FISICO	9.00	9.00	9.00	9.00	9.00	9.00	9.00	9.00	9.00	9.00	9.00	19.00	118.00
						COSTEO S/	2,761.00	2,761.00	2,761.00	2,761.00	2,761.00	2,761.00	2,761.00	2,761.00	2,761.00	2,764.00	2,764.00	2,767.00	33,144.00
					2025	FISICO	9.00	9.00	9.00	9.00	9.00	9.00	9.00	9.00	9.00	9.00	9.00	19.00	118.00
						COSTEO S/	2,761.00	2,761.00	2,761.00	2,761.00	2,761.00	2,761.00	2,761.00	2,761.00	2,761.00	2,764.00	2,764.00	2,767.00	33,144.00
AOI00105800586	4395801 - POBLACIÓN INFORMADA POR MEDIOS DE DIFUSIÓN MASIVA SOBRE PREVENCIÓN EN ITS/VIH Y USO ADECUADO DEL CONDÓN	220101 - MOYOBAMBA	PERSONA INFORMADA	Muy Alta	2022	FISICO	780.00	780.00	780.00	780.00	780.00	780.00	780.00	780.00	780.00	780.00	780.00	784.00	9,364.00
						COSTEO S/	9,551.00	9,551.00	9,551.00	9,551.00	9,551.00	9,551.00	9,551.00	9,551.00	9,551.00	9,551.00	9,551.00	9,556.00	114,617.00
					2023	FISICO	780.00	780.00	780.00	780.00	780.00	780.00	780.00	780.00	780.00	780.00	780.00	784.00	9,364.00
						COSTEO S/	9,551.00	9,551.00	9,551.00	9,551.00	9,551.00	9,551.00	9,551.00	9,551.00	9,551.00	9,551.00	9,551.00	9,556.00	114,617.00
					2024	FISICO	780.00	780.00	780.00	780.00	780.00	780.00	780.00	780.00	780.00	780.00	780.00	784.00	9,364.00
						COSTEO S/	9,551.00	9,551.00	9,551.00	9,551.00	9,551.00	9,551.00	9,551.00	9,551.00	9,551.00	9,551.00	9,551.00	9,556.00	114,617.00
					2025	FISICO	780.00	780.00	780.00	780.00	780.00	780.00	780.00	780.00	780.00	780.00	780.00	784.00	9,364.00
						COSTEO S/	9,551.00	9,551.00	9,551.00	9,551.00	9,551.00	9,551.00	9,551.00	9,551.00	9,551.00	9,551.00	9,551.00	9,556.00	114,617.00
AOI00105800587	4397401 - ATENCION CURATIVA DE TB Y DIABETES MELLITUS	220101 - MOYOBAMBA	PERSONA TRATADA	Muy Alta	2022	FISICO	1.00	1.00	2.00	2.00	2.00	2.00	2.00	2.00	2.00	2.00	2.00	2.00	22.00
						COSTEO S/	7,571.00	7,571.00	7,571.00	7,571.00	7,571.00	7,571.00	7,571.00	7,571.00	7,571.00	7,571.00	7,571.00	7,571.00	90,852.00
					2023	FISICO	1.00	1.00	2.00	2.00	2.00	2.00	2.00	2.00	2.00	2.00	2.00	2.00	22.00
						COSTEO S/	7,571.00	7,571.00	7,571.00	7,571.00	7,571.00	7,571.00	7,571.00	7,571.00	7,571.00	7,571.00	7,571.00	7,571.00	90,852.00
					2024	FISICO	1.00	1.00	2.00	2.00	2.00	2.00	2.00	2.00	2.00	2.00	2.00	2.00	22.00
						COSTEO S/	7,571.00	7,571.00	7,571.00	7,571.00	7,571.00	7,571.00	7,571.00	7,571.00	7,571.00	7,571.00	7,571.00	7,571.00	90,852.00
					2025	FISICO	1.00	1.00	2.00	2.00	2.00	2.00	2.00	2.00	2.00	2.00	2.00	2.00	22.00
						COSTEO S/	7,571.00	7,571.00	7,571.00	7,571.00	7,571.00	7,571.00	7,571.00	7,571.00	7,571.00	7,571.00	7,571.00	7,571.00	90,852.00

AEI.05.07 - ATENCIÓN PARA LA PREVENCIÓN Y CONTROL DE LAS ENFERMEDADES NO TRANSMISIBLES DE MANERA INTEGRAL A LA POBLACIÓN

CODIGO	ACTIVIDAD OPERATIVA	UBIGEO	U.M.	PRIORIDAD	PERIODO MULTIANUAL		PROGRAMACION MENSUAL												TOTAL ANUAL
						META	01	02	03	04	05	06	07	08	09	10	11	12	
AOI00105800042	0044192 - MONITOREO, SUPERVISION, EVALUACION Y CONTROL DE PREVENCION Y CONTROL DEL CANCER	220801 - RIOJA	ACCION	Muy Alta	2022	FISICO	2.00	2.00	3.00	2.00	2.00	3.00	2.00	3.00	3.00	2.00	3.00	2.00	29.00
						COSTEO S/	13,213.00	13,211.00	13,213.00	13,212.00	13,213.00	13,211.00	13,213.00	13,213.00	13,211.00	13,213.00	13,213.00	13,211.00	158,547.00
					2023	FISICO	2.00	2.00	3.00	2.00	2.00	3.00	2.00	3.00	3.00	2.00	3.00	2.00	29.00
						COSTEO S/	13,213.00	13,211.00	13,213.00	13,212.00	13,213.00	13,211.00	13,213.00	13,213.00	13,211.00	13,213.00	13,213.00	13,211.00	158,547.00
					2024	FISICO	2.00	2.00	3.00	2.00	2.00	3.00	2.00	3.00	3.00	2.00	3.00	2.00	29.00
						COSTEO S/	13,213.00	13,211.00	13,213.00	13,212.00	13,213.00	13,211.00	13,213.00	13,213.00	13,211.00	13,213.00	13,213.00	13,211.00	158,547.00
					2025	FISICO	2.00	2.00	3.00	2.00	2.00	3.00	2.00	3.00	3.00	2.00	3.00	2.00	29.00
						COSTEO S/	13,213.00	13,211.00	13,213.00	13,212.00	13,213.00	13,211.00	13,213.00	13,213.00	13,211.00	13,213.00	13,213.00	13,211.00	158,547.00
AOI00105800043	0215075 - TAMIZAJE CON PAPANICOLAOU PARA DETECCION DE CANCER DE ELLO UTERINO	220801 - RIOJA	ACCION	Muy Alta	2022	FISICO	133.00	132.00	133.00	133.00	133.00	132.00	133.00	133.00	132.00	133.00	133.00	132.00	1,592.00
						COSTEO S/	4,387.00	4,386.00	4,386.00	4,387.00	4,386.00	4,385.00	4,387.00	4,386.00	4,386.00	4,387.00	4,386.00	4,385.00	52,634.00
					2023	FISICO	133.00	132.00	133.00	133.00	133.00	132.00	133.00	133.00	132.00	133.00	133.00	132.00	1,592.00
						COSTEO S/	4,387.00	4,386.00	4,386.00	4,387.00	4,386.00	4,385.00	4,387.00	4,386.00	4,386.00	4,387.00	4,386.00	4,385.00	52,634.00
					2024	FISICO	133.00	132.00	133.00	133.00	133.00	132.00	133.00	133.00	132.00	133.00	133.00	132.00	1,592.00
						COSTEO S/	4,387.00	4,386.00	4,386.00	4,387.00	4,386.00	4,385.00	4,387.00	4,386.00	4,386.00	4,387.00	4,386.00	4,385.00	52,634.00
					2025	FISICO	133.00	132.00	133.00	133.00	133.00	132.00	133.00	133.00	132.00	133.00	133.00	132.00	1,592.00
						COSTEO S/	4,387.00	4,386.00	4,386.00	4,387.00	4,386.00	4,385.00	4,387.00	4,386.00	4,386.00	4,387.00	4,386.00	4,385.00	52,634.00
	15076 - TAMIZAJE CON	220801 -	ACCION	Muy Alta	2022	FISICO	177.00	177.00	177.00	177.00	177.00	176.00	177.00	177.00	177.00	177.00	177.00	176.00	2,122.00

Documento Nro: 001-2021818368. Esta es una copia auténtica imprimible de un documento electrónico del GOBIERNO REGIONAL SAN MARTIN, generado en concordancia por lo dispuesto en la ley 27269. Autenticidad e integridad pueden ser contrastada a través de la siguiente dirección web.
https://verificarfirma.regionsanmartin.gob.pe?codigo=e44290a7q89b7q434bqa947q72a55480913a&anex=312323

	INSPECCION VISUAL CON ACIDO ACETICO PARA DETECCION DE CANCER DE CUELLO UTERINO	RIOJA			2023	COSTEO S/	4,644.00	4,645.00	4,644.00	4,645.00	4,645.00	4,644.00	4,644.00	4,645.00	4,644.00	4,645.00	4,645.00	4,644.00	55,734.00
						FISICO	177.00	177.00	177.00	177.00	177.00	176.00	177.00	177.00	177.00	177.00	177.00	176.00	2,122.00
					2024	COSTEO S/	4,644.00	4,645.00	4,644.00	4,645.00	4,645.00	4,644.00	4,644.00	4,645.00	4,644.00	4,645.00	4,645.00	4,644.00	55,734.00
						FISICO	177.00	177.00	177.00	177.00	177.00	176.00	177.00	177.00	177.00	177.00	177.00	176.00	2,122.00
					2025	COSTEO S/	4,644.00	4,645.00	4,644.00	4,645.00	4,645.00	4,644.00	4,644.00	4,645.00	4,644.00	4,645.00	4,645.00	4,644.00	55,734.00
						FISICO	146.00	146.00	146.00	146.00	146.00	146.00	146.00	146.00	146.00	146.00	146.00	145.00	1,751.00
					2022	COSTEO S/	12,679.00	12,678.00	12,679.00	12,679.00	12,679.00	12,678.00	12,679.00	12,680.00	12,679.00	12,679.00	12,679.00	12,678.00	152,146.00
						FISICO	146.00	146.00	146.00	146.00	146.00	146.00	146.00	146.00	146.00	146.00	146.00	145.00	1,751.00
AOI00105800045	0136006 - PROTEGER A LA NIÑA CON APLICACION DE VACUNA VPH	220801 - RIOJA	ACCION	Muy Alta	2023	COSTEO S/	12,679.00	12,678.00	12,679.00	12,679.00	12,679.00	12,678.00	12,679.00	12,680.00	12,679.00	12,679.00	12,679.00	12,678.00	152,146.00
						FISICO	146.00	146.00	146.00	146.00	146.00	146.00	146.00	146.00	146.00	146.00	146.00	145.00	1,751.00
					2024	COSTEO S/	12,679.00	12,678.00	12,679.00	12,679.00	12,679.00	12,678.00	12,679.00	12,680.00	12,679.00	12,679.00	12,679.00	12,678.00	152,146.00
						FISICO	146.00	146.00	146.00	146.00	146.00	146.00	146.00	146.00	146.00	146.00	146.00	145.00	1,751.00
					2025	COSTEO S/	12,679.00	12,678.00	12,679.00	12,679.00	12,679.00	12,678.00	12,679.00	12,680.00	12,679.00	12,679.00	12,679.00	12,678.00	152,146.00
						FISICO	136.00	135.00	135.00	135.00	136.00	135.00	135.00	136.00	135.00	135.00	136.00	135.00	1,624.00
					2022	COSTEO S/	4,568.00	4,568.00	4,569.00	4,569.00	4,569.00	4,568.00	4,569.00	4,569.00	4,568.00	4,569.00	4,569.00	4,567.00	54,822.00
						FISICO	136.00	135.00	135.00	135.00	136.00	135.00	135.00	136.00	135.00	135.00	136.00	135.00	1,624.00
AOI00105800048	0215073 - CONSEJERIA PREVENTIVA EN FACTORES DE RIESGO PARA EL CANCER	220801 - RIOJA	ACCION	Muy Alta	2023	COSTEO S/	4,568.00	4,568.00	4,569.00	4,569.00	4,569.00	4,568.00	4,569.00	4,569.00	4,568.00	4,569.00	4,569.00	4,567.00	54,822.00
						FISICO	136.00	135.00	135.00	135.00	136.00	135.00	135.00	136.00	135.00	135.00	136.00	135.00	1,624.00
					2024	COSTEO S/	4,568.00	4,568.00	4,569.00	4,569.00	4,569.00	4,568.00	4,569.00	4,569.00	4,568.00	4,569.00	4,569.00	4,567.00	54,822.00
						FISICO	136.00	135.00	135.00	135.00	136.00	135.00	135.00	136.00	135.00	135.00	136.00	135.00	1,624.00
					2025	COSTEO S/	4,568.00	4,568.00	4,569.00	4,569.00	4,569.00	4,568.00	4,569.00	4,569.00	4,568.00	4,569.00	4,569.00	4,567.00	54,822.00
						FISICO	1.00	0.00	0.00	0.00	0.00	0.00	1.00	0.00	0.00	0.00	0.00	0.00	2.00
					2022	COSTEO S/	4,141.00	4,141.00	4,142.00	4,141.00	4,142.00	4,142.00	4,140.00	4,141.00	4,142.00	4,141.00	4,142.00	4,140.00	49,695.00
						FISICO	1.00	0.00	0.00	0.00	0.00	0.00	1.00	0.00	0.00	0.00	0.00	0.00	2.00
AOI00105800051	0215074 - CONSEJERIA PARA PACIENTES DIAGNOSTICADOS CON CANCER	220801 - RIOJA	ACCION	Muy Alta	2023	COSTEO S/	4,141.00	4,141.00	4,142.00	4,141.00	4,142.00	4,142.00	4,140.00	4,141.00	4,142.00	4,141.00	4,142.00	4,140.00	49,695.00
						FISICO	1.00	0.00	0.00	0.00	0.00	0.00	1.00	0.00	0.00	0.00	0.00	0.00	2.00
					2024	COSTEO S/	4,141.00	4,141.00	4,142.00	4,141.00	4,142.00	4,142.00	4,140.00	4,141.00	4,142.00	4,141.00	4,142.00	4,140.00	49,695.00
						FISICO	1.00	0.00	0.00	0.00	0.00	0.00	1.00	0.00	0.00	0.00	0.00	0.00	2.00
					2025	COSTEO S/	4,141.00	4,141.00	4,142.00	4,141.00	4,142.00	4,142.00	4,140.00	4,141.00	4,142.00	4,141.00	4,142.00	4,140.00	49,695.00
						FISICO	221.00	221.00	221.00	221.00	221.00	221.00	222.00	221.00	221.00	221.00	221.00	221.00	2,653.00
					2022	COSTEO S/	4,506.00	4,506.00	4,506.00	4,506.00	4,506.00	4,505.00	4,507.00	4,506.00	4,506.00	4,506.00	4,506.00	4,505.00	54,071.00
						FISICO	221.00	221.00	221.00	221.00	221.00	221.00	222.00	221.00	221.00	221.00	221.00	221.00	2,653.00
AOI00105800053	0215078 - TAMIZAJE EN MUJER CON EXAMEN CLINICO DE MAMA PARA DETECCION DE CANCER DE MAMA	220801 - RIOJA	ACCION	Muy Alta	2023	COSTEO S/	4,506.00	4,506.00	4,506.00	4,506.00	4,506.00	4,505.00	4,507.00	4,506.00	4,506.00	4,506.00	4,506.00	4,505.00	54,071.00
						FISICO	221.00	221.00	221.00	221.00	221.00	221.00	222.00	221.00	221.00	221.00	221.00	221.00	2,653.00
					2024	COSTEO S/	4,506.00	4,506.00	4,506.00	4,506.00	4,506.00	4,505.00	4,507.00	4,506.00	4,506.00	4,506.00	4,506.00	4,505.00	54,071.00
						FISICO	221.00	221.00	221.00	221.00	221.00	221.00	222.00	221.00	221.00	221.00	221.00	221.00	2,653.00
					2025	COSTEO S/	4,506.00	4,506.00	4,506.00	4,506.00	4,506.00	4,505.00	4,507.00	4,506.00	4,506.00	4,506.00	4,506.00	4,505.00	54,071.00
						FISICO	2.00	2.00	2.00	2.00	2.00	2.00	2.00	2.00	2.00	2.00	2.00	2.00	24.00
					2022	COSTEO S/	8,658.00	8,658.00	8,658.00	8,658.00	8,658.00	8,656.00	8,658.00	8,658.00	8,657.00	8,658.00	8,658.00	8,656.00	103,891.00
						FISICO	2.00	2.00	2.00	2.00	2.00	2.00	2.00	2.00	2.00	2.00	2.00	2.00	24.00
AOI00105800056	0215080 - TAMIZAJE PARA DETECCION DE CANCER DE COLON Y RECTO	220801 - RIOJA	ACCION	Muy Alta	2023	COSTEO S/	8,658.00	8,658.00	8,658.00	8,658.00	8,658.00	8,656.00	8,658.00	8,658.00	8,657.00	8,658.00	8,658.00	8,656.00	103,891.00
						FISICO	2.00	2.00	2.00	2.00	2.00	2.00	2.00	2.00	2.00	2.00	2.00	2.00	24.00
					2024	COSTEO S/	8,658.00	8,658.00	8,658.00	8,658.00	8,658.00	8,656.00	8,658.00	8,658.00	8,657.00	8,658.00	8,658.00	8,656.00	103,891.00
						FISICO	2.00	2.00	2.00	2.00	2.00	2.00	2.00	2.00	2.00	2.00	2.00	2.00	24.00
					2025	COSTEO S/	8,658.00	8,658.00	8,658.00	8,658.00	8,658.00	8,656.00	8,658.00	8,658.00	8,657.00	8,658.00	8,658.00	8,656.00	103,891.00
						FISICO	1.00	2.00	2.00	2.00	2.00	2.00	2.00	2.00	2.00	2.00	2.00	1.00	22.00
					2022	COSTEO S/	11,217.00	11,218.00	11,217.00	11,218.00	11,218.00	11,216.00	11,218.00	11,218.00	11,217.00	11,218.00	11,218.00	11,216.00	134,609.00
						FISICO	1.00	2.00	2.00	2.00	2.00	2.00	2.00	2.00	2.00	2.00	2.00	1.00	22.00
AOI00105800058	0215081 - TAMIZAJE PARA DETECCION DE CANCER DE PROSTATA	220801 - RIOJA	ACCION	Muy Alta	2023	COSTEO S/	11,217.00	11,218.00	11,217.00	11,218.00	11,218.00	11,216.00	11,218.00	11,218.00	11,217.00	11,218.00	11,218.00	11,216.00	134,609.00
						FISICO	1.00	2.00	2.00	2.00	2.00	2.00	2.00	2.00	2.00	2.00	2.00	1.00	22.00
					2024	COSTEO S/	11,217.00	11,218.00	11,217.00	11,218.00	11,218.00	11,216.00	11,218.00	11,218.00	11,217.00	11,218.00	11,218.00	11,216.00	134,609.00
						FISICO	1.00	2.00	2.00	2.00	2.00	2.00	2.00	2.00	2.00	2.00	2.00	1.00	22.00
					2025	COSTEO S/	11,217.00	11,218.00	11,217.00	11,218.00	11,218.00	11,216.00	11,218.00	11,218.00	11,217.00	11,218.00	11,218.00	11,216.00	134,609.00
						FISICO	1.00	2.00	2.00	2.00	2.00	2.00	2.00	2.00	2.00	2.00	2.00	1.00	22.00
					2022	COSTEO S/	8,118.00	8,118.00	8,118.00	8,118.00	8,119.00	8,118.00	8,118.00	8,118.00	8,119.00	8,118.00	8,118.00	8,118.00	97,418.00
						FISICO	1.00	2.00	2.00	2.00	2.00	2.00	2.00	2.00	2.00	2.00	2.00	1.00	22.00
AOI00105800059	0215082 - TAMIZAJE PARA DETECCION DE CANCER DE PIEL	220801 - RIOJA	ACCION	Muy Alta	2023	COSTEO S/	8,118.00	8,118.00	8,118.00	8,118.00	8,119.00	8,118.00	8,118.00	8,118.00	8,119.00	8,118.00	8,118.00	8,118.00	97,418.00
						FISICO	1.00	2.00	2.00	2.00	2.00	2.00	2.00	2.00	2.00	2.00	2.00	1.00	22.00
					2024	COSTEO S/	8,118.00	8,118.00	8,118.00	8,118.00	8,119.00	8,118.00	8,118.00	8,118.00	8,119.00	8,118.00	8,118.00	8,118.00	97,418.00
						FISICO	1.00	2.00	2.00	2.00	2.00	2.00	2.00	2.00	2.00	2.00	2.00	1.00	22.00
					2025	COSTEO S/	8,118.00	8,118.00	8,118.00	8,118.00	8,119.00	8,118.00	8,118.00	8,118.00	8,119.00	8,118.00	8,118.00	8,118.00	97,418.00
						FISICO	2.00	2.00	2.00	2.00	2.00	2.00	2.00	2.00	2.00	2.00	2.00	2.00	24.00
					2022	COSTEO S/	2,708.00	2,708.00	2,708.00	2,708.00	2,709.00	2,707.00	2,709.00	2,708.00	2,708.00	2,708.00	2,709.00	2,707.00	32,497.00
						FISICO	2.00	2.00	2.00	2.00	2.00	2.00	2.00	2.00	2.00	2.00	2.00	2.00	24.00
AOI00105800060	0081801 - ATENCION DE LA PACIENTE CON LESIONES PREMALIGNAS DE CUELLO UTERINO CON ABLACION	220801 - RIOJA	ACCION	Muy Alta	2023	COSTEO S/	2,708.00	2,708.00	2,708.00	2,708.00	2,709.00	2,707.00	2,709.00	2,708.00	2,708.00	2,708.00	2,709.00	2,707.00	32,497.00
						FISICO	2.00	2.00	2.00	2.00	2.00	2.00	2.00	2.00	2.00	2.00	2.00	2.00	24.00
					2024	COSTEO S/	2,708.00	2,708.00	2,708.00	2,708.00	2,709.00	2,707.00	2,709.00	2,708.00	2,708.00	2,708.00	2,709.00	2,707.00	32,497.00
						FISICO	2.00	2.00	2.00	2.00	2.00	2.00	2.00	2.00	2.00	2.00	2.00	2.00	24.00
					2025	COSTEO S/	2,708.00	2,708.00	2,708.00	2,708.00	2,709.00	2,707.00	2,709.00	2,708.00	2,708.00	2,708.00	2,709.00	2,707.00	32,497.00
						FISICO	218.00	218.00	218.00	218.00	218.00	218.00	218.00	218.00	218.00	213.00	218.00	218.00	2,611.00
					2022	COSTEO S/	7,855.00	7,855.00	7,855.00	7,855.00	7,855.00	7,855.00	7,855.00	7,855.00	7,855.00	7,859.00	7,864.00	7,856.00	94,274.00
						FISICO	218.00	218.00	218.00	218.00	218.00	218.00	218.00	218.00	218.00	213.00	218.00	218.00	2,611.00
AOI00105800070	4398801 - FAMILIAS QUE RECIBEN SESIONES EDUCATIVAS Y DEMOSTRATIVAS EN ACTIVIDADES RELACIONADAS CON ENFERMEDADES NO TRANSMISIBLES	220801 - RIOJA	FAMILIA	Muy Alta	2023	COSTEO S/	7,855.00	7,855.00	7,855.00	7,855.00	7,855.00	7,855.00	7,855.00	7,855.00	7,855.00	7,859.00	7,864.00	7,856.00	94,274.00
						FISICO	218.00	218.00	218.00	218.00	218.00	218.00	218.00	218.00	218.00	213.00	218.00	218.00	2,611.00
					2024	COSTEO S/	7,855.00	7,855.00	7,855.00	7,855.00	7,855.00	7,855.00	7,855.00	7,855.00	7,855.00	7,859.00	7,864.00	7,856.00	94,274.00

Documento Nº Tramite: 001-2021818368. Esta es una copia auténtica imprimible de un documento electrónico del GOBIERNO REGIONAL SAN MARTIN, generado en concordancia por lo dispuesto en la ley 27269. Autenticidad e integridad pueden ser contrastada a través de la siguiente dirección web:
https://verificarfirma.regionsanmartin.gob.pe?codigo=e44290a7q89b7q434bqa947q72a55480913a&anex=312323

				2025	S/														
					FISICO	218.00	218.00	218.00	218.00	218.00	218.00	218.00	218.00	218.00	213.00	218.00	218.00	2,611.00
					COSTEO S/	7,855.00	7,855.00	7,855.00	7,855.00	7,855.00	7,855.00	7,855.00	7,855.00	7,855.00	7,859.00	7,864.00	7,856.00	94,274.00
AOI00105800071	4398803 - DOCENTES CAPACITADOS QUE DESARROLLAN ACCIONES PARA LA PROMOCIÓN DE LA ALIMENTACIÓN SALUDABLE, ACTIVIDAD FÍSICA, SALUD OCULAR Y SALUD BUCAL	220801 - RIOJA	PERSONA CAPACITADA	Muy Alta	2022	FISICO	36.00	36.00	36.00	36.00	36.00	36.00	36.00	36.00	36.00	37.00	37.00	37.00	435.00
						COSTEO S/	7,531.00	7,531.00	7,531.00	7,531.00	7,531.00	7,531.00	7,531.00	7,531.00	7,531.00	7,531.00	7,531.00	7,549.00	90,390.00
				2023	FISICO	36.00	36.00	36.00	36.00	36.00	36.00	36.00	36.00	36.00	37.00	37.00	37.00	435.00
					COSTEO S/	7,531.00	7,531.00	7,531.00	7,531.00	7,531.00	7,531.00	7,531.00	7,531.00	7,531.00	7,531.00	7,531.00	7,549.00	90,390.00
				2024	FISICO	36.00	36.00	36.00	36.00	36.00	36.00	36.00	36.00	36.00	37.00	37.00	37.00	435.00
					COSTEO S/	7,531.00	7,531.00	7,531.00	7,531.00	7,531.00	7,531.00	7,531.00	7,531.00	7,531.00	7,531.00	7,531.00	7,549.00	90,390.00
				2025	FISICO	36.00	36.00	36.00	36.00	36.00	36.00	36.00	36.00	36.00	37.00	37.00	37.00	435.00
					COSTEO S/	7,531.00	7,531.00	7,531.00	7,531.00	7,531.00	7,531.00	7,531.00	7,531.00	7,531.00	7,531.00	7,531.00	7,549.00	90,390.00
AOI00105800466	5001102 - EVALUACIÓN Y DESPISTAJE DE CATARATA	220801 - RIOJA	PERSONA TAMIZADA	Muy Alta	2022	FISICO	36.00	36.00	36.00	36.00	36.00	36.00	38.00	36.00	38.00	36.00	36.00	38.00	438.00
						COSTEO S/	8,599.33	8,599.33	8,599.33	8,599.33	8,599.33	8,599.33	8,599.33	8,599.33	8,599.33	8,599.33	8,599.33	8,599.37	103,192.00
				2023	FISICO	36.00	36.00	36.00	36.00	36.00	36.00	38.00	36.00	38.00	36.00	36.00	38.00	438.00
					COSTEO S/	8,599.33	8,599.33	8,599.33	8,599.33	8,599.33	8,599.33	8,599.33	8,599.33	8,599.33	8,599.33	8,599.33	8,599.37	103,192.00
				2024	FISICO	36.00	36.00	36.00	36.00	36.00	36.00	38.00	36.00	38.00	36.00	36.00	38.00	438.00
					COSTEO S/	8,599.33	8,599.33	8,599.33	8,599.33	8,599.33	8,599.33	8,599.33	8,599.33	8,599.33	8,599.33	8,599.33	8,599.37	103,192.00
				2025	FISICO	36.00	36.00	36.00	36.00	36.00	36.00	38.00	36.00	38.00	36.00	36.00	38.00	438.00
					COSTEO S/	8,599.33	8,599.33	8,599.33	8,599.33	8,599.33	8,599.33	8,599.33	8,599.33	8,599.33	8,599.33	8,599.33	8,599.37	103,192.00
AOI00105800467	5001302 - EVALUACIÓN DE ERRORES REFRACTIVOS EN NIÑOS (AS) DE 3 A 11 AÑOS	220801 - RIOJA	PERSONA TAMIZADA	Muy Alta	2022	FISICO	136.00	136.00	136.00	136.00	136.00	136.00	136.00	136.00	136.00	136.00	136.00	136.00	1,632.00
						COSTEO S/	4,495.10	4,495.10	4,495.10	4,495.10	4,495.10	4,495.10	4,495.10	4,495.10	4,495.20	4,495.30	4,495.40	4,495.30	53,942.00
				2023	FISICO	136.00	136.00	136.00	136.00	136.00	136.00	136.00	136.00	136.00	136.00	136.00	136.00	1,632.00
					COSTEO S/	4,495.10	4,495.10	4,495.10	4,495.10	4,495.10	4,495.10	4,495.10	4,495.10	4,495.20	4,495.30	4,495.40	4,495.30	53,942.00
				2024	FISICO	136.00	136.00	136.00	136.00	136.00	136.00	136.00	136.00	136.00	136.00	136.00	136.00	1,632.00
					COSTEO S/	4,495.10	4,495.10	4,495.10	4,495.10	4,495.10	4,495.10	4,495.10	4,495.10	4,495.20	4,495.30	4,495.40	4,495.30	53,942.00
				2025	FISICO	136.00	136.00	136.00	136.00	136.00	136.00	136.00	136.00	136.00	136.00	136.00	136.00	1,632.00
					COSTEO S/	4,495.10	4,495.10	4,495.10	4,495.10	4,495.10	4,495.10	4,495.10	4,495.10	4,495.20	4,495.30	4,495.40	4,495.30	53,942.00
AOI00105800469	5001505 - PERSONAS MAYORES DE 60 AÑOS CON VALORACION CLINICA DE FACTORES DE RIESGO Y TAMIZAJE LABORATORIAL	220801 - RIOJA	PERSONA TAMIZADA	Muy Alta	2022	FISICO	300.00	300.00	300.00	300.00	300.00	300.00	300.00	300.00	300.00	300.00	300.00	300.00	3,600.00
						COSTEO S/	22,703.08	22,703.08	22,703.08	22,703.08	22,703.08	22,703.08	22,703.08	22,703.08	22,703.08	22,703.08	22,703.08	22,704.12	272,438.00
				2023	FISICO	300.00	300.00	300.00	300.00	300.00	300.00	300.00	300.00	300.00	300.00	300.00	300.00	3,600.00
					COSTEO S/	22,703.08	22,703.08	22,703.08	22,703.08	22,703.08	22,703.08	22,703.08	22,703.08	22,703.08	22,703.08	22,703.08	22,704.12	272,438.00
				2024	FISICO	300.00	300.00	300.00	300.00	300.00	300.00	300.00	300.00	300.00	300.00	300.00	300.00	3,600.00
					COSTEO S/	22,703.08	22,703.08	22,703.08	22,703.08	22,703.08	22,703.08	22,703.08	22,703.08	22,703.08	22,703.08	22,703.08	22,704.12	272,438.00
				2025	FISICO	300.00	300.00	300.00	300.00	300.00	300.00	300.00	300.00	300.00	300.00	300.00	300.00	3,600.00
					COSTEO S/	22,703.08	22,703.08	22,703.08	22,703.08	22,703.08	22,703.08	22,703.08	22,703.08	22,703.08	22,703.08	22,703.08	22,704.12	272,438.00
AOI00105800470	5001603 - PACIENTE HIPERTENSO DE NO ALTO RIESGO NO CONTROLADO, QUE RECIBE TRATAMIENTO	220801 - RIOJA	PERSONA TRATADA	Muy Alta	2022	FISICO	45.00	45.00	45.00	45.00	45.00	45.00	45.00	45.00	45.00	45.00	45.00	46.00	541.00
						COSTEO S/	7,526.00	7,526.00	7,526.00	7,526.00	7,526.00	7,526.00	7,526.00	7,526.00	7,526.00	7,526.00	7,526.00	7,526.00	90,312.00
				2023	FISICO	45.00	45.00	45.00	45.00	45.00	45.00	45.00	45.00	45.00	45.00	45.00	46.00	541.00
					COSTEO S/	7,526.00	7,526.00	7,526.00	7,526.00	7,526.00	7,526.00	7,526.00	7,526.00	7,526.00	7,526.00	7,526.00	7,526.00	90,312.00
				2024	FISICO	45.00	45.00	45.00	45.00	45.00	45.00	45.00	45.00	45.00	45.00	45.00	46.00	541.00
					COSTEO S/	7,526.00	7,526.00	7,526.00	7,526.00	7,526.00	7,526.00	7,526.00	7,526.00	7,526.00	7,526.00	7,526.00	7,526.00	90,312.00
				2025	FISICO	45.00	45.00	45.00	45.00	45.00	45.00	45.00	45.00	45.00	45.00	45.00	46.00	541.00
					COSTEO S/	7,526.00	7,526.00	7,526.00	7,526.00	7,526.00	7,526.00	7,526.00	7,526.00	7,526.00	7,526.00	7,526.00	7,526.00	90,312.00
AOI00105800471	5001704 - PACIENTES DIABETICOS CON TRATAMIENTO ESPECIALIZADO	220801 - RIOJA	PERSONA TRATADA	Muy Alta	2022	FISICO	19.00	19.00	19.00	19.00	19.00	19.00	19.00	19.00	22.00	22.00	20.00	19.00	235.00
						COSTEO S/	8,437.50	8,437.50	8,437.50	8,437.50	8,437.50	8,437.50	8,437.50	8,437.50	8,437.50	8,437.50	8,437.50	8,438.50	101,251.00
				2023	FISICO	19.00	19.00	19.00	19.00	19.00	19.00	19.00	19.00	22.00	22.00	20.00	19.00	235.00
					COSTEO S/	8,437.50	8,437.50	8,437.50	8,437.50	8,437.50	8,437.50	8,437.50	8,437.50	8,437.50	8,437.50	8,437.50	8,438.50	101,251.00
				2024	FISICO	19.00	19.00	19.00	19.00	19.00	19.00	19.00	19.00	22.00	22.00	20.00	19.00	235.00
					COSTEO S/	8,437.50	8,437.50	8,437.50	8,437.50	8,437.50	8,437.50	8,437.50	8,437.50	8,437.50	8,437.50	8,437.50	8,438.50	101,251.00
				2025	FISICO	19.00	19.00	19.00	19.00	19.00	19.00	19.00	19.00	22.00	22.00	20.00	19.00	235.00
					COSTEO S/	8,437.50	8,437.50	8,437.50	8,437.50	8,437.50	8,437.50	8,437.50	8,437.50	8,437.50	8,437.50	8,437.50	8,438.50	101,251.00
AOI00105800472	5000813 - CIRUGIA PERIODONTAL	220801 - RIOJA	PERSONA TRATADA	Muy Alta	2022	FISICO	16.00	16.00	16.00	16.00	16.00	16.00	16.00	16.00	16.00	16.00	16.00	18.00	194.00
						COSTEO S/	4,847.00	4,847.00	4,847.00	4,847.00	4,847.00	4,847.00	4,847.00	4,847.00	4,850.00	4,849.00	4,850.00	4,847.00	58,172.00
				2023	FISICO	16.00	16.00	16.00	16.00	16.00	16.00	16.00	16.00	16.00	16.00	16.00	18.00	194.00
					COSTEO S/	4,847.00	4,847.00	4,847.00	4,847.00	4,847.00	4,847.00	4,847.00	4,847.00	4,850.00	4,849.00	4,850.00	4,847.00	58,172.00
				2024	FISICO	16.00	16.00	16.00	16.00	16.00	16.00	16.00	16.00	16.00	16.00	16.00	18.00	194.00
					COSTEO S/	4,847.00	4,847.00	4,847.00	4,847.00	4,847.00	4,847.00	4,847.00	4,847.00	4,850.00	4,849.00	4,850.00	4,847.00	58,172.00
				2025	FISICO	16.00	16.00	16.00	16.00	16.00	16.00	16.00	16.00	16.00	16.00	16.00	18.00	194.00
					COSTEO S/	4,847.00	4,847.00	4,847.00	4,847.00	4,847.00	4,847.00	4,847.00	4,847.00	4,850.00	4,849.00	4,850.00	4,847.00	58,172.00
AOI00105800473	4398701 - POBLACION INFORMADA EN PREVENCION Y CONTROL DE LAS ENFERMEDADES NO TRANSMISIBLES POR MEDIOS MASIVOS DE COMUNICACION	220801 - RIOJA	PERSONA INFORMADA	Muy Alta	2022	FISICO	382.00	382.00	382.00	382.00	382.00	382.00	382.00	382.00	382.00	382.00	388.00	382.00	4,590.00
						COSTEO S/	9,847.50	9,847.50	9,847.50	9,847.50	9,847.50	9,847.50	9,847.50	9,847.50	9,847.50	9,847.50	9,847.50	9,846.50	118,169.00
				2023	FISICO	382.00	382.00	382.00	382.00	382.00	382.00	382.00	382.00	382.00	382.00	388.00	382.00	4,590.00
					COSTEO S/	9,847.50	9,847.50	9,847.50	9,847.50	9,847.50	9,847.50	9,847.50	9,847.50	9,847.50	9,847.50	9,847.50	9,846.50	118,169.00
				2024	FISICO	382.00	382.00	382.00	382.00	382.00	382.00	382.00	382.00	382.00	382.00	388.00	382.00	4,590.00
					COSTEO S/	9,847.50	9,847.50	9,847.50	9,847.50	9,847.50	9,847.50	9,847.50	9,847.50	9,847.50	9,847.50	9,847.50	9,846.50	118,169.00
				2025	FISICO	382.00	382.00	382.00	382.00	382.00	382.00	382.00	382.00	382.00	382.00	388.00	382.00	4,590.00
					COSTEO S/	9,847.50	9,847.50	9,847.50	9,847.50	9,847.50	9,847.50	9,847.50	9,847.50	9,847.50	9,847.50	9,847.50	9,846.50	118,169.00
AOI00105800601	4398502 - MONITOREO DEL PROGRAMA NO TRANSMISIBLES	220801 - RIOJA	INFORME	Muy Alta	2022	FISICO	1.00	1.00	1.00	1.00	1.00	1.00	1.00	1.00	1.00	1.00	1.00	1.00	12.00
						COSTEO S/	66,132.00	66,132.00	66,132.00	66,132.00	66,132.00	66,132.00	66,132.00	66,132.00	66,132.00	66,132.00	66,132.00	66,134.00	793,586.00
				2023	FISICO	1.00	1.00	1.00	1.00	1.00	1.00	1.00	1.00	1.00	1.00	1.00	1.00	12.00
					COSTEO S/	66,132.00	66,132.00	66,132.00	66,132.00	66,132.00	66,132.00	66,132.00	66,132.00	66,132.00	66,132.00	66,132.00	66,134.00	793,586.00
				2024	FISICO	1.00	1.00	1.00	1.00	1.00	1.00	1.00	1.00	1.00	1.00	1.00	1.00	12.00
					COSTEO S/	66,132.00	66,132.00	66,132.00	66,132.00	66,132.00	66,132.00	66,132.00	66,132.00	66,132.00	66,132.00	66,132.00	66,134.00	793,586.00
				2025	FISICO	1.00	1.00	1.00	1.00	1.00	1.00	1.00	1.00	1.00	1.00	1.00	1.00	12.00
					COSTEO S/	66,132.00	66,132.00	66,132.00	66,132.00	66,132.00	66,132.00	66,132.00	66,132.00	66,132.00	66,132.00	66,132.00	66,134.00	793,586.00
I5071 - FUNCIONARIOS MUNICIPALES		220801 - RIOJA	FAMILIA	Muy Alta	2022	FISICO	34.00	34.00	34.00	34.00	34.00	34.00	34.00	34.00	34.00	34.00	34.00	35.00	409.00
						COSTEO S/	5,874.00	5,874.00	5,874.00	5,874.00	5,874.00	5,874.00	5,874.00	5,874.00	5,874.00	5,874.00	5,876.00	5,887.00	70,503.00

Documento Nro: 001-2021818368. Esta es una copia auténtica imprimible de un documento electrónico del GOBIERNO REGIONAL SAN MARTÍN, generado en concordancia por lo dispuesto en la ley 27269. Autenticidad e integridad pueden ser contrastada a través de la siguiente dirección web:
https://verificarfirma.regionsanmartin.gob.pe?codigo=e44290a7q89b7q434bqa947q72a55480913a&anex=312323

	SENSIBILIZADOS PARA LA PROMOCIÓN DE PRACTICAS Y ENTORNOS SALUDABLES PARA LA PREVENCIÓN DEL CÁNCER				2023	FISICO	34.00	34.00	34.00	34.00	34.00	34.00	34.00	34.00	34.00	34.00	34.00	35.00	409.00
						COSTEO S/	5,874.00	5,874.00	5,874.00	5,874.00	5,874.00	5,874.00	5,874.00	5,874.00	5,874.00	5,874.00	5,876.00	5,887.00	70,503.00
					2024	FISICO	34.00	34.00	34.00	34.00	34.00	34.00	34.00	34.00	34.00	34.00	34.00	35.00	409.00
						COSTEO S/	5,874.00	5,874.00	5,874.00	5,874.00	5,874.00	5,874.00	5,874.00	5,874.00	5,874.00	5,874.00	5,876.00	5,887.00	70,503.00
					2025	FISICO	34.00	34.00	34.00	34.00	34.00	34.00	34.00	34.00	34.00	34.00	34.00	35.00	409.00
						COSTEO S/	5,874.00	5,874.00	5,874.00	5,874.00	5,874.00	5,874.00	5,874.00	5,874.00	5,874.00	5,874.00	5,876.00	5,887.00	70,503.00
AOI00105800606	5001401 - CONTROL DE NIÑOS CON ERRORES REFRACTIVOS	220801 - RIOJA	PERSONA TRATADA	Muy Alta	2022	FISICO	18.00	18.00	18.00	18.00	18.00	18.00	19.00	19.00	18.00	18.00	19.00	19.00	220.00
						COSTEO S/	84.00	84.00	84.00	84.00	84.00	84.00	84.00	84.00	84.00	84.00	84.00	89.00	1,013.00
					2023	FISICO	18.00	18.00	18.00	18.00	18.00	18.00	19.00	19.00	18.00	18.00	19.00	19.00	220.00
						COSTEO S/	84.00	84.00	84.00	84.00	84.00	84.00	84.00	84.00	84.00	84.00	84.00	89.00	1,013.00
					2024	FISICO	18.00	18.00	18.00	18.00	18.00	18.00	19.00	19.00	18.00	18.00	19.00	19.00	220.00
						COSTEO S/	84.00	84.00	84.00	84.00	84.00	84.00	84.00	84.00	84.00	84.00	84.00	89.00	1,013.00
					2025	FISICO	18.00	18.00	18.00	18.00	18.00	18.00	19.00	19.00	18.00	18.00	19.00	19.00	220.00
						COSTEO S/	84.00	84.00	84.00	84.00	84.00	84.00	84.00	84.00	84.00	84.00	84.00	89.00	1,013.00

AEI.05.08 - ATENCIÓN INTEGRAL DEL ADOLESCENTE

CODIGO	ACTIVIDAD OPERATIVA	UBIGEO	U.M.	PRIORIDAD	PERIODO MULTIANUAL	META	PROGRAMACION MENSUAL 01	02	03	04	05	06	07	08	09	10	11	12	TOTAL ANUAL
					2022	FISICO	105.00	99.00	99.00	99.00	99.00	99.00	99.00	99.00	99.00	99.00	99.00	99.00	1,194.00
						COSTEO S/	0.00	0.00	0.00	0.00	0.00	0.00	0.00	0.00	0.00	0.00	0.00	0.00	0.00
					2023	FISICO	105.00	99.00	99.00	99.00	99.00	99.00	99.00	99.00	99.00	99.00	99.00	99.00	1,194.00
						COSTEO S/	0.00	0.00	0.00	0.00	0.00	0.00	0.00	0.00	0.00	0.00	0.00	0.00	0.00
AOI00105800608	0087901 - ADOLESCENTE CON SUPLEMENTO DE HIERRO Y ACIDO FOLICO	220801 - RIOJA	ADOLESCENTE	Muy Alta	2024	FISICO	105.00	99.00	99.00	99.00	99.00	99.00	99.00	99.00	99.00	99.00	99.00	99.00	1,194.00
						COSTEO S/	0.00	0.00	0.00	0.00	0.00	0.00	0.00	0.00	0.00	0.00	0.00	0.00	0.00
					2025	FISICO	105.00	99.00	99.00	99.00	99.00	99.00	99.00	99.00	99.00	99.00	99.00	99.00	1,194.00
						COSTEO S/	0.00	0.00	0.00	0.00	0.00	0.00	0.00	0.00	0.00	0.00	0.00	0.00	0.00

AEI.05.09 - ATENCIÓN INTEGRAL EN SALUD MENTAL A LA POBLACIÓN

CODIGO	ACTIVIDAD OPERATIVA	UBIGEO	U.M.	PRIORIDAD	PERIODO MULTIANUAL	META	PROGRAMACION MENSUAL 01	02	03	04	05	06	07	08	09	10	11	12	TOTAL ANUAL
					2022	FISICO	29.00	29.00	29.00	29.00	29.00	29.00	29.00	29.00	29.00	29.00	29.00	30.00	349.00
						COSTEO S/	13,418.00	13,418.00	13,418.00	13,418.00	13,418.00	13,418.00	13,418.00	13,418.00	13,418.00	13,418.00	13,418.00	13,422.00	161,020.00
					2023	FISICO	29.00	29.00	29.00	29.00	29.00	29.00	29.00	29.00	29.00	29.00	29.00	30.00	349.00
						COSTEO S/	13,418.00	13,418.00	13,418.00	13,418.00	13,418.00	13,418.00	13,418.00	13,418.00	13,418.00	13,418.00	13,418.00	13,422.00	161,020.00
AOI00105800075	0070603 - AGENTES COMUNITARIOS DE SALUD REALIZAN VIGILANCIA CIUDADANA PARA REDUCIR LA VIOLENCIA FÍSICA CAUSADA POR LA PAREJA	220801 - RIOJA	PERSONA CAPACITADA	Muy Alta	2024	FISICO	29.00	29.00	29.00	29.00	29.00	29.00	29.00	29.00	29.00	29.00	29.00	30.00	349.00
						COSTEO S/	13,418.00	13,418.00	13,418.00	13,418.00	13,418.00	13,418.00	13,418.00	13,418.00	13,418.00	13,418.00	13,418.00	13,422.00	161,020.00
					2025	FISICO	29.00	29.00	29.00	29.00	29.00	29.00	29.00	29.00	29.00	29.00	29.00	30.00	349.00
						COSTEO S/	13,418.00	13,418.00	13,418.00	13,418.00	13,418.00	13,418.00	13,418.00	13,418.00	13,418.00	13,418.00	13,418.00	13,422.00	161,020.00
					2022	FISICO	20.00	20.00	14.00	10.00	10.00	10.00	10.00	10.00	10.00	10.00	10.00	10.00	144.00
						COSTEO S/	2,523.00	2,523.00	2,523.00	2,523.00	2,523.00	2,523.00	2,523.00	2,523.00	2,523.00	2,523.00	2,523.00	2,531.00	30,284.00
					2023	FISICO	20.00	20.00	14.00	10.00	10.00	10.00	10.00	10.00	10.00	10.00	10.00	10.00	144.00
						COSTEO S/	2,523.00	2,523.00	2,523.00	2,523.00	2,523.00	2,523.00	2,523.00	2,523.00	2,523.00	2,523.00	2,523.00	2,531.00	30,284.00
AOI00105800556	0070625 - ACOMPAÑAMIENTO PSICOSOCIAL A VÍCTIMAS DE VIOLENCIA POLÍTICA	220801 - RIOJA	PERSONA TRATADA	Muy Alta	2024	FISICO	20.00	20.00	14.00	10.00	10.00	10.00	10.00	10.00	10.00	10.00	10.00	10.00	144.00
						COSTEO S/	2,523.00	2,523.00	2,523.00	2,523.00	2,523.00	2,523.00	2,523.00	2,523.00	2,523.00	2,523.00	2,523.00	2,531.00	30,284.00
					2025	FISICO	20.00	20.00	14.00	10.00	10.00	10.00	10.00	10.00	10.00	10.00	10.00	10.00	144.00
						COSTEO S/	2,523.00	2,523.00	2,523.00	2,523.00	2,523.00	2,523.00	2,523.00	2,523.00	2,523.00	2,523.00	2,523.00	2,531.00	30,284.00
					2022	FISICO	76.00	76.00	76.00	76.00	76.00	76.00	75.00	75.00	75.00	75.00	75.00	75.00	906.00
						COSTEO S/	2,523.00	2,523.00	2,523.00	2,523.00	2,523.00	2,523.00	2,523.00	2,523.00	2,523.00	2,523.00	2,527.00	2,527.00	30,284.00
					2023	FISICO	76.00	76.00	76.00	76.00	76.00	76.00	75.00	75.00	75.00	75.00	75.00	75.00	906.00
						COSTEO S/	2,523.00	2,523.00	2,523.00	2,523.00	2,523.00	2,523.00	2,523.00	2,523.00	2,523.00	2,523.00	2,527.00	2,527.00	30,284.00
AOI00105800560	5005201 - SESIONES DE ENTRENAMIENTO EN HABILIDADES SOCIALES PARA ADOLESCENTES, JOVENES Y ADULTOS	220801 - RIOJA	PERSONA CAPACITADA	Muy Alta	2024	FISICO	76.00	76.00	76.00	76.00	76.00	76.00	75.00	75.00	75.00	75.00	75.00	75.00	906.00
						COSTEO S/	2,523.00	2,523.00	2,523.00	2,523.00	2,523.00	2,523.00	2,523.00	2,523.00	2,523.00	2,523.00	2,527.00	2,527.00	30,284.00
					2025	FISICO	76.00	76.00	76.00	76.00	76.00	76.00	75.00	75.00	75.00	75.00	75.00	75.00	906.00
						COSTEO S/	2,523.00	2,523.00	2,523.00	2,523.00	2,523.00	2,523.00	2,523.00	2,523.00	2,523.00	2,523.00	2,527.00	2,527.00	30,284.00
					2022	FISICO	173.00	173.00	173.00	173.00	173.00	173.00	172.00	172.00	172.00	172.00	172.00	172.00	2,070.00
						COSTEO S/	7,466.00	7,466.00	7,466.00	7,466.00	7,466.00	7,466.00	7,466.00	7,466.00	7,466.00	7,466.00	7,469.00	7,460.00	89,589.00
					2023	FISICO	173.00	173.00	173.00	173.00	173.00	173.00	172.00	172.00	172.00	172.00	172.00	172.00	2,070.00
						COSTEO S/	7,466.00	7,466.00	7,466.00	7,466.00	7,466.00	7,466.00	7,466.00	7,466.00	7,466.00	7,466.00	7,469.00	7,460.00	89,589.00
AOI00105800562	5005927 - TRATAMIENTO AMBULATORIO DE NIÑOS Y NIÑAS Y ADOLESCENTES DE 0 A 17 AÑOS POR TRASTORNOS MENTALES Y DEL COMPORTAMIENTO.	220801 - RIOJA	PERSONA TRATADA	Muy Alta	2024	FISICO	173.00	173.00	173.00	173.00	173.00	173.00	172.00	172.00	172.00	172.00	172.00	172.00	2,070.00
						COSTEO S/	7,466.00	7,466.00	7,466.00	7,466.00	7,466.00	7,466.00	7,466.00	7,466.00	7,466.00	7,466.00	7,469.00	7,460.00	89,589.00
					2025	FISICO	173.00	173.00	173.00	173.00	173.00	173.00	172.00	172.00	172.00	172.00	172.00	172.00	2,070.00
						COSTEO S/	7,466.00	7,466.00	7,466.00	7,466.00	7,466.00	7,466.00	7,466.00	7,466.00	7,466.00	7,466.00	7,469.00	7,460.00	89,589.00
					2022	FISICO	10.00	10.00	10.00	10.00	10.00	10.00	10.00	10.00	10.00	10.00	10.00	10.00	120.00
						COSTEO S/	6,466.00	6,466.00	6,466.00	6,466.00	6,466.00	6,466.00	6,465.00	6,465.00	6,465.00	6,465.00	6,465.00	6,465.00	77,586.00
					2023	FISICO	10.00	10.00	10.00	10.00	10.00	10.00	10.00	10.00	10.00	10.00	10.00	10.00	120.00
						COSTEO S/	6,466.00	6,466.00	6,466.00	6,466.00	6,466.00	6,466.00	6,465.00	6,465.00	6,465.00	6,465.00	6,465.00	6,465.00	77,586.00
AOI00105800563	5005195 - TRATAMIENTO AMBULATORIO A PERSONAS CON SÍNDROME PSICÓTICO O TRASTORNO DEL ESPECTRO DE LA ESQUIZOFRENIA	220801 - RIOJA	PERSONA TRATADA	Muy Alta	2024	FISICO	10.00	10.00	10.00	10.00	10.00	10.00	10.00	10.00	10.00	10.00	10.00	10.00	120.00
						COSTEO S/	6,466.00	6,466.00	6,466.00	6,466.00	6,466.00	6,466.00	6,465.00	6,465.00	6,465.00	6,465.00	6,465.00	6,465.00	77,586.00
					2025	FISICO	10.00	10.00	10.00	10.00	10.00	10.00	10.00	10.00	10.00	10.00	10.00	10.00	120.00
						COSTEO S/	6,466.00	6,466.00	6,466.00	6,466.00	6,466.00	6,466.00	6,465.00	6,465.00	6,465.00	6,465.00	6,465.00	6,465.00	77,586.00
					2022	FISICO	104.00	104.00	104.00	104.00	104.00	104.00	103.00	103.00	103.00	103.00	103.00	103.00	1,242.00
						COSTEO S/	15,663.00	15,663.00	15,663.00	15,663.00	15,663.00	15,663.00	15,662.00	15,662.00	15,662.00	15,661.00	15,661.00	15,661.00	187,947.00
					2023	FISICO	104.00	104.00	104.00	104.00	104.00	104.00	103.00	103.00	103.00	103.00	103.00	103.00	1,242.00
						COSTEO S/	15,663.00	15,663.00	15,663.00	15,663.00	15,663.00	15,663.00	15,662.00	15,662.00	15,662.00	15,661.00	15,661.00	15,661.00	187,947.00
AOI00105800564	5005190 - TRATAMIENTO AMBULATORIO DE PERSONAS CON DEPRESIÓN	220801 - RIOJA	PERSONA TRATADA	Muy Alta	2024	FISICO	104.00	104.00	104.00	104.00	104.00	104.00	103.00	103.00	103.00	103.00	103.00	103.00	1,242.00
						COSTEO S/	15,663.00	15,663.00	15,663.00	15,663.00	15,663.00	15,663.00	15,662.00	15,662.00	15,662.00	15,661.00	15,661.00	15,661.00	187,947.00
					2025	FISICO	104.00	104.00	104.00	104.00	104.00	104.00	103.00	103.00	103.00	103.00	103.00	103.00	1,242.00
						COSTEO S/	15,663.00	15,663.00	15,663.00	15,663.00	15,663.00	15,663.00	15,662.00	15,662.00	15,662.00	15,661.00	15,661.00	15,661.00	187,947.00
05192	INTERVENCIONES BREVES	220801 - RIOJA	PERSONA EXAMINADA	Muy Alta	2022	FISICO	14.00	14.00	14.00	14.00	14.00	14.00	14.00	14.00	14.00	13.00	13.00	13.00	165.00
	TIVACIONALES PARA					COSTEO S/	4,975.00	4,975.00	4,975.00	4,975.00	4,975.00	4,975.00	4,975.00	4,974.00	4,974.00	4,974.00	4,974.00	4,974.00	59,695.00

Documento Nro: 001-2021818368. Esta es una copia auténtica imprimible de un documento electrónico del GOBIERNO REGIONAL SAN MARTIN, generado en concordancia por lo dispuesto en la ley 27269. Autenticidad e integridad pueden ser contrastada a través de la siguiente dirección web
https://verificarfirma.regionsanmartin.gob.pe?codigo=e44290a7q89b7q434bqa947q72a55480913a&anex=312323

	PERSONAS CON CONSUMO PERJUDICIAL DEL ALCOHOL Y TABACO.				2023	FISICO	14.00	14.00	14.00	14.00	14.00	14.00	14.00	14.00	14.00	13.00	13.00	13.00	165.00
						COSTEO S/	4,975.00	4,975.00	4,975.00	4,975.00	4,975.00	4,975.00	4,975.00	4,974.00	4,974.00	4,974.00	4,974.00	4,974.00	59,695.00
					2024	FISICO	14.00	14.00	14.00	14.00	14.00	14.00	14.00	14.00	14.00	13.00	13.00	13.00	165.00
						COSTEO S/	4,975.00	4,975.00	4,975.00	4,975.00	4,975.00	4,975.00	4,975.00	4,974.00	4,974.00	4,974.00	4,974.00	4,974.00	59,695.00
					2025	FISICO	14.00	14.00	14.00	14.00	14.00	14.00	14.00	14.00	14.00	13.00	13.00	13.00	165.00
						COSTEO S/	4,975.00	4,975.00	4,975.00	4,975.00	4,975.00	4,975.00	4,975.00	4,974.00	4,974.00	4,974.00	4,974.00	4,974.00	59,695.00
AOI00105800566	5005189 - TRATAMIENTO EN VIOLENCIA FAMILIAR EN EL PRIMER NIVEL DE ATENCIÓN NO ESPECIALIZADO	220801 - RIOJA	PERSONA TRATADA	Muy Alta	2022	FISICO	403.00	403.00	403.00	403.00	403.00	403.00	403.00	403.00	403.00	403.00	402.00	402.00	4,834.00
						COSTEO S/	25,616.00	25,616.00	25,616.00	25,616.00	25,616.00	25,616.00	25,615.00	25,615.00	25,615.00	25,616.00	25,619.00	25,619.00	307,395.00
					2023	FISICO	403.00	403.00	403.00	403.00	403.00	403.00	403.00	403.00	403.00	403.00	402.00	402.00	4,834.00
						COSTEO S/	25,616.00	25,616.00	25,616.00	25,616.00	25,616.00	25,616.00	25,615.00	25,615.00	25,615.00	25,616.00	25,619.00	25,619.00	307,395.00
					2024	FISICO	403.00	403.00	403.00	403.00	403.00	403.00	403.00	403.00	403.00	403.00	402.00	402.00	4,834.00
						COSTEO S/	25,616.00	25,616.00	25,616.00	25,616.00	25,616.00	25,616.00	25,615.00	25,615.00	25,615.00	25,616.00	25,619.00	25,619.00	307,395.00
					2025	FISICO	403.00	403.00	403.00	403.00	403.00	403.00	403.00	403.00	403.00	403.00	402.00	402.00	4,834.00
						COSTEO S/	25,616.00	25,616.00	25,616.00	25,616.00	25,616.00	25,616.00	25,615.00	25,615.00	25,615.00	25,616.00	25,619.00	25,619.00	307,395.00
AOI00105800590	5005183 - MONITOREO DEL PROGRAMA EN SALUD MENTAL	220101 - MOYOBAMBA	INFORME	Muy Alta	2022	FISICO	1.00	1.00	1.00	1.00	1.00	1.00	1.00	1.00	1.00	1.00	1.00	1.00	12.00
						COSTEO S/	17,758.00	17,758.00	17,758.00	17,758.00	17,758.00	17,758.00	17,758.00	17,758.00	17,758.00	17,758.00	17,758.00	17,759.00	213,097.00
					2023	FISICO	1.00	1.00	1.00	1.00	1.00	1.00	1.00	1.00	1.00	1.00	1.00	1.00	12.00
						COSTEO S/	17,758.00	17,758.00	17,758.00	17,758.00	17,758.00	17,758.00	17,758.00	17,758.00	17,758.00	17,758.00	17,758.00	17,759.00	213,097.00
					2024	FISICO	1.00	1.00	1.00	1.00	1.00	1.00	1.00	1.00	1.00	1.00	1.00	1.00	12.00
						COSTEO S/	17,758.00	17,758.00	17,758.00	17,758.00	17,758.00	17,758.00	17,758.00	17,758.00	17,758.00	17,758.00	17,758.00	17,759.00	213,097.00
					2025	FISICO	1.00	1.00	1.00	1.00	1.00	1.00	1.00	1.00	1.00	1.00	1.00	1.00	12.00
						COSTEO S/	17,758.00	17,758.00	17,758.00	17,758.00	17,758.00	17,758.00	17,758.00	17,758.00	17,758.00	17,758.00	17,758.00	17,759.00	213,097.00
AOI00105800591	0070606 - TAMIZAJE PARA DETECTAR VIOLENCIA FAMILIAR EN PERSONAS MAYORES DE 18 AÑOS	220101 - MOYOBAMBA	PERSONA TAMIZADA	Muy Alta	2022	FISICO	3,966.00	3,966.00	3,966.00	3,966.00	3,966.00	3,966.00	3,966.00	3,966.00	3,968.00	3,968.00	3,968.00	3,968.00	47,600.00
						COSTEO S/	5,042.00	5,042.00	5,042.00	5,042.00	5,042.00	5,042.00	5,042.00	5,042.00	5,042.00	5,042.00	5,042.00	5,043.00	60,505.00
					2023	FISICO	3,966.00	3,966.00	3,966.00	3,966.00	3,966.00	3,966.00	3,966.00	3,966.00	3,968.00	3,968.00	3,968.00	3,968.00	47,600.00
						COSTEO S/	5,042.00	5,042.00	5,042.00	5,042.00	5,042.00	5,042.00	5,042.00	5,042.00	5,042.00	5,042.00	5,042.00	5,043.00	60,505.00
					2024	FISICO	3,966.00	3,966.00	3,966.00	3,966.00	3,966.00	3,966.00	3,966.00	3,966.00	3,968.00	3,968.00	3,968.00	3,968.00	47,600.00
						COSTEO S/	5,042.00	5,042.00	5,042.00	5,042.00	5,042.00	5,042.00	5,042.00	5,042.00	5,042.00	5,042.00	5,042.00	5,043.00	60,505.00
					2025	FISICO	3,966.00	3,966.00	3,966.00	3,966.00	3,966.00	3,966.00	3,966.00	3,966.00	3,968.00	3,968.00	3,968.00	3,968.00	47,600.00
						COSTEO S/	5,042.00	5,042.00	5,042.00	5,042.00	5,042.00	5,042.00	5,042.00	5,042.00	5,042.00	5,042.00	5,042.00	5,043.00	60,505.00
AOI00105800596	5005194 - REHABILITACION PSICOSOCIAL DE PERSONAS CON TRASTORNOS DEL COMPORTAMIENTO DEBIDO AL CONSUMO DE ALCOHOL	220801 - RIOJA	PERSONA ATENDIDA	Muy Alta	2022	FISICO	1.00	1.00	1.00	1.00	1.00	1.00	1.00	1.00	1.00	1.00	1.00	1.00	12.00
						COSTEO S/	1,765.00	1,765.00	1,765.00	1,765.00	1,765.00	1,765.00	1,765.00	1,765.00	1,765.00	1,765.00	1,765.00	1,776.00	21,191.00
					2023	FISICO	1.00	1.00	1.00	1.00	1.00	1.00	1.00	1.00	1.00	1.00	1.00	1.00	12.00
						COSTEO S/	1,765.00	1,765.00	1,765.00	1,765.00	1,765.00	1,765.00	1,765.00	1,765.00	1,765.00	1,765.00	1,765.00	1,776.00	21,191.00
					2024	FISICO	1.00	1.00	1.00	1.00	1.00	1.00	1.00	1.00	1.00	1.00	1.00	1.00	12.00
						COSTEO S/	1,765.00	1,765.00	1,765.00	1,765.00	1,765.00	1,765.00	1,765.00	1,765.00	1,765.00	1,765.00	1,765.00	1,776.00	21,191.00
					2025	FISICO	1.00	1.00	1.00	1.00	1.00	1.00	1.00	1.00	1.00	1.00	1.00	1.00	12.00
						COSTEO S/	1,765.00	1,765.00	1,765.00	1,765.00	1,765.00	1,765.00	1,765.00	1,765.00	1,765.00	1,765.00	1,765.00	1,776.00	21,191.00
AOI00105800597	5005197 - REHABILITACION PSICOSOCIAL	220801 - RIOJA	PERSONA ATENDIDA	Muy Alta	2022	FISICO	1.00	1.00	1.00	1.00	1.00	1.00	1.00	1.00	1.00	1.00	1.00	1.00	12.00
						COSTEO S/	6,199.00	6,199.00	6,199.00	6,199.00	6,199.00	6,199.00	6,199.00	6,199.00	6,199.00	6,199.00	6,199.00	6,210.00	74,399.00
					2023	FISICO	1.00	1.00	1.00	1.00	1.00	1.00	1.00	1.00	1.00	1.00	1.00	1.00	12.00
						COSTEO S/	6,199.00	6,199.00	6,199.00	6,199.00	6,199.00	6,199.00	6,199.00	6,199.00	6,199.00	6,199.00	6,199.00	6,210.00	74,399.00
					2024	FISICO	1.00	1.00	1.00	1.00	1.00	1.00	1.00	1.00	1.00	1.00	1.00	1.00	12.00
						COSTEO S/	6,199.00	6,199.00	6,199.00	6,199.00	6,199.00	6,199.00	6,199.00	6,199.00	6,199.00	6,199.00	6,199.00	6,210.00	74,399.00
					2025	FISICO	1.00	1.00	1.00	1.00	1.00	1.00	1.00	1.00	1.00	1.00	1.00	1.00	12.00
						COSTEO S/	6,199.00	6,199.00	6,199.00	6,199.00	6,199.00	6,199.00	6,199.00	6,199.00	6,199.00	6,199.00	6,199.00	6,210.00	74,399.00
AOI00105800604	0070601 - MADRES, PADRES Y CUIDADORES/AS CON APOYO EN ESTRATEGIAS DE CRIANZA Y CONOCIMIENTOS SOBRE EL DESARROLLO INFANTIL	220801 - RIOJA	FAMILIA	Muy Alta	2022	FISICO	109.00	109.00	109.00	109.00	109.00	109.00	109.00	109.00	109.00	109.00	109.00	120.00	1,319.00
						COSTEO S/	7,342.00	7,342.00	7,342.00	7,342.00	7,342.00	7,342.00	7,342.00	7,342.00	7,342.00	7,342.00	7,342.00	7,343.00	88,105.00
					2023	FISICO	109.00	109.00	109.00	109.00	109.00	109.00	109.00	109.00	109.00	109.00	109.00	120.00	1,319.00
						COSTEO S/	7,342.00	7,342.00	7,342.00	7,342.00	7,342.00	7,342.00	7,342.00	7,342.00	7,342.00	7,342.00	7,342.00	7,343.00	88,105.00
					2024	FISICO	109.00	109.00	109.00	109.00	109.00	109.00	109.00	109.00	109.00	109.00	109.00	120.00	1,319.00
						COSTEO S/	7,342.00	7,342.00	7,342.00	7,342.00	7,342.00	7,342.00	7,342.00	7,342.00	7,342.00	7,342.00	7,342.00	7,343.00	88,105.00
					2025	FISICO	109.00	109.00	109.00	109.00	109.00	109.00	109.00	109.00	109.00	109.00	109.00	120.00	1,319.00
						COSTEO S/	7,342.00	7,342.00	7,342.00	7,342.00	7,342.00	7,342.00	7,342.00	7,342.00	7,342.00	7,342.00	7,342.00	7,343.00	88,105.00

OEI.17 - MEJORAR EL CONOCIMIENTO DEL RIESGO DE DESASTRES EN EL DEPARTAMENTO

AEI.17.01 - ASISTENCIA TÉCNICA EN GESTIÓN DE RIESGO DE DESASTRES DE MANERA INTEGRAL A LA POBLACIÓN

CODIGO	ACTIVIDAD OPERATIVA	UBIGEO	U.M.	PRIORIDAD	PERIODO MULTIANUAL		PROGRAMACION MENSUAL												TOTAL ANUAL
						META	01	02	03	04	05	06	07	08	09	10	11	12	
AOI00105800138	5005560 - DESARROLLO DE SIMULACROS EN GESTION REACTIVA	220801 - RIOJA	REPORTE	Muy Alta	2022	FISICO	0.00	0.00	0.00	0.00	9.00	0.00	0.00	9.00	0.00	0.00	9.00	0.00	27.00
						COSTEO S/	0.00	0.00	0.00	0.00	2,000.00	0.00	0.00	2,000.00	0.00	0.00	2,000.00	0.00	6,000.00
					2023	FISICO	0.00	0.00	0.00	0.00	9.00	0.00	0.00	9.00	0.00	0.00	9.00	0.00	27.00
						COSTEO S/	0.00	0.00	0.00	0.00	2,000.00	0.00	0.00	2,000.00	0.00	0.00	2,000.00	0.00	6,000.00
					2024	FISICO	0.00	0.00	0.00	0.00	9.00	0.00	0.00	9.00	0.00	0.00	9.00	0.00	27.00
						COSTEO S/	0.00	0.00	0.00	0.00	2,000.00	0.00	0.00	2,000.00	0.00	0.00	2,000.00	0.00	6,000.00
					2025	FISICO	0.00	0.00	0.00	0.00	9.00	0.00	0.00	9.00	0.00	0.00	9.00	0.00	27.00
						COSTEO S/	0.00	0.00	0.00	0.00	2,000.00	0.00	0.00	2,000.00	0.00	0.00	2,000.00	0.00	6,000.00
AOI00105800139	5005610 - ADMINISTRACION Y ALMACENAMIENTO DE INFRAESTRUCTURA MOVIL PARA LA ASISTENCIA FRENTE A EMERGENCIAS Y DESASTRES	220801 - RIOJA	Infraestructura Movil	Muy Alta	2022	FISICO	0.00	0.00	0.00	0.00	0.00	1.00	0.00	0.00	0.00	0.00	0.00	0.00	1.00
						COSTEO S/	0.00	0.00	0.00	0.00	0.00	10,500.00	0.00	0.00	0.00	0.00	0.00	0.00	10,500.00
					2023	FISICO	0.00	0.00	0.00	0.00	0.00	1.00	0.00	0.00	0.00	0.00	0.00	0.00	1.00
						COSTEO S/	0.00	0.00	0.00	0.00	0.00	10,500.00	0.00	0.00	0.00	0.00	0.00	0.00	10,500.00
					2024	FISICO	0.00	0.00	0.00	0.00	0.00	1.00	0.00	0.00	0.00	0.00	0.00	0.00	1.00
						COSTEO S/	0.00	0.00	0.00	0.00	0.00	10,500.00	0.00	0.00	0.00	0.00	0.00	0.00	10,500.00
					2025	FISICO	0.00	0.00	0.00	0.00	0.00	1.00	0.00	0.00	0.00	0.00	0.00	0.00	1.00
						COSTEO S/	0.00	0.00	0.00	0.00	0.00	10,500.00	0.00	0.00	0.00	0.00	0.00	0.00	10,500.00
[illegible]	[illegible]05561 - [illegible] DE BRIGADAS PARA LA ATENCION FRENTE A EMERGENCIAS Y DESASTRES	220801 - RIOJA	BRIGADA	Muy Alta	2022	FISICO	0.00	0.00	0.00	0.00	0.00	0.00	0.00	0.00	1.00	0.00	0.00	0.00	1.00
						COSTEO S/	0.00	0.00	0.00	0.00	0.00	0.00	0.00	0.00	14,800.00	0.00	0.00	0.00	14,800.00
					2023	FISICO	0.00	0.00	0.00	0.00	0.00	0.00	0.00	0.00	1.00	0.00	0.00	0.00	1.00
						COSTEO S/	0.00	0.00	0.00	0.00	0.00	0.00	0.00	0.00	14,800.00	0.00	0.00	0.00	14,800.00

Documento Nro: 001-2021818368. Esta es una copia auténtica imprimible de un documento electrónico del GOBIERNO REGIONAL SAN MARTÍN, generado en concordancia por lo dispuesto en la ley 27269. Autenticidad e integridad pueden ser contrastada a través de la siguiente dirección web.

https://verificarfirma.regionsanmartin.gob.pe?codigo=e44290a7q89b7q434bqa947q72a55480913a&anex=312323

				2024	FISICO	0.00	0.00	0.00	0.00	0.00	0.00	0.00	0.00	1.00	0.00	0.00	0.00	1.00
					COSTEO S/	0.00	0.00	0.00	0.00	0.00	0.00	0.00	0.00	14,800.00	0.00	0.00	0.00	14,800.00
				2025	FISICO	0.00	0.00	0.00	0.00	0.00	0.00	0.00	0.00	1.00	0.00	0.00	0.00	1.00
					COSTEO S/	0.00	0.00	0.00	0.00	0.00	0.00	0.00	0.00	14,800.00	0.00	0.00	0.00	14,800.00
AOI00105800145	5005612 - DESARROLLO DE LOS CENTROS Y ESPACIOS DE MONITOREO DE EMERGENCIAS Y DESASTRES	220801 - RIOJA	REPORTE	Muy Alta	2022	FISICO	1.00	1.00	1.00	1.00	1.00	1.00	1.00	1.00	1.00	1.00	1.00	1.00	12.00
						COSTEO S/	3,540.00	3,540.00	3,540.00	3,540.00	3,541.00	3,541.00	3,541.00	3,541.00	3,541.00	3,541.00	3,541.00	3,541.00	42,488.00
					2023	FISICO	1.00	1.00	1.00	1.00	1.00	1.00	1.00	1.00	1.00	1.00	1.00	1.00	12.00
						COSTEO S/	3,540.00	3,540.00	3,540.00	3,540.00	3,541.00	3,541.00	3,541.00	3,541.00	3,541.00	3,541.00	3,541.00	3,541.00	42,488.00
					2024	FISICO	1.00	1.00	1.00	1.00	1.00	1.00	1.00	1.00	1.00	1.00	1.00	1.00	12.00
						COSTEO S/	3,540.00	3,540.00	3,540.00	3,540.00	3,541.00	3,541.00	3,541.00	3,541.00	3,541.00	3,541.00	3,541.00	3,541.00	42,488.00
					2025	FISICO	1.00	1.00	1.00	1.00	1.00	1.00	1.00	1.00	1.00	1.00	1.00	1.00	12.00
						COSTEO S/	3,540.00	3,540.00	3,540.00	3,540.00	3,541.00	3,541.00	3,541.00	3,541.00	3,541.00	3,541.00	3,541.00	3,541.00	42,488.00
AOI00105800149	5004280 - DESARROLLO DE INSTRUMENTOS ESTRATEGICOS PARA LA GESTION DEL RIESGO DE DESASTRES	220801 - RIOJA	INFORME TECNICO	Muy Alta	2022	FISICO	0.00	8.00	0.00	0.00	0.00	0.00	0.00	0.00	0.00	0.00	0.00	0.00	8.00
						COSTEO S/	0.00	5,000.00	0.00	0.00	0.00	0.00	0.00	0.00	0.00	0.00	0.00	0.00	5,000.00
					2023	FISICO	0.00	8.00	0.00	0.00	0.00	0.00	0.00	0.00	0.00	0.00	0.00	0.00	8.00
						COSTEO S/	0.00	5,000.00	0.00	0.00	0.00	0.00	0.00	0.00	0.00	0.00	0.00	0.00	5,000.00
					2024	FISICO	0.00	8.00	0.00	0.00	0.00	0.00	0.00	0.00	0.00	0.00	0.00	0.00	8.00
						COSTEO S/	0.00	5,000.00	0.00	0.00	0.00	0.00	0.00	0.00	0.00	0.00	0.00	0.00	5,000.00
					2025	FISICO	0.00	8.00	0.00	0.00	0.00	0.00	0.00	0.00	0.00	0.00	0.00	0.00	8.00
						COSTEO S/	0.00	5,000.00	0.00	0.00	0.00	0.00	0.00	0.00	0.00	0.00	0.00	0.00	5,000.00
AOI00105800150	5005580 - FORMACION Y CAPACITACION EN MATERIA DE GESTION DE RIESGO DE DESASTRES Y ADAPTACION AL CAMBIO CLIMATICO	220801 - RIOJA	PERSONA	Muy Alta	2022	FISICO	0.00	0.00	0.00	30.00	0.00	0.00	0.00	0.00	30.00	0.00	0.00	0.00	60.00
						COSTEO S/	0.00	0.00	0.00	4,300.00	0.00	0.00	0.00	0.00	4,300.00	0.00	0.00	0.00	8,600.00
					2023	FISICO	0.00	0.00	0.00	30.00	0.00	0.00	0.00	0.00	30.00	0.00	0.00	0.00	60.00
						COSTEO S/	0.00	0.00	0.00	4,300.00	0.00	0.00	0.00	0.00	4,300.00	0.00	0.00	0.00	8,600.00
					2024	FISICO	0.00	0.00	0.00	30.00	0.00	0.00	0.00	0.00	30.00	0.00	0.00	0.00	60.00
						COSTEO S/	0.00	0.00	0.00	4,300.00	0.00	0.00	0.00	0.00	4,300.00	0.00	0.00	0.00	8,600.00
					2025	FISICO	0.00	0.00	0.00	30.00	0.00	0.00	0.00	0.00	30.00	0.00	0.00	0.00	60.00
						COSTEO S/	0.00	0.00	0.00	4,300.00	0.00	0.00	0.00	0.00	4,300.00	0.00	0.00	0.00	8,600.00
AOI00105800157	5005583 - ORGANIZACION Y ENTRENAMIENTO DE COMUNIDADES EN HABILIDADES FRENTE AL RIESGO DE DESASTRES	220801 - RIOJA	PERSONA	Muy Alta	2022	FISICO	0.00	0.00	0.00	0.00	0.00	0.00	30.00	0.00	0.00	0.00	0.00	0.00	30.00
						COSTEO S/	0.00	0.00	0.00	0.00	0.00	0.00	0.00	0.00	0.00	8,887.00	0.00	0.00	8,887.00
					2023	FISICO	0.00	0.00	0.00	0.00	0.00	0.00	30.00	0.00	0.00	0.00	0.00	0.00	30.00
						COSTEO S/	0.00	0.00	0.00	0.00	0.00	0.00	0.00	0.00	0.00	8,887.00	0.00	0.00	8,887.00
					2024	FISICO	0.00	0.00	0.00	0.00	0.00	0.00	30.00	0.00	0.00	0.00	0.00	0.00	30.00
						COSTEO S/	0.00	0.00	0.00	0.00	0.00	0.00	0.00	0.00	0.00	8,887.00	0.00	0.00	8,887.00
					2025	FISICO	0.00	0.00	0.00	0.00	0.00	0.00	30.00	0.00	0.00	0.00	0.00	0.00	30.00
						COSTEO S/	0.00	0.00	0.00	0.00	0.00	0.00	0.00	0.00	0.00	8,887.00	0.00	0.00	8,887.00
AOI00105800165	0074001 - DESARROLLO DE ESTUDIOS DE VULNERABILIDAD Y RIESGO EN SERVICIOS PÚBLICOS	220801 - RIOJA	DOCUMENTO TECNICO	Muy Alta	2022	FISICO	0.00	0.00	0.00	0.00	1.00	0.00	0.00	0.00	0.00	0.00	0.00	0.00	1.00
						COSTEO S/	0.00	0.00	0.00	0.00	18,324.00	0.00	0.00	0.00	0.00	0.00	0.00	0.00	18,324.00
					2023	FISICO	0.00	0.00	0.00	0.00	1.00	0.00	0.00	0.00	0.00	0.00	0.00	0.00	1.00
						COSTEO S/	0.00	0.00	0.00	0.00	18,324.00	0.00	0.00	0.00	0.00	0.00	0.00	0.00	18,324.00
					2024	FISICO	0.00	0.00	0.00	0.00	1.00	0.00	0.00	0.00	0.00	0.00	0.00	0.00	1.00
						COSTEO S/	0.00	0.00	0.00	0.00	18,324.00	0.00	0.00	0.00	0.00	0.00	0.00	0.00	18,324.00
					2025	FISICO	0.00	0.00	0.00	0.00	1.00	0.00	0.00	0.00	0.00	0.00	0.00	0.00	1.00
						COSTEO S/	0.00	0.00	0.00	0.00	18,324.00	0.00	0.00	0.00	0.00	0.00	0.00	0.00	18,324.00
AOI00105800168	5005585 - SEGURIDAD FISICO FUNCIONAL DE SERVICIOS PUBLICOS	220801 - RIOJA	INTERVENCION	Muy Alta	2022	FISICO	0.00	0.00	0.00	0.00	0.00	0.00	0.00	0.00	0.00	1.00	0.00	0.00	1.00
						COSTEO S/	0.00	0.00	0.00	0.00	0.00	0.00	0.00	0.00	0.00	14,000.00	0.00	0.00	14,000.00
					2023	FISICO	0.00	0.00	0.00	0.00	0.00	0.00	0.00	0.00	0.00	1.00	0.00	0.00	1.00
						COSTEO S/	0.00	0.00	0.00	0.00	0.00	0.00	0.00	0.00	0.00	14,000.00	0.00	0.00	14,000.00
					2024	FISICO	0.00	0.00	0.00	0.00	0.00	0.00	0.00	0.00	0.00	1.00	0.00	0.00	1.00
						COSTEO S/	0.00	0.00	0.00	0.00	0.00	0.00	0.00	0.00	0.00	14,000.00	0.00	0.00	14,000.00
					2025	FISICO	0.00	0.00	0.00	0.00	0.00	0.00	0.00	0.00	0.00	1.00	0.00	0.00	1.00
						COSTEO S/	0.00	0.00	0.00	0.00	0.00	0.00	0.00	0.00	0.00	14,000.00	0.00	0.00	14,000.00
AOI00105800589	5004279 - MONITOREO,SUPERVISION Y EVALUACION DE PRODUCTOS Y ACTIVIDADES EN GESTION DE RIESGO DE DESASTRES	220101 - MOYOBAMBA	INFORME TECNICO	Muy Alta	2022	FISICO	0.00	0.00	1.00	1.00	1.00	1.00	1.00	1.00	1.00	1.00	1.00	1.00	10.00
						COSTEO S/	0.00	0.00	360.00	360.00	360.00	360.00	360.00	360.00	360.00	360.00	360.00	360.00	3,600.00
					2023	FISICO	0.00	0.00	1.00	1.00	1.00	1.00	1.00	1.00	1.00	1.00	1.00	1.00	10.00
						COSTEO S/	0.00	0.00	360.00	360.00	360.00	360.00	360.00	360.00	360.00	360.00	360.00	360.00	3,600.00
					2024	FISICO	0.00	0.00	1.00	1.00	1.00	1.00	1.00	1.00	1.00	1.00	1.00	1.00	10.00
						COSTEO S/	0.00	0.00	360.00	360.00	360.00	360.00	360.00	360.00	360.00	360.00	360.00	360.00	3,600.00
					2025	FISICO	0.00	0.00	1.00	1.00	1.00	1.00	1.00	1.00	1.00	1.00	1.00	1.00	10.00
						COSTEO S/	0.00	0.00	360.00	360.00	360.00	360.00	360.00	360.00	360.00	360.00	360.00	360.00	3,600.00

COSTEO TOTAL AÑO 2022 S/	76,463,280.00
COSTEO TOTAL AÑO 2023 S/	103,987,401.00
COSTEO TOTAL AÑO 2024 S/	103,987,401.00
COSTEO TOTAL AÑO 2025 S/	103,987,401.00

U.M. = Unidad de Medida

FIRMA

Documento Nro: 001-2021818368. Esta es una copia auténtica imprimible de un documento electrónico del GOBIERNO REGIONAL SAN MARTÍN, generado en concordancia por lo dispuesto en la ley 27269. Autenticidad e integridad pueden ser contrastada a través de la siguiente dirección web.

https://verificarfirma.regionsanmartin.gob.pe?codigo=e44290a7q89b7q434bqa947q72a55480913a&anex=312323

Anexo B-4
PLAN OPERATIVO INSTITUCIONAL MULTIANUAL CON PROGRAMACIÓN FÍSICA Y COSTEO (Elaborado)
Año : 2022 - 2025

Periodo POI Multianual	2022 - 2025
Nivel de Gobierno	R - GOBIERNOS REGIONALES
Sector	99 - GOBIERNOS REGIONALES
Pliego	459 - GOBIERNO REGIONAL DEL DEPARTAMENTO DE SAN MARTIN
Unidad Ejecutora	001059 - REGION SAN MARTIN-SALUD HUALLAGA CENTRAL

CENTRO DE COSTO: 402.01.01 - DIRECCIÓN EJECUTIVA DE OGESS

OEI.04 - MEJORAR EL ACCESO A UNA CARTERA DE SERVICIOS DE SALUD ALINEADA A LAS NECESIDADES Y CARACTÍSTICAS SANITARIAS DE LA POBLACIÓN

AEI.04.01 - SERVICIOS DE SALUD CON CAPACIDAD RESOLUTIVA MEJORADA EN BENEFICIO DE LA POBLACIÓN

CODIGO	ACTIVIDAD OPERATIVA	UBIGEO	U.M.	PRIORIDAD	PERIODO MULTIANUAL	META	PROGRAMACION MENSUAL 01	02	03	04	05	06	07	08	09	10	11	12	TOTAL ANUAL
AOI00105900001	CONTRATACION SERVICIOS SEGUROS	220601 - JUANJUI	SERVICIO	Muy Alta	2022	FISICO	0.00	0.00	1.00	0.00	0.00	0.00	0.00	0.00	0.00	0.00	0.00	0.00	1.00
						COSTEO S/	0.00	0.00	20,202.00	0.00	0.00	0.00	0.00	0.00	0.00	0.00	0.00	0.00	20,202.00
					2023	FISICO	0.00	0.00	1.00	0.00	0.00	0.00	0.00	0.00	0.00	0.00	0.00	0.00	1.00
						COSTEO S/	0.00	0.00	20,202.00	0.00	0.00	0.00	0.00	0.00	0.00	0.00	0.00	0.00	20,202.00
					2024	FISICO	0.00	0.00	1.00	0.00	0.00	0.00	0.00	0.00	0.00	0.00	0.00	0.00	1.00
						COSTEO S/	0.00	0.00	20,202.00	0.00	0.00	0.00	0.00	0.00	0.00	0.00	0.00	0.00	20,202.00
					2025	FISICO	0.00	0.00	1.00	0.00	0.00	0.00	0.00	0.00	0.00	0.00	0.00	0.00	1.00
						COSTEO S/	0.00	0.00	20,202.00	0.00	0.00	0.00	0.00	0.00	0.00	0.00	0.00	0.00	20,202.00
AOI00105900019	PERSONAL Y OBLIGACIONES SOCIALES OGESS HUALLAGA CENTRAL A.C	220601 - JUANJUI	PLANILLA	Muy Alta	2022	FISICO	10.00	10.00	10.00	10.00	10.00	10.00	10.00	10.00	10.00	10.00	10.00	10.00	120.00
						COSTEO S/	227,093.75	227,093.75	227,093.75	227,093.75	227,093.75	227,093.75	227,093.75	227,093.75	227,093.75	227,093.75	227,093.75	227,093.75	2,725,125.00
					2023	FISICO	10.00	10.00	10.00	10.00	10.00	10.00	10.00	10.00	10.00	10.00	10.00	10.00	120.00
						COSTEO S/	227,093.75	227,093.75	227,093.75	227,093.75	227,093.75	227,093.75	227,093.75	227,093.75	227,093.75	227,093.75	227,093.75	227,093.75	2,725,125.00
					2024	FISICO	10.00	10.00	10.00	10.00	10.00	10.00	10.00	10.00	10.00	10.00	10.00	10.00	120.00
						COSTEO S/	227,093.75	227,093.75	227,093.75	227,093.75	227,093.75	227,093.75	227,093.75	227,093.75	227,093.75	227,093.75	227,093.75	227,093.75	2,725,125.00
					2025	FISICO	10.00	10.00	10.00	10.00	10.00	10.00	10.00	10.00	10.00	10.00	10.00	10.00	120.00
						COSTEO S/	227,093.75	227,093.75	227,093.75	227,093.75	227,093.75	227,093.75	227,093.75	227,093.75	227,093.75	227,093.75	227,093.75	227,093.75	2,725,125.00
AOI00105900020	CONTRATO ADMINISTRATIVO SERVICIOS , AGUINALDOS ESSALUD	220601 - JUANJUI	FUNCIONARIO REMUNERADO	Muy Alta	2022	FISICO	150.00	150.00	150.00	150.00	150.00	150.00	150.00	150.00	150.00	150.00	150.00	150.00	1,800.00
						COSTEO S/	51,524.07	51,524.07	51,524.07	51,524.07	51,524.07	51,524.07	51,524.07	51,524.07	51,524.07	51,524.07	51,524.07	51,524.23	618,289.00
					2023	FISICO	150.00	150.00	150.00	150.00	150.00	150.00	150.00	150.00	150.00	150.00	150.00	150.00	1,800.00
						COSTEO S/	51,524.07	51,524.07	51,524.07	51,524.07	51,524.07	51,524.07	51,524.07	51,524.07	51,524.07	51,524.07	51,524.07	51,524.23	618,289.00
					2024	FISICO	150.00	150.00	150.00	150.00	150.00	150.00	150.00	150.00	150.00	150.00	150.00	150.00	1,800.00
						COSTEO S/	51,524.07	51,524.07	51,524.07	51,524.07	51,524.07	51,524.07	51,524.07	51,524.07	51,524.07	51,524.07	51,524.07	51,524.23	618,289.00
					2025	FISICO	150.00	150.00	150.00	150.00	150.00	150.00	150.00	150.00	150.00	150.00	150.00	150.00	1,800.00
						COSTEO S/	51,524.07	51,524.07	51,524.07	51,524.07	51,524.07	51,524.07	51,524.07	51,524.07	51,524.07	51,524.07	51,524.07	51,524.23	618,289.00
AOI00105900021	SERVICIOS ADMINISTRATIVOS NOTARIALES	220601 - JUANJUI	GESTIONES LEGALES	Muy Alta	2022	FISICO	0.00	0.00	15.00	0.00	0.00	0.00	0.00	0.00	0.00	0.00	0.00	0.00	15.00
						COSTEO S/	0.00	0.00	3,800.00	0.00	0.00	0.00	0.00	0.00	0.00	0.00	0.00	0.00	3,800.00
					2023	FISICO	0.00	0.00	15.00	0.00	0.00	0.00	0.00	0.00	0.00	0.00	0.00	0.00	15.00
						COSTEO S/	0.00	0.00	3,800.00	0.00	0.00	0.00	0.00	0.00	0.00	0.00	0.00	0.00	3,800.00
					2024	FISICO	0.00	0.00	15.00	0.00	0.00	0.00	0.00	0.00	0.00	0.00	0.00	0.00	15.00
						COSTEO S/	0.00	0.00	3,800.00	0.00	0.00	0.00	0.00	0.00	0.00	0.00	0.00	0.00	3,800.00
					2025	FISICO	0.00	0.00	15.00	0.00	0.00	0.00	0.00	0.00	0.00	0.00	0.00	0.00	15.00
						COSTEO S/	0.00	0.00	3,800.00	0.00	0.00	0.00	0.00	0.00	0.00	0.00	0.00	0.00	3,800.00
AOI00105900022	SERVICIO MANTENIMENTO ACONDICIONAMIENTO REPOSICION MAQUINARIAS Y EQUIPOS	220601 - JUANJUI	SERVICIO	Muy Alta	2022	FISICO	12.00	12.00	12.00	12.00	12.00	12.00	12.00	12.00	12.00	0.12	12.00	12.00	132.12
						COSTEO S/	1,000.00	1,000.00	1,000.00	1,000.00	500.00	500.00	500.00	500.00	500.00	500.00	500.00	500.00	8,000.00
					2023	FISICO	12.00	12.00	12.00	12.00	12.00	12.00	12.00	12.00	12.00	0.12	12.00	12.00	132.12
						COSTEO S/	1,000.00	1,000.00	1,000.00	1,000.00	500.00	500.00	500.00	500.00	500.00	500.00	500.00	500.00	8,000.00
					2024	FISICO	12.00	12.00	12.00	12.00	12.00	12.00	12.00	12.00	12.00	0.12	12.00	12.00	132.12
						COSTEO S/	1,000.00	1,000.00	1,000.00	1,000.00	500.00	500.00	500.00	500.00	500.00	500.00	500.00	500.00	8,000.00
					2025	FISICO	12.00	12.00	12.00	12.00	12.00	12.00	12.00	12.00	12.00	0.12	12.00	12.00	132.12
						COSTEO S/	1,000.00	1,000.00	1,000.00	1,000.00	500.00	500.00	500.00	500.00	500.00	500.00	500.00	500.00	8,000.00
AOI00105900023	SERVICIO ENERGEIA ELECTRICA AGUA Y GAS	220601 - JUANJUI	SERVICIO	Muy Alta	2022	FISICO	90.00	90.00	90.00	90.00	90.00	90.00	90.00	90.00	90.00	90.00	90.00	90.00	1,080.00
						COSTEO S/	32,541.77	32,541.77	32,541.49	32,541.66	32,541.66	32,541.66	32,541.66	32,541.66	32,541.68	32,541.66	32,541.68	32,541.66	390,500.01
					2023	FISICO	90.00	90.00	90.00	90.00	90.00	90.00	90.00	90.00	90.00	90.00	90.00	90.00	1,080.00
						COSTEO S/	32,541.77	32,541.77	32,541.49	32,541.66	32,541.66	32,541.66	32,541.66	32,541.66	32,541.68	32,541.66	32,541.68	32,541.66	390,500.01
					2024	FISICO	90.00	90.00	90.00	90.00	90.00	90.00	90.00	90.00	90.00	90.00	90.00	90.00	1,080.00
						COSTEO S/	32,541.77	32,541.77	32,541.49	32,541.66	32,541.66	32,541.66	32,541.66	32,541.66	32,541.68	32,541.66	32,541.68	32,541.66	390,500.01
					2025	FISICO	90.00	90.00	90.00	90.00	90.00	90.00	90.00	90.00	90.00	90.00	90.00	90.00	1,080.00
						COSTEO S/	32,541.77	32,541.77	32,541.49	32,541.66	32,541.66	32,541.66	32,541.66	32,541.66	32,541.68	32,541.66	32,541.68	32,541.66	390,500.01
AOI00105900024	SERVICIO PUBLICIDAD	220601 - JUANJUI	SERVICIO	Muy Alta	2022	FISICO	1.00	1.00	1.00	1.00	1.00	1.00	1.00	1.00	1.00	1.00	1.00	1.00	12.00
						COSTEO S/	166.67	166.67	166.67	166.67	166.67	166.67	166.67	166.67	166.67	166.67	166.67	166.63	2,000.00
					2023	FISICO	1.00	1.00	1.00	1.00	1.00	1.00	1.00	1.00	1.00	1.00	1.00	1.00	12.00
						COSTEO S/	166.67	166.67	166.67	166.67	166.67	166.67	166.67	166.67	166.67	166.67	166.67	166.63	2,000.00
					2024	FISICO	1.00	1.00	1.00	1.00	1.00	1.00	1.00	1.00	1.00	1.00	1.00	1.00	12.00
						COSTEO S/	166.67	166.67	166.67	166.67	166.67	166.67	166.67	166.67	166.67	166.67	166.67	166.63	2,000.00
					2025	FISICO	1.00	1.00	1.00	1.00	1.00	1.00	1.00	1.00	1.00	1.00	1.00	1.00	12.00
						COSTEO S/	166.67	166.67	166.67	166.67	166.67	166.67	166.67	166.67	166.67	166.67	166.67	166.63	2,000.00
AOI00105900025	SERVICIO MENSAJERIA Y TELECOMUNICACIONES	220601 - JUANJUI	SERVICIO	Muy Alta	2022	FISICO	15.00	15.00	15.00	15.00	15.00	15.00	15.00	15.00	15.00	15.00	15.00	15.00	180.00
						COSTEO S/	3,333.33	3,333.33	3,333.33	3,333.33	3,333.33	3,333.33	3,333.33	3,333.33	3,333.33	3,333.33	3,333.33	3,333.37	40,000.00
					2023	FISICO	15.00	15.00	15.00	15.00	15.00	15.00	15.00	15.00	15.00	15.00	15.00	15.00	180.00
						COSTEO S/	3,333.33	3,333.33	3,333.33	3,333.33	3,333.33	3,333.33	3,333.33	3,333.33	3,333.33	3,333.33	3,333.33	3,333.37	40,000.00
					2024	FISICO	15.00	15.00	15.00	15.00	15.00	15.00	15.00	15.00	15.00	15.00	15.00	15.00	180.00
						COSTEO S/	3,333.33	3,333.33	3,333.33	3,333.33	3,333.33	3,333.33	3,333.33	3,333.33	3,333.33	3,333.33	3,333.33	3,333.37	40,000.00
					2025	FISICO	15.00	15.00	15.00	15.00	15.00	15.00	15.00	15.00	15.00	15.00	15.00	15.00	180.00
						COSTEO S/	3,333.33	3,333.33	3,333.33	3,333.33	3,333.33	3,333.33	3,333.33	3,333.33	3,333.33	3,333.33	3,333.33	3,333.37	40,000.00

Documento Nro: 001-2021818368. Esta es una copia auténtica imprimible de un documento electrónico del GOBIERNO REGIONAL SAN MARTÍN, generado en concordancia por lo dispuesto en la ley 27269. Autenticidad e integridad pueden ser contrastada a través de la siguiente dirección web.

https://verificarfirma.regionsanmartin.gob.pe?codigo=e44290a7q89b7q434bqa947q72a55480913a&anex=312323

AOI00105900026	SERVICIO TELEFONIA E INTERNET	220601 - JUANJUI	SERVICIO	Muy Alta	2022	FISICO	10.00	10.00	10.00	10.00	10.00	10.00	10.00	10.00	10.00	10.00	10.00	10.00	120.00
						COSTEO S/	7,166.66	7,166.66	7,166.66	7,166.66	7,166.66	7,166.66	7,166.66	7,166.66	7,166.66	7,166.66	7,166.66	7,166.74	86,000.00
					2023	FISICO	10.00	10.00	10.00	10.00	10.00	10.00	10.00	10.00	10.00	10.00	10.00	10.00	120.00
						COSTEO S/	7,166.66	7,166.66	7,166.66	7,166.66	7,166.66	7,166.66	7,166.66	7,166.66	7,166.66	7,166.66	7,166.66	7,166.74	86,000.00
					2024	FISICO	10.00	10.00	10.00	10.00	10.00	10.00	10.00	10.00	10.00	10.00	10.00	10.00	120.00
						COSTEO S/	7,166.66	7,166.66	7,166.66	7,166.66	7,166.66	7,166.66	7,166.66	7,166.66	7,166.66	7,166.66	7,166.66	7,166.74	86,000.00
					2025	FISICO	10.00	10.00	10.00	10.00	10.00	10.00	10.00	10.00	10.00	10.00	10.00	10.00	120.00
						COSTEO S/	7,166.66	7,166.66	7,166.66	7,166.66	7,166.66	7,166.66	7,166.66	7,166.66	7,166.66	7,166.66	7,166.66	7,166.74	86,000.00
AOI00105900027	SERVICIO IMPRESIONES Y ENCUADERNADO	220601 - JUANJUI	SERVICIO	Muy Alta	2022	FISICO	30.00	30.00	30.00	30.00	30.00	30.00	30.00	30.00	30.00	30.00	30.00	30.00	360.00
						COSTEO S/	2,166.66	2,166.66	2,166.66	2,166.66	2,166.66	2,166.66	2,166.66	2,166.66	2,166.66	2,166.36	2,000.33	1,833.14	25,499.77
					2023	FISICO	30.00	30.00	30.00	30.00	30.00	30.00	30.00	30.00	30.00	30.00	30.00	30.00	360.00
						COSTEO S/	2,166.66	2,166.66	2,166.66	2,166.66	2,166.66	2,166.66	2,166.66	2,166.66	2,166.66	2,166.36	2,000.33	1,833.14	25,499.77
					2024	FISICO	30.00	30.00	30.00	30.00	30.00	30.00	30.00	30.00	30.00	30.00	30.00	30.00	360.00
						COSTEO S/	2,166.66	2,166.66	2,166.66	2,166.66	2,166.66	2,166.66	2,166.66	2,166.66	2,166.66	2,166.36	2,000.33	1,833.14	25,499.77
					2025	FISICO	30.00	30.00	30.00	30.00	30.00	30.00	30.00	30.00	30.00	30.00	30.00	30.00	360.00
						COSTEO S/	2,166.66	2,166.66	2,166.66	2,166.66	2,166.66	2,166.66	2,166.66	2,166.66	2,166.66	2,166.36	2,000.33	1,833.14	25,499.77
AOI00105900028	CONTRATO SERVICIOS PROFESIONALES Y TECNICOS TRANSPORTE,TRASLADO ALIMENTACION E IMPRE4SIONES,SERVICIOS DIVERSOS	220601 - JUANJUI	SERVICIO	Muy Alta	2022	FISICO	10.00	10.00	10.00	10.00	10.00	10.00	10.00	10.00	10.00	10.00	10.00	10.00	120.00
						COSTEO S/	19,366.66	19,366.66	19,366.66	19,366.66	19,366.66	19,366.66	19,366.66	19,366.66	19,366.66	19,366.66	19,366.66	19,366.74	232,400.00
					2023	FISICO	10.00	10.00	10.00	10.00	10.00	10.00	10.00	10.00	10.00	10.00	10.00	10.00	120.00
						COSTEO S/	19,366.66	19,366.66	19,366.66	19,366.66	19,366.66	19,366.66	19,366.66	19,366.66	19,366.66	19,366.66	19,366.66	19,366.74	232,400.00
					2024	FISICO	10.00	10.00	10.00	10.00	10.00	10.00	10.00	10.00	10.00	10.00	10.00	10.00	120.00
						COSTEO S/	19,366.66	19,366.66	19,366.66	19,366.66	19,366.66	19,366.66	19,366.66	19,366.66	19,366.66	19,366.66	19,366.66	19,366.74	232,400.00
					2025	FISICO	10.00	10.00	10.00	10.00	10.00	10.00	10.00	10.00	10.00	10.00	10.00	10.00	120.00
						COSTEO S/	19,366.66	19,366.66	19,366.66	19,366.66	19,366.66	19,366.66	19,366.66	19,366.66	19,366.66	19,366.66	19,366.66	19,366.74	232,400.00
AOI00105900029	SAERVICIO TRASLADO PERSONAL	220601 - JUANJUI	SERVICIO	Muy Alta	2022	FISICO	12.00	12.00	12.00	12.00	12.00	12.00	12.00	12.00	12.00	12.00	12.00	12.00	144.00
						COSTEO S/	8,184.08	8,184.08	8,184.08	8,184.08	8,184.08	8,184.08	8,184.08	8,184.08	8,184.08	8,184.08	8,184.08	8,184.34	98,209.22
					2023	FISICO	12.00	12.00	12.00	12.00	12.00	12.00	12.00	12.00	12.00	12.00	12.00	12.00	144.00
						COSTEO S/	8,184.08	8,184.08	8,184.08	8,184.08	8,184.08	8,184.08	8,184.08	8,184.08	8,184.08	8,184.08	8,184.08	8,184.34	98,209.22
					2024	FISICO	12.00	12.00	12.00	12.00	12.00	12.00	12.00	12.00	12.00	12.00	12.00	12.00	144.00
						COSTEO S/	8,184.08	8,184.08	8,184.08	8,184.08	8,184.08	8,184.08	8,184.08	8,184.08	8,184.08	8,184.08	8,184.08	8,184.34	98,209.22
					2025	FISICO	12.00	12.00	12.00	12.00	12.00	12.00	12.00	12.00	12.00	12.00	12.00	12.00	144.00
						COSTEO S/	8,184.08	8,184.08	8,184.08	8,184.08	8,184.08	8,184.08	8,184.08	8,184.08	8,184.08	8,184.08	8,184.08	8,184.34	98,209.22
AOI00105900030	COMPRA BIENES MATERILES Y UTILES	220601 - JUANJUI	ACCION	Muy Alta	2022	FISICO	5.00	5.00	5.00	5.00	5.00	5.00	5.00	5.00	5.00	5.00	5.00	5.00	60.00
						COSTEO S/	11,120.83	11,120.83	11,120.83	11,120.83	11,120.83	11,120.83	11,120.83	11,120.83	11,120.83	11,120.83	11,120.83	11,122.87	133,452.00
					2023	FISICO	5.00	5.00	5.00	5.00	5.00	5.00	5.00	5.00	5.00	5.00	5.00	5.00	60.00
						COSTEO S/	11,120.83	11,120.83	11,120.83	11,120.83	11,120.83	11,120.83	11,120.83	11,120.83	11,120.83	11,120.83	11,120.83	11,122.87	133,452.00
					2024	FISICO	5.00	5.00	5.00	5.00	5.00	5.00	5.00	5.00	5.00	5.00	5.00	5.00	60.00
						COSTEO S/	11,120.83	11,120.83	11,120.83	11,120.83	11,120.83	11,120.83	11,120.83	11,120.83	11,120.83	11,120.83	11,120.83	11,122.87	133,452.00
					2025	FISICO	5.00	5.00	5.00	5.00	5.00	5.00	5.00	5.00	5.00	5.00	5.00	5.00	60.00
						COSTEO S/	11,120.83	11,120.83	11,120.83	11,120.83	11,120.83	11,120.83	11,120.83	11,120.83	11,120.83	11,120.83	11,120.83	11,122.87	133,452.00
AOI00105900060	ALQUILER DE MUEBLES E INMUEBLES	220601 - JUANJUI	SERVICIO	Muy Alta	2022	FISICO	0.00	0.00	1.00	0.00	0.00	0.00	0.00	0.00	0.00	0.00	0.00	0.00	1.00
						COSTEO S/	0.00	0.00	1,500.00	0.00	0.00	0.00	0.00	0.00	0.00	0.00	0.00	0.00	1,500.00
					2023	FISICO	0.00	0.00	1.00	0.00	0.00	0.00	0.00	0.00	0.00	0.00	0.00	0.00	1.00
						COSTEO S/	0.00	0.00	1,500.00	0.00	0.00	0.00	0.00	0.00	0.00	0.00	0.00	0.00	1,500.00
					2024	FISICO	0.00	0.00	1.00	0.00	0.00	0.00	0.00	0.00	0.00	0.00	0.00	0.00	1.00
						COSTEO S/	0.00	0.00	1,500.00	0.00	0.00	0.00	0.00	0.00	0.00	0.00	0.00	0.00	1,500.00
					2025	FISICO	0.00	0.00	1.00	0.00	0.00	0.00	0.00	0.00	0.00	0.00	0.00	0.00	1.00
						COSTEO S/	0.00	0.00	1,500.00	0.00	0.00	0.00	0.00	0.00	0.00	0.00	0.00	0.00	1,500.00
AOI00105900439	GESTION PROGRAMA	220601 - JUANJUI	SISTEMA DE GESTION IMPLEMENTADO	Muy Alta	2022	FISICO	10.00	10.00	10.00	10.00	10.00	10.00	10.00	10.00	10.00	10.00	10.00	10.00	120.00
						COSTEO S/	0.00	29,881.25	0.00	29,881.25	0.00	29,881.25	0.00	29,881.25	0.00	0.00	0.00	0.00	119,525.00
					2023	FISICO	10.00	10.00	10.00	10.00	10.00	10.00	10.00	10.00	10.00	10.00	10.00	10.00	120.00
						COSTEO S/	0.00	29,881.25	0.00	29,881.25	0.00	29,881.25	0.00	29,881.25	0.00	0.00	0.00	0.00	119,525.00
					2024	FISICO	10.00	10.00	10.00	10.00	10.00	10.00	10.00	10.00	10.00	10.00	10.00	10.00	120.00
						COSTEO S/	0.00	29,881.25	0.00	29,881.25	0.00	29,881.25	0.00	29,881.25	0.00	0.00	0.00	0.00	119,525.00
					2025	FISICO	10.00	10.00	10.00	10.00	10.00	10.00	10.00	10.00	10.00	10.00	10.00	10.00	120.00
						COSTEO S/	0.00	29,881.25	0.00	29,881.25	0.00	29,881.25	0.00	29,881.25	0.00	0.00	0.00	0.00	119,525.00
AOI00105900440	APOYO SERVICIOS A LA COMUNIDAD	220601 - JUANJUI	COMUNIDAD	Muy Alta	2022	FISICO	10.00	10.00	10.00	10.00	10.00	10.00	10.00	10.00	10.00	10.00	10.00	10.00	120.00
						COSTEO S/	0.00	0.00	0.00	39,781.00	39,781.00	39,781.00	39,781.00	0.00	0.00	0.00	0.00	0.00	159,124.00
					2023	FISICO	10.00	10.00	10.00	10.00	10.00	10.00	10.00	10.00	10.00	10.00	10.00	10.00	120.00
						COSTEO S/	0.00	0.00	0.00	39,781.00	39,781.00	39,781.00	39,781.00	0.00	0.00	0.00	0.00	0.00	159,124.00
					2024	FISICO	10.00	10.00	10.00	10.00	10.00	10.00	10.00	10.00	10.00	10.00	10.00	10.00	120.00
						COSTEO S/	0.00	0.00	0.00	39,781.00	39,781.00	39,781.00	39,781.00	0.00	0.00	0.00	0.00	0.00	159,124.00
					2025	FISICO	10.00	10.00	10.00	10.00	10.00	10.00	10.00	10.00	10.00	10.00	10.00	10.00	120.00
						COSTEO S/	0.00	0.00	0.00	39,781.00	39,781.00	39,781.00	39,781.00	0.00	0.00	0.00	0.00	0.00	159,124.00
AOI00105900441	ATENCION MEDICA BASICA	220601 - JUANJUI	ATENCION	Muy Alta	2022	FISICO	100.00	100.00	100.00	100.00	100.00	100.00	100.00	100.00	100.00	100.00	100.00	100.00	1,200.00
						COSTEO S/	0.00	0.00	66,981.50	66,981.50	66,981.50	66,981.50	0.00	0.00	0.00	0.00	0.00	0.00	267,926.00
					2023	FISICO	100.00	100.00	100.00	100.00	100.00	100.00	100.00	100.00	100.00	100.00	100.00	100.00	1,200.00
						COSTEO S/	0.00	0.00	66,981.50	66,981.50	66,981.50	66,981.50	0.00	0.00	0.00	0.00	0.00	0.00	267,926.00
					2024	FISICO	100.00	100.00	100.00	100.00	100.00	100.00	100.00	100.00	100.00	100.00	100.00	100.00	1,200.00
						COSTEO S/	0.00	0.00	66,981.50	66,981.50	66,981.50	66,981.50	0.00	0.00	0.00	0.00	0.00	0.00	267,926.00
					2025	FISICO	100.00	100.00	100.00	100.00	100.00	100.00	100.00	100.00	100.00	100.00	100.00	100.00	1,200.00
						COSTEO S/	0.00	0.00	66,981.50	66,981.50	66,981.50	66,981.50	0.00	0.00	0.00	0.00	0.00	0.00	267,926.00
	CAPACITACION PERSONAL	220601 - JUANJUI	CAPACITACION	Muy Alta		FISICO	10.00	10.00	10.00	10.00	10.00	10.00	10.00	10.00	10.00	10.00	10.00	10.00	120.00
					2022	COSTEO S/	0.00	0.00	190,068.25	190,068.25	190,068.25	190,068.25	0.00	0.00	0.00	0.00	0.00	0.00	760,273.00
					2023	FISICO	10.00	10.00	10.00	10.00	10.00	10.00	10.00	10.00	10.00	10.00	10.00	10.00	120.00
						COSTEO S/	0.00	0.00	190,068.25	190,068.25	190,068.25	190,068.25	0.00	0.00	0.00	0.00	0.00	0.00	760,273.00
					2024	FISICO	10.00	10.00	10.00	10.00	10.00	10.00	10.00	10.00	10.00	10.00	10.00	10.00	120.00

Documento Nro: 001-2021818368. Esta es una copia auténtica imprimible de un documento electrónico del GOBIERNO REGIONAL SAN MARTÍN, generado en concordancia por lo dispuesto en la ley 27269. Autenticidad e integridad pueden ser contrastada a través de la siguiente dirección web.

https://verificarfirma.regionsanmartin.gob.pe?codigo=e44290a7q89b7q434bqa947q72a55480913a&anex=312323

						COSTEO S/	0.00	0.00	190,068.25	190,068.25	190,068.25	190,068.25	0.00	0.00	0.00	0.00	0.00	0.00	760,273.00
						FISICO	10.00	10.00	10.00	10.00	10.00	10.00	10.00	10.00	10.00	10.00	10.00	10.00	120.00
					2025	COSTEO S/	0.00	0.00	190,068.25	190,068.25	190,068.25	190,068.25	0.00	0.00	0.00	0.00	0.00	0.00	760,273.00
						FISICO	10.00	10.00	10.00	10.00	10.00	10.00	10.00	10.00	10.00	10.00	10.00	10.00	120.00
					2022	COSTEO S/	0.00	0.00	0.00	0.00	0.00	270,156.00	0.00	0.00	0.00	0.00	0.00	0.00	270,156.00
						FISICO	10.00	10.00	10.00	10.00	10.00	10.00	10.00	10.00	10.00	10.00	10.00	10.00	120.00
AOI00105900443	MANTENIMIENTO Y REPARACION	220601 - JUANJUI	MANTENIMIENTO	Muy Alta	2023	COSTEO S/	0.00	0.00	0.00	0.00	0.00	270,156.00	0.00	0.00	0.00	0.00	0.00	0.00	270,156.00
						FISICO	10.00	10.00	10.00	10.00	10.00	10.00	10.00	10.00	10.00	10.00	10.00	10.00	120.00
					2024	COSTEO S/	0.00	0.00	0.00	0.00	0.00	270,156.00	0.00	0.00	0.00	0.00	0.00	0.00	270,156.00
						FISICO	10.00	10.00	10.00	10.00	10.00	10.00	10.00	10.00	10.00	10.00	10.00	10.00	120.00
					2025	COSTEO S/	0.00	0.00	0.00	0.00	0.00	270,156.00	0.00	0.00	0.00	0.00	0.00	0.00	270,156.00
						FISICO	2.00	2.00	2.00	2.00	2.00	2.00	2.00	2.00	2.00	2.00	2.00	2.00	24.00
					2022	COSTEO S/	0.00	147,653.50	147,653.50	147,653.50	147,653.50	0.00	0.00	0.00	0.00	0.00	0.00	0.00	590,614.00
						FISICO	2.00	2.00	2.00	2.00	2.00	2.00	2.00	2.00	2.00	2.00	2.00	2.00	24.00
AOI00105900444	PBLIGACIONES Y PREVISIONES SOCIALES	220601 - JUANJUI	ACCION	Muy Alta	2023	COSTEO S/	0.00	147,653.50	147,653.50	147,653.50	147,653.50	0.00	0.00	0.00	0.00	0.00	0.00	0.00	590,614.00
						FISICO	2.00	2.00	2.00	2.00	2.00	2.00	2.00	2.00	2.00	2.00	2.00	2.00	24.00
					2024	COSTEO S/	0.00	147,653.50	147,653.50	147,653.50	147,653.50	0.00	0.00	0.00	0.00	0.00	0.00	0.00	590,614.00
						FISICO	2.00	2.00	2.00	2.00	2.00	2.00	2.00	2.00	2.00	2.00	2.00	2.00	24.00
					2025	COSTEO S/	0.00	147,653.50	147,653.50	147,653.50	147,653.50	0.00	0.00	0.00	0.00	0.00	0.00	0.00	590,614.00
						FISICO	10.00	10.00	10.00	0.00	20.00	0.00	0.00	10.00	0.00	0.00	0.00	0.00	60.00
					2022	COSTEO S/	292,427.08	292,427.08	292,427.08	292,427.08	292,427.08	292,427.08	292,427.08	292,427.08	292,427.08	292,427.08	292,427.08	292,427.12	3,509,125.00
						FISICO	10.00	10.00	10.00	0.00	20.00	0.00	0.00	10.00	0.00	0.00	0.00	0.00	60.00
AOI00105900445	SERVICIOS DE APOYO	220601 - JUANJUI	SERVICIO	Muy Alta	2023	COSTEO S/	292,427.08	292,427.08	292,427.08	292,427.08	292,427.08	292,427.08	292,427.08	292,427.08	292,427.08	292,427.08	292,427.08	292,427.12	3,509,125.00
						FISICO	10.00	10.00	10.00	0.00	20.00	0.00	0.00	10.00	0.00	0.00	0.00	0.00	60.00
					2024	COSTEO S/	292,427.08	292,427.08	292,427.08	292,427.08	292,427.08	292,427.08	292,427.08	292,427.08	292,427.08	292,427.08	292,427.08	292,427.12	3,509,125.00
						FISICO	10.00	10.00	10.00	0.00	20.00	0.00	0.00	10.00	0.00	0.00	0.00	0.00	60.00
					2025	COSTEO S/	292,427.08	292,427.08	292,427.08	292,427.08	292,427.08	292,427.08	292,427.08	292,427.08	292,427.08	292,427.08	292,427.08	292,427.12	3,509,125.00
						FISICO	10.00	10.00	10.00	10.00	10.00	10.00	10.00	10.00	10.00	10.00	10.00	10.00	120.00
					2022	COSTEO S/	0.00	0.00	0.00	0.00	109,639.00	0.00	0.00	0.00	0.00	0.00	0.00	0.00	109,639.00
						FISICO	10.00	10.00	10.00	10.00	10.00	10.00	10.00	10.00	10.00	10.00	10.00	10.00	120.00
AOI00105900446	APOYO MEDICO	220601 - JUANJUI	ACCION	Muy Alta	2023	COSTEO S/	0.00	0.00	0.00	0.00	109,639.00	0.00	0.00	0.00	0.00	0.00	0.00	0.00	109,639.00
						FISICO	10.00	10.00	10.00	10.00	10.00	10.00	10.00	10.00	10.00	10.00	10.00	10.00	120.00
					2024	COSTEO S/	0.00	0.00	0.00	0.00	109,639.00	0.00	0.00	0.00	0.00	0.00	0.00	0.00	109,639.00
						FISICO	10.00	10.00	10.00	10.00	10.00	10.00	10.00	10.00	10.00	10.00	10.00	10.00	120.00
					2025	COSTEO S/	0.00	0.00	0.00	0.00	109,639.00	0.00	0.00	0.00	0.00	0.00	0.00	0.00	109,639.00
						FISICO	20.00	20.00	20.00	20.00	20.00	20.00	20.00	20.00	20.00	20.00	20.00	20.00	240.00
					2022	COSTEO S/	0.00	0.00	0.00	0.00	0.00	0.00	0.00	0.00	224,075.00	0.00	0.00	0.00	224,075.00
						FISICO	20.00	20.00	20.00	20.00	20.00	20.00	20.00	20.00	20.00	20.00	20.00	20.00	240.00
AOI00105900447	ATENCION DE EMERGENCIA Y URGENCIA	220601 - JUANJUI	ATENCION	Muy Alta	2023	COSTEO S/	0.00	0.00	0.00	0.00	0.00	0.00	0.00	0.00	224,075.00	0.00	0.00	0.00	224,075.00
						FISICO	20.00	20.00	20.00	20.00	20.00	20.00	20.00	20.00	20.00	20.00	20.00	20.00	240.00
					2024	COSTEO S/	0.00	0.00	0.00	0.00	0.00	0.00	0.00	0.00	224,075.00	0.00	0.00	0.00	224,075.00
						FISICO	20.00	20.00	20.00	20.00	20.00	20.00	20.00	20.00	20.00	20.00	20.00	20.00	240.00
					2025	COSTEO S/	0.00	0.00	0.00	0.00	0.00	0.00	0.00	0.00	224,075.00	0.00	0.00	0.00	224,075.00
						FISICO	30.00	30.00	30.00	30.00	30.00	30.00	30.00	30.00	30.00	30.00	30.00	30.00	360.00
					2022	COSTEO S/	0.00	0.00	0.00	0.00	358,172.00	0.00	0.00	358,172.00	0.00	0.00	0.00	0.00	716,344.00
						FISICO	30.00	30.00	30.00	30.00	30.00	30.00	30.00	30.00	30.00	30.00	30.00	30.00	360.00
AOI00105900448	ATENCION CONSULTA	220601 - JUANJUI	ATENCION	Muy Alta	2023	COSTEO S/	0.00	0.00	0.00	0.00	358,172.00	0.00	0.00	358,172.00	0.00	0.00	0.00	0.00	716,344.00
						FISICO	30.00	30.00	30.00	30.00	30.00	30.00	30.00	30.00	30.00	30.00	30.00	30.00	360.00
					2024	COSTEO S/	0.00	0.00	0.00	0.00	358,172.00	0.00	0.00	358,172.00	0.00	0.00	0.00	0.00	716,344.00
						FISICO	30.00	30.00	30.00	30.00	30.00	30.00	30.00	30.00	30.00	30.00	30.00	30.00	360.00
					2025	COSTEO S/	0.00	0.00	0.00	0.00	358,172.00	0.00	0.00	358,172.00	0.00	0.00	0.00	0.00	716,344.00
						FISICO	150.00	150.00	150.00	150.00	150.00	150.00	150.00	150.00	150.00	150.00	150.00	150.00	1,800.00
					2022	COSTEO S/	0.00	157,037.50	157,037.50	157,037.50	0.00	157,037.50	0.00	0.00	0.00	0.00	0.00	0.00	628,150.00
						FISICO	150.00	150.00	150.00	150.00	150.00	150.00	150.00	150.00	150.00	150.00	150.00	150.00	1,800.00
AOI00105900449	ATENCION HOSPITALIZACION	220601 - JUANJUI	ATENCION	Muy Alta	2023	COSTEO S/	0.00	157,037.50	157,037.50	157,037.50	0.00	157,037.50	0.00	0.00	0.00	0.00	0.00	0.00	628,150.00
						FISICO	150.00	150.00	150.00	150.00	150.00	150.00	150.00	150.00	150.00	150.00	150.00	150.00	1,800.00
					2024	COSTEO S/	0.00	157,037.50	157,037.50	157,037.50	0.00	157,037.50	0.00	0.00	0.00	0.00	0.00	0.00	628,150.00
						FISICO	150.00	150.00	150.00	150.00	150.00	150.00	150.00	150.00	150.00	150.00	150.00	150.00	1,800.00
					2025	COSTEO S/	0.00	157,037.50	157,037.50	157,037.50	0.00	157,037.50	0.00	0.00	0.00	0.00	0.00	0.00	628,150.00
						FISICO	0.00	0.00	0.00	0.00	0.00	30.00	0.00	0.00	0.00	0.00	0.00	0.00	30.00
					2022	COSTEO S/	0.00	0.00	0.00	0.00	0.00	57,786.00	0.00	0.00	0.00	0.00	0.00	0.00	57,786.00
						FISICO	0.00	0.00	0.00	0.00	0.00	30.00	0.00	0.00	0.00	0.00	0.00	0.00	30.00
AOI00105900450	MANTENIMENTO Y REPARACION EQUIPO	220601 - JUANJUI	ACCION	Muy Alta	2023	COSTEO S/	0.00	0.00	0.00	0.00	0.00	57,786.00	0.00	0.00	0.00	0.00	0.00	0.00	57,786.00
						FISICO	0.00	0.00	0.00	0.00	0.00	30.00	0.00	0.00	0.00	0.00	0.00	0.00	30.00
					2024	COSTEO S/	0.00	0.00	0.00	0.00	0.00	57,786.00	0.00	0.00	0.00	0.00	0.00	0.00	57,786.00
						FISICO	0.00	0.00	0.00	0.00	0.00	30.00	0.00	0.00	0.00	0.00	0.00	0.00	30.00
					2025	COSTEO S/	0.00	0.00	0.00	0.00	0.00	57,786.00	0.00	0.00	0.00	0.00	0.00	0.00	57,786.00
						FISICO	0.00	0.00	1.00	0.00	1.00	0.00	0.00	1.00	0.00	1.00	0.00	0.00	4.00
					2022	COSTEO S/	0.00	0.00	57,724.00	0.00	57,724.00	0.00	0.00	207,970.00	0.00	57,724.00	0.00	0.00	381,142.00
						FISICO	0.00	0.00	1.00	0.00	1.00	0.00	0.00	1.00	0.00	1.00	0.00	0.00	4.00
AOI00105900451	COMP´RA MEDICAMENTOS E INSUMOS	220601 - JUANJUI	ACCION	Muy Alta	2023	COSTEO S/	0.00	0.00	57,724.00	0.00	57,724.00	0.00	0.00	207,970.00	0.00	57,724.00	0.00	0.00	381,142.00
						FISICO	0.00	0.00	1.00	0.00	1.00	0.00	0.00	1.00	0.00	1.00	0.00	0.00	4.00
					2024	COSTEO S/	0.00	0.00	57,724.00	0.00	57,724.00	0.00	0.00	207,970.00	0.00	57,724.00	0.00	0.00	381,142.00
						FISICO	0.00	0.00	1.00	0.00	1.00	0.00	0.00	1.00	0.00	1.00	0.00	0.00	4.00
					2025	COSTEO S/	0.00	0.00	57,724.00	0.00	57,724.00	0.00	0.00	207,970.00	0.00	57,724.00	0.00	0.00	381,142.00

Documento Nro: 001-2021818368. Esta es una copia auténtica imprimible de un documento electrónico del GOBIERNO REGIONAL SAN MARTIN, generado en concordancia por lo dispuesto en la ley 27269. Autenticidad e integridad pueden ser contrastada a través de la siguiente dirección web.

https://verificarfirma.regionsanmartin.gob.pe?codigo=e44290a7q89b7q434bqa947q72a55480913a&anex=312323

AOI00105900452	COMERCIALIZACION MEDICAMENTOS	220601 - JUANJUI	ACCION	Muy Alta	2022	FISICO	0.00	0.00	1.00	0.00	1.00	0.00	0.00	1.00	0.00	1.00	0.00	0.00	4.00
						COSTEO S/	0.00	0.00	0.00	0.00	0.00	0.00	0.00	0.00	0.00	0.00	0.00	0.00	0.00
					2023	FISICO	0.00	0.00	1.00	0.00	1.00	0.00	0.00	1.00	0.00	1.00	0.00	0.00	4.00
						COSTEO S/	0.00	0.00	0.00	0.00	0.00	0.00	0.00	0.00	0.00	0.00	0.00	0.00	0.00
					2024	FISICO	0.00	0.00	1.00	0.00	1.00	0.00	0.00	1.00	0.00	1.00	0.00	0.00	4.00
						COSTEO S/	0.00	0.00	0.00	0.00	0.00	0.00	0.00	0.00	0.00	0.00	0.00	0.00	0.00
					2025	FISICO	0.00	0.00	1.00	0.00	1.00	0.00	0.00	1.00	0.00	1.00	0.00	0.00	4.00
						COSTEO S/	0.00	0.00	0.00	0.00	0.00	0.00	0.00	0.00	0.00	0.00	0.00	0.00	0.00
AOI00105900453	PREVENCION Y CONTROL CORONAVIRUS	220601 - JUANJUI	ATENCION	Muy Alta	2022	FISICO	10.00	10.00	10.00	10.00	10.00	10.00	10.00	10.00	10.00	10.00	10.00	10.00	120.00
						COSTEO S/	0.00	0.00	0.00	127,508.50	0.00	127,508.50	0.00	127,508.50	127,508.50	0.00	0.00	0.00	510,034.00
					2023	FISICO	10.00	10.00	10.00	10.00	10.00	10.00	10.00	10.00	10.00	10.00	10.00	10.00	120.00
						COSTEO S/	0.00	0.00	0.00	127,508.50	0.00	127,508.50	0.00	127,508.50	127,508.50	0.00	0.00	0.00	510,034.00
					2024	FISICO	10.00	10.00	10.00	10.00	10.00	10.00	10.00	10.00	10.00	10.00	10.00	10.00	120.00
						COSTEO S/	0.00	0.00	0.00	127,508.50	0.00	127,508.50	0.00	127,508.50	127,508.50	0.00	0.00	0.00	510,034.00
					2025	FISICO	10.00	10.00	10.00	10.00	10.00	10.00	10.00	10.00	10.00	10.00	10.00	10.00	120.00
						COSTEO S/	0.00	0.00	0.00	127,508.50	0.00	127,508.50	0.00	127,508.50	127,508.50	0.00	0.00	0.00	510,034.00

CENTRO DE COSTO: 402.02 - RISS HUALLAGA CENTRAL: PROVINCIA MARISCAL CACERES

OEI.01 - GARANTIZAR LA IGUALDAD Y PROTECCIÓN DE LA POBLACIÓN VULNERABLE CON ÉNFASIS EN LA MUJER

AEI.01.01 - FORTALECIMIENTO DE CAPACIDADES EN CONOCIMIENTO DE DERECHOS A LA POBLACIÓN VULNERABLE

CODIGO	ACTIVIDAD OPERATIVA	UBIGEO	U.M.	PRIORIDAD	PERIODO MULTIANUAL	META	PROGRAMACION MENSUAL 01	02	03	04	05	06	07	08	09	10	11	12	TOTAL ANUAL
AOI00105900680	0290681 - CAPACITACIÓN Y ADOPCIÓN DE PRACTICAS (REGISTRO EN LA HISTORIA CLÍNICA Y REFERENCIA) EN LA ATENCIÓN PRIMARIA DE SALUD, PARA IDENTIFICAR Y REFERIR A VICTIMAS DE VIOLENCIA	220601 - JUANJUI	PERSONA	Muy Alta	2022	FISICO	30.00	30.00	30.00	30.00	30.00	30.00	30.00	30.00	30.00	30.00	30.00	30.00	360.00
						COSTEO S/	0.00	0.00	0.00	0.00	0.00	0.00	0.00	0.00	0.00	0.00	0.00	0.00	0.00
AOI00105900681	0290682 - PROMOCION DE DECISIONES SEGURAS Y BUSQUEDA DE AYUDA (EMPODERAMIENTO PARA MEJORAR INDEPENDENCIA EN MUJERES BAJO VIOLENCIA) EN ESTABLECIMIENTO Y SERVICIOS PARA VICTIMAS DE VIOLENCIA	220601 - JUANJUI	PERSONA	Muy Alta	2022	FISICO	30.00	30.00	30.00	30.00	30.00	30.00	30.00	30.00	30.00	30.00	30.00	30.00	360.00
						COSTEO S/	0.00	0.00	0.00	0.00	0.00	0.00	0.00	0.00	0.00	0.00	0.00	0.00	0.00

OEI.04 - MEJORAR EL ACCESO A UNA CARTERA DE SERVICIOS DE SALUD ALINEADA A LAS NECESIDADES Y CARACTÍSTICAS SANITARIAS DE LA POBLACIÓN

AEI.04.01 - SERVICIOS DE SALUD CON CAPACIDAD RESOLUTIVA MEJORADA EN BENEFICIO DE LA POBLACIÓN

CODIGO	ACTIVIDAD OPERATIVA	UBIGEO	U.M.	PRIORIDAD	PERIODO MULTIANUAL	META	PROGRAMACION MENSUAL 01	02	03	04	05	06	07	08	09	10	11	12	TOTAL ANUAL
AOI00105900382	5005902 - ATENCION DE LA EMERGENCIA Y URGENCIA BASICA	220601 - JUANJUI	PERSONA ATENDIDA	Muy Alta	2022	FISICO	50.00	50.00	50.00	50.00	50.00	50.00	50.00	50.00	50.00	50.00	50.00	50.00	600.00
						COSTEO S/	2,730.21	2,730.21	2,730.21	2,730.21	2,730.21	2,730.21	2,730.21	2,730.21	2,730.21	2,730.21	2,730.21	2,730.19	32,762.50
					2023	FISICO	50.00	50.00	50.00	50.00	50.00	50.00	50.00	50.00	50.00	50.00	50.00	50.00	600.00
						COSTEO S/	2,730.21	2,730.21	2,730.21	2,730.21	2,730.21	2,730.21	2,730.21	2,730.21	2,730.21	2,730.21	2,730.21	2,730.19	32,762.50
					2024	FISICO	50.00	50.00	50.00	50.00	50.00	50.00	50.00	50.00	50.00	50.00	50.00	50.00	600.00
						COSTEO S/	2,730.21	2,730.21	2,730.21	2,730.21	2,730.21	2,730.21	2,730.21	2,730.21	2,730.21	2,730.21	2,730.21	2,730.19	32,762.50
					2025	FISICO	50.00	50.00	50.00	50.00	50.00	50.00	50.00	50.00	50.00	50.00	50.00	50.00	600.00
						COSTEO S/	2,730.21	2,730.21	2,730.21	2,730.21	2,730.21	2,730.21	2,730.21	2,730.21	2,730.21	2,730.21	2,730.21	2,730.19	32,762.50
AOI00105900383	5005140 - COORDINACION Y SEGUIMIENTO DE LA REFERENCIA	220601 - JUANJUI	PERSONA REFERIDA	Muy Alta	2022	FISICO	35.00	35.00	35.00	35.00	35.00	35.00	35.00	35.00	35.00	35.00	35.00	35.00	420.00
						COSTEO S/	32,817.00	0.00	0.00	0.00	0.00	0.00	0.00	0.00	0.00	0.00	0.00	0.00	32,817.00
					2023	FISICO	35.00	35.00	35.00	35.00	35.00	35.00	35.00	35.00	35.00	35.00	35.00	35.00	420.00
						COSTEO S/	32,817.00	0.00	0.00	0.00	0.00	0.00	0.00	0.00	0.00	0.00	0.00	0.00	32,817.00
					2024	FISICO	35.00	35.00	35.00	35.00	35.00	35.00	35.00	35.00	35.00	35.00	35.00	35.00	420.00
						COSTEO S/	32,817.00	0.00	0.00	0.00	0.00	0.00	0.00	0.00	0.00	0.00	0.00	0.00	32,817.00
					2025	FISICO	35.00	35.00	35.00	35.00	35.00	35.00	35.00	35.00	35.00	35.00	35.00	35.00	420.00
						COSTEO S/	32,817.00	0.00	0.00	0.00	0.00	0.00	0.00	0.00	0.00	0.00	0.00	0.00	32,817.00
AOI00105900384	5005906 - SERVICIO DE TRANSPORTE ASISTIDO DE LA EMERGENCIA TERRESTRE	220601 - JUANJUI	PERSONA REFERIDA	Muy Alta	2022	FISICO	30.00	30.00	30.00	30.00	30.00	30.00	30.00	30.00	30.00	30.00	30.00	30.00	360.00
						COSTEO S/	2,500.00	2,500.00	2,500.00	2,500.00	2,500.00	2,500.00	2,500.00	2,500.00	2,500.00	2,500.00	2,500.00	2,500.00	30,000.00
					2023	FISICO	30.00	30.00	30.00	30.00	30.00	30.00	30.00	30.00	30.00	30.00	30.00	30.00	360.00
						COSTEO S/	2,500.00	2,500.00	2,500.00	2,500.00	2,500.00	2,500.00	2,500.00	2,500.00	2,500.00	2,500.00	2,500.00	2,500.00	30,000.00
					2024	FISICO	30.00	30.00	30.00	30.00	30.00	30.00	30.00	30.00	30.00	30.00	30.00	30.00	360.00
						COSTEO S/	2,500.00	2,500.00	2,500.00	2,500.00	2,500.00	2,500.00	2,500.00	2,500.00	2,500.00	2,500.00	2,500.00	2,500.00	30,000.00
					2025	FISICO	30.00	30.00	30.00	30.00	30.00	30.00	30.00	30.00	30.00	30.00	30.00	30.00	360.00
						COSTEO S/	2,500.00	2,500.00	2,500.00	2,500.00	2,500.00	2,500.00	2,500.00	2,500.00	2,500.00	2,500.00	2,500.00	2,500.00	30,000.00
AOI00105900392	5005190 - TRATAMIENTO AMBULATORIO DE PERSONAS CON DEPRESIÓN	220601 - JUANJUI	PERSONA TRATADA	Muy Alta	2022	FISICO	10.00	10.00	10.00	10.00	10.00	10.00	10.00	10.00	10.00	10.00	10.00	10.00	120.00
						COSTEO S/	0.00	0.00	0.00	17,526.00	0.00	17,526.00	0.00	0.00	0.00	0.00	0.00	0.00	35,052.00
					2023	FISICO	10.00	10.00	10.00	10.00	10.00	10.00	10.00	10.00	10.00	10.00	10.00	10.00	120.00
						COSTEO S/	0.00	0.00	0.00	17,526.00	0.00	17,526.00	0.00	0.00	0.00	0.00	0.00	0.00	35,052.00
					2024	FISICO	10.00	10.00	10.00	10.00	10.00	10.00	10.00	10.00	10.00	10.00	10.00	10.00	120.00
						COSTEO S/	0.00	0.00	0.00	17,526.00	0.00	17,526.00	0.00	0.00	0.00	0.00	0.00	0.00	35,052.00
					2025	FISICO	10.00	10.00	10.00	10.00	10.00	10.00	10.00	10.00	10.00	10.00	10.00	10.00	120.00
						COSTEO S/	0.00	0.00	0.00	17,526.00	0.00	17,526.00	0.00	0.00	0.00	0.00	0.00	0.00	35,052.00
AOI00105900393	0070606 - TAMIZAJE PARA DETECTAR VIOLENCIA FAMILIAR EN PERSONAS MAYORES DE 18 AÑOS	220601 - JUANJUI	PERSONA TAMIZADA	Muy Alta	2022	FISICO	600.00	600.00	600.00	600.00	600.00	600.00	600.00	600.00	600.00	600.00	600.00	600.00	7,200.00
						COSTEO S/	0.00	0.00	0.00	26,655.00	0.00	0.00	0.00	0.00	0.00	0.00	0.00	0.00	26,655.00
					2023	FISICO	600.00	600.00	600.00	600.00	600.00	600.00	600.00	600.00	600.00	600.00	600.00	600.00	7,200.00
						COSTEO S/	0.00	0.00	0.00	26,655.00	0.00	0.00	0.00	0.00	0.00	0.00	0.00	0.00	26,655.00
					2024	FISICO	600.00	600.00	600.00	600.00	600.00	600.00	600.00	600.00	600.00	600.00	600.00	600.00	7,200.00
						COSTEO S/	0.00	0.00	0.00	26,655.00	0.00	0.00	0.00	0.00	0.00	0.00	0.00	0.00	26,655.00
					2025	FISICO	600.00	600.00	600.00	600.00	600.00	600.00	600.00	600.00	600.00	600.00	600.00	600.00	7,200.00
						COSTEO S/	0.00	0.00	0.00	26,655.00	0.00	0.00	0.00	0.00	0.00	0.00	0.00	0.00	26,655.00
5005902 - ATENCION DE LA VIOLENCIA FAMILIAR EN EL PRIMER NIVEL DE ATENCIÓN NO ESPECIALIZADA		220601 - JUANJUI	PERSONA ATENDIDA	Muy Alta	2022	FISICO	0.00	0.00	0.00	0.00	0.00	0.00	0.00	0.00	0.00	0.00	0.00	0.00	0.00
						COSTEO S/	0.00	0.00	5,138.00	0.00	0.00	0.00	0.00	0.00	0.00	0.00	0.00	0.00	5,138.00
					2023	FISICO	10.00	10.00	10.00	10.00	10.00	10.00	10.00	10.00	10.00	10.00	10.00	10.00	120.00

Documento Nro. 001-202181368 Esta es una copia auténtica imprimible de un documento electrónico del GOBIERNO REGIONAL SAN MARTIN, generado en concordancia por lo dispuesto en la ley 27269. Autenticidad e integridad pueden ser contrastada a través de la siguiente dirección web.

https://verificarfirma.regionsanmartin.gob.pe?codigo=e44290a7q89b7q434bqa947q72a55480913a&anex=312323

						COSTEO S/	0.00	0.00	5,138.00	0.00	0.00	0.00	0.00	0.00	0.00	0.00	0.00	0.00	5,138.00
					2024	FISICO	10.00	10.00	10.00	10.00	10.00	10.00	10.00	10.00	10.00	10.00	10.00	10.00	120.00
						COSTEO S/	0.00	0.00	5,138.00	0.00	0.00	0.00	0.00	0.00	0.00	0.00	0.00	0.00	5,138.00
					2025	FISICO	10.00	10.00	10.00	10.00	10.00	10.00	10.00	10.00	10.00	10.00	10.00	10.00	120.00
						COSTEO S/	0.00	0.00	5,138.00	0.00	0.00	0.00	0.00	0.00	0.00	0.00	0.00	0.00	5,138.00
AOI00105900593	MONITOREO SUPERVISION Y EVALUACION PROGRAMA PRESUPUESTAL	220601 - JUANJUI	INFORME	Muy Alta	2022	FISICO	0.00	0.00	1.00	1.00	1.00	1.00	1.00	1.00	0.00	0.00	0.00	0.00	6.00
						COSTEO S/	0.00	0.00	0.00	0.00	0.00	0.00	0.00	0.00	0.00	0.00	0.00	0.00	0.00
					2023	FISICO	0.00	0.00	1.00	1.00	1.00	1.00	1.00	1.00	0.00	0.00	0.00	0.00	6.00
						COSTEO S/	0.00	0.00	0.00	0.00	0.00	0.00	0.00	0.00	0.00	0.00	0.00	0.00	0.00
					2024	FISICO	0.00	0.00	1.00	1.00	1.00	1.00	1.00	1.00	0.00	0.00	0.00	0.00	6.00
						COSTEO S/	0.00	0.00	0.00	0.00	0.00	0.00	0.00	0.00	0.00	0.00	0.00	0.00	0.00
					2025	FISICO	0.00	0.00	1.00	1.00	1.00	1.00	1.00	1.00	0.00	0.00	0.00	0.00	6.00
						COSTEO S/	0.00	0.00	0.00	0.00	0.00	0.00	0.00	0.00	0.00	0.00	0.00	0.00	0.00
AOI00105900594	5005153 - CERTIFICACION DE DISCAPACIDAD	220601 - JUANJUI	CERTIFICADO	Muy Alta	2022	FISICO	10.00	10.00	20.00	30.00	30.00	20.00	20.00	20.00	30.00	30.00	30.00	30.00	280.00
						COSTEO S/	0.00	0.00	0.00	0.00	0.00	0.00	0.00	0.00	0.00	0.00	0.00	0.00	0.00
					2023	FISICO	10.00	10.00	20.00	30.00	30.00	20.00	20.00	20.00	30.00	30.00	30.00	30.00	280.00
						COSTEO S/	0.00	0.00	0.00	0.00	0.00	0.00	0.00	0.00	0.00	0.00	0.00	0.00	0.00
					2024	FISICO	10.00	10.00	20.00	30.00	30.00	20.00	20.00	20.00	30.00	30.00	30.00	30.00	280.00
						COSTEO S/	0.00	0.00	0.00	0.00	0.00	0.00	0.00	0.00	0.00	0.00	0.00	0.00	0.00
					2025	FISICO	10.00	10.00	20.00	30.00	30.00	20.00	20.00	20.00	30.00	30.00	30.00	30.00	280.00
						COSTEO S/	0.00	0.00	0.00	0.00	0.00	0.00	0.00	0.00	0.00	0.00	0.00	0.00	0.00
AOI00105900595	5005155 - CAPACITACION A AGENTES COMUNITARIOS EN REHABILITACION BASADA EN LA COMUNIDAD	220601 - JUANJUI	PERSONA CAPACITADA	Muy Alta	2022	FISICO	0.00	0.00	18.00	15.00	29.00	20.00	20.00	20.00	15.00	15.00	15.00	15.00	182.00
						COSTEO S/	0.00	0.00	0.00	0.00	0.00	0.00	0.00	0.00	0.00	0.00	0.00	0.00	0.00
					2023	FISICO	0.00	0.00	18.00	15.00	29.00	20.00	20.00	20.00	15.00	15.00	15.00	15.00	182.00
						COSTEO S/	0.00	0.00	0.00	0.00	0.00	0.00	0.00	0.00	0.00	0.00	0.00	0.00	0.00
					2024	FISICO	0.00	0.00	18.00	15.00	29.00	20.00	20.00	20.00	15.00	15.00	15.00	15.00	182.00
						COSTEO S/	0.00	0.00	0.00	0.00	0.00	0.00	0.00	0.00	0.00	0.00	0.00	0.00	0.00
					2025	FISICO	0.00	0.00	18.00	15.00	29.00	20.00	20.00	20.00	15.00	15.00	15.00	15.00	182.00
						COSTEO S/	0.00	0.00	0.00	0.00	0.00	0.00	0.00	0.00	0.00	0.00	0.00	0.00	0.00
AOI00105900596	5005924 - VISITAS A FAMILIAS PARA REHABILITACION BASADA EN LA COMUNIDAD MEDIANTE AGENTES COMUNITARIOS	220601 - JUANJUI	FAMILIA	Muy Alta	2022	FISICO	0.00	0.00	18.00	15.00	29.00	20.00	20.00	20.00	15.00	15.00	15.00	15.00	182.00
						COSTEO S/	0.00	0.00	0.00	0.00	0.00	0.00	0.00	0.00	0.00	0.00	0.00	0.00	0.00
					2023	FISICO	0.00	0.00	18.00	15.00	29.00	20.00	20.00	20.00	15.00	15.00	15.00	15.00	182.00
						COSTEO S/	0.00	0.00	0.00	0.00	0.00	0.00	0.00	0.00	0.00	0.00	0.00	0.00	0.00
					2024	FISICO	0.00	0.00	18.00	15.00	29.00	20.00	20.00	20.00	15.00	15.00	15.00	15.00	182.00
						COSTEO S/	0.00	0.00	0.00	0.00	0.00	0.00	0.00	0.00	0.00	0.00	0.00	0.00	0.00
					2025	FISICO	0.00	0.00	18.00	15.00	29.00	20.00	20.00	20.00	15.00	15.00	15.00	15.00	182.00
						COSTEO S/	0.00	0.00	0.00	0.00	0.00	0.00	0.00	0.00	0.00	0.00	0.00	0.00	0.00
AOI00105900604	5005183 - MONITOREO DEL PROGRAMA EN SALUD MENTAL	220601 - JUANJUI	MONITOREO	Muy Alta	2022	FISICO	0.00	0.00	1.00	0.00	0.00	1.00	0.00	0.00	1.00	0.00	0.00	1.00	4.00
						COSTEO S/	0.00	0.00	0.00	0.00	0.00	0.00	0.00	0.00	0.00	0.00	0.00	0.00	0.00
					2023	FISICO	0.00	0.00	1.00	0.00	0.00	1.00	0.00	0.00	1.00	0.00	0.00	1.00	4.00
						COSTEO S/	0.00	0.00	0.00	0.00	0.00	0.00	0.00	0.00	0.00	0.00	0.00	0.00	0.00
					2024	FISICO	0.00	0.00	1.00	0.00	0.00	1.00	0.00	0.00	1.00	0.00	0.00	1.00	4.00
						COSTEO S/	0.00	0.00	0.00	0.00	0.00	0.00	0.00	0.00	0.00	0.00	0.00	0.00	0.00
					2025	FISICO	0.00	0.00	1.00	0.00	0.00	1.00	0.00	0.00	1.00	0.00	0.00	1.00	4.00
						COSTEO S/	0.00	0.00	0.00	0.00	0.00	0.00	0.00	0.00	0.00	0.00	0.00	0.00	0.00
AOI00105900605	5005203 - SUPERVISIÓN DEL PROGRAMA EN SALUD MENTAL	220601 - JUANJUI	SUPERVISION REALIZADA	Muy Alta	2022	FISICO	0.00	0.00	0.00	0.00	1.00	0.00	0.00	0.00	1.00	0.00	0.00	0.00	2.00
						COSTEO S/	0.00	0.00	0.00	0.00	0.00	0.00	0.00	0.00	0.00	0.00	0.00	0.00	0.00
					2023	FISICO	0.00	0.00	0.00	0.00	1.00	0.00	0.00	0.00	1.00	0.00	0.00	0.00	2.00
						COSTEO S/	0.00	0.00	0.00	0.00	0.00	0.00	0.00	0.00	0.00	0.00	0.00	0.00	0.00
					2024	FISICO	0.00	0.00	0.00	0.00	1.00	0.00	0.00	0.00	1.00	0.00	0.00	0.00	2.00
						COSTEO S/	0.00	0.00	0.00	0.00	0.00	0.00	0.00	0.00	0.00	0.00	0.00	0.00	0.00
					2025	FISICO	0.00	0.00	0.00	0.00	1.00	0.00	0.00	0.00	1.00	0.00	0.00	0.00	2.00
						COSTEO S/	0.00	0.00	0.00	0.00	0.00	0.00	0.00	0.00	0.00	0.00	0.00	0.00	0.00
AOI00105900606	5005204 - EVALUACIÓN DEL PROGRAMA EN SALUD MENTAL	220601 - JUANJUI	EVALUACION	Muy Alta	2022	FISICO	0.00	0.00	0.00	0.00	0.00	1.00	0.00	0.00	1.00	0.00	0.00	0.00	2.00
						COSTEO S/	0.00	0.00	0.00	0.00	0.00	0.00	0.00	0.00	0.00	0.00	0.00	0.00	0.00
					2023	FISICO	0.00	0.00	0.00	0.00	0.00	1.00	0.00	0.00	1.00	0.00	0.00	0.00	2.00
						COSTEO S/	0.00	0.00	0.00	0.00	0.00	0.00	0.00	0.00	0.00	0.00	0.00	0.00	0.00
					2024	FISICO	0.00	0.00	0.00	0.00	0.00	1.00	0.00	0.00	1.00	0.00	0.00	0.00	2.00
						COSTEO S/	0.00	0.00	0.00	0.00	0.00	0.00	0.00	0.00	0.00	0.00	0.00	0.00	0.00
					2025	FISICO	0.00	0.00	0.00	0.00	0.00	1.00	0.00	0.00	1.00	0.00	0.00	0.00	2.00
						COSTEO S/	0.00	0.00	0.00	0.00	0.00	0.00	0.00	0.00	0.00	0.00	0.00	0.00	0.00
AOI00105900607	0070605 - TRATAMIENTO CON INTERNAMIENTO DE PERSONAS CON SÍNDROME O TRASTORNO PSICÓTICO EN HOGARES PROTEGIDOS	220601 - JUANJUI	PERSONA TRATADA	Muy Alta	2022	FISICO	1.00	1.00	1.00	1.00	1.00	1.00	1.00	1.00	1.00	1.00	1.00	1.00	12.00
						COSTEO S/	0.00	0.00	0.00	0.00	0.00	0.00	0.00	0.00	0.00	0.00	0.00	0.00	0.00
					2023	FISICO	1.00	1.00	1.00	1.00	1.00	1.00	1.00	1.00	1.00	1.00	1.00	1.00	12.00
						COSTEO S/	0.00	0.00	0.00	0.00	0.00	0.00	0.00	0.00	0.00	0.00	0.00	0.00	0.00
					2024	FISICO	1.00	1.00	1.00	1.00	1.00	1.00	1.00	1.00	1.00	1.00	1.00	1.00	12.00
						COSTEO S/	0.00	0.00	0.00	0.00	0.00	0.00	0.00	0.00	0.00	0.00	0.00	0.00	0.00
					2025	FISICO	1.00	1.00	1.00	1.00	1.00	1.00	1.00	1.00	1.00	1.00	1.00	1.00	12.00
						COSTEO S/	0.00	0.00	0.00	0.00	0.00	0.00	0.00	0.00	0.00	0.00	0.00	0.00	0.00
AOI00105900686	0070610 - TRATAMIENTO AMBULATORIO DE PERSONAS CON CONDUCTA SUICIDA.	220601 - JUANJUI	PERSONA TRATADA	Muy Alta	2022	FISICO	10.00	10.00	10.00	10.00	10.00	10.00	10.00	10.00	10.00	10.00	10.00	10.00	120.00
						COSTEO S/	0.00	0.00	0.00	0.00	0.00	0.00	0.00	0.00	0.00	0.00	0.00	0.00	0.00
AOI00105900687	0070611 - TRATAMIENTO AMBULATORIO DE PERSONAS CON ANSIEDAD	220601 - JUANJUI	PERSONA TRATADA	Muy Alta	2022	FISICO	10.00	10.00	10.00	10.00	10.00	10.00	10.00	10.00	10.00	10.00	10.00	10.00	120.00
						COSTEO S/	0.00	0.00	0.00	0.00	0.00	0.00	0.00	0.00	0.00	0.00	0.00	0.00	0.00

Documento Nro: 001-202181836B. Esta es una copia auténtica imprimible de un documento electrónico del GOBIERNO REGIONAL SAN MARTIN, generado en concordancia por lo dispuesto en la ley 27269. Autenticidad e integridad pueden ser contrastada a través de la siguiente dirección web.

https://verificarfirma.regionsanmartin.gob.pe?codigo=e44290a7q89b7q434bqa947q72a55480913a&anex=312323

ACTIVIDAD OPERATIVA | UBIGEO | U.M. | PRIORIDAD | PERIODO | PROGRAMACION MENSUAL | TOTAL

					MULTIANUAL	META	01	02	03	04	05	06	07	08	09	10	11	12	ANUAL
AOI00105900227	3330401 - REFERENCIA DE FONP / FUNCIONES OBSTETRICAS NEONATALES PRIMARIAS	220401 - SAPOSOA	GESTANTE Y/O NEONATO REFERIDO	Muy Alta	2022	FISICO	18.00	18.00	18.00	18.00	18.00	18.00	18.00	18.00	18.00	18.00	18.00	18.00	216.00
						COSTEO S/	20,645.49	20,645.49	20,645.49	20,645.49	20,645.49	20,645.49	20,645.49	20,645.49	20,645.49	20,645.49	20,645.49	20,645.61	247,746.00
					2023	FISICO	18.00	18.00	18.00	18.00	18.00	18.00	18.00	18.00	18.00	18.00	18.00	18.00	216.00
						COSTEO S/	20,645.49	20,645.49	20,645.49	20,645.49	20,645.49	20,645.49	20,645.49	20,645.49	20,645.49	20,645.49	20,645.49	20,645.61	247,746.00
					2024	FISICO	18.00	18.00	18.00	18.00	18.00	18.00	18.00	18.00	18.00	18.00	18.00	18.00	216.00
						COSTEO S/	20,645.49	20,645.49	20,645.49	20,645.49	20,645.49	20,645.49	20,645.49	20,645.49	20,645.49	20,645.49	20,645.49	20,645.61	247,746.00
					2025	FISICO	18.00	18.00	18.00	18.00	18.00	18.00	18.00	18.00	18.00	18.00	18.00	18.00	216.00
						COSTEO S/	20,645.49	20,645.49	20,645.49	20,645.49	20,645.49	20,645.49	20,645.49	20,645.49	20,645.49	20,645.49	20,645.49	20,645.61	247,746.00
AOI00105900228	3330402 - REFERENCIA DE FONB / FUNCIONES OBSTETRICAS NEONATALES BASICAS	220601 - JUANJUI	CASO REFERIDO	Muy Alta	2022	FISICO	3.00	3.00	3.00	3.00	3.00	3.00	3.00	3.00	3.00	3.00	3.00	3.00	36.00
						COSTEO S/	0.00	0.00	0.00	0.00	0.00	0.00	0.00	0.00	0.00	0.00	0.00	0.00	0.00
					2023	FISICO	3.00	3.00	3.00	3.00	3.00	3.00	3.00	3.00	3.00	3.00	3.00	3.00	36.00
						COSTEO S/	0.00	0.00	0.00	0.00	0.00	0.00	0.00	0.00	0.00	0.00	0.00	0.00	0.00
					2024	FISICO	3.00	3.00	3.00	3.00	3.00	3.00	3.00	3.00	3.00	3.00	3.00	3.00	36.00
						COSTEO S/	0.00	0.00	0.00	0.00	0.00	0.00	0.00	0.00	0.00	0.00	0.00	0.00	0.00
					2025	FISICO	3.00	3.00	3.00	3.00	3.00	3.00	3.00	3.00	3.00	3.00	3.00	3.00	36.00
						COSTEO S/	0.00	0.00	0.00	0.00	0.00	0.00	0.00	0.00	0.00	0.00	0.00	0.00	0.00
AOI00105900229	3330403 - REFERENCIA DE FONE / FUNCIONES OBSTETRICAS NEONATALES ESENCIALES	220601 - JUANJUI	CASO REFERIDO	Muy Alta	2022	FISICO	5.00	5.00	5.00	5.00	5.00	5.00	5.00	5.00	5.00	5.00	5.00	5.00	60.00
						COSTEO S/	0.00	0.00	0.00	0.00	0.00	0.00	0.00	0.00	0.00	0.00	0.00	0.00	0.00
					2023	FISICO	5.00	5.00	5.00	5.00	5.00	5.00	5.00	5.00	5.00	5.00	5.00	5.00	60.00
						COSTEO S/	0.00	0.00	0.00	0.00	0.00	0.00	0.00	0.00	0.00	0.00	0.00	0.00	0.00
					2024	FISICO	5.00	5.00	5.00	5.00	5.00	5.00	5.00	5.00	5.00	5.00	5.00	5.00	60.00
						COSTEO S/	0.00	0.00	0.00	0.00	0.00	0.00	0.00	0.00	0.00	0.00	0.00	0.00	0.00
					2025	FISICO	5.00	5.00	5.00	5.00	5.00	5.00	5.00	5.00	5.00	5.00	5.00	5.00	60.00
						COSTEO S/	0.00	0.00	0.00	0.00	0.00	0.00	0.00	0.00	0.00	0.00	0.00	0.00	0.00
AOI00105900230	4427702 - MONITOREO DEL PROGRAMA SALUD MATERNO NEONATAL	220601 - JUANJUI	MONITOREO	Muy Alta	2022	FISICO	0.00	0.00	1.00	0.00	0.00	1.00	0.00	0.00	1.00	0.00	0.00	1.00	4.00
						COSTEO S/	25,465.91	25,465.91	25,465.91	25,465.91	25,465.91	25,465.91	25,465.91	25,465.91	25,465.91	25,465.91	25,465.91	25,468.99	305,594.00
					2023	FISICO	0.00	0.00	1.00	0.00	0.00	1.00	0.00	0.00	1.00	0.00	0.00	1.00	4.00
						COSTEO S/	25,465.91	25,465.91	25,465.91	25,465.91	25,465.91	25,465.91	25,465.91	25,465.91	25,465.91	25,465.91	25,465.91	25,468.99	305,594.00
					2024	FISICO	0.00	0.00	1.00	0.00	0.00	1.00	0.00	0.00	1.00	0.00	0.00	1.00	4.00
						COSTEO S/	25,465.91	25,465.91	25,465.91	25,465.91	25,465.91	25,465.91	25,465.91	25,465.91	25,465.91	25,465.91	25,465.91	25,468.99	305,594.00
					2025	FISICO	0.00	0.00	1.00	0.00	0.00	1.00	0.00	0.00	1.00	0.00	0.00	1.00	4.00
						COSTEO S/	25,465.91	25,465.91	25,465.91	25,465.91	25,465.91	25,465.91	25,465.91	25,465.91	25,465.91	25,465.91	25,465.91	25,468.99	305,594.00
AOI00105900231	4427703 - EVALUACION DEL PROGRAMA SALUD MATERNO NAONATAL	220601 - JUANJUI	EVALUACION	Muy Alta	2022	FISICO	0.00	0.00	0.00	0.00	0.00	1.00	0.00	0.00	0.00	1.00	0.00	0.00	2.00
						COSTEO S/	0.00	0.00	0.00	0.00	0.00	0.00	0.00	0.00	0.00	0.00	0.00	0.00	0.00
					2023	FISICO	0.00	0.00	0.00	0.00	0.00	1.00	0.00	0.00	0.00	1.00	0.00	0.00	2.00
						COSTEO S/	0.00	0.00	0.00	0.00	0.00	0.00	0.00	0.00	0.00	0.00	0.00	0.00	0.00
					2024	FISICO	0.00	0.00	0.00	0.00	0.00	1.00	0.00	0.00	0.00	1.00	0.00	0.00	2.00
						COSTEO S/	0.00	0.00	0.00	0.00	0.00	0.00	0.00	0.00	0.00	0.00	0.00	0.00	0.00
					2025	FISICO	0.00	0.00	0.00	0.00	0.00	1.00	0.00	0.00	0.00	1.00	0.00	0.00	2.00
						COSTEO S/	0.00	0.00	0.00	0.00	0.00	0.00	0.00	0.00	0.00	0.00	0.00	0.00	0.00
AOI00105900232	4427704 - SUPERVISION DEL PROGRAMA SALUD MATERNO NEONATAL	220601 - JUANJUI	SUPERVISION REALIZADA	Muy Alta	2022	FISICO	0.00	0.00	0.00	0.00	1.00	0.00	0.00	0.00	1.00	0.00	0.00	0.00	2.00
						COSTEO S/	0.00	0.00	0.00	0.00	0.00	0.00	0.00	0.00	0.00	0.00	0.00	0.00	0.00
					2023	FISICO	0.00	0.00	0.00	0.00	1.00	0.00	0.00	0.00	1.00	0.00	0.00	0.00	2.00
						COSTEO S/	0.00	0.00	0.00	0.00	0.00	0.00	0.00	0.00	0.00	0.00	0.00	0.00	0.00
					2024	FISICO	0.00	0.00	0.00	0.00	1.00	0.00	0.00	0.00	1.00	0.00	0.00	0.00	2.00
						COSTEO S/	0.00	0.00	0.00	0.00	0.00	0.00	0.00	0.00	0.00	0.00	0.00	0.00	0.00
					2025	FISICO	0.00	0.00	0.00	0.00	1.00	0.00	0.00	0.00	1.00	0.00	0.00	0.00	2.00
						COSTEO S/	0.00	0.00	0.00	0.00	0.00	0.00	0.00	0.00	0.00	0.00	0.00	0.00	0.00
AOI00105900233	5000502 - ATENCION INTEGRAL PARA LA PREVENCION DEL EMBARAZO ADOLESCENTE	220601 - JUANJUI	ADOLESCENTE ATENDIDA	Muy Alta	2022	FISICO	150.00	150.00	150.00	150.00	150.00	150.00	150.00	150.00	150.00	150.00	150.00	150.00	1,800.00
						COSTEO S/	3,984.50	3,984.50	3,984.50	3,984.50	3,984.50	3,984.50	3,984.50	3,984.50	3,984.50	3,984.50	3,984.50	3,984.50	47,814.00
					2023	FISICO	409.00	409.00	409.00	409.00	409.00	409.00	409.00	409.00	409.00	409.00	409.00	409.00	4,908.00
						COSTEO S/	3,984.50	3,984.50	3,984.50	3,984.50	3,984.50	3,984.50	3,984.50	3,984.50	3,984.50	3,984.50	3,984.50	3,984.50	47,814.00
					2024	FISICO	409.00	409.00	409.00	409.00	409.00	409.00	409.00	409.00	409.00	409.00	409.00	409.00	4,908.00
						COSTEO S/	3,984.50	3,984.50	3,984.50	3,984.50	3,984.50	3,984.50	3,984.50	3,984.50	3,984.50	3,984.50	3,984.50	3,984.50	47,814.00
					2025	FISICO	409.00	409.00	409.00	409.00	409.00	409.00	409.00	409.00	409.00	409.00	409.00	409.00	4,908.00
						COSTEO S/	3,984.50	3,984.50	3,984.50	3,984.50	3,984.50	3,984.50	3,984.50	3,984.50	3,984.50	3,984.50	3,984.50	3,984.50	47,814.00
AOI00105900234	3329404 - AMENAZA DE PARTO PREMATURO	220601 - JUANJUI	GESTANTE ATENDIDA	Muy Alta	2022	FISICO	18.00	18.00	18.00	18.00	18.00	18.00	18.00	18.00	18.00	18.00	18.00	18.00	216.00
						COSTEO S/	11,161.00	11,161.00	11,161.00	11,161.00	11,161.00	11,161.00	11,161.00	11,161.00	11,161.00	11,161.00	11,161.00	11,161.00	133,932.00
					2023	FISICO	18.00	18.00	18.00	18.00	18.00	18.00	18.00	18.00	18.00	18.00	18.00	18.00	216.00
						COSTEO S/	11,161.00	11,161.00	11,161.00	11,161.00	11,161.00	11,161.00	11,161.00	11,161.00	11,161.00	11,161.00	11,161.00	11,161.00	133,932.00
					2024	FISICO	18.00	18.00	18.00	18.00	18.00	18.00	18.00	18.00	18.00	18.00	18.00	18.00	216.00
						COSTEO S/	11,161.00	11,161.00	11,161.00	11,161.00	11,161.00	11,161.00	11,161.00	11,161.00	11,161.00	11,161.00	11,161.00	11,161.00	133,932.00
					2025	FISICO	18.00	18.00	18.00	18.00	18.00	18.00	18.00	18.00	18.00	18.00	18.00	18.00	216.00
						COSTEO S/	11,161.00	11,161.00	11,161.00	11,161.00	11,161.00	11,161.00	11,161.00	11,161.00	11,161.00	11,161.00	11,161.00	11,161.00	133,932.00
AOI00105900235	3329406 - HEMORRAGIAS DE LA 1ER MITAD DEL EMBARAZO SIN LAPAROTOMIA	220601 - JUANJUI	GESTANTE ATENDIDA	Muy Alta	2022	FISICO	10.00	10.00	10.00	10.00	10.00	10.00	10.00	10.00	10.00	10.00	10.00	10.00	120.00
						COSTEO S/	0.00	0.00	0.00	0.00	0.00	0.00	0.00	0.00	0.00	0.00	0.00	0.00	0.00
					2023	FISICO	10.00	10.00	10.00	10.00	10.00	10.00	10.00	10.00	10.00	10.00	10.00	10.00	120.00
						COSTEO S/	0.00	0.00	0.00	0.00	0.00	0.00	0.00	0.00	0.00	0.00	0.00	0.00	0.00
					2024	FISICO	10.00	10.00	10.00	10.00	10.00	10.00	10.00	10.00	10.00	10.00	10.00	10.00	120.00
						COSTEO S/	0.00	0.00	0.00	0.00	0.00	0.00	0.00	0.00	0.00	0.00	0.00	0.00	0.00
					2025	FISICO	10.00	10.00	10.00	10.00	10.00	10.00	10.00	10.00	10.00	10.00	10.00	10.00	120.00
						COSTEO S/	0.00	0.00	0.00	0.00	0.00	0.00	0.00	0.00	0.00	0.00	0.00	0.00	0.00
	3329409 - INFECCION DEL TRACTO URINARIO EN EL EMBARAZO	220601 - JUANJUI	GESTANTE ATENDIDA	Muy Alta	2022	FISICO	12.00	12.00	12.00	12.00	12.00	12.00	12.00	12.00	12.00	12.00	12.00	12.00	144.00
						COSTEO S/	0.00	0.00	0.00	0.00	0.00	0.00	0.00	0.00	0.00	0.00	0.00	0.00	0.00
					2023	FISICO	12.00	12.00	12.00	12.00	12.00	12.00	12.00	12.00	12.00	12.00	12.00	12.00	144.00
						COSTEO S/	0.00	0.00	0.00	0.00	0.00	0.00	0.00	0.00	0.00	0.00	0.00	0.00	0.00

"Documento Nro. 001-202181836B. Esta es una copia auténtica imprimible de un documento electrónico del GOBIERNO REGIONAL SAN MARTÍN, generado en concordancia por lo dispuesto en la ley 27269. Autenticidad e integridad pueden ser contrastada a través de la siguiente dirección web.

https://verificarfirma.regionsanmartin.gob.pe?codigo=e44290a7q89b7q434bqa947q72a55480913a&anex=312323

					2024	FISICO	12.00	12.00	12.00	12.00	12.00	12.00	12.00	12.00	12.00	12.00	12.00	12.00	144.00
						COSTEO S/	0.00	0.00	0.00	0.00	0.00	0.00	0.00	0.00	0.00	0.00	0.00	0.00	0.00
					2025	FISICO	12.00	12.00	12.00	12.00	12.00	12.00	12.00	12.00	12.00	12.00	12.00	12.00	144.00
						COSTEO S/	0.00	0.00	0.00	0.00	0.00	0.00	0.00	0.00	0.00	0.00	0.00	0.00	0.00
AOI00105900237	3329413 - RUPTURA PREMATURA DE MEMBRANAS Y OTRARELACIONADAS	220601 - JUANJUI	GESTANTE ATENDIDA	Muy Alta	2022	FISICO	3.00	3.00	3.00	3.00	3.00	3.00	3.00	3.00	3.00	3.00	3.00	3.00	36.00
						COSTEO S/	0.00	0.00	0.00	0.00	0.00	0.00	0.00	0.00	0.00	0.00	0.00	0.00	0.00
					2023	FISICO	3.00	3.00	3.00	3.00	3.00	3.00	3.00	3.00	3.00	3.00	3.00	3.00	36.00
						COSTEO S/	0.00	0.00	0.00	0.00	0.00	0.00	0.00	0.00	0.00	0.00	0.00	0.00	0.00
					2024	FISICO	3.00	3.00	3.00	3.00	3.00	3.00	3.00	3.00	3.00	3.00	3.00	3.00	36.00
						COSTEO S/	0.00	0.00	0.00	0.00	0.00	0.00	0.00	0.00	0.00	0.00	0.00	0.00	0.00
					2025	FISICO	3.00	3.00	3.00	3.00	3.00	3.00	3.00	3.00	3.00	3.00	3.00	3.00	36.00
						COSTEO S/	0.00	0.00	0.00	0.00	0.00	0.00	0.00	0.00	0.00	0.00	0.00	0.00	0.00
AOI00105900238	3329415 - TRASTORNO HIPERTENSIVOS EN EL EMBARAZO	220601 - JUANJUI	GESTANTE ATENDIDA	Muy Alta	2022	FISICO	6.00	6.00	6.00	6.00	6.00	6.00	6.00	6.00	6.00	6.00	6.00	6.00	72.00
						COSTEO S/	0.00	0.00	0.00	0.00	0.00	0.00	0.00	0.00	0.00	0.00	0.00	0.00	0.00
					2023	FISICO	6.00	6.00	6.00	6.00	6.00	6.00	6.00	6.00	6.00	6.00	6.00	6.00	72.00
						COSTEO S/	0.00	0.00	0.00	0.00	0.00	0.00	0.00	0.00	0.00	0.00	0.00	0.00	0.00
					2024	FISICO	6.00	6.00	6.00	6.00	6.00	6.00	6.00	6.00	6.00	6.00	6.00	6.00	72.00
						COSTEO S/	0.00	0.00	0.00	0.00	0.00	0.00	0.00	0.00	0.00	0.00	0.00	0.00	0.00
					2025	FISICO	6.00	6.00	6.00	6.00	6.00	6.00	6.00	6.00	6.00	6.00	6.00	6.00	72.00
						COSTEO S/	0.00	0.00	0.00	0.00	0.00	0.00	0.00	0.00	0.00	0.00	0.00	0.00	0.00
AOI00105900239	3329418 - GESTANTE CON ANEMIA	220601 - JUANJUI	GESTANTE ATENDIDA	Muy Alta	2022	FISICO	10.00	10.00	10.00	10.00	10.00	10.00	10.00	10.00	10.00	10.00	10.00	10.00	120.00
						COSTEO S/	0.00	0.00	0.00	0.00	0.00	0.00	0.00	0.00	0.00	0.00	0.00	0.00	0.00
					2023	FISICO	10.00	10.00	10.00	10.00	10.00	10.00	10.00	10.00	10.00	10.00	10.00	10.00	120.00
						COSTEO S/	0.00	0.00	0.00	0.00	0.00	0.00	0.00	0.00	0.00	0.00	0.00	0.00	0.00
					2024	FISICO	10.00	10.00	10.00	10.00	10.00	10.00	10.00	10.00	10.00	10.00	10.00	10.00	120.00
						COSTEO S/	0.00	0.00	0.00	0.00	0.00	0.00	0.00	0.00	0.00	0.00	0.00	0.00	0.00
					2025	FISICO	10.00	10.00	10.00	10.00	10.00	10.00	10.00	10.00	10.00	10.00	10.00	10.00	120.00
						COSTEO S/	0.00	0.00	0.00	0.00	0.00	0.00	0.00	0.00	0.00	0.00	0.00	0.00	0.00
AOI00105900240	3329601 - TRABAJO DE PARTO DISFUNCIONAL.	220601 - JUANJUI	PARTO COMPLICADO	Muy Alta	2022	FISICO	2.00	2.00	2.00	2.00	2.00	2.00	2.00	2.00	2.00	2.00	2.00	2.00	24.00
						COSTEO S/	4,312.50	4,312.50	4,312.50	4,312.50	4,312.50	4,312.50	4,312.50	4,312.50	4,312.50	4,312.50	4,312.50	4,312.50	51,750.00
					2023	FISICO	2.00	2.00	2.00	2.00	2.00	2.00	2.00	2.00	2.00	2.00	2.00	2.00	24.00
						COSTEO S/	4,312.50	4,312.50	4,312.50	4,312.50	4,312.50	4,312.50	4,312.50	4,312.50	4,312.50	4,312.50	4,312.50	4,312.50	51,750.00
					2024	FISICO	2.00	2.00	2.00	2.00	2.00	2.00	2.00	2.00	2.00	2.00	2.00	2.00	24.00
						COSTEO S/	4,312.50	4,312.50	4,312.50	4,312.50	4,312.50	4,312.50	4,312.50	4,312.50	4,312.50	4,312.50	4,312.50	4,312.50	51,750.00
					2025	FISICO	2.00	2.00	2.00	2.00	2.00	2.00	2.00	2.00	2.00	2.00	2.00	2.00	24.00
						COSTEO S/	4,312.50	4,312.50	4,312.50	4,312.50	4,312.50	4,312.50	4,312.50	4,312.50	4,312.50	4,312.50	4,312.50	4,312.50	51,750.00
AOI00105900241	3329602 - HEMORRAGIAS INTRAPARTO Y POSTPARTO	220601 - JUANJUI	ATENCION PUERPERAL	Muy Alta	2022	FISICO	1.00	1.00	1.00	1.00	1.00	1.00	1.00	1.00	1.00	1.00	1.00	1.00	12.00
						COSTEO S/	0.00	0.00	0.00	0.00	0.00	0.00	0.00	0.00	0.00	0.00	0.00	0.00	0.00
					2023	FISICO	1.00	1.00	1.00	1.00	1.00	1.00	1.00	1.00	1.00	1.00	1.00	1.00	12.00
						COSTEO S/	0.00	0.00	0.00	0.00	0.00	0.00	0.00	0.00	0.00	0.00	0.00	0.00	0.00
					2024	FISICO	1.00	1.00	1.00	1.00	1.00	1.00	1.00	1.00	1.00	1.00	1.00	1.00	12.00
						COSTEO S/	0.00	0.00	0.00	0.00	0.00	0.00	0.00	0.00	0.00	0.00	0.00	0.00	0.00
					2025	FISICO	1.00	1.00	1.00	1.00	1.00	1.00	1.00	1.00	1.00	1.00	1.00	1.00	12.00
						COSTEO S/	0.00	0.00	0.00	0.00	0.00	0.00	0.00	0.00	0.00	0.00	0.00	0.00	0.00
AOI00105900242	3329701 - CESAREA	220601 - JUANJUI	CESAREA	Muy Alta	2022	FISICO	40.00	40.00	40.00	40.00	40.00	40.00	40.00	40.00	40.00	40.00	40.00	40.00	480.00
						COSTEO S/	21,082.33	21,082.33	21,082.33	21,082.33	21,082.33	21,082.33	21,082.33	21,082.33	21,082.33	21,082.33	21,082.33	21,082.37	252,988.00
					2023	FISICO	40.00	40.00	40.00	40.00	40.00	40.00	40.00	40.00	40.00	40.00	40.00	40.00	480.00
						COSTEO S/	21,082.33	21,082.33	21,082.33	21,082.33	21,082.33	21,082.33	21,082.33	21,082.33	21,082.33	21,082.33	21,082.33	21,082.37	252,988.00
					2024	FISICO	40.00	40.00	40.00	40.00	40.00	40.00	40.00	40.00	40.00	40.00	40.00	40.00	480.00
						COSTEO S/	21,082.33	21,082.33	21,082.33	21,082.33	21,082.33	21,082.33	21,082.33	21,082.33	21,082.33	21,082.33	21,082.33	21,082.37	252,988.00
					2025	FISICO	40.00	40.00	40.00	40.00	40.00	40.00	40.00	40.00	40.00	40.00	40.00	40.00	480.00
						COSTEO S/	21,082.33	21,082.33	21,082.33	21,082.33	21,082.33	21,082.33	21,082.33	21,082.33	21,082.33	21,082.33	21,082.33	21,082.37	252,988.00
AOI00105900244	3329801 - ATENCION DEL PUERPERIO	220601 - JUANJUI	ATENCION PUERPERAL	Muy Alta	2022	FISICO	147.00	147.00	147.00	147.00	147.00	147.00	147.00	147.00	147.00	147.00	147.00	147.00	1,764.00
						COSTEO S/	17,228.50	17,228.50	17,228.50	17,228.50	17,228.50	17,228.50	17,228.50	17,228.50	17,228.50	17,228.50	17,228.50	17,228.50	206,742.00
					2023	FISICO	147.00	147.00	147.00	147.00	147.00	147.00	147.00	147.00	147.00	147.00	147.00	147.00	1,764.00
						COSTEO S/	17,228.50	17,228.50	17,228.50	17,228.50	17,228.50	17,228.50	17,228.50	17,228.50	17,228.50	17,228.50	17,228.50	17,228.50	206,742.00
					2024	FISICO	147.00	147.00	147.00	147.00	147.00	147.00	147.00	147.00	147.00	147.00	147.00	147.00	1,764.00
						COSTEO S/	17,228.50	17,228.50	17,228.50	17,228.50	17,228.50	17,228.50	17,228.50	17,228.50	17,228.50	17,228.50	17,228.50	17,228.50	206,742.00
					2025	FISICO	147.00	147.00	147.00	147.00	147.00	147.00	147.00	147.00	147.00	147.00	147.00	147.00	1,764.00
						COSTEO S/	17,228.50	17,228.50	17,228.50	17,228.50	17,228.50	17,228.50	17,228.50	17,228.50	17,228.50	17,228.50	17,228.50	17,228.50	206,742.00
AOI00105900245	3330601 - ATENCION DE RECIEN NACIDO CON COMPLICACIONES	220601 - JUANJUI	RECIEN NACIDO ATENDIDO	Muy Alta	2022	FISICO	1.00	1.00	1.00	1.00	1.00	1.00	1.00	1.00	1.00	1.00	1.00	1.00	12.00
						COSTEO S/	14,638.33	14,638.33	15,788.33	14,638.33	14,638.33	14,638.33	14,638.33	14,638.33	14,638.33	14,638.33	14,638.33	14,638.37	176,810.00
					2023	FISICO	1.00	1.00	1.00	1.00	1.00	1.00	1.00	1.00	1.00	1.00	1.00	1.00	12.00
						COSTEO S/	14,638.33	14,638.33	15,788.33	14,638.33	14,638.33	14,638.33	14,638.33	14,638.33	14,638.33	14,638.33	14,638.33	14,638.37	176,810.00
					2024	FISICO	1.00	1.00	1.00	1.00	1.00	1.00	1.00	1.00	1.00	1.00	1.00	1.00	12.00
						COSTEO S/	14,638.33	14,638.33	15,788.33	14,638.33	14,638.33	14,638.33	14,638.33	14,638.33	14,638.33	14,638.33	14,638.33	14,638.37	176,810.00
					2025	FISICO	1.00	1.00	1.00	1.00	1.00	1.00	1.00	1.00	1.00	1.00	1.00	1.00	12.00
						COSTEO S/	14,638.33	14,638.33	15,788.33	14,638.33	14,638.33	14,638.33	14,638.33	14,638.33	14,638.33	14,638.33	14,638.33	14,638.37	176,810.00
	3330501 - ATENCION INMEDIATA DEL RECIEN NACIDO	220601 - JUANJUI	RECIEN NACIDO ATENDIDO	Muy Alta	2022	FISICO	147.00	147.00	147.00	147.00	147.00	147.00	147.00	147.00	147.00	147.00	147.00	147.00	1,764.00
						COSTEO S/	18,048.08	18,048.08	18,048.08	18,048.08	18,048.08	18,048.08	18,048.08	18,048.08	18,048.08	18,048.08	18,048.08	18,048.12	216,577.00
					2023	FISICO	147.00	147.00	147.00	147.00	147.00	147.00	147.00	147.00	147.00	147.00	147.00	147.00	1,764.00
						COSTEO S/	18,048.08	18,048.08	18,048.08	18,048.08	18,048.08	18,048.08	18,048.08	18,048.08	18,048.08	18,048.08	18,048.08	18,048.12	216,577.00
					2024	FISICO	147.00	147.00	147.00	147.00	147.00	147.00	147.00	147.00	147.00	147.00	147.00	147.00	1,764.00
						COSTEO S/	18,048.08	18,048.08	18,048.08	18,048.08	18,048.08	18,048.08	18,048.08	18,048.08	18,048.08	18,048.08	18,048.08	18,048.12	216,577.00
					2025	FISICO	147.00	147.00	147.00	147.00	147.00	147.00	147.00	147.00	147.00	147.00	147.00	147.00	1,764.00
						COSTEO S/	18,048.08	18,048.08	18,048.08	18,048.08	18,048.08	18,048.08	18,048.08	18,048.08	18,048.08	18,048.08	18,048.08	18,048.12	216,577.00

Documento Nro: 001-2021818368. Esta es una copia auténtica imprimible de un documento electrónico del GOBIERNO REGIONAL SAN MARTIN, generado en concordancia por lo dispuesto en la ley 27269. Autenticidad e integridad pueden ser contrastada a través de la siguiente dirección web.

https://verificarfirma.regionsanmartin.gob.pe?codigo=e44290a7q89b7q434bqa947q72a55480913a&anex=312323

AOI00105900255	3341201 - FAMILIAS DE LA GESTANTE Y PUÉRPERA QUE RECIBEN CONSEJERÍA EN EL HOGAR ATRAVÉS DE LA VISITA DOMICILIARIA PARA PROMOVER PRÁCTICAS SALUDABLES EN SALUD SEXUAL Y REPRODUCTIVA DURANTE LA VISITA DOMICILIAR	220601 - JUANJUI	FAMILIA CAPACITADA	Muy Alta	2022	FISICO	133.00	133.00	133.00	133.00	133.00	133.00	133.00	133.00	133.00	133.00	133.00	133.00	1,596.00
						COSTEO S/	1,203.25	1,203.25	1,203.25	1,203.25	1,203.25	1,203.25	1,203.25	1,203.25	1,203.25	1,203.25	1,203.25	1,203.25	14,439.00
					2023	FISICO	133.00	133.00	133.00	133.00	133.00	133.00	133.00	133.00	133.00	133.00	133.00	133.00	1,596.00
						COSTEO S/	1,203.25	1,203.25	1,203.25	1,203.25	1,203.25	1,203.25	1,203.25	1,203.25	1,203.25	1,203.25	1,203.25	1,203.25	14,439.00
					2024	FISICO	133.00	133.00	133.00	133.00	133.00	133.00	133.00	133.00	133.00	133.00	133.00	133.00	1,596.00
						COSTEO S/	1,203.25	1,203.25	1,203.25	1,203.25	1,203.25	1,203.25	1,203.25	1,203.25	1,203.25	1,203.25	1,203.25	1,203.25	14,439.00
					2025	FISICO	133.00	133.00	133.00	133.00	133.00	133.00	133.00	133.00	133.00	133.00	133.00	133.00	1,596.00
						COSTEO S/	1,203.25	1,203.25	1,203.25	1,203.25	1,203.25	1,203.25	1,203.25	1,203.25	1,203.25	1,203.25	1,203.25	1,203.25	14,439.00
AOI00105900256	3341204 - DOCENTES CAPACITADOS REALIZAN EDUCACIÓN SEXUAL INTEGRAL DESDE LA INSTITUCIÓN EDUCATIVA	220601 - JUANJUI	DOCENTE CAPACITADO	Muy Alta	2022	FISICO	0.00	0.00	0.00	0.00	0.00	20.00	0.00	0.00	0.00	0.00	0.00	0.00	20.00
						COSTEO S/	0.00	0.00	0.00	0.00	0.00	0.00	0.00	0.00	0.00	0.00	0.00	0.00	0.00
					2023	FISICO	0.00	0.00	0.00	0.00	0.00	20.00	0.00	0.00	0.00	0.00	0.00	0.00	20.00
						COSTEO S/	0.00	0.00	0.00	0.00	0.00	0.00	0.00	0.00	0.00	0.00	0.00	0.00	0.00
					2024	FISICO	0.00	0.00	0.00	0.00	0.00	20.00	0.00	0.00	0.00	0.00	0.00	0.00	20.00
						COSTEO S/	0.00	0.00	0.00	0.00	0.00	0.00	0.00	0.00	0.00	0.00	0.00	0.00	0.00
					2025	FISICO	0.00	0.00	0.00	0.00	0.00	20.00	0.00	0.00	0.00	0.00	0.00	0.00	20.00
						COSTEO S/	0.00	0.00	0.00	0.00	0.00	0.00	0.00	0.00	0.00	0.00	0.00	0.00	0.00
AOI00105900257	3329101 - AQV MASCULINO	220601 - JUANJUI	PERSONA ATENDIDA	Muy Alta	2022	FISICO	0.00	0.00	2.00	0.00	0.00	0.00	2.00	0.00	0.00	0.00	0.00	0.00	4.00
						COSTEO S/	0.00	0.00	0.00	0.00	0.00	0.00	0.00	0.00	0.00	0.00	0.00	0.00	0.00
					2023	FISICO	0.00	0.00	2.00	0.00	0.00	0.00	2.00	0.00	0.00	0.00	0.00	0.00	4.00
						COSTEO S/	0.00	0.00	0.00	0.00	0.00	0.00	0.00	0.00	0.00	0.00	0.00	0.00	0.00
					2024	FISICO	0.00	0.00	2.00	0.00	0.00	0.00	2.00	0.00	0.00	0.00	0.00	0.00	4.00
						COSTEO S/	0.00	0.00	0.00	0.00	0.00	0.00	0.00	0.00	0.00	0.00	0.00	0.00	0.00
					2025	FISICO	0.00	0.00	2.00	0.00	0.00	0.00	2.00	0.00	0.00	0.00	0.00	0.00	4.00
						COSTEO S/	0.00	0.00	0.00	0.00	0.00	0.00	0.00	0.00	0.00	0.00	0.00	0.00	0.00
AOI00105900258	3329103 - AQV FEMENINO	220601 - JUANJUI	PERSONA ATENDIDA	Muy Alta	2022	FISICO	0.00	0.00	3.00	0.00	0.00	3.00	0.00	0.00	3.00	0.00	0.00	3.00	12.00
						COSTEO S/	0.00	0.00	0.00	0.00	0.00	0.00	0.00	0.00	0.00	0.00	0.00	0.00	0.00
					2023	FISICO	0.00	0.00	3.00	0.00	0.00	3.00	0.00	0.00	3.00	0.00	0.00	3.00	12.00
						COSTEO S/	0.00	0.00	0.00	0.00	0.00	0.00	0.00	0.00	0.00	0.00	0.00	0.00	0.00
					2024	FISICO	0.00	0.00	3.00	0.00	0.00	3.00	0.00	0.00	3.00	0.00	0.00	3.00	12.00
						COSTEO S/	0.00	0.00	0.00	0.00	0.00	0.00	0.00	0.00	0.00	0.00	0.00	0.00	0.00
					2025	FISICO	0.00	0.00	3.00	0.00	0.00	3.00	0.00	0.00	3.00	0.00	0.00	3.00	12.00
						COSTEO S/	0.00	0.00	0.00	0.00	0.00	0.00	0.00	0.00	0.00	0.00	0.00	0.00	0.00
AOI00105900259	3329105 - DISPOSITIVOS INTRAUTERINOS (METODO DIU)	220601 - JUANJUI	PAREJA PROTEGIDA	Muy Alta	2022	FISICO	0.00	0.00	2.00	0.00	0.00	2.00	0.00	0.00	2.00	0.00	0.00	2.00	8.00
						COSTEO S/	0.00	0.00	0.00	0.00	0.00	0.00	0.00	0.00	0.00	0.00	0.00	0.00	0.00
					2023	FISICO	0.00	0.00	2.00	0.00	0.00	2.00	0.00	0.00	2.00	0.00	0.00	2.00	8.00
						COSTEO S/	0.00	0.00	0.00	0.00	0.00	0.00	0.00	0.00	0.00	0.00	0.00	0.00	0.00
					2024	FISICO	0.00	0.00	2.00	0.00	0.00	2.00	0.00	0.00	2.00	0.00	0.00	2.00	8.00
						COSTEO S/	0.00	0.00	0.00	0.00	0.00	0.00	0.00	0.00	0.00	0.00	0.00	0.00	0.00
					2025	FISICO	0.00	0.00	2.00	0.00	0.00	2.00	0.00	0.00	2.00	0.00	0.00	2.00	8.00
						COSTEO S/	0.00	0.00	0.00	0.00	0.00	0.00	0.00	0.00	0.00	0.00	0.00	0.00	0.00
AOI00105900260	3329106 - ANTICONCEPTIVO HORMONAL INYECTABLE	220601 - JUANJUI	PAREJA PROTEGIDA	Muy Alta	2022	FISICO	147.00	147.00	147.00	147.00	147.00	147.00	147.00	147.00	147.00	147.00	147.00	147.00	1,764.00
						COSTEO S/	12,767.00	12,767.00	12,767.00	12,767.00	12,767.00	12,767.00	12,767.00	12,767.00	12,767.00	12,767.00	12,767.00	12,767.00	153,204.00
					2023	FISICO	147.00	147.00	147.00	147.00	147.00	147.00	147.00	147.00	147.00	147.00	147.00	147.00	1,764.00
						COSTEO S/	12,767.00	12,767.00	12,767.00	12,767.00	12,767.00	12,767.00	12,767.00	12,767.00	12,767.00	12,767.00	12,767.00	12,767.00	153,204.00
					2024	FISICO	147.00	147.00	147.00	147.00	147.00	147.00	147.00	147.00	147.00	147.00	147.00	147.00	1,764.00
						COSTEO S/	12,767.00	12,767.00	12,767.00	12,767.00	12,767.00	12,767.00	12,767.00	12,767.00	12,767.00	12,767.00	12,767.00	12,767.00	153,204.00
					2025	FISICO	147.00	147.00	147.00	147.00	147.00	147.00	147.00	147.00	147.00	147.00	147.00	147.00	1,764.00
						COSTEO S/	12,767.00	12,767.00	12,767.00	12,767.00	12,767.00	12,767.00	12,767.00	12,767.00	12,767.00	12,767.00	12,767.00	12,767.00	153,204.00
AOI00105900261	3329107 - METODOS DE BARRERA	220601 - JUANJUI	PAREJA PROTEGIDA	Muy Alta	2022	FISICO	38.00	38.00	38.00	38.00	38.00	38.00	38.00	38.00	38.00	38.00	38.00	38.00	456.00
						COSTEO S/	0.00	0.00	0.00	0.00	0.00	0.00	0.00	0.00	0.00	0.00	0.00	0.00	0.00
					2023	FISICO	38.00	38.00	38.00	38.00	38.00	38.00	38.00	38.00	38.00	38.00	38.00	38.00	456.00
						COSTEO S/	0.00	0.00	0.00	0.00	0.00	0.00	0.00	0.00	0.00	0.00	0.00	0.00	0.00
					2024	FISICO	38.00	38.00	38.00	38.00	38.00	38.00	38.00	38.00	38.00	38.00	38.00	38.00	456.00
						COSTEO S/	0.00	0.00	0.00	0.00	0.00	0.00	0.00	0.00	0.00	0.00	0.00	0.00	0.00
					2025	FISICO	38.00	38.00	38.00	38.00	38.00	38.00	38.00	38.00	38.00	38.00	38.00	38.00	456.00
						COSTEO S/	0.00	0.00	0.00	0.00	0.00	0.00	0.00	0.00	0.00	0.00	0.00	0.00	0.00
AOI00105900262	3329108 - ANTICONCEPTIVO HORMONAL ORAL	220601 - JUANJUI	PAREJA PROTEGIDA	Muy Alta	2022	FISICO	92.00	92.00	92.00	92.00	92.00	92.00	92.00	92.00	92.00	92.00	92.00	92.00	1,104.00
						COSTEO S/	0.00	0.00	0.00	0.00	0.00	0.00	0.00	0.00	0.00	0.00	0.00	0.00	0.00
					2023	FISICO	92.00	92.00	92.00	92.00	92.00	92.00	92.00	92.00	92.00	92.00	92.00	92.00	1,104.00
						COSTEO S/	0.00	0.00	0.00	0.00	0.00	0.00	0.00	0.00	0.00	0.00	0.00	0.00	0.00
					2024	FISICO	92.00	92.00	92.00	92.00	92.00	92.00	92.00	92.00	92.00	92.00	92.00	92.00	1,104.00
						COSTEO S/	0.00	0.00	0.00	0.00	0.00	0.00	0.00	0.00	0.00	0.00	0.00	0.00	0.00
					2025	FISICO	92.00	92.00	92.00	92.00	92.00	92.00	92.00	92.00	92.00	92.00	92.00	92.00	1,104.00
						COSTEO S/	0.00	0.00	0.00	0.00	0.00	0.00	0.00	0.00	0.00	0.00	0.00	0.00	0.00
AOI00105900263	3329109 - ANTICONCEPCION ORAL DE EMERGENCIA (AOE)	220601 - JUANJUI	PERSONA ATENDIDA	Muy Alta	2022	FISICO	4.00	4.00	4.00	4.00	4.00	4.00	4.00	4.00	4.00	4.00	4.00	4.00	48.00
						COSTEO S/	0.00	0.00	0.00	0.00	0.00	0.00	0.00	0.00	0.00	0.00	0.00	0.00	0.00
					2023	FISICO	4.00	4.00	4.00	4.00	4.00	4.00	4.00	4.00	4.00	4.00	4.00	4.00	48.00
						COSTEO S/	0.00	0.00	0.00	0.00	0.00	0.00	0.00	0.00	0.00	0.00	0.00	0.00	0.00
					2024	FISICO	4.00	4.00	4.00	4.00	4.00	4.00	4.00	4.00	4.00	4.00	4.00	4.00	48.00
						COSTEO S/	0.00	0.00	0.00	0.00	0.00	0.00	0.00	0.00	0.00	0.00	0.00	0.00	0.00
					2025	FISICO	4.00	4.00	4.00	4.00	4.00	4.00	4.00	4.00	4.00	4.00	4.00	4.00	48.00
						COSTEO S/	0.00	0.00	0.00	0.00	0.00	0.00	0.00	0.00	0.00	0.00	0.00	0.00	0.00
	3329110 - METODOS DE ABSTINENCIA PERIODICA	220601 - JUANJUI	PAREJA PROTEGIDA	Muy Alta	2022	FISICO	4.00	4.00	4.00	4.00	3.00	3.00	3.00	3.00	3.00	3.00	3.00	3.00	40.00
						COSTEO S/	0.00	0.00	0.00	0.00	0.00	0.00	0.00	0.00	0.00	0.00	0.00	0.00	0.00
					2023	FISICO	4.00	4.00	4.00	4.00	3.00	3.00	3.00	3.00	3.00	3.00	3.00	3.00	40.00
						COSTEO S/	0.00	0.00	0.00	0.00	0.00	0.00	0.00	0.00	0.00	0.00	0.00	0.00	0.00

Documento Nro: 001-2021818368. Esta es una copia auténtica imprimible de un documento electrónico del GOBIERNO REGIONAL SAN MARTIN, generado en concordancia por lo dispuesto en la ley 27269. Autenticidad e integridad pueden ser contrastada a través de la siguiente dirección web.

https://verificarfirma.regionsanmartin.gob.pe?codigo=e44290a7q89b7q434bqa947q72a55480913a&anex=312323

					2024	FISICO	4.00	4.00	4.00	4.00	3.00	3.00	3.00	3.00	3.00	3.00	3.00	3.00	40.00
						COSTEO S/	0.00	0.00	0.00	0.00	0.00	0.00	0.00	0.00	0.00	0.00	0.00	0.00	0.00
					2025	FISICO	4.00	4.00	4.00	4.00	3.00	3.00	3.00	3.00	3.00	3.00	3.00	3.00	40.00
						COSTEO S/	0.00	0.00	0.00	0.00	0.00	0.00	0.00	0.00	0.00	0.00	0.00	0.00	0.00
AOI00105900265	3329111 - METODO DE LACTANCIA MATERNA EXCLUSIVA(MELA)	220601 - JUANJUI	PAREJA PROTEGIDA	Muy Alta	2022	FISICO	23.00	23.00	23.00	23.00	23.00	23.00	23.00	23.00	23.00	23.00	23.00	23.00	276.00
						COSTEO S/	0.00	0.00	0.00	0.00	0.00	0.00	0.00	0.00	0.00	0.00	0.00	0.00	0.00
					2023	FISICO	23.00	23.00	23.00	23.00	23.00	23.00	23.00	23.00	23.00	23.00	23.00	23.00	276.00
						COSTEO S/	0.00	0.00	0.00	0.00	0.00	0.00	0.00	0.00	0.00	0.00	0.00	0.00	0.00
					2024	FISICO	23.00	23.00	23.00	23.00	23.00	23.00	23.00	23.00	23.00	23.00	23.00	23.00	276.00
						COSTEO S/	0.00	0.00	0.00	0.00	0.00	0.00	0.00	0.00	0.00	0.00	0.00	0.00	0.00
					2025	FISICO	23.00	23.00	23.00	23.00	23.00	23.00	23.00	23.00	23.00	23.00	23.00	23.00	276.00
						COSTEO S/	0.00	0.00	0.00	0.00	0.00	0.00	0.00	0.00	0.00	0.00	0.00	0.00	0.00
AOI00105900266	3329113 - ANTICONCEPTIVO HORMONAL MENSUAL INYECTABLE	220601 - JUANJUI	PAREJA PROTEGIDA	Muy Alta	2022	FISICO	57.00	57.00	57.00	57.00	57.00	57.00	57.00	57.00	57.00	57.00	57.00	57.00	684.00
						COSTEO S/	0.00	0.00	0.00	0.00	0.00	0.00	0.00	0.00	0.00	0.00	0.00	0.00	0.00
					2023	FISICO	57.00	57.00	57.00	57.00	57.00	57.00	57.00	57.00	57.00	57.00	57.00	57.00	684.00
						COSTEO S/	0.00	0.00	0.00	0.00	0.00	0.00	0.00	0.00	0.00	0.00	0.00	0.00	0.00
					2024	FISICO	57.00	57.00	57.00	57.00	57.00	57.00	57.00	57.00	57.00	57.00	57.00	57.00	684.00
						COSTEO S/	0.00	0.00	0.00	0.00	0.00	0.00	0.00	0.00	0.00	0.00	0.00	0.00	0.00
					2025	FISICO	57.00	57.00	57.00	57.00	57.00	57.00	57.00	57.00	57.00	57.00	57.00	57.00	684.00
						COSTEO S/	0.00	0.00	0.00	0.00	0.00	0.00	0.00	0.00	0.00	0.00	0.00	0.00	0.00
AOI00105900267	3329114 - CONDON FEMENINO	220601 - JUANJUI	PAREJA PROTEGIDA	Muy Alta	2022	FISICO	4.00	4.00	4.00	4.00	3.00	3.00	3.00	3.00	3.00	3.00	3.00	3.00	40.00
						COSTEO S/	0.00	0.00	0.00	0.00	0.00	0.00	0.00	0.00	0.00	0.00	0.00	0.00	0.00
					2023	FISICO	4.00	4.00	4.00	4.00	3.00	3.00	3.00	3.00	3.00	3.00	3.00	3.00	40.00
						COSTEO S/	0.00	0.00	0.00	0.00	0.00	0.00	0.00	0.00	0.00	0.00	0.00	0.00	0.00
					2024	FISICO	4.00	4.00	4.00	4.00	3.00	3.00	3.00	3.00	3.00	3.00	3.00	3.00	40.00
						COSTEO S/	0.00	0.00	0.00	0.00	0.00	0.00	0.00	0.00	0.00	0.00	0.00	0.00	0.00
					2025	FISICO	4.00	4.00	4.00	4.00	3.00	3.00	3.00	3.00	3.00	3.00	3.00	3.00	40.00
						COSTEO S/	0.00	0.00	0.00	0.00	0.00	0.00	0.00	0.00	0.00	0.00	0.00	0.00	0.00
AOI00105900268	3329115 - IMPLANTE	220601 - JUANJUI	PAREJA PROTEGIDA	Muy Alta	2022	FISICO	12.00	12.00	12.00	12.00	12.00	12.00	12.00	12.00	12.00	12.00	12.00	12.00	144.00
						COSTEO S/	0.00	0.00	0.00	0.00	0.00	0.00	0.00	0.00	0.00	0.00	0.00	0.00	0.00
					2023	FISICO	12.00	12.00	12.00	12.00	12.00	12.00	12.00	12.00	12.00	12.00	12.00	12.00	144.00
						COSTEO S/	0.00	0.00	0.00	0.00	0.00	0.00	0.00	0.00	0.00	0.00	0.00	0.00	0.00
					2024	FISICO	12.00	12.00	12.00	12.00	12.00	12.00	12.00	12.00	12.00	12.00	12.00	12.00	144.00
						COSTEO S/	0.00	0.00	0.00	0.00	0.00	0.00	0.00	0.00	0.00	0.00	0.00	0.00	0.00
					2025	FISICO	12.00	12.00	12.00	12.00	12.00	12.00	12.00	12.00	12.00	12.00	12.00	12.00	144.00
						COSTEO S/	0.00	0.00	0.00	0.00	0.00	0.00	0.00	0.00	0.00	0.00	0.00	0.00	0.00
AOI00105900269	3329201 - ORIENTACION/CONSEJERIA EN SALUD SEXUAL Y REPRODUCTIVA	220601 - JUANJUI	PERSONA ATENDIDA	Muy Alta	2022	FISICO	1,028.00	1,028.00	1,028.00	1,028.00	1,028.00	1,028.00	1,028.00	1,028.00	1,028.00	1,028.00	1,028.00	1,028.00	12,336.00
						COSTEO S/	4,354.50	4,354.50	4,354.50	4,354.50	4,354.50	4,354.50	4,354.50	4,354.50	4,354.50	4,354.50	4,354.50	4,354.50	52,254.00
					2023	FISICO	1,028.00	1,028.00	1,028.00	1,028.00	1,028.00	1,028.00	1,028.00	1,028.00	1,028.00	1,028.00	1,028.00	1,028.00	12,336.00
						COSTEO S/	4,354.50	4,354.50	4,354.50	4,354.50	4,354.50	4,354.50	4,354.50	4,354.50	4,354.50	4,354.50	4,354.50	4,354.50	52,254.00
					2024	FISICO	1,028.00	1,028.00	1,028.00	1,028.00	1,028.00	1,028.00	1,028.00	1,028.00	1,028.00	1,028.00	1,028.00	1,028.00	12,336.00
						COSTEO S/	4,354.50	4,354.50	4,354.50	4,354.50	4,354.50	4,354.50	4,354.50	4,354.50	4,354.50	4,354.50	4,354.50	4,354.50	52,254.00
					2025	FISICO	1,028.00	1,028.00	1,028.00	1,028.00	1,028.00	1,028.00	1,028.00	1,028.00	1,028.00	1,028.00	1,028.00	1,028.00	12,336.00
						COSTEO S/	4,354.50	4,354.50	4,354.50	4,354.50	4,354.50	4,354.50	4,354.50	4,354.50	4,354.50	4,354.50	4,354.50	4,354.50	52,254.00
AOI00105900270	5000201 - POBLACION INFORMADA EN SALUD SEXUAL Y REPRODUCTIVA POR MEDIOS DE DIFUSION MASIVA	220601 - JUANJUI	POBLACION	Muy Alta	2022	FISICO	100.00	100.00	100.00	100.00	100.00	100.00	100.00	100.00	100.00	100.00	100.00	100.00	1,200.00
						COSTEO S/	4,766.00	4,766.00	4,766.00	4,766.00	4,766.00	4,766.00	4,766.00	4,766.00	4,766.00	4,766.00	4,766.00	4,766.00	57,192.00
					2023	FISICO	100.00	100.00	100.00	100.00	100.00	100.00	100.00	100.00	100.00	100.00	100.00	100.00	1,200.00
						COSTEO S/	4,766.00	4,766.00	4,766.00	4,766.00	4,766.00	4,766.00	4,766.00	4,766.00	4,766.00	4,766.00	4,766.00	4,766.00	57,192.00
					2024	FISICO	100.00	100.00	100.00	100.00	100.00	100.00	100.00	100.00	100.00	100.00	100.00	100.00	1,200.00
						COSTEO S/	4,766.00	4,766.00	4,766.00	4,766.00	4,766.00	4,766.00	4,766.00	4,766.00	4,766.00	4,766.00	4,766.00	4,766.00	57,192.00
					2025	FISICO	100.00	100.00	100.00	100.00	100.00	100.00	100.00	100.00	100.00	100.00	100.00	100.00	1,200.00
						COSTEO S/	4,766.00	4,766.00	4,766.00	4,766.00	4,766.00	4,766.00	4,766.00	4,766.00	4,766.00	4,766.00	4,766.00	4,766.00	57,192.00
AOI00105900631	3329901 - ENDOMETRITIS PUERPERAL	220601 - JUANJUI	CASO TRATADO	Muy Alta	2022	FISICO	1.00	1.00	1.00	1.00	1.00	1.00	1.00	1.00	1.00	1.00	1.00	1.00	12.00
						COSTEO S/	0.00	0.00	0.00	0.00	0.00	0.00	0.00	0.00	0.00	0.00	0.00	0.00	0.00
AOI00105900632	3329902 - MASTITIS	220601 - JUANJUI	CASO TRATADO	Muy Alta	2022	FISICO	2.00	2.00	2.00	2.00	2.00	2.00	2.00	2.00	2.00	2.00	2.00	2.00	24.00
						COSTEO S/	0.00	0.00	0.00	0.00	0.00	0.00	0.00	0.00	0.00	0.00	0.00	0.00	0.00
AOI00105900633	3329903 - OTRAS COMPLICACIONES DEL PUERPERIO	220601 - JUANJUI	CASO TRATADO	Muy Alta	2022	FISICO	1.00	1.00	1.00	1.00	1.00	1.00	1.00	1.00	1.00	1.00	1.00	1.00	12.00
						COSTEO S/	0.00	0.00	0.00	0.00	0.00	0.00	0.00	0.00	0.00	0.00	0.00	0.00	0.00
AOI00105900634	3330602 - ASFIXIA DEL NACIMIENTO	220601 - JUANJUI	ACCION	Muy Alta	2022	FISICO	1.00	1.00	1.00	1.00	1.00	1.00	1.00	1.00	1.00	1.00	1.00	1.00	12.00
						COSTEO S/	0.00	0.00	0.00	0.00	0.00	0.00	0.00	0.00	0.00	0.00	0.00	0.00	0.00
AOI00105900635	3330603 - NEONATO AFECTADO POR EL PARTO (TRAUMA OBSTETRICO)	220601 - JUANJUI	CASO TRATADO	Muy Alta	2022	FISICO	1.00	1.00	1.00	1.00	1.00	1.00	1.00	1.00	1.00	1.00	1.00	1.00	12.00
						COSTEO S/	0.00	0.00	0.00	0.00	0.00	0.00	0.00	0.00	0.00	0.00	0.00	0.00	0.00
AOI00105900636	3330604 - NEONATO AFECTADO POR CONDICIONES MATERNAS (HTA, INFECCION, DM Y RPM)	220601 - JUANJUI	CASO TRATADO	Muy Alta	2022	FISICO	1.00	1.00	1.00	1.00	1.00	1.00	1.00	1.00	1.00	1.00	1.00	1.00	12.00
						COSTEO S/	0.00	0.00	0.00	0.00	0.00	0.00	0.00	0.00	0.00	0.00	0.00	0.00	0.00
AOI00105900637	3330605 - BAJO PESO AL NACER Y PREMATURO	220601 - JUANJUI	CASO TRATADO	Muy Alta	2022	FISICO	1.00	0.00	1.00	0.00	1.00	0.00	1.00	0.00	1.00	0.00	1.00	0.00	6.00
						COSTEO S/	0.00	0.00	0.00	0.00	0.00	0.00	0.00	0.00	0.00	0.00	0.00	0.00	0.00
	3330610 - SEPSIS NEONATAL	220601 - JUANJUI	CASO TRATADO	Muy Alta	2022	FISICO	0.00	0.00	1.00	0.00	0.00	1.00	0.00	0.00	1.00	0.00	1.00	0.00	4.00
						COSTEO S/	0.00	0.00	0.00	0.00	0.00	0.00	0.00	0.00	0.00	0.00	0.00	0.00	0.00
	0087901 - ADOLESCENTE CON SUPLEMENTO DE HIERRO Y ACIDO FOLICO	220601 - JUANJUI	ADOLESCENTE ATENDIDA	Muy Alta	2022	FISICO	50.00	50.00	50.00	50.00	50.00	50.00	50.00	50.00	50.00	50.00	50.00	50.00	600.00
						COSTEO S/	0.00	0.00	0.00	0.00	0.00	0.00	0.00	0.00	0.00	0.00	0.00	0.00	0.00

Documento Nro: 001-2021818368. Esta es una copia auténtica imprimible de un documento electrónico del GOBIERNO REGIONAL SAN MARTÍN, generado en concordancia por lo dispuesto en la ley 27269. Autenticidad e integridad pueden ser contrastada a través de la siguiente dirección web.

https://verificarfirma.regionsanmartin.gob.pe?codigo=e44290a7q89b7q434bqa947q72a55480913a&anex=312323

AOI00105900678	3330611 - TRASTORNOS METABOLICOS DEL RECIEN NACIDO. ICTERICIA NEONATAL NO FISIOLOGICA	220601 - JUANJUI	RECIEN NACIDO ATENDIDO	Muy Alta	2022	FISICO	2.00	2.00	2.00	2.00	2.00	2.00	2.00	2.00	2.00	2.00	2.00	2.00	24.00
						COSTEO S/	0.00	0.00	0.00	0.00	0.00	0.00	0.00	0.00	0.00	0.00	0.00	0.00	0.00

OEI.05 - GENERAR CONDICIONES DE SALUD QUE APORTEN AL DESARROLLO INTEGRAL DE LA POBLACIÓN

AEI.05.01 - ATENCIÓN INTEGRAL PARA DISMINUIR LA ANEMIA EN NIÑOS MENORES DE 36 MESES

CODIGO	ACTIVIDAD OPERATIVA	UBIGEO	U.M.	PRIORIDAD	PERIODO MULTIANUAL	META	PROGRAMACION MENSUAL 01	02	03	04	05	06	07	08	09	10	11	12	TOTAL ANUAL
AOI00105900176	3331301 - INFECCIONES RESPIRATORIAS AGUDAS CON COMPLICACIONES	220601 - JUANJUI	CASO TRATADO	Muy Alta	2022	FISICO	4.00	4.00	4.00	4.00	4.00	5.00	5.00	5.00	5.00	5.00	5.00	5.00	55.00
						COSTEO S/	21,116.58	21,116.58	21,116.58	21,116.58	21,116.58	21,116.58	21,116.58	21,116.58	21,116.58	21,116.58	21,116.58	21,116.62	253,399.00
					2023	FISICO	4.00	4.00	4.00	4.00	4.00	5.00	5.00	5.00	5.00	5.00	5.00	5.00	55.00
						COSTEO S/	21,116.58	21,116.58	21,116.58	21,116.58	21,116.58	21,116.58	21,116.58	21,116.58	21,116.58	21,116.58	21,116.58	21,116.62	253,399.00
					2024	FISICO	4.00	4.00	4.00	4.00	4.00	5.00	5.00	5.00	5.00	5.00	5.00	5.00	55.00
						COSTEO S/	21,116.58	21,116.58	21,116.58	21,116.58	21,116.58	21,116.58	21,116.58	21,116.58	21,116.58	21,116.58	21,116.58	21,116.62	253,399.00
					2025	FISICO	4.00	4.00	4.00	4.00	4.00	5.00	5.00	5.00	5.00	5.00	5.00	5.00	55.00
						COSTEO S/	21,116.58	21,116.58	21,116.58	21,116.58	21,116.58	21,116.58	21,116.58	21,116.58	21,116.58	21,116.58	21,116.58	21,116.62	253,399.00
AOI00105900177	3331302 - NEUMONIA GRAVE O ENFERMEDAD MUY GRAVE EN NIÑOS MENORES DE 2 MESES	220601 - JUANJUI	CASO TRATADO	Muy Alta	2022	FISICO	0.00	0.00	1.00	1.00	1.00	1.00	1.00	1.00	0.00	0.00	0.00	0.00	6.00
						COSTEO S/	0.00	0.00	0.00	0.00	0.00	0.00	0.00	0.00	0.00	0.00	0.00	0.00	0.00
					2023	FISICO	0.00	0.00	1.00	1.00	1.00	1.00	1.00	1.00	0.00	0.00	0.00	0.00	6.00
						COSTEO S/	0.00	0.00	0.00	0.00	0.00	0.00	0.00	0.00	0.00	0.00	0.00	0.00	0.00
					2024	FISICO	0.00	0.00	1.00	1.00	1.00	1.00	1.00	1.00	0.00	0.00	0.00	0.00	6.00
						COSTEO S/	0.00	0.00	0.00	0.00	0.00	0.00	0.00	0.00	0.00	0.00	0.00	0.00	0.00
					2025	FISICO	0.00	0.00	1.00	1.00	1.00	1.00	1.00	1.00	0.00	0.00	0.00	0.00	6.00
						COSTEO S/	0.00	0.00	0.00	0.00	0.00	0.00	0.00	0.00	0.00	0.00	0.00	0.00	0.00
AOI00105900178	3331305 - NEUMONIA Y ENFERMEDAD MUY GRAVE EN NIÑOS DE 2 MESES A 4 AÑOS	220601 - JUANJUI	CASO TRATADO	Muy Alta	2022	FISICO	0.00	0.00	0.00	1.00	1.00	1.00	1.00	1.00	1.00	1.00	2.00	0.00	9.00
						COSTEO S/	0.00	0.00	0.00	0.00	0.00	0.00	0.00	0.00	0.00	0.00	0.00	0.00	0.00
					2023	FISICO	0.00	0.00	0.00	1.00	1.00	1.00	1.00	1.00	1.00	1.00	2.00	0.00	9.00
						COSTEO S/	0.00	0.00	0.00	0.00	0.00	0.00	0.00	0.00	0.00	0.00	0.00	0.00	0.00
					2024	FISICO	0.00	0.00	0.00	1.00	1.00	1.00	1.00	1.00	1.00	1.00	2.00	0.00	9.00
						COSTEO S/	0.00	0.00	0.00	0.00	0.00	0.00	0.00	0.00	0.00	0.00	0.00	0.00	0.00
					2025	FISICO	0.00	0.00	0.00	1.00	1.00	1.00	1.00	1.00	1.00	1.00	2.00	0.00	9.00
						COSTEO S/	0.00	0.00	0.00	0.00	0.00	0.00	0.00	0.00	0.00	0.00	0.00	0.00	0.00
AOI00105900185	3331501 - ANEMIA	220601 - JUANJUI	CASO TRATADO	Muy Alta	2022	FISICO	58.00	58.00	58.00	60.00	60.00	58.00	58.00	58.00	58.00	58.00	58.00	58.00	700.00
						COSTEO S/	12,011.75	12,011.75	12,011.75	12,011.75	12,011.75	12,011.75	12,011.75	12,011.75	12,011.75	12,011.75	12,011.75	12,011.75	144,141.00
					2023	FISICO	58.00	58.00	58.00	60.00	60.00	58.00	58.00	58.00	58.00	58.00	58.00	58.00	700.00
						COSTEO S/	12,011.75	12,011.75	12,011.75	12,011.75	12,011.75	12,011.75	12,011.75	12,011.75	12,011.75	12,011.75	12,011.75	12,011.75	144,141.00
					2024	FISICO	58.00	58.00	58.00	60.00	60.00	58.00	58.00	58.00	58.00	58.00	58.00	58.00	700.00
						COSTEO S/	12,011.75	12,011.75	12,011.75	12,011.75	12,011.75	12,011.75	12,011.75	12,011.75	12,011.75	12,011.75	12,011.75	12,011.75	144,141.00
					2025	FISICO	58.00	58.00	58.00	60.00	60.00	58.00	58.00	58.00	58.00	58.00	58.00	58.00	700.00
						COSTEO S/	12,011.75	12,011.75	12,011.75	12,011.75	12,011.75	12,011.75	12,011.75	12,011.75	12,011.75	12,011.75	12,011.75	12,011.75	144,141.00
AOI00105900190	3325512 - NIÑOS MENORES DE 36 MESES CON SUPLEMENTO DE HIERRO Y OTROS MICRONUTRIENTES	220601 - JUANJUI	NIÑO SUPLEMENTADO	Muy Alta	2022	FISICO	275.00	275.00	275.00	275.00	275.00	275.00	275.00	275.00	275.00	275.00	275.00	275.00	3,300.00
						COSTEO S/	11,118.75	11,118.75	11,118.75	11,118.75	11,118.75	30,822.75	11,118.75	11,118.75	11,118.75	11,118.75	11,118.75	11,118.75	153,129.00
					2023	FISICO	275.00	275.00	275.00	275.00	275.00	275.00	275.00	275.00	275.00	275.00	275.00	275.00	3,300.00
						COSTEO S/	11,118.75	11,118.75	11,118.75	11,118.75	11,118.75	30,822.75	11,118.75	11,118.75	11,118.75	11,118.75	11,118.75	11,118.75	153,129.00
					2024	FISICO	275.00	275.00	275.00	275.00	275.00	275.00	275.00	275.00	275.00	275.00	275.00	275.00	3,300.00
						COSTEO S/	11,118.75	11,118.75	11,118.75	11,118.75	11,118.75	30,822.75	11,118.75	11,118.75	11,118.75	11,118.75	11,118.75	11,118.75	153,129.00
					2025	FISICO	275.00	275.00	275.00	275.00	275.00	275.00	275.00	275.00	275.00	275.00	275.00	275.00	3,300.00
						COSTEO S/	11,118.75	11,118.75	11,118.75	11,118.75	11,118.75	30,822.75	11,118.75	11,118.75	11,118.75	11,118.75	11,118.75	11,118.75	153,129.00
AOI00105900191	3325607 - DOSAJE DE HEMOGLOBINA	220601 - JUANJUI	PERSONA TAMIZADA	Muy Alta	2022	FISICO	165.00	165.00	165.00	165.00	165.00	165.00	165.00	165.00	165.00	165.00	165.00	165.00	1,980.00
						COSTEO S/	0.00	0.00	0.00	0.00	0.00	0.00	0.00	0.00	0.00	0.00	0.00	0.00	0.00
					2023	FISICO	165.00	165.00	165.00	165.00	165.00	165.00	165.00	165.00	165.00	165.00	165.00	165.00	1,980.00
						COSTEO S/	0.00	0.00	0.00	0.00	0.00	0.00	0.00	0.00	0.00	0.00	0.00	0.00	0.00
					2024	FISICO	165.00	165.00	165.00	165.00	165.00	165.00	165.00	165.00	165.00	165.00	165.00	165.00	1,980.00
						COSTEO S/	0.00	0.00	0.00	0.00	0.00	0.00	0.00	0.00	0.00	0.00	0.00	0.00	0.00
					2025	FISICO	165.00	165.00	165.00	165.00	165.00	165.00	165.00	165.00	165.00	165.00	165.00	165.00	1,980.00
						COSTEO S/	0.00	0.00	0.00	0.00	0.00	0.00	0.00	0.00	0.00	0.00	0.00	0.00	0.00
AOI00105900192	3325514 - SEGUIMIENTO DEL CUMPLIMIENTO DE LAS ATENCIONES PREVENTIVAS DEL NIÑO	220601 - JUANJUI	NIÑO	Muy Alta	2022	FISICO	121.00	121.00	121.00	121.00	121.00	121.00	121.00	121.00	121.00	121.00	121.00	121.00	1,452.00
						COSTEO S/	0.00	0.00	0.00	0.00	0.00	0.00	0.00	0.00	0.00	0.00	0.00	0.00	0.00
					2023	FISICO	121.00	121.00	121.00	121.00	121.00	121.00	121.00	121.00	121.00	121.00	121.00	121.00	1,452.00
						COSTEO S/	0.00	0.00	0.00	0.00	0.00	0.00	0.00	0.00	0.00	0.00	0.00	0.00	0.00
					2024	FISICO	121.00	121.00	121.00	121.00	121.00	121.00	121.00	121.00	121.00	121.00	121.00	121.00	1,452.00
						COSTEO S/	0.00	0.00	0.00	0.00	0.00	0.00	0.00	0.00	0.00	0.00	0.00	0.00	0.00
					2025	FISICO	121.00	121.00	121.00	121.00	121.00	121.00	121.00	121.00	121.00	121.00	121.00	121.00	1,452.00
						COSTEO S/	0.00	0.00	0.00	0.00	0.00	0.00	0.00	0.00	0.00	0.00	0.00	0.00	0.00
AOI00105900679	SUPLEMENTACIO HIERRO Y ACIDO FOLICO	220601 - JUANJUI	GESTANTE SUPLEMENTADA	Muy Alta	2022	FISICO	120.00	120.00	103.00	120.00	102.00	102.00	102.00	102.00	102.00	102.00	102.00	102.00	1,279.00
						COSTEO S/	0.00	0.00	0.00	0.00	0.00	0.00	0.00	0.00	0.00	0.00	0.00	0.00	0.00

AEI.05.02 - ATENCIÓN INTEGRAL PARA REDUCIR LA DESNUTRICIÓN CRÓNICA DE NIÑOS MENORES DE 05 AÑOS

CODIGO	ACTIVIDAD OPERATIVA	UBIGEO	U.M.	PRIORIDAD	PERIODO MULTIANUAL	META	PROGRAMACION MENSUAL 01	02	03	04	05	06	07	08	09	10	11	12	TOTAL ANUAL
AOI00105900164	3326001 - INSPECCION SANITARIA DE SISTEMAS DE AGUA	220601 - JUANJUI	INSPECCION	Muy Alta	2022	FISICO	4.00	4.00	4.00	4.00	4.00	4.00	4.00	4.00	4.00	4.00	4.00	1.00	45.00
						COSTEO S/	7,468.33	7,468.33	7,468.33	7,468.33	7,468.33	7,468.33	40,592.33	7,468.33	7,468.33	7,468.33	7,468.33	7,468.37	122,744.00
					2023	FISICO	4.00	4.00	4.00	4.00	4.00	4.00	4.00	4.00	4.00	4.00	4.00	1.00	45.00
						COSTEO S/	7,468.33	7,468.33	7,468.33	7,468.33	7,468.33	7,468.33	40,592.33	7,468.33	7,468.33	7,468.33	7,468.33	7,468.37	122,744.00
					2024	FISICO	4.00	4.00	4.00	4.00	4.00	4.00	4.00	4.00	4.00	4.00	4.00	1.00	45.00
						COSTEO S/	7,468.33	7,468.33	7,468.33	7,468.33	7,468.33	7,468.33	40,592.33	7,468.33	7,468.33	7,468.33	7,468.33	7,468.37	122,744.00
					2025	FISICO	4.00	4.00	4.00	4.00	4.00	4.00	4.00	4.00	4.00	4.00	4.00	1.00	45.00
						COSTEO S/	7,468.33	7,468.33	7,468.33	7,468.33	7,468.33	7,468.33	40,592.33	7,468.33	7,468.33	7,468.33	7,468.33	7,468.37	122,744.00
AOI00105900165	3326002 - MONITOREO DE PARAMETROS DE CAMPO ZONA URBANA	220601 - JUANJUI	MONITOREO	Muy Alta	2022	FISICO	0.00	0.00	0.00	2.00	2.00	2.00	2.00	2.00	2.00	2.00	2.00	2.00	18.00
						COSTEO	0.00	0.00	0.00	0.00	0.00	0.00	0.00	0.00	0.00	0.00	0.00	0.00	0.00

Documento Nro: 001-2021818368. Esta es una copia auténtica imprimible de un documento electrónico del GOBIERNO REGIONAL SAN MARTIN, generado en concordancia por lo dispuesto en la ley 27269. Autenticidad e integridad pueden ser contrastada a través de la siguiente dirección web.
https://verificarfirma.regionsanmartin.gob.pe?codigo=e44290a7q89b7q434bqa947q72a55480913a&anex=312323

					2023	S/ FISICO	0.00	0.00	0.00	2.00	2.00	2.00	2.00	2.00	2.00	2.00	2.00	2.00	18.00
						COSTEO S/	0.00	0.00	0.00	0.00	0.00	0.00	0.00	0.00	0.00	0.00	0.00	0.00	0.00
					2024	FISICO	0.00	0.00	0.00	2.00	2.00	2.00	2.00	2.00	2.00	2.00	2.00	2.00	18.00
						COSTEO S/	0.00	0.00	0.00	0.00	0.00	0.00	0.00	0.00	0.00	0.00	0.00	0.00	0.00
					2025	FISICO	0.00	0.00	0.00	2.00	2.00	2.00	2.00	2.00	2.00	2.00	2.00	2.00	18.00
						COSTEO S/	0.00	0.00	0.00	0.00	0.00	0.00	0.00	0.00	0.00	0.00	0.00	0.00	0.00
AOI00105900166	3326003 - MONITOREO DE PARAMETROS DE CAMPO ZONA RURAL	220601 - JUANJUI	MONITOREO	Muy Alta	2022	FISICO	0.00	0.00	3.00	3.00	3.00	3.00	3.00	3.00	3.00	3.00	3.00	3.00	30.00
						COSTEO S/	0.00	0.00	0.00	0.00	0.00	0.00	0.00	0.00	0.00	0.00	0.00	0.00	0.00
					2023	FISICO	0.00	0.00	3.00	3.00	3.00	3.00	3.00	3.00	3.00	3.00	3.00	3.00	30.00
						COSTEO S/	0.00	0.00	0.00	0.00	0.00	0.00	0.00	0.00	0.00	0.00	0.00	0.00	0.00
					2024	FISICO	0.00	0.00	3.00	3.00	3.00	3.00	3.00	3.00	3.00	3.00	3.00	3.00	30.00
						COSTEO S/	0.00	0.00	0.00	0.00	0.00	0.00	0.00	0.00	0.00	0.00	0.00	0.00	0.00
					2025	FISICO	0.00	0.00	3.00	3.00	3.00	3.00	3.00	3.00	3.00	3.00	3.00	3.00	30.00
						COSTEO S/	0.00	0.00	0.00	0.00	0.00	0.00	0.00	0.00	0.00	0.00	0.00	0.00	0.00
AOI00105900167	3326011 - ASISTENCIA TÉCNICA EN DESINFECCIÓN Y COLORACIÓN EN CENTROS POBLADOS DEL ÁMBITO RURAL CON SISTEMAS DE ABASTECIMIENTO DE AGUA PARA CONSUMO HUMANO	220601 - JUANJUI	ASISTENCIA TECNICA	Muy Alta	2022	FISICO	0.00	0.00	2.00	0.00	0.00	0.00	2.00	0.00	0.00	2.00	0.00	0.00	6.00
						COSTEO S/	0.00	0.00	0.00	0.00	0.00	0.00	0.00	0.00	0.00	0.00	0.00	0.00	0.00
					2023	FISICO	0.00	0.00	2.00	0.00	0.00	0.00	2.00	0.00	0.00	2.00	0.00	0.00	6.00
						COSTEO S/	0.00	0.00	0.00	0.00	0.00	0.00	0.00	0.00	0.00	0.00	0.00	0.00	0.00
					2024	FISICO	0.00	0.00	2.00	0.00	0.00	0.00	2.00	0.00	0.00	2.00	0.00	0.00	6.00
						COSTEO S/	0.00	0.00	0.00	0.00	0.00	0.00	0.00	0.00	0.00	0.00	0.00	0.00	0.00
					2025	FISICO	0.00	0.00	2.00	0.00	0.00	0.00	2.00	0.00	0.00	2.00	0.00	0.00	6.00
						COSTEO S/	0.00	0.00	0.00	0.00	0.00	0.00	0.00	0.00	0.00	0.00	0.00	0.00	0.00
AOI00105900168	4427602 - MONITOREO DEL PROGRAMA ARTICULADO NUTRICIONAL	220601 - JUANJUI	MONITOREO	Muy Alta	2022	FISICO	0.00	0.00	1.00	0.00	1.00	1.00	0.00	1.00	1.00	0.00	0.00	1.00	6.00
						COSTEO S/	15,003.50	15,003.50	15,003.50	15,003.50	15,003.50	15,003.50	15,003.50	15,003.50	15,003.50	15,003.50	15,003.50	15,013.50	180,052.00
					2023	FISICO	0.00	0.00	1.00	0.00	1.00	1.00	0.00	1.00	1.00	0.00	0.00	1.00	6.00
						COSTEO S/	15,003.50	15,003.50	15,003.50	15,003.50	15,003.50	15,003.50	15,003.50	15,003.50	15,003.50	15,003.50	15,003.50	15,013.50	180,052.00
					2024	FISICO	0.00	0.00	1.00	0.00	1.00	1.00	0.00	1.00	1.00	0.00	0.00	1.00	6.00
						COSTEO S/	15,003.50	15,003.50	15,003.50	15,003.50	15,003.50	15,003.50	15,003.50	15,003.50	15,003.50	15,003.50	15,003.50	15,013.50	180,052.00
					2025	FISICO	0.00	0.00	1.00	0.00	1.00	1.00	0.00	1.00	1.00	0.00	0.00	1.00	6.00
						COSTEO S/	15,003.50	15,003.50	15,003.50	15,003.50	15,003.50	15,003.50	15,003.50	15,003.50	15,003.50	15,003.50	15,003.50	15,013.50	180,052.00
AOI00105900169	4427603 - EVALUACION DEL PROGRAMA ARTICULADO NUTRICIONAL	220601 - JUANJUI	EVALUACION	Muy Alta	2022	FISICO	0.00	0.00	0.00	0.00	0.00	1.00	0.00	0.00	1.00	0.00	0.00	0.00	2.00
						COSTEO S/	0.00	0.00	0.00	0.00	0.00	0.00	0.00	0.00	0.00	0.00	0.00	0.00	0.00
					2023	FISICO	0.00	0.00	0.00	0.00	0.00	1.00	0.00	0.00	1.00	0.00	0.00	0.00	2.00
						COSTEO S/	0.00	0.00	0.00	0.00	0.00	0.00	0.00	0.00	0.00	0.00	0.00	0.00	0.00
					2024	FISICO	0.00	0.00	0.00	0.00	0.00	1.00	0.00	0.00	1.00	0.00	0.00	0.00	2.00
						COSTEO S/	0.00	0.00	0.00	0.00	0.00	0.00	0.00	0.00	0.00	0.00	0.00	0.00	0.00
					2025	FISICO	0.00	0.00	0.00	0.00	0.00	1.00	0.00	0.00	1.00	0.00	0.00	0.00	2.00
						COSTEO S/	0.00	0.00	0.00	0.00	0.00	0.00	0.00	0.00	0.00	0.00	0.00	0.00	0.00
AOI00105900170	4427604 - SUPERVISION DEL PROGRAMA ARTICULADO NUTRICIONAL	220601 - JUANJUI	SUPERVISION REALIZADA	Muy Alta	2022	FISICO	0.00	0.00	0.00	0.00	1.00	0.00	0.00	0.00	1.00	0.00	0.00	0.00	2.00
						COSTEO S/	0.00	0.00	0.00	0.00	0.00	0.00	0.00	0.00	0.00	0.00	0.00	0.00	0.00
					2023	FISICO	0.00	0.00	0.00	0.00	1.00	0.00	0.00	0.00	1.00	0.00	0.00	0.00	2.00
						COSTEO S/	0.00	0.00	0.00	0.00	0.00	0.00	0.00	0.00	0.00	0.00	0.00	0.00	0.00
					2024	FISICO	0.00	0.00	0.00	0.00	1.00	0.00	0.00	0.00	1.00	0.00	0.00	0.00	2.00
						COSTEO S/	0.00	0.00	0.00	0.00	0.00	0.00	0.00	0.00	0.00	0.00	0.00	0.00	0.00
					2025	FISICO	0.00	0.00	0.00	0.00	1.00	0.00	0.00	0.00	1.00	0.00	0.00	0.00	2.00
						COSTEO S/	0.00	0.00	0.00	0.00	0.00	0.00	0.00	0.00	0.00	0.00	0.00	0.00	0.00
AOI00105900171	3330801 - PRACTICAS EN TECNICAS SEGURAS DE DESINFECCION DE AGUA Y ALMACENAMIENTO DOMICILIARIA	220601 - JUANJUI	INFORME TECNICO	Muy Alta	2022	FISICO	0.00	0.00	0.00	0.00	0.00	2.00	0.00	0.00	0.00	0.00	0.00	0.00	2.00
						COSTEO S/	0.00	0.00	0.00	0.00	0.00	4,528.00	0.00	0.00	0.00	0.00	0.00	0.00	4,528.00
					2023	FISICO	0.00	0.00	0.00	0.00	0.00	2.00	0.00	0.00	0.00	0.00	0.00	0.00	2.00
						COSTEO S/	0.00	0.00	0.00	0.00	0.00	4,528.00	0.00	0.00	0.00	0.00	0.00	0.00	4,528.00
					2024	FISICO	0.00	0.00	0.00	0.00	0.00	2.00	0.00	0.00	0.00	0.00	0.00	0.00	2.00
						COSTEO S/	0.00	0.00	0.00	0.00	0.00	4,528.00	0.00	0.00	0.00	0.00	0.00	0.00	4,528.00
					2025	FISICO	0.00	0.00	0.00	0.00	0.00	2.00	0.00	0.00	0.00	0.00	0.00	0.00	2.00
						COSTEO S/	0.00	0.00	0.00	0.00	0.00	4,528.00	0.00	0.00	0.00	0.00	0.00	0.00	4,528.00
AOI00105900172	3330802 - ASISTENCIA TÉCNICA EN TRATAMIENTO DEL AGUA EN CENTROS POBLADOS SIN SISTEMAS DE ABASTECIMIENTO DE AGUA	220601 - JUANJUI	ASISTENCIA TECNICA	Muy Alta	2022	FISICO	0.00	0.00	0.00	2.00	0.00	0.00	2.00	0.00	1.00	0.00	0.00	0.00	5.00
						COSTEO S/	0.00	0.00	0.00	0.00	0.00	0.00	0.00	0.00	0.00	0.00	0.00	0.00	0.00
					2023	FISICO	0.00	0.00	0.00	2.00	0.00	0.00	2.00	0.00	1.00	0.00	0.00	0.00	5.00
						COSTEO S/	0.00	0.00	0.00	0.00	0.00	0.00	0.00	0.00	0.00	0.00	0.00	0.00	0.00
					2024	FISICO	0.00	0.00	0.00	2.00	0.00	0.00	2.00	0.00	1.00	0.00	0.00	0.00	5.00
						COSTEO S/	0.00	0.00	0.00	0.00	0.00	0.00	0.00	0.00	0.00	0.00	0.00	0.00	0.00
					2025	FISICO	0.00	0.00	0.00	2.00	0.00	0.00	2.00	0.00	1.00	0.00	0.00	0.00	5.00
						COSTEO S/	0.00	0.00	0.00	0.00	0.00	0.00	0.00	0.00	0.00	0.00	0.00	0.00	0.00
AOI00105900173	3331101 - INFECCION RESPIRATORIA AGUDA (IRA) NO COMPLICADA	220601 - JUANJUI	CASO TRATADO	Muy Alta	2022	FISICO	798.00	798.00	798.00	798.00	798.00	798.00	799.00	799.00	799.00	798.00	798.00	798.00	9,579.00
						COSTEO S/	19,758.91	19,758.91	19,758.91	19,758.91	19,758.91	19,758.91	19,758.91	19,758.91	19,758.91	19,758.91	19,758.91	19,758.99	237,107.00
					2023	FISICO	798.00	798.00	798.00	798.00	798.00	798.00	799.00	799.00	799.00	798.00	798.00	798.00	9,579.00
						COSTEO S/	19,758.91	19,758.91	19,758.91	19,758.91	19,758.91	19,758.91	19,758.91	19,758.91	19,758.91	19,758.91	19,758.91	19,758.99	237,107.00
					2024	FISICO	798.00	798.00	798.00	798.00	798.00	798.00	799.00	799.00	799.00	798.00	798.00	798.00	9,579.00
						COSTEO S/	19,758.91	19,758.91	19,758.91	19,758.91	19,758.91	19,758.91	19,758.91	19,758.91	19,758.91	19,758.91	19,758.91	19,758.99	237,107.00
					2025	FISICO	798.00	798.00	798.00	798.00	798.00	798.00	799.00	799.00	799.00	798.00	798.00	798.00	9,579.00
						COSTEO S/	19,758.91	19,758.91	19,758.91	19,758.91	19,758.91	19,758.91	19,758.91	19,758.91	19,758.91	19,758.91	19,758.91	19,758.99	237,107.00
AOI00105900175	3331201 - EDA ACUOSA NO COMPLICADA	220601 - JUANJUI	CASO TRATADO	Muy Alta	2022	FISICO	88.00	88.00	88.00	88.00	79.00	79.00	76.00	70.00	70.00	70.00	70.00	70.00	936.00
						COSTEO S/	11,456.08	11,456.08	11,456.08	11,456.08	25,943.08	11,456.08	11,456.08	11,456.08	11,456.08	11,456.08	11,456.08	11,456.12	151,960.00
					2023	FISICO	88.00	88.00	88.00	88.00	79.00	79.00	76.00	70.00	70.00	70.00	70.00	70.00	936.00
						COSTEO S/	11,456.08	11,456.08	11,456.08	11,456.08	25,943.08	11,456.08	11,456.08	11,456.08	11,456.08	11,456.08	11,456.08	11,456.12	151,960.00
					2024	FISICO	88.00	88.00	88.00	88.00	79.00	79.00	76.00	70.00	70.00	70.00	70.00	70.00	936.00
						COSTEO S/	11,456.08	11,456.08	11,456.08	11,456.08	25,943.08	11,456.08	11,456.08	11,456.08	11,456.08	11,456.08	11,456.08	11,456.12	151,960.00

Documento Nro: 001-2021818368. Esta es una copia auténtica imprimible de un documento electrónico del GOBIERNO REGIONAL SAN MARTÍN, generado en concordancia por lo dispuesto en la ley 27269. Autenticidad e integridad pueden ser contrastada a través de la siguiente dirección web.

https://verificarfirma.regionsanmartin.gob.pe?codigo=e44290a7q89b7q434bqa947q72a55480913a&anex=312323

					2025	FISICO	88.00	88.00	88.00	88.00	79.00	79.00	76.00	70.00	70.00	70.00	70.00	70.00	936.00
						COSTEO S/	11,456.08	11,456.08	11,456.08	11,456.08	25,943.08	11,456.08	11,456.08	11,456.08	11,456.08	11,456.08	11,456.08	11,456.12	151,960.00
AOI00105900179	3331401 - ATENCION EDA CON ALGUN GRADO DE DESHIDRATACION	220601 - JUANJUI	CASO TRATADO	Muy Alta	2022	FISICO	0.00	1.00	0.00	1.00	0.00	1.00	0.00	1.00	1.00	0.00	0.00	0.00	5.00
						COSTEO S/	22,365.16	22,365.16	22,365.16	22,365.16	22,365.16	22,365.16	22,365.16	22,365.16	22,365.16	22,365.16	22,365.16	22,365.24	268,382.00
					2023	FISICO	0.00	1.00	0.00	1.00	0.00	1.00	0.00	1.00	1.00	0.00	0.00	0.00	5.00
						COSTEO S/	22,365.16	22,365.16	22,365.16	22,365.16	22,365.16	22,365.16	22,365.16	22,365.16	22,365.16	22,365.16	22,365.16	22,365.24	268,382.00
					2024	FISICO	0.00	1.00	0.00	1.00	0.00	1.00	0.00	1.00	1.00	0.00	0.00	0.00	5.00
						COSTEO S/	22,365.16	22,365.16	22,365.16	22,365.16	22,365.16	22,365.16	22,365.16	22,365.16	22,365.16	22,365.16	22,365.16	22,365.24	268,382.00
					2025	FISICO	0.00	1.00	0.00	1.00	0.00	1.00	0.00	1.00	1.00	0.00	0.00	0.00	5.00
						COSTEO S/	22,365.16	22,365.16	22,365.16	22,365.16	22,365.16	22,365.16	22,365.16	22,365.16	22,365.16	22,365.16	22,365.16	22,365.24	268,382.00
AOI00105900180	3331402 - ATENCION EDA CON DESHIDRATACION GRAVE SIN Y CON SHOCK	220601 - JUANJUI	CASO TRATADO	Muy Alta	2022	FISICO	0.00	1.00	0.00	1.00	0.00	1.00	0.00	1.00	0.00	1.00	0.00	1.00	6.00
						COSTEO S/	0.00	0.00	0.00	0.00	0.00	0.00	0.00	0.00	0.00	0.00	0.00	0.00	0.00
					2023	FISICO	0.00	1.00	0.00	1.00	0.00	1.00	0.00	1.00	0.00	1.00	0.00	1.00	6.00
						COSTEO S/	0.00	0.00	0.00	0.00	0.00	0.00	0.00	0.00	0.00	0.00	0.00	0.00	0.00
					2024	FISICO	0.00	1.00	0.00	1.00	0.00	1.00	0.00	1.00	0.00	1.00	0.00	1.00	6.00
						COSTEO S/	0.00	0.00	0.00	0.00	0.00	0.00	0.00	0.00	0.00	0.00	0.00	0.00	0.00
					2025	FISICO	0.00	1.00	0.00	1.00	0.00	1.00	0.00	1.00	0.00	1.00	0.00	1.00	6.00
						COSTEO S/	0.00	0.00	0.00	0.00	0.00	0.00	0.00	0.00	0.00	0.00	0.00	0.00	0.00
AOI00105900181	3341401 - PARASITOSIS INTESTINAL	220601 - JUANJUI	ATENCION	Muy Alta	2022	FISICO	59.00	59.00	61.00	61.00	61.00	61.00	61.00	61.00	61.00	61.00	61.00	61.00	728.00
						COSTEO S/	11,150.33	11,150.33	11,150.33	11,150.33	11,150.33	11,150.33	11,150.33	11,150.33	11,150.33	11,150.33	11,150.33	11,150.37	133,804.00
					2023	FISICO	59.00	59.00	61.00	61.00	61.00	61.00	61.00	61.00	61.00	61.00	61.00	61.00	728.00
						COSTEO S/	11,150.33	11,150.33	11,150.33	11,150.33	11,150.33	11,150.33	11,150.33	11,150.33	11,150.33	11,150.33	11,150.33	11,150.37	133,804.00
					2024	FISICO	59.00	59.00	61.00	61.00	61.00	61.00	61.00	61.00	61.00	61.00	61.00	61.00	728.00
						COSTEO S/	11,150.33	11,150.33	11,150.33	11,150.33	11,150.33	11,150.33	11,150.33	11,150.33	11,150.33	11,150.33	11,150.33	11,150.37	133,804.00
					2025	FISICO	59.00	59.00	61.00	61.00	61.00	61.00	61.00	61.00	61.00	61.00	61.00	61.00	728.00
						COSTEO S/	11,150.33	11,150.33	11,150.33	11,150.33	11,150.33	11,150.33	11,150.33	11,150.33	11,150.33	11,150.33	11,150.33	11,150.37	133,804.00
AOI00105900182	3331502 - SOB/ASMA	220601 - JUANJUI	ACCION	Muy Alta	2022	FISICO	10.00	10.00	10.00	10.00	10.00	10.00	10.00	10.00	9.00	9.00	9.00	9.00	116.00
						COSTEO S/	14,565.08	14,565.08	14,565.08	14,565.08	14,565.08	14,565.08	14,565.08	14,565.08	14,565.08	14,565.08	14,565.08	14,565.12	174,781.00
					2023	FISICO	10.00	10.00	10.00	10.00	10.00	10.00	10.00	10.00	9.00	9.00	9.00	9.00	116.00
						COSTEO S/	14,565.08	14,565.08	14,565.08	14,565.08	14,565.08	14,565.08	14,565.08	14,565.08	14,565.08	14,565.08	14,565.08	14,565.12	174,781.00
					2024	FISICO	10.00	10.00	10.00	10.00	10.00	10.00	10.00	10.00	9.00	9.00	9.00	9.00	116.00
						COSTEO S/	14,565.08	14,565.08	14,565.08	14,565.08	14,565.08	14,565.08	14,565.08	14,565.08	14,565.08	14,565.08	14,565.08	14,565.12	174,781.00
					2025	FISICO	10.00	10.00	10.00	10.00	10.00	10.00	10.00	10.00	9.00	9.00	9.00	9.00	116.00
						COSTEO S/	14,565.08	14,565.08	14,565.08	14,565.08	14,565.08	14,565.08	14,565.08	14,565.08	14,565.08	14,565.08	14,565.08	14,565.12	174,781.00
AOI00105900186	3325508 - SEGUIMIENTO DEL NIÑO Y NIÑA DE ALTO RIESGO	220601 - JUANJUI	NIÑO ATENDIDO	Muy Alta	2022	FISICO	2.00	2.00	2.00	2.00	2.00	2.00	2.00	2.00	2.00	2.00	2.00	2.00	24.00
						COSTEO S/	0.00	0.00	0.00	0.00	0.00	0.00	0.00	0.00	0.00	0.00	0.00	0.00	0.00
					2023	FISICO	2.00	2.00	2.00	2.00	2.00	2.00	2.00	2.00	2.00	2.00	2.00	2.00	24.00
						COSTEO S/	0.00	0.00	0.00	0.00	0.00	0.00	0.00	0.00	0.00	0.00	0.00	0.00	0.00
					2024	FISICO	2.00	2.00	2.00	2.00	2.00	2.00	2.00	2.00	2.00	2.00	2.00	2.00	24.00
						COSTEO S/	0.00	0.00	0.00	0.00	0.00	0.00	0.00	0.00	0.00	0.00	0.00	0.00	0.00
					2025	FISICO	2.00	2.00	2.00	2.00	2.00	2.00	2.00	2.00	2.00	2.00	2.00	2.00	24.00
						COSTEO S/	0.00	0.00	0.00	0.00	0.00	0.00	0.00	0.00	0.00	0.00	0.00	0.00	0.00
AOI00105900187	3325509 - RECIEN NACIDO CON CONTROLES CRED COMPLETO	220601 - JUANJUI	RECIEN NACIDO ATENDIDO	Muy Alta	2022	FISICO	92.00	92.00	92.00	92.00	92.00	92.00	92.00	92.00	92.00	92.00	92.00	92.00	1,104.00
						COSTEO S/	0.00	0.00	0.00	0.00	0.00	0.00	0.00	0.00	0.00	0.00	0.00	0.00	0.00
					2023	FISICO	92.00	92.00	92.00	92.00	92.00	92.00	92.00	92.00	92.00	92.00	92.00	92.00	1,104.00
						COSTEO S/	0.00	0.00	0.00	0.00	0.00	0.00	0.00	0.00	0.00	0.00	0.00	0.00	0.00
					2024	FISICO	92.00	92.00	92.00	92.00	92.00	92.00	92.00	92.00	92.00	92.00	92.00	92.00	1,104.00
						COSTEO S/	0.00	0.00	0.00	0.00	0.00	0.00	0.00	0.00	0.00	0.00	0.00	0.00	0.00
					2025	FISICO	92.00	92.00	92.00	92.00	92.00	92.00	92.00	92.00	92.00	92.00	92.00	92.00	1,104.00
						COSTEO S/	0.00	0.00	0.00	0.00	0.00	0.00	0.00	0.00	0.00	0.00	0.00	0.00	0.00
AOI00105900188	3325510 - NIÑOS MENORES DE 36 MESES CON CONTROLES CRED COMPLETO PARA SU EDAD	220601 - JUANJUI	NIÑO CONTROLADO	Muy Alta	2022	FISICO	267.00	267.00	267.00	267.00	267.00	267.00	268.00	267.00	267.00	267.00	267.00	267.00	3,205.00
						COSTEO S/	33,108.49	33,108.49	33,108.49	33,108.49	33,108.49	33,108.49	33,108.49	33,108.49	33,108.49	33,108.49	33,108.49	33,108.61	397,302.00
					2023	FISICO	267.00	267.00	267.00	267.00	267.00	267.00	268.00	267.00	267.00	267.00	267.00	267.00	3,205.00
						COSTEO S/	33,108.49	33,108.49	33,108.49	33,108.49	33,108.49	33,108.49	33,108.49	33,108.49	33,108.49	33,108.49	33,108.49	33,108.61	397,302.00
					2024	FISICO	267.00	267.00	267.00	267.00	267.00	267.00	268.00	267.00	267.00	267.00	267.00	267.00	3,205.00
						COSTEO S/	33,108.49	33,108.49	33,108.49	33,108.49	33,108.49	33,108.49	33,108.49	33,108.49	33,108.49	33,108.49	33,108.49	33,108.61	397,302.00
					2025	FISICO	267.00	267.00	267.00	267.00	267.00	267.00	268.00	267.00	267.00	267.00	267.00	267.00	3,205.00
						COSTEO S/	33,108.49	33,108.49	33,108.49	33,108.49	33,108.49	33,108.49	33,108.49	33,108.49	33,108.49	33,108.49	33,108.49	33,108.61	397,302.00
AOI00105900189	3325511 - NIÑOS MENORES DE 36 MESES CON TEST DE GRAHAM Y EXAMEN SERIADO	220601 - JUANJUI	PERSONA TAMIZADA	Muy Alta	2022	FISICO	130.00	130.00	130.00	130.00	130.00	130.00	130.00	130.00	130.00	130.00	130.00	124.00	1,554.00
						COSTEO S/	0.00	0.00	0.00	0.00	0.00	0.00	0.00	0.00	0.00	0.00	0.00	0.00	0.00
					2023	FISICO	130.00	130.00	130.00	130.00	130.00	130.00	130.00	130.00	130.00	130.00	130.00	124.00	1,554.00
						COSTEO S/	0.00	0.00	0.00	0.00	0.00	0.00	0.00	0.00	0.00	0.00	0.00	0.00	0.00
					2024	FISICO	130.00	130.00	130.00	130.00	130.00	130.00	130.00	130.00	130.00	130.00	130.00	124.00	1,554.00
						COSTEO S/	0.00	0.00	0.00	0.00	0.00	0.00	0.00	0.00	0.00	0.00	0.00	0.00	0.00
					2025	FISICO	130.00	130.00	130.00	130.00	130.00	130.00	130.00	130.00	130.00	130.00	130.00	124.00	1,554.00
						COSTEO S/	0.00	0.00	0.00	0.00	0.00	0.00	0.00	0.00	0.00	0.00	0.00	0.00	0.00
AOI00105900193	3325401 - VACUNACION NIÑO < 1 AÑO	220601 - JUANJUI	NIÑO PROTEGIDO	Muy Alta	2022	FISICO	95.00	95.00	95.00	95.00	95.00	95.00	97.00	95.00	95.00	95.00	95.00	95.00	1,142.00
						COSTEO S/	0.00	0.00	0.00	0.00	0.00	0.00	0.00	0.00	0.00	0.00	0.00	0.00	0.00
					2023	FISICO	95.00	95.00	95.00	95.00	95.00	95.00	97.00	95.00	95.00	95.00	95.00	95.00	1,142.00
						COSTEO S/	0.00	0.00	0.00	0.00	0.00	0.00	0.00	0.00	0.00	0.00	0.00	0.00	0.00
					2024	FISICO	95.00	95.00	95.00	95.00	95.00	95.00	97.00	95.00	95.00	95.00	95.00	95.00	1,142.00
						COSTEO S/	0.00	0.00	0.00	0.00	0.00	0.00	0.00	0.00	0.00	0.00	0.00	0.00	0.00
					2025	FISICO	95.00	95.00	95.00	95.00	95.00	95.00	97.00	95.00	95.00	95.00	95.00	95.00	1,142.00
						COSTEO S/	0.00	0.00	0.00	0.00	0.00	0.00	0.00	0.00	0.00	0.00	0.00	0.00	0.00
AOI00105900194	3326402 - VACUNACION NIÑO > 1 AÑOS	220601 - JUANJUI	NIÑO PROTEGIDO	Muy Alta	2022	FISICO	215.00	215.00	215.00	216.00	215.00	215.00	215.00	220.00	220.00	220.00	210.00	215.00	2,590.00
						COSTEO	26,121.75	26,121.75	26,121.75	26,121.75	26,121.75	26,121.75	26,121.75	26,121.75	26,121.75	26,121.75	26,121.75	26,121.75	313,461.00

Documento Nro: 001-2021818368. Esta es una copia auténtica imprimible de un documento electrónico del GOBIERNO REGIONAL SAN MARTIN, generado en concordancia por lo dispuesto en la ley 27269. Autenticidad e integridad pueden ser contrastada a través de la siguiente dirección web.

https://verificarfirma.regionsanmartin.gob.pe?codigo=e44290a7q89b7q434bqa947q72a55480913a&anex=312323

					2023	S/													
						FISICO	215.00	215.00	215.00	215.00	215.00	215.00	215.00	220.00	220.00	220.00	210.00	215.00	2,590.00
						COSTEO S/	26,121.75	26,121.75	26,121.75	26,121.75	26,121.75	26,121.75	26,121.75	26,121.75	26,121.75	26,121.75	26,121.75	26,121.75	313,461.00
					2024	FISICO	215.00	215.00	215.00	215.00	215.00	215.00	215.00	220.00	220.00	220.00	210.00	215.00	2,590.00
						COSTEO S/	26,121.75	26,121.75	26,121.75	26,121.75	26,121.75	26,121.75	26,121.75	26,121.75	26,121.75	26,121.75	26,121.75	26,121.75	313,461.00
					2025	FISICO	215.00	215.00	215.00	215.00	215.00	215.00	215.00	220.00	220.00	220.00	210.00	215.00	2,590.00
						COSTEO S/	26,121.75	26,121.75	26,121.75	26,121.75	26,121.75	26,121.75	26,121.75	26,121.75	26,121.75	26,121.75	26,121.75	26,121.75	313,461.00
AOI00105900195	3325403 - VACUNACION NIÑO = 4 AÑOS	220601 - JUANJUI	NIÑO PROTEGIDO	Muy Alta	2022	FISICO	224.00	224.00	224.00	230.00	227.00	224.00	224.00	224.00	224.00	224.00	224.00	224.00	2,697.00
						COSTEO S/	0.00	0.00	0.00	0.00	0.00	0.00	0.00	0.00	0.00	0.00	0.00	0.00	0.00
					2023	FISICO	224.00	224.00	224.00	230.00	227.00	224.00	224.00	224.00	224.00	224.00	224.00	224.00	2,697.00
						COSTEO S/	0.00	0.00	0.00	0.00	0.00	0.00	0.00	0.00	0.00	0.00	0.00	0.00	0.00
					2024	FISICO	224.00	224.00	224.00	230.00	227.00	224.00	224.00	224.00	224.00	224.00	224.00	224.00	2,697.00
						COSTEO S/	0.00	0.00	0.00	0.00	0.00	0.00	0.00	0.00	0.00	0.00	0.00	0.00	0.00
					2025	FISICO	224.00	224.00	224.00	230.00	227.00	224.00	224.00	224.00	224.00	224.00	224.00	224.00	2,697.00
						COSTEO S/	0.00	0.00	0.00	0.00	0.00	0.00	0.00	0.00	0.00	0.00	0.00	0.00	0.00
AOI00105900196	3325404 - VACUNACION NIÑO RECIEN NACIDO	220601 - JUANJUI	NIÑO PROTEGIDO	Muy Alta	2022	FISICO	41.00	41.00	41.00	41.00	41.00	41.00	41.00	41.00	41.00	41.00	41.00	41.00	492.00
						COSTEO S/	0.00	0.00	0.00	0.00	0.00	0.00	0.00	0.00	0.00	0.00	0.00	0.00	0.00
					2023	FISICO	41.00	41.00	41.00	41.00	41.00	41.00	41.00	41.00	41.00	41.00	41.00	41.00	492.00
						COSTEO S/	0.00	0.00	0.00	0.00	0.00	0.00	0.00	0.00	0.00	0.00	0.00	0.00	0.00
					2024	FISICO	41.00	41.00	41.00	41.00	41.00	41.00	41.00	41.00	41.00	41.00	41.00	41.00	492.00
						COSTEO S/	0.00	0.00	0.00	0.00	0.00	0.00	0.00	0.00	0.00	0.00	0.00	0.00	0.00
					2025	FISICO	41.00	41.00	41.00	41.00	41.00	41.00	41.00	41.00	41.00	41.00	41.00	41.00	492.00
						COSTEO S/	0.00	0.00	0.00	0.00	0.00	0.00	0.00	0.00	0.00	0.00	0.00	0.00	0.00
AOI00105900197	3325405 - VACUNACION NIÑO = 2 AÑOS	220601 - JUANJUI	NIÑO PROTEGIDO	Muy Alta	2022	FISICO	113.00	113.00	113.00	113.00	113.00	113.00	113.00	113.00	113.00	113.00	113.00	113.00	1,356.00
						COSTEO S/	0.00	0.00	0.00	0.00	0.00	0.00	0.00	0.00	0.00	0.00	0.00	0.00	0.00
					2023	FISICO	113.00	113.00	113.00	113.00	113.00	113.00	113.00	113.00	113.00	113.00	113.00	113.00	1,356.00
						COSTEO S/	0.00	0.00	0.00	0.00	0.00	0.00	0.00	0.00	0.00	0.00	0.00	0.00	0.00
					2024	FISICO	113.00	113.00	113.00	113.00	113.00	113.00	113.00	113.00	113.00	113.00	113.00	113.00	1,356.00
						COSTEO S/	0.00	0.00	0.00	0.00	0.00	0.00	0.00	0.00	0.00	0.00	0.00	0.00	0.00
					2025	FISICO	113.00	113.00	113.00	113.00	113.00	113.00	113.00	113.00	113.00	113.00	113.00	113.00	1,356.00
						COSTEO S/	0.00	0.00	0.00	0.00	0.00	0.00	0.00	0.00	0.00	0.00	0.00	0.00	0.00
AOI00105900198	3325406 - VACUNACION NIÑO = 3 AÑOS	220601 - JUANJUI	NIÑO PROTEGIDO	Muy Alta	2022	FISICO	115.00	115.00	115.00	115.00	115.00	115.00	115.00	115.00	115.00	115.00	115.00	115.00	1,380.00
						COSTEO S/	0.00	0.00	0.00	0.00	0.00	0.00	0.00	0.00	0.00	0.00	0.00	0.00	0.00
					2023	FISICO	115.00	115.00	115.00	115.00	115.00	115.00	115.00	115.00	115.00	115.00	115.00	115.00	1,380.00
						COSTEO S/	0.00	0.00	0.00	0.00	0.00	0.00	0.00	0.00	0.00	0.00	0.00	0.00	0.00
					2024	FISICO	115.00	115.00	115.00	115.00	115.00	115.00	115.00	115.00	115.00	115.00	115.00	115.00	1,380.00
						COSTEO S/	0.00	0.00	0.00	0.00	0.00	0.00	0.00	0.00	0.00	0.00	0.00	0.00	0.00
					2025	FISICO	115.00	115.00	115.00	115.00	115.00	115.00	115.00	115.00	115.00	115.00	115.00	115.00	1,380.00
						COSTEO S/	0.00	0.00	0.00	0.00	0.00	0.00	0.00	0.00	0.00	0.00	0.00	0.00	0.00
AOI00105900199	3325407 - VACUNACION NIÑO DE MADRE VIH	220601 - JUANJUI	NIÑO PROTEGIDO	Muy Alta	2022	FISICO	0.00	0.00	1.00	0.00	1.00	0.00	1.00	0.00	1.00	0.00	0.00	0.00	4.00
						COSTEO S/	0.00	0.00	0.00	0.00	0.00	0.00	0.00	0.00	0.00	0.00	0.00	0.00	0.00
					2023	FISICO	0.00	0.00	1.00	0.00	1.00	0.00	1.00	0.00	1.00	0.00	0.00	0.00	4.00
						COSTEO S/	0.00	0.00	0.00	0.00	0.00	0.00	0.00	0.00	0.00	0.00	0.00	0.00	0.00
					2024	FISICO	0.00	0.00	1.00	0.00	1.00	0.00	1.00	0.00	1.00	0.00	0.00	0.00	4.00
						COSTEO S/	0.00	0.00	0.00	0.00	0.00	0.00	0.00	0.00	0.00	0.00	0.00	0.00	0.00
					2025	FISICO	0.00	0.00	1.00	0.00	1.00	0.00	1.00	0.00	1.00	0.00	0.00	0.00	4.00
						COSTEO S/	0.00	0.00	0.00	0.00	0.00	0.00	0.00	0.00	0.00	0.00	0.00	0.00	0.00
AOI00105900200	3325408 - ATENCION DE LAS REACCIONES ADVERSAS A LAS VACUNAS	220601 - JUANJUI	CASO TRATADO	Muy Alta	2022	FISICO	0.00	0.00	2.00	0.00	0.00	2.00	0.00	0.00	1.00	0.00	0.00	0.00	5.00
						COSTEO S/	0.00	0.00	0.00	0.00	0.00	0.00	0.00	0.00	0.00	0.00	0.00	0.00	0.00
					2023	FISICO	0.00	0.00	2.00	0.00	0.00	2.00	0.00	0.00	1.00	0.00	0.00	0.00	5.00
						COSTEO S/	0.00	0.00	0.00	0.00	0.00	0.00	0.00	0.00	0.00	0.00	0.00	0.00	0.00
					2024	FISICO	0.00	0.00	2.00	0.00	0.00	2.00	0.00	0.00	1.00	0.00	0.00	0.00	5.00
						COSTEO S/	0.00	0.00	0.00	0.00	0.00	0.00	0.00	0.00	0.00	0.00	0.00	0.00	0.00
					2025	FISICO	0.00	0.00	2.00	0.00	0.00	2.00	0.00	0.00	1.00	0.00	0.00	0.00	5.00
						COSTEO S/	0.00	0.00	0.00	0.00	0.00	0.00	0.00	0.00	0.00	0.00	0.00	0.00	0.00
AOI00105900434	3325104 - FAMILIAS CON NIÑO(AS) < DE 36 MESES Y GESTANTES RECIBEN SESIONES DEMOSTRATIVAS EN PREPARACION DE ALIMENTOS	220601 - JUANJUI	FAMILIA	Muy Alta	2022	FISICO	40.00	40.00	40.00	40.00	40.00	40.00	40.00	40.00	40.00	40.00	40.00	40.00	480.00
						COSTEO S/	0.00	0.00	47,389.25	47,059.00	47,389.25	0.00	47,389.25	0.00	47,389.25	0.00	0.00	0.00	236,616.00
					2023	FISICO	40.00	40.00	40.00	40.00	40.00	40.00	40.00	40.00	40.00	40.00	40.00	40.00	480.00
						COSTEO S/	0.00	0.00	47,389.25	47,059.00	47,389.25	0.00	47,389.25	0.00	47,389.25	0.00	0.00	0.00	236,616.00
					2024	FISICO	40.00	40.00	40.00	40.00	40.00	40.00	40.00	40.00	40.00	40.00	40.00	40.00	480.00
						COSTEO S/	0.00	0.00	47,389.25	47,059.00	47,389.25	0.00	47,389.25	0.00	47,389.25	0.00	0.00	0.00	236,616.00
					2025	FISICO	40.00	40.00	40.00	40.00	40.00	40.00	40.00	40.00	40.00	40.00	40.00	40.00	480.00
						COSTEO S/	0.00	0.00	47,389.25	47,059.00	47,389.25	0.00	47,389.25	0.00	47,389.25	0.00	0.00	0.00	236,616.00
AOI00105900513	3326006 - ANALISIS DE PARAMETROS BACTERIOLOGICOS	220601 - JUANJUI	CENTRO POBLADO	Muy Alta	2022	FISICO	4.00	4.00	4.00	4.00	4.00	4.00	4.00	4.00	4.00	4.00	4.00	1.00	45.00
						COSTEO S/	0.00	0.00	0.00	0.00	0.00	0.00	0.00	0.00	0.00	0.00	0.00	0.00	0.00
					2023	FISICO	4.00	4.00	4.00	4.00	4.00	4.00	4.00	4.00	4.00	4.00	4.00	1.00	45.00
						COSTEO S/	0.00	0.00	0.00	0.00	0.00	0.00	0.00	0.00	0.00	0.00	0.00	0.00	0.00
					2024	FISICO	4.00	4.00	4.00	4.00	4.00	4.00	4.00	4.00	4.00	4.00	4.00	1.00	45.00
						COSTEO S/	0.00	0.00	0.00	0.00	0.00	0.00	0.00	0.00	0.00	0.00	0.00	0.00	0.00
					2025	FISICO	4.00	4.00	4.00	4.00	4.00	4.00	4.00	4.00	4.00	4.00	4.00	1.00	45.00
						COSTEO S/	0.00	0.00	0.00	0.00	0.00	0.00	0.00	0.00	0.00	0.00	0.00	0.00	0.00
AOI00105900514	3326007 - ANALISIS DE PARAMETROS PARASITOLOGICOS	220601 - JUANJUI	CENTRO POBLADO	Muy Alta	2022	FISICO	4.00	4.00	4.00	4.00	4.00	4.00	4.00	4.00	4.00	4.00	4.00	1.00	45.00
						COSTEO S/	0.00	0.00	0.00	0.00	0.00	0.00	0.00	0.00	0.00	0.00	0.00	0.00	0.00
					2023	FISICO	4.00	4.00	4.00	4.00	4.00	4.00	4.00	4.00	4.00	4.00	4.00	1.00	45.00
						COSTEO S/	0.00	0.00	0.00	0.00	0.00	0.00	0.00	0.00	0.00	0.00	0.00	0.00	0.00
					2024	FISICO	4.00	4.00	4.00	4.00	4.00	4.00	4.00	4.00	4.00	4.00	4.00	1.00	45.00
						COSTEO S/	0.00	0.00	0.00	0.00	0.00	0.00	0.00	0.00	0.00	0.00	0.00	0.00	0.00

Documento Nro: 001-2021818368. Esta es una copia auténtica imprimible de un documento electrónico del GOBIERNO REGIONAL SAN MARTÍN, generado en concordancia por lo dispuesto en la ley 27269. Autenticidad e integridad pueden ser contrastada a través de la siguiente dirección web.

https://verificarfirma.regionsanmartin.gob.pe?codigo=e44290a7q89b7q434bqa947q72a55480913a&anex=312323

					2025	FISICO	4.00	4.00	4.00	4.00	4.00	4.00	4.00	4.00	4.00	4.00	4.00	1.00	45.00
						COSTEO S/	0.00	0.00	0.00	0.00	0.00	0.00	0.00	0.00	0.00	0.00	0.00	0.00	0.00
AOI00105900515	3326008 - ANALISIS FISICO / QUIMICOS	220601 - JUANJUI	CENTRO POBLADO	Muy Alta	2022	FISICO	4.00	4.00	4.00	4.00	4.00	4.00	4.00	4.00	4.00	4.00	4.00	1.00	45.00
						COSTEO S/	0.00	0.00	0.00	0.00	0.00	0.00	0.00	0.00	0.00	0.00	0.00	0.00	0.00
					2023	FISICO	4.00	4.00	4.00	4.00	4.00	4.00	4.00	4.00	4.00	4.00	4.00	1.00	45.00
						COSTEO S/	0.00	0.00	0.00	0.00	0.00	0.00	0.00	0.00	0.00	0.00	0.00	0.00	0.00
					2024	FISICO	4.00	4.00	4.00	4.00	4.00	4.00	4.00	4.00	4.00	4.00	4.00	1.00	45.00
						COSTEO S/	0.00	0.00	0.00	0.00	0.00	0.00	0.00	0.00	0.00	0.00	0.00	0.00	0.00
					2025	FISICO	4.00	4.00	4.00	4.00	4.00	4.00	4.00	4.00	4.00	4.00	4.00	1.00	45.00
						COSTEO S/	0.00	0.00	0.00	0.00	0.00	0.00	0.00	0.00	0.00	0.00	0.00	0.00	0.00
AOI00105900516	3326009 - ANALISIS DE METALES PESADOS	220601 - JUANJUI	CENTRO POBLADO	Muy Alta	2022	FISICO	4.00	4.00	4.00	4.00	4.00	4.00	4.00	4.00	4.00	4.00	4.00	1.00	45.00
						COSTEO S/	0.00	0.00	0.00	0.00	0.00	0.00	0.00	0.00	0.00	0.00	0.00	0.00	0.00
					2023	FISICO	4.00	4.00	4.00	4.00	4.00	4.00	4.00	4.00	4.00	4.00	4.00	1.00	45.00
						COSTEO S/	0.00	0.00	0.00	0.00	0.00	0.00	0.00	0.00	0.00	0.00	0.00	0.00	0.00
					2024	FISICO	4.00	4.00	4.00	4.00	4.00	4.00	4.00	4.00	4.00	4.00	4.00	1.00	45.00
						COSTEO S/	0.00	0.00	0.00	0.00	0.00	0.00	0.00	0.00	0.00	0.00	0.00	0.00	0.00
					2025	FISICO	4.00	4.00	4.00	4.00	4.00	4.00	4.00	4.00	4.00	4.00	4.00	1.00	45.00
						COSTEO S/	0.00	0.00	0.00	0.00	0.00	0.00	0.00	0.00	0.00	0.00	0.00	0.00	0.00
AOI00105900517	3326010 - ANÁLISIS Y REPORTES DE RIESGOS SANITARIOS	220601 - JUANJUI	INFORME TECNICO	Muy Alta	2022	FISICO	4.00	4.00	4.00	4.00	4.00	4.00	4.00	4.00	4.00	4.00	4.00	1.00	45.00
						COSTEO S/	0.00	0.00	0.00	0.00	0.00	0.00	0.00	0.00	0.00	0.00	0.00	0.00	0.00
					2023	FISICO	4.00	4.00	4.00	4.00	4.00	4.00	4.00	4.00	4.00	4.00	4.00	1.00	45.00
						COSTEO S/	0.00	0.00	0.00	0.00	0.00	0.00	0.00	0.00	0.00	0.00	0.00	0.00	0.00
					2024	FISICO	4.00	4.00	4.00	4.00	4.00	4.00	4.00	4.00	4.00	4.00	4.00	1.00	45.00
						COSTEO S/	0.00	0.00	0.00	0.00	0.00	0.00	0.00	0.00	0.00	0.00	0.00	0.00	0.00
					2025	FISICO	4.00	4.00	4.00	4.00	4.00	4.00	4.00	4.00	4.00	4.00	4.00	1.00	45.00
						COSTEO S/	0.00	0.00	0.00	0.00	0.00	0.00	0.00	0.00	0.00	0.00	0.00	0.00	0.00
AOI00105900518	0073301 - POBLACION INFORMADA POR MEDIOS DE COMUNICACIÓN MASIVA	220601 - JUANJUI	PERSONA INFORMADA	Muy Alta	2022	FISICO	2,310.00	2,310.00	2,310.00	2,310.00	2,310.00	2,310.00	2,310.00	2,310.00	2,310.00	2,310.00	2,311.00	2,311.00	27,722.00
						COSTEO S/	0.00	0.00	0.00	0.00	0.00	0.00	0.00	0.00	0.00	0.00	0.00	0.00	0.00
					2023	FISICO	2,310.00	2,310.00	2,310.00	2,310.00	2,310.00	2,310.00	2,310.00	2,310.00	2,310.00	2,310.00	2,311.00	2,311.00	27,722.00
						COSTEO S/	0.00	0.00	0.00	0.00	0.00	0.00	0.00	0.00	0.00	0.00	0.00	0.00	0.00
					2024	FISICO	2,310.00	2,310.00	2,310.00	2,310.00	2,310.00	2,310.00	2,310.00	2,310.00	2,310.00	2,310.00	2,311.00	2,311.00	27,722.00
						COSTEO S/	0.00	0.00	0.00	0.00	0.00	0.00	0.00	0.00	0.00	0.00	0.00	0.00	0.00
					2025	FISICO	2,310.00	2,310.00	2,310.00	2,310.00	2,310.00	2,310.00	2,310.00	2,310.00	2,310.00	2,310.00	2,311.00	2,311.00	27,722.00
						COSTEO S/	0.00	0.00	0.00	0.00	0.00	0.00	0.00	0.00	0.00	0.00	0.00	0.00	0.00
AOI00105900519	3325107 - FAMILIAS CON NIÑOS MENORES DE 24 MESES RECIBEN CONSEJERÍA A TRAVÉS DE VISITA DOMICILIARIA	220601 - JUANJUI	FAMILIA	Muy Alta	2022	FISICO	158.00	158.00	160.00	158.00	160.00	160.00	160.00	159.00	158.00	158.00	158.00	158.00	1,905.00
						COSTEO S/	0.00	0.00	0.00	0.00	0.00	0.00	0.00	0.00	0.00	0.00	0.00	0.00	0.00
					2023	FISICO	158.00	158.00	160.00	158.00	160.00	160.00	160.00	159.00	158.00	158.00	158.00	158.00	1,905.00
						COSTEO S/	0.00	0.00	0.00	0.00	0.00	0.00	0.00	0.00	0.00	0.00	0.00	0.00	0.00
					2024	FISICO	158.00	158.00	160.00	158.00	160.00	160.00	160.00	159.00	158.00	158.00	158.00	158.00	1,905.00
						COSTEO S/	0.00	0.00	0.00	0.00	0.00	0.00	0.00	0.00	0.00	0.00	0.00	0.00	0.00
					2025	FISICO	158.00	158.00	160.00	158.00	160.00	160.00	160.00	159.00	158.00	158.00	158.00	158.00	1,905.00
						COSTEO S/	0.00	0.00	0.00	0.00	0.00	0.00	0.00	0.00	0.00	0.00	0.00	0.00	0.00
AOI00105900520	3325102 - ACTORES SOCIALES CAPACITADOS PARA LA PROMOCIÓN DEL CUIDADO INFANTIL, LACTANCIA MATERNA EXCLUSIVA Y LA ADECUADA ALIMENTACIÓN Y PROTECCIÓN DEL MENOR DE 36 MESES DEL DISTRITO	220601 - JUANJUI	ACCION	Muy Alta	2022	FISICO	0.00	0.00	71.00	71.00	71.00	71.00	75.00	72.00	71.00	71.00	71.00	71.00	715.00
						COSTEO S/	0.00	0.00	0.00	0.00	0.00	0.00	0.00	0.00	0.00	0.00	0.00	0.00	0.00
					2023	FISICO	0.00	0.00	71.00	71.00	71.00	71.00	75.00	72.00	71.00	71.00	71.00	71.00	715.00
						COSTEO S/	0.00	0.00	0.00	0.00	0.00	0.00	0.00	0.00	0.00	0.00	0.00	0.00	0.00
					2024	FISICO	0.00	0.00	71.00	71.00	71.00	71.00	75.00	72.00	71.00	71.00	71.00	71.00	715.00
						COSTEO S/	0.00	0.00	0.00	0.00	0.00	0.00	0.00	0.00	0.00	0.00	0.00	0.00	0.00
					2025	FISICO	0.00	0.00	71.00	71.00	71.00	71.00	75.00	72.00	71.00	71.00	71.00	71.00	715.00
						COSTEO S/	0.00	0.00	0.00	0.00	0.00	0.00	0.00	0.00	0.00	0.00	0.00	0.00	0.00
AOI00105900521	3331102 - FARINGOAMIGDALITIS AGUDA	220601 - JUANJUI	CASO TRATADO	Muy Alta	2022	FISICO	13.00	13.00	13.00	25.00	25.00	25.00	25.00	24.00	24.00	20.00	20.00	25.00	252.00
						COSTEO S/	0.00	0.00	0.00	0.00	0.00	0.00	0.00	0.00	0.00	0.00	0.00	0.00	0.00
					2023	FISICO	13.00	13.00	13.00	25.00	25.00	25.00	25.00	24.00	24.00	20.00	20.00	25.00	252.00
						COSTEO S/	0.00	0.00	0.00	0.00	0.00	0.00	0.00	0.00	0.00	0.00	0.00	0.00	0.00
					2024	FISICO	13.00	13.00	13.00	25.00	25.00	25.00	25.00	24.00	24.00	20.00	20.00	25.00	252.00
						COSTEO S/	0.00	0.00	0.00	0.00	0.00	0.00	0.00	0.00	0.00	0.00	0.00	0.00	0.00
					2025	FISICO	13.00	13.00	13.00	25.00	25.00	25.00	25.00	24.00	24.00	20.00	20.00	25.00	252.00
						COSTEO S/	0.00	0.00	0.00	0.00	0.00	0.00	0.00	0.00	0.00	0.00	0.00	0.00	0.00
AOI00105900522	3331103 - OTITIS MEDIA AGUDA (OMA)	220601 - JUANJUI	CASO TRATADO	Muy Alta	2022	FISICO	13.00	12.00	12.00	10.00	10.00	10.00	10.00	10.00	10.00	10.00	10.00	10.00	127.00
						COSTEO S/	0.00	0.00	0.00	0.00	0.00	0.00	0.00	0.00	0.00	0.00	0.00	0.00	0.00
					2023	FISICO	13.00	12.00	12.00	10.00	10.00	10.00	10.00	10.00	10.00	10.00	10.00	10.00	127.00
						COSTEO S/	0.00	0.00	0.00	0.00	0.00	0.00	0.00	0.00	0.00	0.00	0.00	0.00	0.00
					2024	FISICO	13.00	12.00	12.00	10.00	10.00	10.00	10.00	10.00	10.00	10.00	10.00	10.00	127.00
						COSTEO S/	0.00	0.00	0.00	0.00	0.00	0.00	0.00	0.00	0.00	0.00	0.00	0.00	0.00
					2025	FISICO	13.00	12.00	12.00	10.00	10.00	10.00	10.00	10.00	10.00	10.00	10.00	10.00	127.00
						COSTEO S/	0.00	0.00	0.00	0.00	0.00	0.00	0.00	0.00	0.00	0.00	0.00	0.00	0.00
AOI00105900523	3331104 - SINUSITIS AGUDA	220601 - JUANJUI	CASO TRATADO	Muy Alta	2022	FISICO	1.00	1.00	1.00	1.00	1.00	1.00	1.00	1.00	1.00	1.00	1.00	0.00	11.00
						COSTEO S/	0.00	0.00	0.00	0.00	0.00	0.00	0.00	0.00	0.00	0.00	0.00	0.00	0.00
					2023	FISICO	1.00	1.00	1.00	1.00	1.00	1.00	1.00	1.00	1.00	1.00	1.00	0.00	11.00
						COSTEO S/	0.00	0.00	0.00	0.00	0.00	0.00	0.00	0.00	0.00	0.00	0.00	0.00	0.00
					2024	FISICO	1.00	1.00	1.00	1.00	1.00	1.00	1.00	1.00	1.00	1.00	1.00	0.00	11.00
						COSTEO S/	0.00	0.00	0.00	0.00	0.00	0.00	0.00	0.00	0.00	0.00	0.00	0.00	0.00
					2025	FISICO	1.00	1.00	1.00	1.00	1.00	1.00	1.00	1.00	1.00	1.00	1.00	0.00	11.00
						COSTEO S/	0.00	0.00	0.00	0.00	0.00	0.00	0.00	0.00	0.00	0.00	0.00	0.00	0.00
AOI00105900524	3331105 - NEUMONIA SIN COMPLICACIONES Y OTROS	220601 - JUANJUI	CASO TRATADO	Muy Alta	2022	FISICO	7.00	7.00	7.00	7.00	7.00	7.00	6.00	6.00	6.00	6.00	6.00	6.00	78.00
						COSTEO	0.00	0.00	0.00	0.00	0.00	0.00	0.00	0.00	0.00	0.00	0.00	0.00	0.00

Cualquiera que la ley 27269, Autenticidad e Integridad pueden ser contrastada a través de la siguiente dirección web.
Documento Nro: 001-2021818368. Esta es una copia auténtica imprimible de un documento electrónico del GOBIERNO REGIONAL SAN MARTIN, generado en concordancia por lo
https://verificarfirma.regionsanmartin.gob.pe?codigo=e44290a7q89b7q434bqa947q72a55480913a&anex=312323

					2023	S/ FISICO	7.00	7.00	7.00	7.00	7.00	7.00	6.00	6.00	6.00	6.00	6.00	6.00	78.00
						COSTEO S/	0.00	0.00	0.00	0.00	0.00	0.00	0.00	0.00	0.00	0.00	0.00	0.00	0.00
					2024	FISICO	7.00	7.00	7.00	7.00	7.00	7.00	6.00	6.00	6.00	6.00	6.00	6.00	78.00
						COSTEO S/	0.00	0.00	0.00	0.00	0.00	0.00	0.00	0.00	0.00	0.00	0.00	0.00	0.00
					2025	FISICO	7.00	7.00	7.00	7.00	7.00	7.00	6.00	6.00	6.00	6.00	6.00	6.00	78.00
						COSTEO S/	0.00	0.00	0.00	0.00	0.00	0.00	0.00	0.00	0.00	0.00	0.00	0.00	0.00
AOI00105900525	3331203 - EDA DISENTERICA	220601 - JUANJUI	CASO TRATADO	Muy Alta	2022	FISICO	20.00	20.00	20.00	20.00	20.00	20.00	20.00	20.00	28.00	20.00	20.00	20.00	248.00
						COSTEO S/	0.00	0.00	0.00	0.00	0.00	0.00	0.00	0.00	0.00	0.00	0.00	0.00	0.00
					2023	FISICO	20.00	20.00	20.00	20.00	20.00	20.00	20.00	20.00	28.00	20.00	20.00	20.00	248.00
						COSTEO S/	0.00	0.00	0.00	0.00	0.00	0.00	0.00	0.00	0.00	0.00	0.00	0.00	0.00
					2024	FISICO	20.00	20.00	20.00	20.00	20.00	20.00	20.00	20.00	28.00	20.00	20.00	20.00	248.00
						COSTEO S/	0.00	0.00	0.00	0.00	0.00	0.00	0.00	0.00	0.00	0.00	0.00	0.00	0.00
					2025	FISICO	20.00	20.00	20.00	20.00	20.00	20.00	20.00	20.00	28.00	20.00	20.00	20.00	248.00
						COSTEO S/	0.00	0.00	0.00	0.00	0.00	0.00	0.00	0.00	0.00	0.00	0.00	0.00	0.00
AOI00105900526	3331204 - EDA PERSISTENTE	220601 - JUANJUI	CASO TRATADO	Muy Alta	2022	FISICO	9.00	9.00	9.00	9.00	9.00	9.00	9.00	9.00	9.00	9.00	9.00	8.00	107.00
						COSTEO S/	0.00	0.00	0.00	0.00	0.00	0.00	0.00	0.00	0.00	0.00	0.00	0.00	0.00
					2023	FISICO	9.00	9.00	9.00	9.00	9.00	9.00	9.00	9.00	9.00	9.00	9.00	8.00	107.00
						COSTEO S/	0.00	0.00	0.00	0.00	0.00	0.00	0.00	0.00	0.00	0.00	0.00	0.00	0.00
					2024	FISICO	9.00	9.00	9.00	9.00	9.00	9.00	9.00	9.00	9.00	9.00	9.00	8.00	107.00
						COSTEO S/	0.00	0.00	0.00	0.00	0.00	0.00	0.00	0.00	0.00	0.00	0.00	0.00	0.00
					2025	FISICO	9.00	9.00	9.00	9.00	9.00	9.00	9.00	9.00	9.00	9.00	9.00	8.00	107.00
						COSTEO S/	0.00	0.00	0.00	0.00	0.00	0.00	0.00	0.00	0.00	0.00	0.00	0.00	0.00
AOI00105900570	3325801 - INSPECCION A ESTABLECIMIENTOS QUE ALMACENAN, PREPARAN Y/O DISTRIBUYEN ALIMENTOS PARA PROGRAMAS SOCIALES	220601 - JUANJUI	SERVICIO	Muy Alta	2022	FISICO	0.00	0.00	0.00	1.00	1.00	1.00	1.00	1.00	1.00	1.00	1.00	0.00	8.00
						COSTEO S/	0.00	0.00	0.00	0.00	0.00	0.00	0.00	0.00	0.00	0.00	0.00	0.00	0.00
					2023	FISICO	0.00	0.00	0.00	1.00	1.00	1.00	1.00	1.00	1.00	1.00	1.00	0.00	8.00
						COSTEO S/	0.00	0.00	0.00	0.00	0.00	0.00	0.00	0.00	0.00	0.00	0.00	0.00	0.00
					2024	FISICO	0.00	0.00	0.00	1.00	1.00	1.00	1.00	1.00	1.00	1.00	1.00	0.00	8.00
						COSTEO S/	0.00	0.00	0.00	0.00	0.00	0.00	0.00	0.00	0.00	0.00	0.00	0.00	0.00
					2025	FISICO	0.00	0.00	0.00	1.00	1.00	1.00	1.00	1.00	1.00	1.00	1.00	0.00	8.00
						COSTEO S/	0.00	0.00	0.00	0.00	0.00	0.00	0.00	0.00	0.00	0.00	0.00	0.00	0.00

AEI.05.03 - PARTO INSTITUCIONAL ACCESIBLE PARA LA POBLACIÓN GESTANTE

CODIGO	ACTIVIDAD OPERATIVA	UBIGEO	U.M.	PRIORIDAD	PERIODO MULTIANUAL	META	PROGRAMACION MENSUAL 01	02	03	04	05	06	07	08	09	10	11	12	TOTAL ANUAL
AOI00105900243	3329501 - ATENCION DEL PARTO NORMAL	220601 - JUANJUI	ACCION	Muy Alta	2022	FISICO	107.00	107.00	107.00	107.00	107.00	107.00	107.00	107.00	107.00	107.00	107.00	107.00	1,284.00
						COSTEO S/	27,535.08	27,535.08	27,535.08	27,535.08	27,535.08	27,535.08	27,535.08	27,535.08	27,535.08	27,535.08	27,535.08	27,536.12	330,422.00
					2023	FISICO	107.00	107.00	107.00	107.00	107.00	107.00	107.00	107.00	107.00	107.00	107.00	107.00	1,284.00
						COSTEO S/	27,535.08	27,535.08	27,535.08	27,535.08	27,535.08	27,535.08	27,535.08	27,535.08	27,535.08	27,535.08	27,535.08	27,536.12	330,422.00
					2024	FISICO	107.00	107.00	107.00	107.00	107.00	107.00	107.00	107.00	107.00	107.00	107.00	107.00	1,284.00
						COSTEO S/	27,535.08	27,535.08	27,535.08	27,535.08	27,535.08	27,535.08	27,535.08	27,535.08	27,535.08	27,535.08	27,535.08	27,536.12	330,422.00
					2025	FISICO	107.00	107.00	107.00	107.00	107.00	107.00	107.00	107.00	107.00	107.00	107.00	107.00	1,284.00
						COSTEO S/	27,535.08	27,535.08	27,535.08	27,535.08	27,535.08	27,535.08	27,535.08	27,535.08	27,535.08	27,535.08	27,535.08	27,536.12	330,422.00

AEI.05.04 - ATENCIÓN PRENATAL OPORTUNA PARA LA POBLACIÓN GESTANTE

CODIGO	ACTIVIDAD OPERATIVA	UBIGEO	U.M.	PRIORIDAD	PERIODO MULTIANUAL	META	PROGRAMACION MENSUAL 01	02	03	04	05	06	07	08	09	10	11	12	TOTAL ANUAL
AOI00105900247	3317201 - ATENCION A LA GESTANTE	220601 - JUANJUI	GESTANTE CONTROLADA	Muy Alta	2022	FISICO	132.00	132.00	132.00	132.00	132.00	132.00	132.00	132.00	132.00	132.00	132.00	132.00	1,584.00
						COSTEO S/	20,241.08	20,241.08	20,241.08	20,241.08	20,241.08	20,241.08	20,241.08	20,241.08	20,241.08	20,241.08	20,241.08	20,241.12	242,893.00
					2023	FISICO	132.00	132.00	132.00	132.00	132.00	132.00	132.00	132.00	132.00	132.00	132.00	132.00	1,584.00
						COSTEO S/	20,241.08	20,241.08	20,241.08	20,241.08	20,241.08	20,241.08	20,241.08	20,241.08	20,241.08	20,241.08	20,241.08	20,241.12	242,893.00
					2024	FISICO	132.00	132.00	132.00	132.00	132.00	132.00	132.00	132.00	132.00	132.00	132.00	132.00	1,584.00
						COSTEO S/	20,241.08	20,241.08	20,241.08	20,241.08	20,241.08	20,241.08	20,241.08	20,241.08	20,241.08	20,241.08	20,241.08	20,241.12	242,893.00
					2025	FISICO	132.00	132.00	132.00	132.00	132.00	132.00	132.00	132.00	132.00	132.00	132.00	132.00	1,584.00
						COSTEO S/	20,241.08	20,241.08	20,241.08	20,241.08	20,241.08	20,241.08	20,241.08	20,241.08	20,241.08	20,241.08	20,241.08	20,241.12	242,893.00
AOI00105900248	3317202 - VACUNA ANTITETANICA A LA GESTANTE	220601 - JUANJUI	GESTANTE PROTEGIDA	Muy Alta	2022	FISICO	102.00	102.00	102.00	102.00	102.00	102.00	102.00	102.00	102.00	102.00	102.00	102.00	1,224.00
						COSTEO S/	0.00	0.00	0.00	0.00	0.00	0.00	0.00	0.00	0.00	0.00	0.00	0.00	0.00
					2023	FISICO	102.00	102.00	102.00	102.00	102.00	102.00	102.00	102.00	102.00	102.00	102.00	102.00	1,224.00
						COSTEO S/	0.00	0.00	0.00	0.00	0.00	0.00	0.00	0.00	0.00	0.00	0.00	0.00	0.00
					2024	FISICO	102.00	102.00	102.00	102.00	102.00	102.00	102.00	102.00	102.00	102.00	102.00	102.00	1,224.00
						COSTEO S/	0.00	0.00	0.00	0.00	0.00	0.00	0.00	0.00	0.00	0.00	0.00	0.00	0.00
					2025	FISICO	102.00	102.00	102.00	102.00	102.00	102.00	102.00	102.00	102.00	102.00	102.00	102.00	1,224.00
						COSTEO S/	0.00	0.00	0.00	0.00	0.00	0.00	0.00	0.00	0.00	0.00	0.00	0.00	0.00
AOI00105900249	3317203 - VISITA DOMICILIARIA	220601 - JUANJUI	VISITA	Muy Alta	2022	FISICO	122.00	122.00	122.00	122.00	122.00	122.00	122.00	122.00	122.00	122.00	122.00	122.00	1,464.00
						COSTEO S/	0.00	0.00	0.00	0.00	0.00	0.00	0.00	0.00	0.00	0.00	0.00	0.00	0.00
					2023	FISICO	122.00	122.00	122.00	122.00	122.00	122.00	122.00	122.00	122.00	122.00	122.00	122.00	1,464.00
						COSTEO S/	0.00	0.00	0.00	0.00	0.00	0.00	0.00	0.00	0.00	0.00	0.00	0.00	0.00
					2024	FISICO	122.00	122.00	122.00	122.00	122.00	122.00	122.00	122.00	122.00	122.00	122.00	122.00	1,464.00
						COSTEO S/	0.00	0.00	0.00	0.00	0.00	0.00	0.00	0.00	0.00	0.00	0.00	0.00	0.00
					2025	FISICO	122.00	122.00	122.00	122.00	122.00	122.00	122.00	122.00	122.00	122.00	122.00	122.00	1,464.00
						COSTEO S/	0.00	0.00	0.00	0.00	0.00	0.00	0.00	0.00	0.00	0.00	0.00	0.00	0.00
AOI00105900250	3317204 - EXAMENES DE LABORATORIO COMPLETO	220601 - JUANJUI	GESTANTE EXAMINADA	Muy Alta	2022	FISICO	72.00	72.00	72.00	72.00	72.00	72.00	72.00	72.00	72.00	72.00	72.00	72.00	864.00
						COSTEO S/	0.00	0.00	0.00	0.00	0.00	0.00	0.00	0.00	0.00	0.00	0.00	0.00	0.00
					2023	FISICO	72.00	72.00	72.00	72.00	72.00	72.00	72.00	72.00	72.00	72.00	72.00	72.00	864.00
						COSTEO S/	0.00	0.00	0.00	0.00	0.00	0.00	0.00	0.00	0.00	0.00	0.00	0.00	0.00
					2024	FISICO	72.00	72.00	72.00	72.00	72.00	72.00	72.00	72.00	72.00	72.00	72.00	72.00	864.00
						COSTEO S/	0.00	0.00	0.00	0.00	0.00	0.00	0.00	0.00	0.00	0.00	0.00	0.00	0.00
					2025	FISICO	72.00	72.00	72.00	72.00	72.00	72.00	72.00	72.00	72.00	72.00	72.00	72.00	864.00
						COSTEO S/	0.00	0.00	0.00	0.00	0.00	0.00	0.00	0.00	0.00	0.00	0.00	0.00	0.00
331[illegible]	[illegible] ECOGRAFIA OBSTETRICA	220601 - JUANJUI	GESTANTE EXAMINADA	Muy Alta	2022	FISICO	25.00	25.00	25.00	25.00	25.00	25.00	25.00	25.00	25.00	25.00	25.00	25.00	300.00
						COSTEO	0.00	0.00	0.00	0.00	0.00	0.00	0.00	0.00	0.00	0.00	0.00	0.00	0.00

Documento Nro: 001-2021818368. Esta es una copia auténtica imprimible de un documento electrónico del GOBIERNO REGIONAL SAN MARTIN, generado en concordancia por lo dispuesto en la ley 27269. Autenticidad e integridad pueden ser contrastada a través de la siguiente dirección web.

https://verificarfirma.regionsanmartin.gob.pe?codigo=e44290a7q89b7q434bqa947q72a55480913a&anex=312323

					2023	S/ FISICO	25.00	25.00	25.00	25.00	25.00	25.00	25.00	25.00	25.00	25.00	25.00	25.00	300.00
						COSTEO S/	0.00	0.00	0.00	0.00	0.00	0.00	0.00	0.00	0.00	0.00	0.00	0.00	0.00
					2024	FISICO	25.00	25.00	25.00	25.00	25.00	25.00	25.00	25.00	25.00	25.00	25.00	25.00	300.00
						COSTEO S/	0.00	0.00	0.00	0.00	0.00	0.00	0.00	0.00	0.00	0.00	0.00	0.00	0.00
					2025	FISICO	25.00	25.00	25.00	25.00	25.00	25.00	25.00	25.00	25.00	25.00	25.00	25.00	300.00
						COSTEO S/	0.00	0.00	0.00	0.00	0.00	0.00	0.00	0.00	0.00	0.00	0.00	0.00	0.00
AOI00105900252	3317206 - ATENCION ODONTOLOGICA DE LA GESTANTE	220601 - JUANJUI	GESTANTE ATENDIDA	Muy Alta	2022	FISICO	43.00	43.00	43.00	43.00	43.00	43.00	43.00	43.00	43.00	43.00	43.00	43.00	516.00
						COSTEO S/	0.00	0.00	0.00	0.00	0.00	0.00	0.00	0.00	0.00	0.00	0.00	0.00	0.00
					2023	FISICO	43.00	43.00	43.00	43.00	43.00	43.00	43.00	43.00	43.00	43.00	43.00	43.00	516.00
						COSTEO S/	0.00	0.00	0.00	0.00	0.00	0.00	0.00	0.00	0.00	0.00	0.00	0.00	0.00
					2024	FISICO	43.00	43.00	43.00	43.00	43.00	43.00	43.00	43.00	43.00	43.00	43.00	43.00	516.00
						COSTEO S/	0.00	0.00	0.00	0.00	0.00	0.00	0.00	0.00	0.00	0.00	0.00	0.00	0.00
					2025	FISICO	43.00	43.00	43.00	43.00	43.00	43.00	43.00	43.00	43.00	43.00	43.00	43.00	516.00
						COSTEO S/	0.00	0.00	0.00	0.00	0.00	0.00	0.00	0.00	0.00	0.00	0.00	0.00	0.00
AOI00105900253	3317209 - EVALUACION DEL BIENESTAR FETAL	220601 - JUANJUI	GESTANTE ATENDIDA	Muy Alta	2022	FISICO	12.00	12.00	12.00	12.00	12.00	12.00	12.00	12.00	12.00	12.00	12.00	12.00	144.00
						COSTEO S/	0.00	0.00	0.00	0.00	0.00	0.00	0.00	0.00	0.00	0.00	0.00	0.00	0.00
					2023	FISICO	12.00	12.00	12.00	12.00	12.00	12.00	12.00	12.00	12.00	12.00	12.00	12.00	144.00
						COSTEO S/	0.00	0.00	0.00	0.00	0.00	0.00	0.00	0.00	0.00	0.00	0.00	0.00	0.00
					2024	FISICO	12.00	12.00	12.00	12.00	12.00	12.00	12.00	12.00	12.00	12.00	12.00	12.00	144.00
						COSTEO S/	0.00	0.00	0.00	0.00	0.00	0.00	0.00	0.00	0.00	0.00	0.00	0.00	0.00
					2025	FISICO	12.00	12.00	12.00	12.00	12.00	12.00	12.00	12.00	12.00	12.00	12.00	12.00	144.00
						COSTEO S/	0.00	0.00	0.00	0.00	0.00	0.00	0.00	0.00	0.00	0.00	0.00	0.00	0.00
AOI00105900254	3317210 - GESTANTE CON SUPLEMENTO DE HIERRO Y ÁCIDO FÓLICO	220601 - JUANJUI	GESTANTE SUPLEMENTADA	Muy Alta	2022	FISICO	132.00	132.00	132.00	132.00	132.00	132.00	132.00	132.00	132.00	132.00	132.00	132.00	1,584.00
						COSTEO S/	0.00	0.00	0.00	0.00	0.00	0.00	0.00	0.00	0.00	0.00	0.00	0.00	0.00
					2023	FISICO	132.00	132.00	132.00	132.00	132.00	132.00	132.00	132.00	132.00	132.00	132.00	132.00	1,584.00
						COSTEO S/	0.00	0.00	0.00	0.00	0.00	0.00	0.00	0.00	0.00	0.00	0.00	0.00	0.00
					2024	FISICO	132.00	132.00	132.00	132.00	132.00	132.00	132.00	132.00	132.00	132.00	132.00	132.00	1,584.00
						COSTEO S/	0.00	0.00	0.00	0.00	0.00	0.00	0.00	0.00	0.00	0.00	0.00	0.00	0.00
					2025	FISICO	132.00	132.00	132.00	132.00	132.00	132.00	132.00	132.00	132.00	132.00	132.00	132.00	1,584.00
						COSTEO S/	0.00	0.00	0.00	0.00	0.00	0.00	0.00	0.00	0.00	0.00	0.00	0.00	0.00

AEI.05.05 - Atención para la prevención y control de las enfermedades metaxénicas y zoonóticas de manera integral en la población.

CODIGO	ACTIVIDAD OPERATIVA	UBIGEO	U.M.	PRIORIDAD	PERIODO MULTIANUAL	META	PROGRAMACION MENSUAL 01	02	03	04	05	06	07	08	09	10	11	12	TOTAL ANUAL
AOI00105900331	4397502 - MONITOREO DEL PROGRAMA DE METAXENICAS Y ZOONOSIS	220601 - JUANJUI	MONITOREO	Muy Alta	2022	FISICO	0.00	0.00	1.00	0.00	0.00	1.00	0.00	0.00	0.00	1.00	0.00	1.00	4.00
						COSTEO S/	3,505.00	3,505.00	3,505.00	3,505.00	3,505.00	3,505.00	3,505.00	3,505.00	3,505.00	3,505.00	3,505.00	3,514.00	42,069.00
					2023	FISICO	0.00	0.00	1.00	0.00	0.00	1.00	0.00	0.00	0.00	1.00	0.00	1.00	4.00
						COSTEO S/	3,505.00	3,505.00	3,505.00	3,505.00	3,505.00	3,505.00	3,505.00	3,505.00	3,505.00	3,505.00	3,505.00	3,514.00	42,069.00
					2024	FISICO	0.00	0.00	1.00	0.00	0.00	1.00	0.00	0.00	0.00	1.00	0.00	1.00	4.00
						COSTEO S/	3,505.00	3,505.00	3,505.00	3,505.00	3,505.00	3,505.00	3,505.00	3,505.00	3,505.00	3,505.00	3,505.00	3,514.00	42,069.00
					2025	FISICO	0.00	0.00	1.00	0.00	0.00	1.00	0.00	0.00	0.00	1.00	0.00	1.00	4.00
						COSTEO S/	3,505.00	3,505.00	3,505.00	3,505.00	3,505.00	3,505.00	3,505.00	3,505.00	3,505.00	3,505.00	3,505.00	3,514.00	42,069.00
AOI00105900332	4397503 - EVALUACION PROGRAMA DE METAXENICAS Y ZOONOSIS	220601 - JUANJUI	EVALUACION	Muy Alta	2022	FISICO	0.00	0.00	0.00	0.00	0.00	1.00	0.00	0.00	0.00	1.00	0.00	0.00	2.00
						COSTEO S/	0.00	0.00	0.00	0.00	0.00	0.00	0.00	0.00	0.00	0.00	0.00	0.00	0.00
					2023	FISICO	0.00	0.00	0.00	0.00	0.00	1.00	0.00	0.00	0.00	1.00	0.00	0.00	2.00
						COSTEO S/	0.00	0.00	0.00	0.00	0.00	0.00	0.00	0.00	0.00	0.00	0.00	0.00	0.00
					2024	FISICO	0.00	0.00	0.00	0.00	0.00	1.00	0.00	0.00	0.00	1.00	0.00	0.00	2.00
						COSTEO S/	0.00	0.00	0.00	0.00	0.00	0.00	0.00	0.00	0.00	0.00	0.00	0.00	0.00
					2025	FISICO	0.00	0.00	0.00	0.00	0.00	1.00	0.00	0.00	0.00	1.00	0.00	0.00	2.00
						COSTEO S/	0.00	0.00	0.00	0.00	0.00	0.00	0.00	0.00	0.00	0.00	0.00	0.00	0.00
AOI00105900333	4397504 - SUPERVISION PROGRAMA DE METAXENICAS Y ZOONOSIS	220601 - JUANJUI	SUPERVISION REALIZADA	Muy Alta	2022	FISICO	0.00	0.00	0.00	0.00	1.00	0.00	0.00	0.00	1.00	0.00	0.00	0.00	2.00
						COSTEO S/	0.00	0.00	0.00	0.00	0.00	0.00	0.00	0.00	0.00	0.00	0.00	0.00	0.00
					2023	FISICO	0.00	0.00	0.00	0.00	1.00	0.00	0.00	0.00	1.00	0.00	0.00	0.00	2.00
						COSTEO S/	0.00	0.00	0.00	0.00	0.00	0.00	0.00	0.00	0.00	0.00	0.00	0.00	0.00
					2024	FISICO	0.00	0.00	0.00	0.00	1.00	0.00	0.00	0.00	1.00	0.00	0.00	0.00	2.00
						COSTEO S/	0.00	0.00	0.00	0.00	0.00	0.00	0.00	0.00	0.00	0.00	0.00	0.00	0.00
					2025	FISICO	0.00	0.00	0.00	0.00	1.00	0.00	0.00	0.00	1.00	0.00	0.00	0.00	2.00
						COSTEO S/	0.00	0.00	0.00	0.00	0.00	0.00	0.00	0.00	0.00	0.00	0.00	0.00	0.00
AOI00105900334	4398401 - PERSONA EXPUESTA A RABIA RECIBE ATENCION INTEGRAL	220601 - JUANJUI	PERSONA ATENDIDA	Muy Alta	2022	FISICO	5.00	5.00	5.00	5.00	5.00	5.00	5.00	5.00	5.00	5.00	5.00	5.00	60.00
						COSTEO S/	0.00	0.00	1,000.00	0.00	0.00	0.00	0.00	0.00	0.00	0.00	0.00	0.00	1,000.00
					2023	FISICO	5.00	5.00	5.00	5.00	5.00	5.00	5.00	5.00	5.00	5.00	5.00	5.00	60.00
						COSTEO S/	0.00	0.00	1,000.00	0.00	0.00	0.00	0.00	0.00	0.00	0.00	0.00	0.00	1,000.00
					2024	FISICO	5.00	5.00	5.00	5.00	5.00	5.00	5.00	5.00	5.00	5.00	5.00	5.00	60.00
						COSTEO S/	0.00	0.00	1,000.00	0.00	0.00	0.00	0.00	0.00	0.00	0.00	0.00	0.00	1,000.00
					2025	FISICO	5.00	5.00	5.00	5.00	5.00	5.00	5.00	5.00	5.00	5.00	5.00	5.00	60.00
						COSTEO S/	0.00	0.00	1,000.00	0.00	0.00	0.00	0.00	0.00	0.00	0.00	0.00	0.00	1,000.00
AOI00105900335	4398404 - TRATAMIENTO DE PERSONAS CON DIAGNOSTICO DE ACCIDENTE POR ARACNIDOS	220601 - JUANJUI	PERSONA TRATADA	Muy Alta	2022	FISICO	1.00	1.00	1.00	1.00	1.00	1.00	1.00	1.00	1.00	1.00	1.00	1.00	12.00
						COSTEO S/	0.00	0.00	0.00	0.00	0.00	0.00	0.00	0.00	0.00	0.00	0.00	0.00	0.00
					2023	FISICO	1.00	1.00	1.00	1.00	1.00	1.00	1.00	1.00	1.00	1.00	1.00	1.00	12.00
						COSTEO S/	0.00	0.00	0.00	0.00	0.00	0.00	0.00	0.00	0.00	0.00	0.00	0.00	0.00
					2024	FISICO	1.00	1.00	1.00	1.00	1.00	1.00	1.00	1.00	1.00	1.00	1.00	1.00	12.00
						COSTEO S/	0.00	0.00	0.00	0.00	0.00	0.00	0.00	0.00	0.00	0.00	0.00	0.00	0.00
					2025	FISICO	1.00	1.00	1.00	1.00	1.00	1.00	1.00	1.00	1.00	1.00	1.00	1.00	12.00
						COSTEO S/	0.00	0.00	0.00	0.00	0.00	0.00	0.00	0.00	0.00	0.00	0.00	0.00	0.00
	4398406 - TRATAMIENTO DE PERSONAS CON DIAGNOSTICO DE ACCIDENTE POR OFIDISMO	220601 - JUANJUI	PERSONA TRATADA	Muy Alta	2022	FISICO	2.00	2.00	2.00	2.00	2.00	2.00	2.00	2.00	2.00	2.00	2.00	2.00	24.00
						COSTEO S/	0.00	0.00	0.00	0.00	0.00	0.00	0.00	0.00	0.00	0.00	0.00	0.00	0.00
					2023	FISICO	2.00	2.00	2.00	2.00	2.00	2.00	2.00	2.00	2.00	2.00	2.00	2.00	24.00
						COSTEO	0.00	0.00	0.00	0.00	0.00	0.00	0.00	0.00	0.00	0.00	0.00	0.00	0.00

Documento Nro: 00142021818368 Esta es una copia auténtica imprimible de un documento electrónico del GOBIERNO REGIONAL SAN MARTÍN, generado en concordancia por lo dispuesto en la ley 27269. Autenticidad e integridad pueden ser contrastada a través de la siguiente dirección web.

https://verificarfirma.regionsanmartin.gob.pe?codigo=e44290a7q89b7q434bqa947q72a55480913a&anex=312323

					2024	S/ FISICO	2.00	2.00	2.00	2.00	2.00	2.00	2.00	2.00	2.00	2.00	2.00	2.00	24.00
						COSTEO S/	0.00	0.00	0.00	0.00	0.00	0.00	0.00	0.00	0.00	0.00	0.00	0.00	0.00
					2025	FISICO	2.00	2.00	2.00	2.00	2.00	2.00	2.00	2.00	2.00	2.00	2.00	2.00	24.00
						COSTEO S/	0.00	0.00	0.00	0.00	0.00	0.00	0.00	0.00	0.00	0.00	0.00	0.00	0.00
AOI00105900337	4398304 - DETECCION Y DIAGNOSTICO DE CASO PROBABLE DE DENGUE	220601 - JUANJUI	PERSONA DIAGNOSTICADA	Muy Alta	2022	FISICO	34.00	34.00	34.00	34.00	34.00	34.00	34.00	34.00	34.00	34.00	34.00	34.00	408.00
						COSTEO S/	8,099.50	8,099.50	8,099.50	8,099.50	8,099.50	8,099.50	8,099.50	8,099.50	8,099.50	8,099.50	8,099.50	8,099.50	97,194.00
					2023	FISICO	34.00	34.00	34.00	34.00	34.00	34.00	34.00	34.00	34.00	34.00	34.00	34.00	408.00
						COSTEO S/	8,099.50	8,099.50	8,099.50	8,099.50	8,099.50	8,099.50	8,099.50	8,099.50	8,099.50	8,099.50	8,099.50	8,099.50	97,194.00
					2024	FISICO	34.00	34.00	34.00	34.00	34.00	34.00	34.00	34.00	34.00	34.00	34.00	34.00	408.00
						COSTEO S/	8,099.50	8,099.50	8,099.50	8,099.50	8,099.50	8,099.50	8,099.50	8,099.50	8,099.50	8,099.50	8,099.50	8,099.50	97,194.00
					2025	FISICO	34.00	34.00	34.00	34.00	34.00	34.00	34.00	34.00	34.00	34.00	34.00	34.00	408.00
						COSTEO S/	8,099.50	8,099.50	8,099.50	8,099.50	8,099.50	8,099.50	8,099.50	8,099.50	8,099.50	8,099.50	8,099.50	8,099.50	97,194.00
AOI00105900338	4398305 - ATENCION CASOS DE DENGUE SIN SIGNOS DE ALARMA	220601 - JUANJUI	PERSONA ATENDIDA	Muy Alta	2022	FISICO	26.00	26.00	26.00	26.00	26.00	26.00	26.00	26.00	26.00	26.00	26.00	26.00	312.00
						COSTEO S/	0.00	0.00	0.00	0.00	0.00	0.00	0.00	0.00	0.00	0.00	0.00	0.00	0.00
					2023	FISICO	26.00	26.00	26.00	26.00	26.00	26.00	26.00	26.00	26.00	26.00	26.00	26.00	312.00
						COSTEO S/	0.00	0.00	0.00	0.00	0.00	0.00	0.00	0.00	0.00	0.00	0.00	0.00	0.00
					2024	FISICO	26.00	26.00	26.00	26.00	26.00	26.00	26.00	26.00	26.00	26.00	26.00	26.00	312.00
						COSTEO S/	0.00	0.00	0.00	0.00	0.00	0.00	0.00	0.00	0.00	0.00	0.00	0.00	0.00
					2025	FISICO	26.00	26.00	26.00	26.00	26.00	26.00	26.00	26.00	26.00	26.00	26.00	26.00	312.00
						COSTEO S/	0.00	0.00	0.00	0.00	0.00	0.00	0.00	0.00	0.00	0.00	0.00	0.00	0.00
AOI00105900339	4398306 - ATENCION Y TRATAMIENTO DE CASOS DE DENGUE CON SIGNOS DE ALARMA	220601 - JUANJUI	PERSONA ATENDIDA	Muy Alta	2022	FISICO	2.00	2.00	2.00	2.00	2.00	2.00	2.00	2.00	2.00	2.00	4.00	4.00	28.00
						COSTEO S/	0.00	0.00	0.00	0.00	0.00	0.00	0.00	0.00	0.00	0.00	0.00	0.00	0.00
					2023	FISICO	2.00	2.00	2.00	2.00	2.00	2.00	2.00	2.00	2.00	2.00	4.00	4.00	28.00
						COSTEO S/	0.00	0.00	0.00	0.00	0.00	0.00	0.00	0.00	0.00	0.00	0.00	0.00	0.00
					2024	FISICO	2.00	2.00	2.00	2.00	2.00	2.00	2.00	2.00	2.00	2.00	4.00	4.00	28.00
						COSTEO S/	0.00	0.00	0.00	0.00	0.00	0.00	0.00	0.00	0.00	0.00	0.00	0.00	0.00
					2025	FISICO	2.00	2.00	2.00	2.00	2.00	2.00	2.00	2.00	2.00	2.00	4.00	4.00	28.00
						COSTEO S/	0.00	0.00	0.00	0.00	0.00	0.00	0.00	0.00	0.00	0.00	0.00	0.00	0.00
AOI00105900340	4398307 - ATENCION Y TRATAMIENTO DE CASOS DE DENGUE GRAVE	220601 - JUANJUI	PERSONA ATENDIDA	Muy Alta	2022	FISICO	1.00	1.00	1.00	1.00	1.00	1.00	1.00	1.00	1.00	1.00	1.00	1.00	12.00
						COSTEO S/	0.00	0.00	0.00	0.00	0.00	0.00	0.00	0.00	0.00	0.00	0.00	0.00	0.00
					2023	FISICO	1.00	1.00	1.00	1.00	1.00	1.00	1.00	1.00	1.00	1.00	1.00	1.00	12.00
						COSTEO S/	0.00	0.00	0.00	0.00	0.00	0.00	0.00	0.00	0.00	0.00	0.00	0.00	0.00
					2024	FISICO	1.00	1.00	1.00	1.00	1.00	1.00	1.00	1.00	1.00	1.00	1.00	1.00	12.00
						COSTEO S/	0.00	0.00	0.00	0.00	0.00	0.00	0.00	0.00	0.00	0.00	0.00	0.00	0.00
					2025	FISICO	1.00	1.00	1.00	1.00	1.00	1.00	1.00	1.00	1.00	1.00	1.00	1.00	12.00
						COSTEO S/	0.00	0.00	0.00	0.00	0.00	0.00	0.00	0.00	0.00	0.00	0.00	0.00	0.00
AOI00105900341	4398314 - LOCALIZACION Y DIAGNOSTICO DE CASOS DE LEISHMANIOSIS CUTANEA Y MUCOCUTANEA	220601 - JUANJUI	PERSONA DIAGNOSTICADA	Muy Alta	2022	FISICO	2.00	2.00	3.00	3.00	1.00	1.00	1.00	1.00	1.00	1.00	1.00	1.00	18.00
						COSTEO S/	0.00	0.00	0.00	0.00	0.00	0.00	0.00	0.00	0.00	0.00	0.00	0.00	0.00
					2023	FISICO	2.00	2.00	3.00	3.00	1.00	1.00	1.00	1.00	1.00	1.00	1.00	1.00	18.00
						COSTEO S/	0.00	0.00	0.00	0.00	0.00	0.00	0.00	0.00	0.00	0.00	0.00	0.00	0.00
					2024	FISICO	2.00	2.00	3.00	3.00	1.00	1.00	1.00	1.00	1.00	1.00	1.00	1.00	18.00
						COSTEO S/	0.00	0.00	0.00	0.00	0.00	0.00	0.00	0.00	0.00	0.00	0.00	0.00	0.00
					2025	FISICO	2.00	2.00	3.00	3.00	1.00	1.00	1.00	1.00	1.00	1.00	1.00	1.00	18.00
						COSTEO S/	0.00	0.00	0.00	0.00	0.00	0.00	0.00	0.00	0.00	0.00	0.00	0.00	0.00
AOI00105900342	4397701 - FAMILIAS QUE RECIBEN SESIONES DEMOSTRATIVAS PARA LA PREVENCION Y CONTROL DE ENFERMEDADES METAXENICAS	220601 - JUANJUI	FAMILIA CAPACITADA	Muy Alta	2022	FISICO	664.00	664.00	664.00	664.00	664.00	664.00	664.00	664.00	664.00	664.00	664.00	664.00	7,968.00
						COSTEO S/	11,785.83	11,785.83	11,785.83	11,785.83	11,785.83	11,785.83	11,785.83	11,785.83	11,785.83	11,785.83	11,785.83	11,785.87	141,430.00
					2023	FISICO	664.00	664.00	664.00	664.00	664.00	664.00	664.00	664.00	664.00	664.00	664.00	664.00	7,968.00
						COSTEO S/	11,785.83	11,785.83	11,785.83	11,785.83	11,785.83	11,785.83	11,785.83	11,785.83	11,785.83	11,785.83	11,785.83	11,785.87	141,430.00
					2024	FISICO	664.00	664.00	664.00	664.00	664.00	664.00	664.00	664.00	664.00	664.00	664.00	664.00	7,968.00
						COSTEO S/	11,785.83	11,785.83	11,785.83	11,785.83	11,785.83	11,785.83	11,785.83	11,785.83	11,785.83	11,785.83	11,785.83	11,785.87	141,430.00
					2025	FISICO	664.00	664.00	664.00	664.00	664.00	664.00	664.00	664.00	664.00	664.00	664.00	664.00	7,968.00
						COSTEO S/	11,785.83	11,785.83	11,785.83	11,785.83	11,785.83	11,785.83	11,785.83	11,785.83	11,785.83	11,785.83	11,785.83	11,785.87	141,430.00
AOI00105900343	4398001 - POBLACION INFORMADA EN PREVENCION Y CONTROL DE LAS ENFERMEDADES METAXENICAS Y ZOONOTICAS POR MEDIOS MASIVOS DE COMUNICACION	220601 - JUANJUI	POBLACION	Muy Alta	2022	FISICO	500.00	500.00	500.00	500.00	500.00	500.00	500.00	500.00	500.00	500.00	500.00	500.00	6,000.00
						COSTEO S/	9,103.91	9,103.91	9,103.91	9,103.91	9,103.91	9,103.91	9,103.91	9,103.91	9,103.91	9,103.91	9,103.91	9,103.99	109,247.00
					2023	FISICO	500.00	500.00	500.00	500.00	500.00	500.00	500.00	500.00	500.00	500.00	500.00	500.00	6,000.00
						COSTEO S/	9,103.91	9,103.91	9,103.91	9,103.91	9,103.91	9,103.91	9,103.91	9,103.91	9,103.91	9,103.91	9,103.91	9,103.99	109,247.00
					2024	FISICO	500.00	500.00	500.00	500.00	500.00	500.00	500.00	500.00	500.00	500.00	500.00	500.00	6,000.00
						COSTEO S/	9,103.91	9,103.91	9,103.91	9,103.91	9,103.91	9,103.91	9,103.91	9,103.91	9,103.91	9,103.91	9,103.91	9,103.99	109,247.00
					2025	FISICO	500.00	500.00	500.00	500.00	500.00	500.00	500.00	500.00	500.00	500.00	500.00	500.00	6,000.00
						COSTEO S/	9,103.91	9,103.91	9,103.91	9,103.91	9,103.91	9,103.91	9,103.91	9,103.91	9,103.91	9,103.91	9,103.91	9,103.99	109,247.00
AOI00105900344	4398201 - CANES VACUNADOS CONTRA LA RABIA	220601 - JUANJUI	ANIMAL VACUNADO	Muy Alta	2022	FISICO	0.00	0.00	0.00	0.00	0.00	0.00	0.00	0.00	0.00	8,821.00	0.00	0.00	8,821.00
						COSTEO S/	0.00	0.00	0.00	0.00	0.00	0.00	0.00	0.00	0.00	18,001.00	0.00	0.00	18,001.00
					2023	FISICO	0.00	0.00	0.00	0.00	0.00	0.00	0.00	0.00	0.00	8,821.00	0.00	0.00	8,821.00
						COSTEO S/	0.00	0.00	0.00	0.00	0.00	0.00	0.00	0.00	0.00	18,001.00	0.00	0.00	18,001.00
					2024	FISICO	0.00	0.00	0.00	0.00	0.00	0.00	0.00	0.00	0.00	8,821.00	0.00	0.00	8,821.00
						COSTEO S/	0.00	0.00	0.00	0.00	0.00	0.00	0.00	0.00	0.00	18,001.00	0.00	0.00	18,001.00
					2025	FISICO	0.00	0.00	0.00	0.00	0.00	0.00	0.00	0.00	0.00	8,821.00	0.00	0.00	8,821.00
						COSTEO S/	0.00	0.00	0.00	0.00	0.00	0.00	0.00	0.00	0.00	18,001.00	0.00	0.00	18,001.00
	4398106 - VIVIENDAS UBICADAS EN ESCENARIO II Y III DE TRANSMISION DE DENGUE PROTEGIDAS CON TRATAMIENTO FOCAL Y CONTROL FISICO	220601 - JUANJUI	VIVIENDAS	Muy Alta	2022	FISICO	5,207.00	5,207.00	5,207.00	5,207.00	5,207.00	5,207.00	5,207.00	5,207.00	5,207.00	5,207.00	5,207.00	5,207.00	62,484.00
						COSTEO S/	0.00	0.00	56,818.00	0.00	0.00	56,818.00	114,796.00	0.00	114,796.00	0.00	0.00	0.00	343,228.00
					2023	FISICO	5,207.00	5,207.00	5,207.00	5,207.00	5,207.00	5,207.00	5,207.00	5,207.00	5,207.00	5,207.00	5,207.00	5,207.00	62,484.00
						COSTEO S/	0.00	0.00	56,818.00	0.00	0.00	56,818.00	114,796.00	0.00	114,796.00	0.00	0.00	0.00	343,228.00
					2024	FISICO	5,207.00	5,207.00	5,207.00	5,207.00	5,207.00	5,207.00	5,207.00	5,207.00	5,207.00	5,207.00	5,207.00	5,207.00	62,484.00
						COSTEO S/	0.00	0.00	56,818.00	0.00	0.00	56,818.00	114,796.00	0.00	114,796.00	0.00	0.00	0.00	343,228.00
					2025	FISICO	5,207.00	5,207.00	5,207.00	5,207.00	5,207.00	5,207.00	5,207.00	5,207.00	5,207.00	5,207.00	5,207.00	5,207.00	62,484.00
						COSTEO S/	0.00	0.00	56,818.00	0.00	0.00	56,818.00	114,796.00	0.00	114,796.00	0.00	0.00	0.00	343,228.00

"Documento Nro: 001-2021818368. Esta es una copia auténtica imprimible de un documento electrónico del GOBIERNO REGIONAL SAN MARTÍN, generado en concordancia por lo dispuesto en la ley 27269. Autenticidad e integridad pueden ser contrastada a través de la siguiente dirección web.

https://verificarfirma.regionsanmartin.gob.pe?codigo=e44290a7q89b7q434bqa947q72a55480913a&anex=312323

AOI00105900480	4398107 - VIVIENDAS UBICADAS EN ESCENARIO II Y III DE TRANSMISION DE DENGUE PROTEGIDAS CON NEBULIZACION ESPACIAL	220601 - JUANJUI	VIVIENDAS	Muy Alta	2022	FISICO	3,746.00	3,746.00	3,746.00	3,746.00	3,746.00	3,746.00	3,746.00	3,746.00	3,746.00	3,746.00	3,746.00	3,746.00	44,952.00
						COSTEO S/	0.00	0.00	0.00	0.00	0.00	0.00	0.00	0.00	0.00	0.00	0.00	0.00	0.00
					2023	FISICO	3,746.00	3,746.00	3,746.00	3,746.00	3,746.00	3,746.00	3,746.00	3,746.00	3,746.00	3,746.00	3,746.00	3,746.00	44,952.00
						COSTEO S/	0.00	0.00	0.00	0.00	0.00	0.00	0.00	0.00	0.00	0.00	0.00	0.00	0.00
					2024	FISICO	3,746.00	3,746.00	3,746.00	3,746.00	3,746.00	3,746.00	3,746.00	3,746.00	3,746.00	3,746.00	3,746.00	3,746.00	44,952.00
						COSTEO S/	0.00	0.00	0.00	0.00	0.00	0.00	0.00	0.00	0.00	0.00	0.00	0.00	0.00
					2025	FISICO	3,746.00	3,746.00	3,746.00	3,746.00	3,746.00	3,746.00	3,746.00	3,746.00	3,746.00	3,746.00	3,746.00	3,746.00	44,952.00
						COSTEO S/	0.00	0.00	0.00	0.00	0.00	0.00	0.00	0.00	0.00	0.00	0.00	0.00	0.00
AOI00105900481	4398115 - VIVIENDAS EN AREAS DE TRANSMISION DE DENGUE CON VIGILANCIA ENTOMOLOGICA DOMICILIARIA EN ESCENARIOS II Y III	220601 - JUANJUI	VIVIENDAS	Muy Alta	2022	FISICO	1,452.00	1,452.00	1,452.00	1,452.00	1,452.00	1,452.00	1,452.00	1,452.00	1,452.00	1,452.00	1,452.00	1,452.00	17,424.00
						COSTEO S/	0.00	0.00	0.00	0.00	0.00	0.00	0.00	0.00	0.00	0.00	0.00	0.00	0.00
					2023	FISICO	1,452.00	1,452.00	1,452.00	1,452.00	1,452.00	1,452.00	1,452.00	1,452.00	1,452.00	1,452.00	1,452.00	1,452.00	17,424.00
						COSTEO S/	0.00	0.00	0.00	0.00	0.00	0.00	0.00	0.00	0.00	0.00	0.00	0.00	0.00
					2024	FISICO	1,452.00	1,452.00	1,452.00	1,452.00	1,452.00	1,452.00	1,452.00	1,452.00	1,452.00	1,452.00	1,452.00	1,452.00	17,424.00
						COSTEO S/	0.00	0.00	0.00	0.00	0.00	0.00	0.00	0.00	0.00	0.00	0.00	0.00	0.00
					2025	FISICO	1,452.00	1,452.00	1,452.00	1,452.00	1,452.00	1,452.00	1,452.00	1,452.00	1,452.00	1,452.00	1,452.00	1,452.00	17,424.00
						COSTEO S/	0.00	0.00	0.00	0.00	0.00	0.00	0.00	0.00	0.00	0.00	0.00	0.00	0.00

AEI.05.06 - ATENCIÓN PARA LA PREVENCIÓN Y CONTROL DE LAS ENFERMEDADES TRANSMISIBLES DE MANERA INTEGRAL A LA POBLACIÓN

CODIGO	ACTIVIDAD OPERATIVA	UBIGEO	U.M.	PRIORIDAD	PERIODO MULTIANUAL	META	PROGRAMACION MENSUAL 01	02	03	04	05	06	07	08	09	10	11	12	TOTAL ANUAL
AOI00105900308	4395002 - MONITOREO DEL PROGRAMA DE TB/VIH-SIDA	220601 - JUANJUI	MONITOREO	Muy Alta	2022	FISICO	0.00	0.00	1.00	0.00	0.00	1.00	0.00	0.00	1.00	0.00	0.00	1.00	4.00
						COSTEO S/	12,848.58	12,848.58	12,848.58	12,848.58	12,848.58	12,848.58	12,848.58	12,848.58	12,848.58	12,848.58	12,848.58	12,848.62	154,183.00
					2023	FISICO	0.00	0.00	1.00	0.00	0.00	1.00	0.00	0.00	1.00	0.00	0.00	1.00	4.00
						COSTEO S/	12,848.58	12,848.58	12,848.58	12,848.58	12,848.58	12,848.58	12,848.58	12,848.58	12,848.58	12,848.58	12,848.58	12,848.62	154,183.00
					2024	FISICO	0.00	0.00	1.00	0.00	0.00	1.00	0.00	0.00	1.00	0.00	0.00	1.00	4.00
						COSTEO S/	12,848.58	12,848.58	12,848.58	12,848.58	12,848.58	12,848.58	12,848.58	12,848.58	12,848.58	12,848.58	12,848.58	12,848.62	154,183.00
					2025	FISICO	0.00	0.00	1.00	0.00	0.00	1.00	0.00	0.00	1.00	0.00	0.00	1.00	4.00
						COSTEO S/	12,848.58	12,848.58	12,848.58	12,848.58	12,848.58	12,848.58	12,848.58	12,848.58	12,848.58	12,848.58	12,848.58	12,848.62	154,183.00
AOI00105900309	4395003 - EVALUACIÓN DEL PROGRAMA DE TB/VIH-SIDA	220601 - JUANJUI	EVALUACION	Muy Alta	2022	FISICO	0.00	0.00	0.00	0.00	0.00	1.00	0.00	0.00	0.00	1.00	0.00	0.00	2.00
						COSTEO S/	0.00	0.00	0.00	0.00	0.00	0.00	0.00	0.00	0.00	0.00	0.00	0.00	0.00
					2023	FISICO	0.00	0.00	0.00	0.00	0.00	1.00	0.00	0.00	0.00	1.00	0.00	0.00	2.00
						COSTEO S/	0.00	0.00	0.00	0.00	0.00	0.00	0.00	0.00	0.00	0.00	0.00	0.00	0.00
					2024	FISICO	0.00	0.00	0.00	0.00	0.00	1.00	0.00	0.00	0.00	1.00	0.00	0.00	2.00
						COSTEO S/	0.00	0.00	0.00	0.00	0.00	0.00	0.00	0.00	0.00	0.00	0.00	0.00	0.00
					2025	FISICO	0.00	0.00	0.00	0.00	0.00	1.00	0.00	0.00	0.00	1.00	0.00	0.00	2.00
						COSTEO S/	0.00	0.00	0.00	0.00	0.00	0.00	0.00	0.00	0.00	0.00	0.00	0.00	0.00
AOI00105900310	4395004 - SUPERVISIÓN DEL PROGRAMA DE TB/VIH-SIDA	220601 - JUANJUI	SUPERVISION REALIZADA	Muy Alta	2022	FISICO	0.00	0.00	0.00	0.00	1.00	0.00	0.00	0.00	1.00	0.00	0.00	0.00	2.00
						COSTEO S/	0.00	0.00	0.00	0.00	0.00	0.00	0.00	0.00	0.00	0.00	0.00	0.00	0.00
					2023	FISICO	0.00	0.00	0.00	0.00	1.00	0.00	0.00	0.00	1.00	0.00	0.00	0.00	2.00
						COSTEO S/	0.00	0.00	0.00	0.00	0.00	0.00	0.00	0.00	0.00	0.00	0.00	0.00	0.00
					2024	FISICO	0.00	0.00	0.00	0.00	1.00	0.00	0.00	0.00	1.00	0.00	0.00	0.00	2.00
						COSTEO S/	0.00	0.00	0.00	0.00	0.00	0.00	0.00	0.00	0.00	0.00	0.00	0.00	0.00
					2025	FISICO	0.00	0.00	0.00	0.00	1.00	0.00	0.00	0.00	1.00	0.00	0.00	0.00	2.00
						COSTEO S/	0.00	0.00	0.00	0.00	0.00	0.00	0.00	0.00	0.00	0.00	0.00	0.00	0.00
AOI00105900311	4395902 - TAMIZAJE Y DIAGNOSTICO PARA VIH A POBLACIÓN ADULTA Y JOVEN	220601 - JUANJUI	PERSONA TAMIZADA	Muy Alta	2022	FISICO	103.00	103.00	103.00	104.00	104.00	104.00	103.00	103.00	103.00	103.00	103.00	103.00	1,239.00
						COSTEO S/	10,125.33	10,125.33	10,125.33	10,125.33	10,125.33	10,125.33	10,125.33	10,125.33	10,125.33	10,125.33	10,125.33	10,125.37	121,504.00
					2023	FISICO	103.00	103.00	103.00	104.00	104.00	104.00	103.00	103.00	103.00	103.00	103.00	103.00	1,239.00
						COSTEO S/	10,125.33	10,125.33	10,125.33	10,125.33	10,125.33	10,125.33	10,125.33	10,125.33	10,125.33	10,125.33	10,125.33	10,125.37	121,504.00
					2024	FISICO	103.00	103.00	103.00	104.00	104.00	104.00	103.00	103.00	103.00	103.00	103.00	103.00	1,239.00
						COSTEO S/	10,125.33	10,125.33	10,125.33	10,125.33	10,125.33	10,125.33	10,125.33	10,125.33	10,125.33	10,125.33	10,125.33	10,125.37	121,504.00
					2025	FISICO	103.00	103.00	103.00	104.00	104.00	104.00	103.00	103.00	103.00	103.00	103.00	103.00	1,239.00
						COSTEO S/	10,125.33	10,125.33	10,125.33	10,125.33	10,125.33	10,125.33	10,125.33	10,125.33	10,125.33	10,125.33	10,125.33	10,125.37	121,504.00
AOI00105900312	4395201 - FAMILIAS QUE RECIBEN CONSEJERÍA A TRAVÉS DE LA VISITA DOMICILIARIA PARA PROMOVER PRÁCTICAS Y ENTORNOS SALUDABLES PARA CONTRIBUIR A LA DISMINUCIÓN DE LA TUBERCULOSIS, VIH/SIDA	220601 - JUANJUI	VISITA	Muy Alta	2022	FISICO	142.00	142.00	142.00	142.00	142.00	142.00	143.00	143.00	143.00	143.00	143.00	143.00	1,710.00
						COSTEO S/	15,069.33	15,069.33	15,069.33	15,069.33	15,069.33	15,069.33	15,069.33	15,069.33	15,069.33	15,069.33	15,069.33	15,069.37	180,832.00
					2023	FISICO	142.00	142.00	142.00	142.00	142.00	142.00	143.00	143.00	143.00	143.00	143.00	143.00	1,710.00
						COSTEO S/	15,069.33	15,069.33	15,069.33	15,069.33	15,069.33	15,069.33	15,069.33	15,069.33	15,069.33	15,069.33	15,069.33	15,069.37	180,832.00
					2024	FISICO	142.00	142.00	142.00	142.00	142.00	142.00	143.00	143.00	143.00	143.00	143.00	143.00	1,710.00
						COSTEO S/	15,069.33	15,069.33	15,069.33	15,069.33	15,069.33	15,069.33	15,069.33	15,069.33	15,069.33	15,069.33	15,069.33	15,069.37	180,832.00
					2025	FISICO	142.00	142.00	142.00	142.00	142.00	142.00	143.00	143.00	143.00	143.00	143.00	143.00	1,710.00
						COSTEO S/	15,069.33	15,069.33	15,069.33	15,069.33	15,069.33	15,069.33	15,069.33	15,069.33	15,069.33	15,069.33	15,069.33	15,069.37	180,832.00
AOI00105900313	4396401 - DIAGNOSTICO DE TUBERCULOSIS PULMONAR	220601 - JUANJUI	PERSONA DIAGNOSTICADA	Muy Alta	2022	FISICO	5.00	5.00	4.00	4.00	4.00	4.00	4.00	4.00	4.00	4.00	4.00	4.00	50.00
						COSTEO S/	14,378.66	14,378.66	14,378.66	14,378.66	14,378.66	14,378.66	14,378.66	14,378.66	14,378.66	14,378.66	14,378.66	14,378.74	172,544.00
					2023	FISICO	5.00	5.00	4.00	4.00	4.00	4.00	4.00	4.00	4.00	4.00	4.00	4.00	50.00
						COSTEO S/	14,378.66	14,378.66	14,378.66	14,378.66	14,378.66	14,378.66	14,378.66	14,378.66	14,378.66	14,378.66	14,378.66	14,378.74	172,544.00
					2024	FISICO	5.00	5.00	4.00	4.00	4.00	4.00	4.00	4.00	4.00	4.00	4.00	4.00	50.00
						COSTEO S/	14,378.66	14,378.66	14,378.66	14,378.66	14,378.66	14,378.66	14,378.66	14,378.66	14,378.66	14,378.66	14,378.66	14,378.74	172,544.00
					2025	FISICO	5.00	5.00	4.00	4.00	4.00	4.00	4.00	4.00	4.00	4.00	4.00	4.00	50.00
						COSTEO S/	14,378.66	14,378.66	14,378.66	14,378.66	14,378.66	14,378.66	14,378.66	14,378.66	14,378.66	14,378.66	14,378.66	14,378.74	172,544.00
AOI00105900314	4396801 - PERSONAS CON DIAGNOSTICO DE INFECCIÓN DE TRANSMISIÓN SEXUAL (ITS) QUE RECIBE TRATAMIENTO	220601 - JUANJUI	PERSONA TRATADA	Muy Alta	2022	FISICO	10.00	10.00	10.00	10.00	10.00	10.00	10.00	10.00	10.00	10.00	10.00	10.00	120.00
						COSTEO S/	0.00	0.00	0.00	0.00	0.00	1,900.00	0.00	0.00	0.00	0.00	0.00	0.00	1,900.00
					2023	FISICO	10.00	10.00	10.00	10.00	10.00	10.00	10.00	10.00	10.00	10.00	10.00	10.00	120.00
						COSTEO S/	0.00	0.00	0.00	0.00	0.00	1,900.00	0.00	0.00	0.00	0.00	0.00	0.00	1,900.00
					2024	FISICO	10.00	10.00	10.00	10.00	10.00	10.00	10.00	10.00	10.00	10.00	10.00	10.00	120.00
						COSTEO S/	0.00	0.00	0.00	0.00	0.00	1,900.00	0.00	0.00	0.00	0.00	0.00	0.00	1,900.00
					2025	FISICO	10.00	10.00	10.00	10.00	10.00	10.00	10.00	10.00	10.00	10.00	10.00	10.00	120.00
						COSTEO S/	0.00	0.00	0.00	0.00	0.00	1,900.00	0.00	0.00	0.00	0.00	0.00	0.00	1,900.00
4396501 - PROMOCIÓN DEL TRANS, TS Y DE LA		220601 - JUANJUI	PERSONA ATENDIDA	Muy Alta	2022	FISICO	83.00	83.00	83.00	83.00	83.00	83.00	83.00	83.00	83.00	83.00	83.00	83.00	996.00
						COSTEO	5,727.83	5,727.83	5,727.83	5,727.83	5,727.83	5,727.83	5,727.83	5,727.83	5,727.83	5,727.83	5,727.83	5,727.87	68,734.00

Documento Nro: 001-2021818368. Esta es una copia auténtica imprimible de un documento electrónico del GOBIERNO REGIONAL SAN MARTIN, generado en concordancia por lo dispuesto en la ley 27269. Autenticidad e integridad pueden ser contrastadas a través de la siguiente dirección web.
https://verificarfirma.regionsanmartin.gob.pe?codigo=e44290a7q89b7q434bqa947q72a55480913a&anex=312323

	DIVERSIDAD SEXUAL QUE RECIBE ATENCIÓN PREVENTIVA EN VIH/ITS				2023	S/ FISICO	83.00	83.00	83.00	83.00	83.00	83.00	83.00	83.00	83.00	83.00	83.00	83.00	996.00
						COSTEO S/	5,727.83	5,727.83	5,727.83	5,727.83	5,727.83	5,727.83	5,727.83	5,727.83	5,727.83	5,727.83	5,727.83	5,727.87	68,734.00
					2024	FISICO	83.00	83.00	83.00	83.00	83.00	83.00	83.00	83.00	83.00	83.00	83.00	83.00	996.00
						COSTEO S/	5,727.83	5,727.83	5,727.83	5,727.83	5,727.83	5,727.83	5,727.83	5,727.83	5,727.83	5,727.83	5,727.83	5,727.87	68,734.00
					2025	FISICO	83.00	83.00	83.00	83.00	83.00	83.00	83.00	83.00	83.00	83.00	83.00	83.00	996.00
						COSTEO S/	5,727.83	5,727.83	5,727.83	5,727.83	5,727.83	5,727.83	5,727.83	5,727.83	5,727.83	5,727.83	5,727.83	5,727.87	68,734.00
AOI00105900316	4396104 - POBLACIÓN PRIVADA DE LIBERTAD (PPL) QUE RECIBEN ATENCIÓN PREVENTIVA EN VIH/ITS	220601 - JUANJUI	PERSONA ATENDIDA	Muy Alta	2022	FISICO	15.00	15.00	15.00	15.00	15.00	15.00	15.00	15.00	15.00	15.00	15.00	15.00	180.00
						COSTEO S/	0.00	0.00	0.00	0.00	0.00	0.00	0.00	0.00	0.00	0.00	0.00	0.00	0.00
					2023	FISICO	15.00	15.00	15.00	15.00	15.00	15.00	15.00	15.00	15.00	15.00	15.00	15.00	180.00
						COSTEO S/	0.00	0.00	0.00	0.00	0.00	0.00	0.00	0.00	0.00	0.00	0.00	0.00	0.00
					2024	FISICO	15.00	15.00	15.00	15.00	15.00	15.00	15.00	15.00	15.00	15.00	15.00	15.00	180.00
						COSTEO S/	0.00	0.00	0.00	0.00	0.00	0.00	0.00	0.00	0.00	0.00	0.00	0.00	0.00
					2025	FISICO	15.00	15.00	15.00	15.00	15.00	15.00	15.00	15.00	15.00	15.00	15.00	15.00	180.00
						COSTEO S/	0.00	0.00	0.00	0.00	0.00	0.00	0.00	0.00	0.00	0.00	0.00	0.00	0.00
AOI00105900317	4395801 - POBLACIÓN INFORMADA POR MEDIOS DE DIFUSIÓN MASIVA SOBRE PREVENCIÓN EN ITS/VIH Y USO ADECUADO DEL CONDÓN	220601 - JUANJUI	POBLACION	Muy Alta	2022	FISICO	200.00	200.00	200.00	200.00	200.00	200.00	200.00	200.00	200.00	200.00	200.00	200.00	2,400.00
						COSTEO S/	10,216.75	10,216.75	10,216.75	10,216.75	10,216.75	10,216.75	10,216.75	10,216.75	10,216.75	10,216.75	10,216.75	10,216.75	122,601.00
					2023	FISICO	200.00	200.00	200.00	200.00	200.00	200.00	200.00	200.00	200.00	200.00	200.00	200.00	2,400.00
						COSTEO S/	10,216.75	10,216.75	10,216.75	10,216.75	10,216.75	10,216.75	10,216.75	10,216.75	10,216.75	10,216.75	10,216.75	10,216.75	122,601.00
					2024	FISICO	200.00	200.00	200.00	200.00	200.00	200.00	200.00	200.00	200.00	200.00	200.00	200.00	2,400.00
						COSTEO S/	10,216.75	10,216.75	10,216.75	10,216.75	10,216.75	10,216.75	10,216.75	10,216.75	10,216.75	10,216.75	10,216.75	10,216.75	122,601.00
					2025	FISICO	200.00	200.00	200.00	200.00	200.00	200.00	200.00	200.00	200.00	200.00	200.00	200.00	2,400.00
						COSTEO S/	10,216.75	10,216.75	10,216.75	10,216.75	10,216.75	10,216.75	10,216.75	10,216.75	10,216.75	10,216.75	10,216.75	10,216.75	122,601.00
AOI00105900318	4395701 - SERVICIOS DE ATENCION DE TUBERCULOSIS CON MEDIDAS DE CONTROL DE INFECCIONES Y BIOSEGURIDAD EN EL PERSONAL DE SALUD	220601 - JUANJUI	PERSONA PROTEGIDA	Muy Alta	2022	FISICO	47.00	47.00	47.00	47.00	47.00	47.00	47.00	47.00	47.00	47.00	47.00	47.00	564.00
						COSTEO S/	0.00	0.00	0.00	0.00	0.00	2,150.00	0.00	0.00	0.00	0.00	0.00	0.00	2,150.00
					2023	FISICO	47.00	47.00	47.00	47.00	47.00	47.00	47.00	47.00	47.00	47.00	47.00	47.00	564.00
						COSTEO S/	0.00	0.00	0.00	0.00	0.00	2,150.00	0.00	0.00	0.00	0.00	0.00	0.00	2,150.00
					2024	FISICO	47.00	47.00	47.00	47.00	47.00	47.00	47.00	47.00	47.00	47.00	47.00	47.00	564.00
						COSTEO S/	0.00	0.00	0.00	0.00	0.00	2,150.00	0.00	0.00	0.00	0.00	0.00	0.00	2,150.00
					2025	FISICO	47.00	47.00	47.00	47.00	47.00	47.00	47.00	47.00	47.00	47.00	47.00	47.00	564.00
						COSTEO S/	0.00	0.00	0.00	0.00	0.00	2,150.00	0.00	0.00	0.00	0.00	0.00	0.00	2,150.00
AOI00105900319	4396201 - IDENTIFICACION Y EXAMEN DE SINTOMATICOS RESPIRATORIOS EN LAS ATENCIONES A PERSONAS > 15 AÑOS Y POBLACION VULNERABLE	220601 - JUANJUI	PERSONA EXAMINADA	Muy Alta	2022	FISICO	450.00	450.00	450.00	450.00	450.00	452.00	450.00	450.00	450.00	450.00	450.00	450.00	5,402.00
						COSTEO S/	9,634.00	9,634.00	9,634.00	9,634.00	9,634.00	9,634.00	9,634.00	9,634.00	9,634.00	9,638.00	9,636.00	9,634.00	115,614.00
					2023	FISICO	450.00	450.00	450.00	450.00	450.00	452.00	450.00	450.00	450.00	450.00	450.00	450.00	5,402.00
						COSTEO S/	9,634.00	9,634.00	9,634.00	9,634.00	9,634.00	9,634.00	9,634.00	9,634.00	9,634.00	9,638.00	9,636.00	9,634.00	115,614.00
					2024	FISICO	450.00	450.00	450.00	450.00	450.00	452.00	450.00	450.00	450.00	450.00	450.00	450.00	5,402.00
						COSTEO S/	9,634.00	9,634.00	9,634.00	9,634.00	9,634.00	9,634.00	9,634.00	9,634.00	9,634.00	9,638.00	9,636.00	9,634.00	115,614.00
					2025	FISICO	450.00	450.00	450.00	450.00	450.00	452.00	450.00	450.00	450.00	450.00	450.00	450.00	5,402.00
						COSTEO S/	9,634.00	9,634.00	9,634.00	9,634.00	9,634.00	9,634.00	9,634.00	9,634.00	9,634.00	9,638.00	9,636.00	9,634.00	115,614.00

AEI.05.07 - ATENCIÓN PARA LA PREVENCIÓN Y CONTROL DE LAS ENFERMEDADES NO TRANSMISIBLES DE MANERA INTEGRAL A LA POBLACIÓN

CODIGO	ACTIVIDAD OPERATIVA	UBIGEO	U.M.	PRIORIDAD	PERIODO MULTIANUAL	META	PROGRAMACION MENSUAL 01	02	03	04	05	06	07	08	09	10	11	12	TOTAL ANUAL
AOI00105900345	4398502 - MONITOREO DEL PROGRAMA NO TRANSMISIBLES	220601 - JUANJUI	MONITOREO	Muy Alta	2022	FISICO	0.00	0.00	1.00	0.00	0.00	1.00	0.00	0.00	1.00	0.00	0.00	1.00	4.00
						COSTEO S/	4,736.41	4,736.41	4,736.41	4,736.41	4,736.41	4,736.41	4,736.41	4,736.41	4,736.41	4,736.41	4,736.41	4,736.49	56,837.00
					2023	FISICO	0.00	0.00	1.00	0.00	0.00	1.00	0.00	0.00	1.00	0.00	0.00	1.00	4.00
						COSTEO S/	4,736.41	4,736.41	4,736.41	4,736.41	4,736.41	4,736.41	4,736.41	4,736.41	4,736.41	4,736.41	4,736.41	4,736.49	56,837.00
					2024	FISICO	0.00	0.00	1.00	0.00	0.00	1.00	0.00	0.00	1.00	0.00	0.00	1.00	4.00
						COSTEO S/	4,736.41	4,736.41	4,736.41	4,736.41	4,736.41	4,736.41	4,736.41	4,736.41	4,736.41	4,736.41	4,736.41	4,736.49	56,837.00
					2025	FISICO	0.00	0.00	1.00	0.00	0.00	1.00	0.00	0.00	1.00	0.00	0.00	1.00	4.00
						COSTEO S/	4,736.41	4,736.41	4,736.41	4,736.41	4,736.41	4,736.41	4,736.41	4,736.41	4,736.41	4,736.41	4,736.41	4,736.49	56,837.00
AOI00105900346	4398503 - EVALUACION DEL PROGRAMA DE NO TRASMISIBLES	220601 - JUANJUI	EVALUACION	Muy Alta	2022	FISICO	0.00	0.00	0.00	0.00	0.00	1.00	0.00	0.00	0.00	1.00	0.00	0.00	2.00
						COSTEO S/	0.00	0.00	0.00	0.00	0.00	0.00	0.00	0.00	0.00	0.00	0.00	0.00	0.00
					2023	FISICO	0.00	0.00	0.00	0.00	0.00	1.00	0.00	0.00	0.00	1.00	0.00	0.00	2.00
						COSTEO S/	0.00	0.00	0.00	0.00	0.00	0.00	0.00	0.00	0.00	0.00	0.00	0.00	0.00
					2024	FISICO	0.00	0.00	0.00	0.00	0.00	1.00	0.00	0.00	0.00	1.00	0.00	0.00	2.00
						COSTEO S/	0.00	0.00	0.00	0.00	0.00	0.00	0.00	0.00	0.00	0.00	0.00	0.00	0.00
					2025	FISICO	0.00	0.00	0.00	0.00	0.00	1.00	0.00	0.00	0.00	1.00	0.00	0.00	2.00
						COSTEO S/	0.00	0.00	0.00	0.00	0.00	0.00	0.00	0.00	0.00	0.00	0.00	0.00	0.00
AOI00105900347	4398504 - SUPERVISION DEL PROGRAMA DE NO TRASMISIBLES	220601 - JUANJUI	SUPERVISION REALIZADA	Muy Alta	2022	FISICO	0.00	0.00	0.00	0.00	1.00	0.00	0.00	0.00	1.00	0.00	0.00	0.00	2.00
						COSTEO S/	0.00	0.00	0.00	0.00	0.00	0.00	0.00	0.00	0.00	0.00	0.00	0.00	0.00
					2023	FISICO	0.00	0.00	0.00	0.00	1.00	0.00	0.00	0.00	1.00	0.00	0.00	0.00	2.00
						COSTEO S/	0.00	0.00	0.00	0.00	0.00	0.00	0.00	0.00	0.00	0.00	0.00	0.00	0.00
					2024	FISICO	0.00	0.00	0.00	0.00	1.00	0.00	0.00	0.00	1.00	0.00	0.00	0.00	2.00
						COSTEO S/	0.00	0.00	0.00	0.00	0.00	0.00	0.00	0.00	0.00	0.00	0.00	0.00	0.00
					2025	FISICO	0.00	0.00	0.00	0.00	1.00	0.00	0.00	0.00	1.00	0.00	0.00	0.00	2.00
						COSTEO S/	0.00	0.00	0.00	0.00	0.00	0.00	0.00	0.00	0.00	0.00	0.00	0.00	0.00
AOI00105900348	0068002 - EXAMEN ESTOMATOLOGICO	220601 - JUANJUI	PERSONA EXAMINADA	Muy Alta	2022	FISICO	95.00	95.00	95.00	95.00	95.00	95.00	95.00	95.00	95.00	95.00	95.00	95.00	1,140.00
						COSTEO S/	5,575.91	5,575.91	7,706.66	5,575.91	7,706.66	7,706.66	7,706.66	5,575.91	5,575.91	5,575.91	5,575.91	5,575.99	75,434.00
					2023	FISICO	95.00	95.00	95.00	95.00	95.00	95.00	95.00	95.00	95.00	95.00	95.00	95.00	1,140.00
						COSTEO S/	5,575.91	5,575.91	7,706.66	5,575.91	7,706.66	7,706.66	7,706.66	5,575.91	5,575.91	5,575.91	5,575.91	5,575.99	75,434.00
					2024	FISICO	95.00	95.00	95.00	95.00	95.00	95.00	95.00	95.00	95.00	95.00	95.00	95.00	1,140.00
						COSTEO S/	5,575.91	5,575.91	7,706.66	5,575.91	7,706.66	7,706.66	7,706.66	5,575.91	5,575.91	5,575.91	5,575.91	5,575.99	75,434.00
					2025	FISICO	95.00	95.00	95.00	95.00	95.00	95.00	95.00	95.00	95.00	95.00	95.00	95.00	1,140.00
						COSTEO S/	5,575.91	5,575.91	7,706.66	5,575.91	7,706.66	7,706.66	7,706.66	5,575.91	5,575.91	5,575.91	5,575.91	5,575.99	75,434.00
	0068003 - INSTRUCCIÓN DE HIGIENE ORAL	220601 - JUANJUI	PERSONA INSTRUIDA	Muy Alta	2022	FISICO	95.00	95.00	95.00	95.00	95.00	95.00	95.00	95.00	95.00	95.00	95.00	95.00	1,140.00
						COSTEO S/	0.00	0.00	0.00	0.00	0.00	0.00	0.00	0.00	0.00	0.00	0.00	0.00	0.00
					2023	FISICO	95.00	95.00	95.00	95.00	95.00	95.00	95.00	95.00	95.00	95.00	95.00	95.00	1,140.00
						COSTEO	0.00	0.00	0.00	0.00	0.00	0.00	0.00	0.00	0.00	0.00	0.00	0.00	0.00

Documento Nro: 001-2021818368-E Esta es una copia auténtica imprimible de un documento electrónico del GOBIERNO REGIONAL SAN MARTÍN, generado en concordancia por lo dispuesto en la ley 27269. Autenticidad e integridad pueden ser contrastada a través de la siguiente dirección web.

https://verificarfirma.regionsanmartin.gob.pe?codigo=e44290a7q89b7q434bqa947q72a55480913a&anex=312323

					2024	S/ FISICO	95.00	95.00	95.00	95.00	95.00	95.00	95.00	95.00	95.00	95.00	95.00	95.00	1,140.00
						COSTEO S/	0.00	0.00	0.00	0.00	0.00	0.00	0.00	0.00	0.00	0.00	0.00	0.00	0.00
					2025	FISICO	95.00	95.00	95.00	95.00	95.00	95.00	95.00	95.00	95.00	95.00	95.00	95.00	1,140.00
						COSTEO S/	0.00	0.00	0.00	0.00	0.00	0.00	0.00	0.00	0.00	0.00	0.00	0.00	0.00
AOI00105900350	5000606 - PROFILAXIS DENTAL	220601 - JUANJUI	PERSONA ATENDIDA	Muy Alta	2022	FISICO	17.00	17.00	17.00	17.00	17.00	17.00	17.00	17.00	17.00	17.00	17.00	17.00	204.00
						COSTEO S/	0.00	0.00	0.00	0.00	0.00	0.00	0.00	0.00	0.00	0.00	0.00	0.00	0.00
					2023	FISICO	17.00	17.00	17.00	17.00	17.00	17.00	17.00	17.00	17.00	17.00	17.00	17.00	204.00
						COSTEO S/	0.00	0.00	0.00	0.00	0.00	0.00	0.00	0.00	0.00	0.00	0.00	0.00	0.00
					2024	FISICO	17.00	17.00	17.00	17.00	17.00	17.00	17.00	17.00	17.00	17.00	17.00	17.00	204.00
						COSTEO S/	0.00	0.00	0.00	0.00	0.00	0.00	0.00	0.00	0.00	0.00	0.00	0.00	0.00
					2025	FISICO	17.00	17.00	17.00	17.00	17.00	17.00	17.00	17.00	17.00	17.00	17.00	17.00	204.00
						COSTEO S/	0.00	0.00	0.00	0.00	0.00	0.00	0.00	0.00	0.00	0.00	0.00	0.00	0.00
AOI00105900351	4398801 - FAMILIAS QUE RECIBEN SESIONES EDUCATIVAS Y DEMOSTRATIVAS EN PRÁCTICAS SALUDABLES FRENTE A LAS ENFERMEDADES NO TRASMISIBLES	220601 - JUANJUI	FAMILIA CAPACITADA	Muy Alta	2022	FISICO	125.00	125.00	125.00	125.00	125.00	125.00	125.00	125.00	125.00	125.00	125.00	125.00	1,500.00
						COSTEO S/	8,363.83	8,363.83	10,405.83	8,363.83	8,363.83	8,363.83	8,363.83	8,363.83	8,363.83	8,363.83	8,363.83	8,363.87	102,408.00
					2023	FISICO	125.00	125.00	125.00	125.00	125.00	125.00	125.00	125.00	125.00	125.00	125.00	125.00	1,500.00
						COSTEO S/	8,363.83	8,363.83	10,405.83	8,363.83	8,363.83	8,363.83	8,363.83	8,363.83	8,363.83	8,363.83	8,363.83	8,363.87	102,408.00
					2024	FISICO	125.00	125.00	125.00	125.00	125.00	125.00	125.00	125.00	125.00	125.00	125.00	125.00	1,500.00
						COSTEO S/	8,363.83	8,363.83	10,405.83	8,363.83	8,363.83	8,363.83	8,363.83	8,363.83	8,363.83	8,363.83	8,363.83	8,363.87	102,408.00
					2025	FISICO	125.00	125.00	125.00	125.00	125.00	125.00	125.00	125.00	125.00	125.00	125.00	125.00	1,500.00
						COSTEO S/	8,363.83	8,363.83	10,405.83	8,363.83	8,363.83	8,363.83	8,363.83	8,363.83	8,363.83	8,363.83	8,363.83	8,363.87	102,408.00
AOI00105900352	4398701 - POBLACION INFORMADA EN PREVENCION Y CONTROL DE LAS ENFERMEDADES NO TRANSMISIBLES POR MEDIOS MASIVOS DE COMUNICACION	220601 - JUANJUI	POBLACION	Muy Alta	2022	FISICO	150.00	150.00	150.00	150.00	150.00	150.00	150.00	150.00	150.00	150.00	150.00	150.00	1,800.00
						COSTEO S/	7,189.66	7,189.66	7,189.66	7,189.66	7,189.66	7,189.66	7,189.66	7,189.66	7,189.66	7,189.66	7,189.66	7,189.74	86,276.00
					2023	FISICO	150.00	150.00	150.00	150.00	150.00	150.00	150.00	150.00	150.00	150.00	150.00	150.00	1,800.00
						COSTEO S/	7,189.66	7,189.66	7,189.66	7,189.66	7,189.66	7,189.66	7,189.66	7,189.66	7,189.66	7,189.66	7,189.66	7,189.74	86,276.00
					2024	FISICO	150.00	150.00	150.00	150.00	150.00	150.00	150.00	150.00	150.00	150.00	150.00	150.00	1,800.00
						COSTEO S/	7,189.66	7,189.66	7,189.66	7,189.66	7,189.66	7,189.66	7,189.66	7,189.66	7,189.66	7,189.66	7,189.66	7,189.74	86,276.00
					2025	FISICO	150.00	150.00	150.00	150.00	150.00	150.00	150.00	150.00	150.00	150.00	150.00	150.00	1,800.00
						COSTEO S/	7,189.66	7,189.66	7,189.66	7,189.66	7,189.66	7,189.66	7,189.66	7,189.66	7,189.66	7,189.66	7,189.66	7,189.74	86,276.00
AOI00105900353	5001601 - MANEJO DE EMERGENCIA O URGENCIA HIPERTENSIVA	220601 - JUANJUI	PERSONA ATENDIDA	Muy Alta	2022	FISICO	20.00	20.00	20.00	20.00	20.00	20.00	20.00	20.00	20.00	20.00	20.00	20.00	240.00
						COSTEO S/	12,132.91	12,132.91	12,132.91	12,132.91	14,881.91	12,132.91	12,132.91	12,132.91	12,132.91	12,132.91	12,132.91	12,132.99	148,344.00
					2023	FISICO	20.00	20.00	20.00	20.00	20.00	20.00	20.00	20.00	20.00	20.00	20.00	20.00	240.00
						COSTEO S/	12,132.91	12,132.91	12,132.91	12,132.91	14,881.91	12,132.91	12,132.91	12,132.91	12,132.91	12,132.91	12,132.91	12,132.99	148,344.00
					2024	FISICO	20.00	20.00	20.00	20.00	20.00	20.00	20.00	20.00	20.00	20.00	20.00	20.00	240.00
						COSTEO S/	12,132.91	12,132.91	12,132.91	12,132.91	14,881.91	12,132.91	12,132.91	12,132.91	12,132.91	12,132.91	12,132.91	12,132.99	148,344.00
					2025	FISICO	20.00	20.00	20.00	20.00	20.00	20.00	20.00	20.00	20.00	20.00	20.00	20.00	240.00
						COSTEO S/	12,132.91	12,132.91	12,132.91	12,132.91	14,881.91	12,132.91	12,132.91	12,132.91	12,132.91	12,132.91	12,132.91	12,132.99	148,344.00
AOI00105900354	5001604 - PACIENTE HIPERTENSO DE NO ALTO RIESGO CONTROLADO	220601 - JUANJUI	PERSONA TRATADA	Muy Alta	2022	FISICO	8.00	8.00	8.00	8.00	8.00	8.00	8.00	8.00	8.00	8.00	8.00	8.00	96.00
						COSTEO S/	0.00	0.00	0.00	0.00	0.00	0.00	0.00	0.00	0.00	0.00	0.00	0.00	0.00
					2023	FISICO	8.00	8.00	8.00	8.00	8.00	8.00	8.00	8.00	8.00	8.00	8.00	8.00	96.00
						COSTEO S/	0.00	0.00	0.00	0.00	0.00	0.00	0.00	0.00	0.00	0.00	0.00	0.00	0.00
					2024	FISICO	8.00	8.00	8.00	8.00	8.00	8.00	8.00	8.00	8.00	8.00	8.00	8.00	96.00
						COSTEO S/	0.00	0.00	0.00	0.00	0.00	0.00	0.00	0.00	0.00	0.00	0.00	0.00	0.00
					2025	FISICO	8.00	8.00	8.00	8.00	8.00	8.00	8.00	8.00	8.00	8.00	8.00	8.00	96.00
						COSTEO S/	0.00	0.00	0.00	0.00	0.00	0.00	0.00	0.00	0.00	0.00	0.00	0.00	0.00
AOI00105900355	5001606 - PERSONAS HIPERTENSAS CON TRATAMIENTO ESPECIALIZADO	220601 - JUANJUI	PERSONA TRATADA	Muy Alta	2022	FISICO	3.00	3.00	3.00	3.00	3.00	3.00	3.00	3.00	3.00	3.00	3.00	3.00	36.00
						COSTEO S/	0.00	0.00	0.00	0.00	0.00	0.00	0.00	0.00	0.00	0.00	0.00	0.00	0.00
					2023	FISICO	3.00	3.00	3.00	3.00	3.00	3.00	3.00	3.00	3.00	3.00	3.00	3.00	36.00
						COSTEO S/	0.00	0.00	0.00	0.00	0.00	0.00	0.00	0.00	0.00	0.00	0.00	0.00	0.00
					2024	FISICO	3.00	3.00	3.00	3.00	3.00	3.00	3.00	3.00	3.00	3.00	3.00	3.00	36.00
						COSTEO S/	0.00	0.00	0.00	0.00	0.00	0.00	0.00	0.00	0.00	0.00	0.00	0.00	0.00
					2025	FISICO	3.00	3.00	3.00	3.00	3.00	3.00	3.00	3.00	3.00	3.00	3.00	3.00	36.00
						COSTEO S/	0.00	0.00	0.00	0.00	0.00	0.00	0.00	0.00	0.00	0.00	0.00	0.00	0.00
AOI00105900356	5001501 - PERSONAS DE 12 Y 17 AÑOS CON VALORACIÓN CLÍNICA DE FACTORES DE RIESGO.	220601 - JUANJUI	PERSONA ATENDIDA	Muy Alta	2022	FISICO	65.00	65.00	65.00	65.00	65.00	65.00	65.00	65.00	65.00	65.00	65.00	65.00	780.00
						COSTEO S/	3,020.25	3,020.25	9,965.25	3,020.25	3,020.25	3,020.25	3,020.25	3,020.25	3,020.25	3,020.25	3,020.25	3,020.25	43,188.00
					2023	FISICO	65.00	65.00	65.00	65.00	65.00	65.00	65.00	65.00	65.00	65.00	65.00	65.00	780.00
						COSTEO S/	3,020.25	3,020.25	9,965.25	3,020.25	3,020.25	3,020.25	3,020.25	3,020.25	3,020.25	3,020.25	3,020.25	3,020.25	43,188.00
					2024	FISICO	65.00	65.00	65.00	65.00	65.00	65.00	65.00	65.00	65.00	65.00	65.00	65.00	780.00
						COSTEO S/	3,020.25	3,020.25	9,965.25	3,020.25	3,020.25	3,020.25	3,020.25	3,020.25	3,020.25	3,020.25	3,020.25	3,020.25	43,188.00
					2025	FISICO	65.00	65.00	65.00	65.00	65.00	65.00	65.00	65.00	65.00	65.00	65.00	65.00	780.00
						COSTEO S/	3,020.25	3,020.25	9,965.25	3,020.25	3,020.25	3,020.25	3,020.25	3,020.25	3,020.25	3,020.25	3,020.25	3,020.25	43,188.00
AOI00105900357	5001502 - PERSONAS DE 18 A 29 AÑOS CON VALORACION CLINICA DE FACTORES DE RIESGO	220601 - JUANJUI	PERSONA ATENDIDA	Muy Alta	2022	FISICO	50.00	50.00	50.00	50.00	50.00	50.00	50.00	50.00	50.00	50.00	50.00	50.00	600.00
						COSTEO S/	0.00	0.00	0.00	0.00	0.00	0.00	0.00	0.00	0.00	0.00	0.00	0.00	0.00
					2023	FISICO	50.00	50.00	50.00	50.00	50.00	50.00	50.00	50.00	50.00	50.00	50.00	50.00	600.00
						COSTEO S/	0.00	0.00	0.00	0.00	0.00	0.00	0.00	0.00	0.00	0.00	0.00	0.00	0.00
					2024	FISICO	50.00	50.00	50.00	50.00	50.00	50.00	50.00	50.00	50.00	50.00	50.00	50.00	600.00
						COSTEO S/	0.00	0.00	0.00	0.00	0.00	0.00	0.00	0.00	0.00	0.00	0.00	0.00	0.00
					2025	FISICO	50.00	50.00	50.00	50.00	50.00	50.00	50.00	50.00	50.00	50.00	50.00	50.00	600.00
						COSTEO S/	0.00	0.00	0.00	0.00	0.00	0.00	0.00	0.00	0.00	0.00	0.00	0.00	0.00
	5001507 - PERSONAS DE 40 A 59 AÑOS CON VALORACIÓN CLÍNICA DE FACTORES DE RIESGO Y TAMIZAJE ORAL	220601 - JUANJUI	PERSONA ATENDIDA	Muy Alta	2022	FISICO	50.00	50.00	50.00	50.00	50.00	50.00	50.00	50.00	50.00	50.00	50.00	50.00	600.00
						COSTEO S/	0.00	0.00	0.00	0.00	0.00	0.00	0.00	0.00	0.00	0.00	0.00	0.00	0.00
					2023	FISICO	50.00	50.00	50.00	50.00	50.00	50.00	50.00	50.00	50.00	50.00	50.00	50.00	600.00
						COSTEO S/	0.00	0.00	0.00	0.00	0.00	0.00	0.00	0.00	0.00	0.00	0.00	0.00	0.00
					2024	FISICO	50.00	50.00	50.00	50.00	50.00	50.00	50.00	50.00	50.00	50.00	50.00	50.00	600.00
						COSTEO S/	0.00	0.00	0.00	0.00	0.00	0.00	0.00	0.00	0.00	0.00	0.00	0.00	0.00
					2025	FISICO	50.00	50.00	50.00	50.00	50.00	50.00	50.00	50.00	50.00	50.00	50.00	50.00	600.00
						COSTEO S/	0.00	0.00	0.00	0.00	0.00	0.00	0.00	0.00	0.00	0.00	0.00	0.00	0.00

DOCUMENTO TRAMITE 001-2021818368. Esta es una copia auténtica imprimible de un documento electrónico del GOBIERNO REGIONAL SAN MARTÍN, generado en concordancia por lo dispuesto en la ley 27269. Autenticidad e integridad pueden ser contrastada a través de la siguiente dirección web.

https://verificarfirma.regionsanmartin.gob.pe?codigo=e44290a7q89b7q434bqa947q72a55480913a&anex=312323

AOI00105900371	0044192 - MONITOREO, SUPERVISION, EVALUACION Y CONTROL DE PREVENCION Y CONTROL DEL CANCER	220601 - JUANJUI	MONITOREO	Muy Alta	2022	FISICO	0.00	0.00	1.00	0.00	0.00	1.00	0.00	0.00	1.00	0.00	0.00	1.00	4.00
						COSTEO S/	0.00	0.00	21,574.25	0.00	21,574.25	0.00	21,574.25	0.00	21,574.25	0.00	0.00	0.00	86,297.00
					2023	FISICO	0.00	0.00	1.00	0.00	0.00	1.00	0.00	0.00	1.00	0.00	0.00	1.00	4.00
						COSTEO S/	0.00	0.00	21,574.25	0.00	21,574.25	0.00	21,574.25	0.00	21,574.25	0.00	0.00	0.00	86,297.00
					2024	FISICO	0.00	0.00	1.00	0.00	0.00	1.00	0.00	0.00	1.00	0.00	0.00	1.00	4.00
						COSTEO S/	0.00	0.00	21,574.25	0.00	21,574.25	0.00	21,574.25	0.00	21,574.25	0.00	0.00	0.00	86,297.00
					2025	FISICO	0.00	0.00	1.00	0.00	0.00	1.00	0.00	0.00	1.00	0.00	0.00	1.00	4.00
						COSTEO S/	0.00	0.00	21,574.25	0.00	21,574.25	0.00	21,574.25	0.00	21,574.25	0.00	0.00	0.00	86,297.00
AOI00105900372	0215072 - DOCENTES CAPACITADOS PARA LA PROMOCIÓN DE PRACTICAS Y ENTORNOS SALUDABLES PARA LA PREVENCIÓN DEL CÁNCER	220601 - JUANJUI	DOCENTE CAPACITADO	Muy Alta	2022	FISICO	0.00	0.00	0.00	0.00	30.00	30.00	0.00	0.00	0.00	0.00	0.00	0.00	60.00
						COSTEO S/	0.00	0.00	0.00	0.00	37,554.00	0.00	0.00	0.00	0.00	0.00	0.00	0.00	37,554.00
					2023	FISICO	0.00	0.00	0.00	0.00	30.00	30.00	0.00	0.00	0.00	0.00	0.00	0.00	60.00
						COSTEO S/	0.00	0.00	0.00	0.00	37,554.00	0.00	0.00	0.00	0.00	0.00	0.00	0.00	37,554.00
					2024	FISICO	0.00	0.00	0.00	0.00	30.00	30.00	0.00	0.00	0.00	0.00	0.00	0.00	60.00
						COSTEO S/	0.00	0.00	0.00	0.00	37,554.00	0.00	0.00	0.00	0.00	0.00	0.00	0.00	37,554.00
					2025	FISICO	0.00	0.00	0.00	0.00	30.00	30.00	0.00	0.00	0.00	0.00	0.00	0.00	60.00
						COSTEO S/	0.00	0.00	0.00	0.00	37,554.00	0.00	0.00	0.00	0.00	0.00	0.00	0.00	37,554.00
AOI00105900373	0215075 - TAMIZAJE CON PAPANICOLAOU PARA DETECCION DE CANCER DE CUELLO UTERINO	220601 - JUANJUI	PERSONA TAMIZADA	Muy Alta	2022	FISICO	60.00	60.00	60.00	60.00	60.00	60.00	60.00	60.00	60.00	60.00	60.00	60.00	720.00
						COSTEO S/	0.00	0.00	35,733.00	37,060.00	0.00	35,733.00	0.00	35,733.00	0.00	0.00	0.00	0.00	144,259.00
					2023	FISICO	60.00	60.00	60.00	60.00	60.00	60.00	60.00	60.00	60.00	60.00	60.00	60.00	720.00
						COSTEO S/	0.00	0.00	35,733.00	37,060.00	0.00	35,733.00	0.00	35,733.00	0.00	0.00	0.00	0.00	144,259.00
					2024	FISICO	60.00	60.00	60.00	60.00	60.00	60.00	60.00	60.00	60.00	60.00	60.00	60.00	720.00
						COSTEO S/	0.00	0.00	35,733.00	37,060.00	0.00	35,733.00	0.00	35,733.00	0.00	0.00	0.00	0.00	144,259.00
					2025	FISICO	60.00	60.00	60.00	60.00	60.00	60.00	60.00	60.00	60.00	60.00	60.00	60.00	720.00
						COSTEO S/	0.00	0.00	35,733.00	37,060.00	0.00	35,733.00	0.00	35,733.00	0.00	0.00	0.00	0.00	144,259.00
AOI00105900454	0215076 - TAMIZAJE CON INSPECCION VISUAL CON ACIDO ACETICO PARA DETECCION DE CANCER DE CUELLO UTERINO	220601 - JUANJUI	PERSONA TAMIZADA	Muy Alta	2022	FISICO	30.00	30.00	30.00	30.00	30.00	30.00	30.00	30.00	30.00	30.00	30.00	30.00	360.00
						COSTEO S/	0.00	0.00	2,012.00	0.00	0.00	0.00	0.00	0.00	0.00	0.00	0.00	0.00	2,012.00
					2023	FISICO	30.00	30.00	30.00	30.00	30.00	30.00	30.00	30.00	30.00	30.00	30.00	30.00	360.00
						COSTEO S/	0.00	0.00	2,012.00	0.00	0.00	0.00	0.00	0.00	0.00	0.00	0.00	0.00	2,012.00
					2024	FISICO	30.00	30.00	30.00	30.00	30.00	30.00	30.00	30.00	30.00	30.00	30.00	30.00	360.00
						COSTEO S/	0.00	0.00	2,012.00	0.00	0.00	0.00	0.00	0.00	0.00	0.00	0.00	0.00	2,012.00
					2025	FISICO	30.00	30.00	30.00	30.00	30.00	30.00	30.00	30.00	30.00	30.00	30.00	30.00	360.00
						COSTEO S/	0.00	0.00	2,012.00	0.00	0.00	0.00	0.00	0.00	0.00	0.00	0.00	0.00	2,012.00
AOI00105900613	5001101 - TAMIZAJE Y DETECCIÓN DE CATARATA MEDIANTE EXAMEN DE AGUDEZA VISUAL EN PRIMER Y SEGUNDO NIVEL DE ATENCIÓN	220601 - JUANJUI	PERSONA TAMIZADA	Muy Alta	2022	FISICO	104.00	104.00	104.00	105.00	105.00	105.00	104.00	104.00	104.00	104.00	104.00	104.00	1,251.00
						COSTEO S/	0.00	0.00	0.00	0.00	0.00	0.00	0.00	0.00	0.00	0.00	0.00	0.00	0.00
					2023	FISICO	104.00	104.00	104.00	105.00	105.00	105.00	104.00	104.00	104.00	104.00	104.00	104.00	1,251.00
						COSTEO S/	0.00	0.00	0.00	0.00	0.00	0.00	0.00	0.00	0.00	0.00	0.00	0.00	0.00
					2024	FISICO	104.00	104.00	104.00	105.00	105.00	105.00	104.00	104.00	104.00	104.00	104.00	104.00	1,251.00
						COSTEO S/	0.00	0.00	0.00	0.00	0.00	0.00	0.00	0.00	0.00	0.00	0.00	0.00	0.00
					2025	FISICO	104.00	104.00	104.00	105.00	105.00	105.00	104.00	104.00	104.00	104.00	104.00	104.00	1,251.00
						COSTEO S/	0.00	0.00	0.00	0.00	0.00	0.00	0.00	0.00	0.00	0.00	0.00	0.00	0.00
AOI00105900614	5001102 - EVALUACIÓN Y DESPISTAJE DE CATARATA	220601 - JUANJUI	PERSONA DIAGNOSTICADA	Muy Alta	2022	FISICO	26.00	26.00	26.00	27.00	26.00	26.00	26.00	26.00	26.00	26.00	26.00	26.00	313.00
						COSTEO S/	0.00	0.00	0.00	0.00	0.00	0.00	0.00	0.00	0.00	0.00	0.00	0.00	0.00
					2023	FISICO	26.00	26.00	26.00	27.00	26.00	26.00	26.00	26.00	26.00	26.00	26.00	26.00	313.00
						COSTEO S/	0.00	0.00	0.00	0.00	0.00	0.00	0.00	0.00	0.00	0.00	0.00	0.00	0.00
					2024	FISICO	26.00	26.00	26.00	27.00	26.00	26.00	26.00	26.00	26.00	26.00	26.00	26.00	313.00
						COSTEO S/	0.00	0.00	0.00	0.00	0.00	0.00	0.00	0.00	0.00	0.00	0.00	0.00	0.00
					2025	FISICO	26.00	26.00	26.00	27.00	26.00	26.00	26.00	26.00	26.00	26.00	26.00	26.00	313.00
						COSTEO S/	0.00	0.00	0.00	0.00	0.00	0.00	0.00	0.00	0.00	0.00	0.00	0.00	0.00
AOI00105900615	5001103 - REFERENCIA PARA DIAGNÓSTICO Y TRATAMIENTO DE CEGUERA POR CATARATA EN EL PRIMER NIVEL DE ATENCIÓN	220601 - JUANJUI	PERSONA REFERIDA	Muy Alta	2022	FISICO	20.00	20.00	21.00	21.00	21.00	21.00	21.00	21.00	21.00	21.00	21.00	21.00	250.00
						COSTEO S/	0.00	0.00	0.00	0.00	0.00	0.00	0.00	0.00	0.00	0.00	0.00	0.00	0.00
					2023	FISICO	20.00	20.00	21.00	21.00	21.00	21.00	21.00	21.00	21.00	21.00	21.00	21.00	250.00
						COSTEO S/	0.00	0.00	0.00	0.00	0.00	0.00	0.00	0.00	0.00	0.00	0.00	0.00	0.00
					2024	FISICO	20.00	20.00	21.00	21.00	21.00	21.00	21.00	21.00	21.00	21.00	21.00	21.00	250.00
						COSTEO S/	0.00	0.00	0.00	0.00	0.00	0.00	0.00	0.00	0.00	0.00	0.00	0.00	0.00
					2025	FISICO	20.00	20.00	21.00	21.00	21.00	21.00	21.00	21.00	21.00	21.00	21.00	21.00	250.00
						COSTEO S/	0.00	0.00	0.00	0.00	0.00	0.00	0.00	0.00	0.00	0.00	0.00	0.00	0.00
AOI00105900616	5001105 - CONSEJERÍA PARA DETECCIÓN OPORTUNA Y CONTROL DE CATARATA.	220601 - JUANJUI	PERSONA INFORMADA	Muy Alta	2022	FISICO	26.00	26.00	26.00	26.00	26.00	26.00	26.00	26.00	26.00	26.00	26.00	260.00	546.00
						COSTEO S/	0.00	0.00	0.00	0.00	0.00	0.00	0.00	0.00	0.00	0.00	0.00	0.00	0.00
					2023	FISICO	26.00	26.00	26.00	26.00	26.00	26.00	26.00	26.00	26.00	26.00	26.00	260.00	546.00
						COSTEO S/	0.00	0.00	0.00	0.00	0.00	0.00	0.00	0.00	0.00	0.00	0.00	0.00	0.00
					2024	FISICO	26.00	26.00	26.00	26.00	26.00	26.00	26.00	26.00	26.00	26.00	26.00	260.00	546.00
						COSTEO S/	0.00	0.00	0.00	0.00	0.00	0.00	0.00	0.00	0.00	0.00	0.00	0.00	0.00
					2025	FISICO	26.00	26.00	26.00	26.00	26.00	26.00	26.00	26.00	26.00	26.00	26.00	260.00	546.00
						COSTEO S/	0.00	0.00	0.00	0.00	0.00	0.00	0.00	0.00	0.00	0.00	0.00	0.00	0.00
AOI00105900617	5001701 - MANEJO BASICO DE CRISIS HIPOGLICEMICA O HIPERGLICEMICA EN PACIENTES DIABETICOS	220601 - JUANJUI	PERSONA TRATADA	Muy Alta	2022	FISICO	3.00	3.00	3.00	3.00	3.00	3.00	3.00	3.00	3.00	3.00	3.00	3.00	36.00
						COSTEO S/	0.00	0.00	0.00	0.00	0.00	0.00	0.00	0.00	0.00	0.00	0.00	0.00	0.00
					2023	FISICO	3.00	3.00	3.00	3.00	3.00	3.00	3.00	3.00	3.00	3.00	3.00	3.00	36.00
						COSTEO S/	0.00	0.00	0.00	0.00	0.00	0.00	0.00	0.00	0.00	0.00	0.00	0.00	0.00
					2024	FISICO	3.00	3.00	3.00	3.00	3.00	3.00	3.00	3.00	3.00	3.00	3.00	3.00	36.00
						COSTEO S/	0.00	0.00	0.00	0.00	0.00	0.00	0.00	0.00	0.00	0.00	0.00	0.00	0.00
					2025	FISICO	3.00	3.00	3.00	3.00	3.00	3.00	3.00	3.00	3.00	3.00	3.00	3.00	36.00
						COSTEO S/	0.00	0.00	0.00	0.00	0.00	0.00	0.00	0.00	0.00	0.00	0.00	0.00	0.00
	5001703 - PACIENTE DIABETICO CONTROLADO	220601 - JUANJUI	PERSONA CONTROLADA	Muy Alta	2022	FISICO	10.00	10.00	10.00	10.00	10.00	10.00	10.00	10.00	10.00	10.00	10.00	10.00	120.00
						COSTEO S/	0.00	0.00	0.00	0.00	0.00	0.00	0.00	0.00	0.00	0.00	0.00	0.00	0.00
					2023	FISICO	10.00	10.00	10.00	10.00	10.00	10.00	10.00	10.00	10.00	10.00	10.00	10.00	120.00
						COSTEO	0.00	0.00	0.00	0.00	0.00	0.00	0.00	0.00	0.00	0.00	0.00	0.00	0.00

Documento Nro. 001-202181368 - Esta es una copia auténtica imprimible de un documento electrónico del GOBIERNO REGIONAL SAN MARTIN, generado en concordancia por lo dispuesto en la ley 27269. Autenticidad e integridad pueden ser contrastada a través de la siguiente dirección web.

https://verificarfirma.regionsanmartin.gob.pe?codigo=e44290a7q89b7q434bqa947q72a55480913a&anex=312323

					2024	S/ FISICO	10.00	10.00	10.00	10.00	10.00	10.00	10.00	10.00	10.00	10.00	10.00	10.00	120.00
						COSTEO S/	0.00	0.00	0.00	0.00	0.00	0.00	0.00	0.00	0.00	0.00	0.00	0.00	0.00
					2025	FISICO	10.00	10.00	10.00	10.00	10.00	10.00	10.00	10.00	10.00	10.00	10.00	10.00	120.00
						COSTEO S/	0.00	0.00	0.00	0.00	0.00	0.00	0.00	0.00	0.00	0.00	0.00	0.00	0.00
AOI00105900619	5001302 - EVALUACIÓN DE ERRORES REFRACTIVOS EN NIÑOS (AS) DE 3 A 11 AÑOS	220601 - JUANJUI	PERSONA INFORMADA	Muy Alta	2022	FISICO	29.00	29.00	29.00	29.00	29.00	29.00	29.00	29.00	29.00	29.00	29.00	29.00	348.00
						COSTEO S/	0.00	0.00	0.00	0.00	0.00	0.00	0.00	0.00	0.00	0.00	0.00	0.00	0.00
					2023	FISICO	29.00	29.00	29.00	29.00	29.00	29.00	29.00	29.00	29.00	29.00	29.00	29.00	348.00
						COSTEO S/	0.00	0.00	0.00	0.00	0.00	0.00	0.00	0.00	0.00	0.00	0.00	0.00	0.00
					2024	FISICO	29.00	29.00	29.00	29.00	29.00	29.00	29.00	29.00	29.00	29.00	29.00	29.00	348.00
						COSTEO S/	0.00	0.00	0.00	0.00	0.00	0.00	0.00	0.00	0.00	0.00	0.00	0.00	0.00
					2025	FISICO	29.00	29.00	29.00	29.00	29.00	29.00	29.00	29.00	29.00	29.00	29.00	29.00	348.00
						COSTEO S/	0.00	0.00	0.00	0.00	0.00	0.00	0.00	0.00	0.00	0.00	0.00	0.00	0.00
AOI00105900620	5001304 - REFERENCIA DE NIÑOS CON ERRORES REFRACTIVOS	220601 - JUANJUI	PERSONA REFERIDA	Muy Alta	2022	FISICO	23.00	23.00	23.00	24.00	24.00	24.00	24.00	24.00	24.00	24.00	24.00	24.00	285.00
						COSTEO S/	0.00	0.00	0.00	0.00	0.00	0.00	0.00	0.00	0.00	0.00	0.00	0.00	0.00
					2023	FISICO	23.00	23.00	23.00	24.00	24.00	24.00	24.00	24.00	24.00	24.00	24.00	24.00	285.00
						COSTEO S/	0.00	0.00	0.00	0.00	0.00	0.00	0.00	0.00	0.00	0.00	0.00	0.00	0.00
					2024	FISICO	23.00	23.00	23.00	24.00	24.00	24.00	24.00	24.00	24.00	24.00	24.00	24.00	285.00
						COSTEO S/	0.00	0.00	0.00	0.00	0.00	0.00	0.00	0.00	0.00	0.00	0.00	0.00	0.00
					2025	FISICO	23.00	23.00	23.00	24.00	24.00	24.00	24.00	24.00	24.00	24.00	24.00	24.00	285.00
						COSTEO S/	0.00	0.00	0.00	0.00	0.00	0.00	0.00	0.00	0.00	0.00	0.00	0.00	0.00
AOI00105900621	5001306 - TAMIZAJE DE AGUDEZA VISUAL EN NIÑOS (AS) DE 3 A 11 AÑOS	220601 - JUANJUI	PERSONA TAMIZADA	Muy Alta	2022	FISICO	291.00	291.00	291.00	291.00	291.00	291.00	291.00	291.00	291.00	291.00	291.00	291.00	3,492.00
						COSTEO S/	0.00	0.00	0.00	0.00	0.00	0.00	0.00	0.00	0.00	0.00	0.00	0.00	0.00
					2023	FISICO	291.00	291.00	291.00	291.00	291.00	291.00	291.00	291.00	291.00	291.00	291.00	291.00	3,492.00
						COSTEO S/	0.00	0.00	0.00	0.00	0.00	0.00	0.00	0.00	0.00	0.00	0.00	0.00	0.00
					2024	FISICO	291.00	291.00	291.00	291.00	291.00	291.00	291.00	291.00	291.00	291.00	291.00	291.00	3,492.00
						COSTEO S/	0.00	0.00	0.00	0.00	0.00	0.00	0.00	0.00	0.00	0.00	0.00	0.00	0.00
					2025	FISICO	291.00	291.00	291.00	291.00	291.00	291.00	291.00	291.00	291.00	291.00	291.00	291.00	3,492.00
						COSTEO S/	0.00	0.00	0.00	0.00	0.00	0.00	0.00	0.00	0.00	0.00	0.00	0.00	0.00

OEI.17 - MEJORAR EL CONOCIMIENTO DEL RIESGO DE DESASTRES EN EL DEPARTAMENTO

AEI.17.01 - ASISTENCIA TÉCNICA EN GESTIÓN DE RIESGO DE DESASTRES DE MANERA INTEGRAL A LA POBLACIÓN

CODIGO	ACTIVIDAD OPERATIVA	UBIGEO	U.M.	PRIORIDAD	PERIODO MULTIANUAL	META	PROGRAMACION MENSUAL 01	02	03	04	05	06	07	08	09	10	11	12	TOTAL ANUAL
AOI00105900414	5004279 - MONITOREO,SUPERVISION Y EVALUACION DE PRODUCTOS Y ACTIVIDADES EN GESTION DE RIESGO DE DESASTRES	220601 - JUANJUI	MONITOREO	Muy Alta	2022	FISICO	0.00	2.00	0.00	2.00	1.00	2.00	0.00	2.00	0.00	0.00	0.00	0.00	9.00
						COSTEO S/	0.00	0.00	0.00	0.00	0.00	8,331.00	0.00	0.00	0.00	0.00	0.00	0.00	8,331.00
					2023	FISICO	0.00	2.00	0.00	2.00	1.00	2.00	0.00	2.00	0.00	0.00	0.00	0.00	9.00
						COSTEO S/	0.00	0.00	0.00	0.00	0.00	8,331.00	0.00	0.00	0.00	0.00	0.00	0.00	8,331.00
					2024	FISICO	0.00	2.00	0.00	2.00	1.00	2.00	0.00	2.00	0.00	0.00	0.00	0.00	9.00
						COSTEO S/	0.00	0.00	0.00	0.00	0.00	8,331.00	0.00	0.00	0.00	0.00	0.00	0.00	8,331.00
					2025	FISICO	0.00	2.00	0.00	2.00	1.00	2.00	0.00	2.00	0.00	0.00	0.00	0.00	9.00
						COSTEO S/	0.00	0.00	0.00	0.00	0.00	8,331.00	0.00	0.00	0.00	0.00	0.00	0.00	8,331.00
AOI00105900415	5004280 - DESARROLLO DE INSTRUMENTOS ESTRATEGICOS PARA LA GESTION DEL RIESGO DE DESASTRES	220601 - JUANJUI	INSTRUMENTOS	Muy Alta	2022	FISICO	0.00	0.00	1.00	0.00	1.00	0.00	2.00	1.00	0.00	0.00	0.00	0.00	5.00
						COSTEO S/	0.00	0.00	0.00	0.00	0.00	0.00	3,636.00	0.00	0.00	0.00	0.00	0.00	3,636.00
					2023	FISICO	0.00	0.00	1.00	0.00	1.00	0.00	2.00	1.00	0.00	0.00	0.00	0.00	5.00
						COSTEO S/	0.00	0.00	0.00	0.00	0.00	0.00	3,636.00	0.00	0.00	0.00	0.00	0.00	3,636.00
					2024	FISICO	0.00	0.00	1.00	0.00	1.00	0.00	2.00	1.00	0.00	0.00	0.00	0.00	5.00
						COSTEO S/	0.00	0.00	0.00	0.00	0.00	0.00	3,636.00	0.00	0.00	0.00	0.00	0.00	3,636.00
					2025	FISICO	0.00	0.00	1.00	0.00	1.00	0.00	2.00	1.00	0.00	0.00	0.00	0.00	5.00
						COSTEO S/	0.00	0.00	0.00	0.00	0.00	0.00	3,636.00	0.00	0.00	0.00	0.00	0.00	3,636.00
AOI00105900416	5005560 - DESARROLLO DE SIMULACROS EN GESTION REACTIVA	220601 - JUANJUI	SIMULACRO	Muy Alta	2022	FISICO	0.00	0.00	0.00	0.00	0.00	20.00	0.00	0.00	0.00	0.00	0.00	0.00	20.00
						COSTEO S/	0.00	0.00	0.00	0.00	0.00	0.00	2,733.00	0.00	0.00	0.00	0.00	0.00	2,733.00
					2023	FISICO	0.00	0.00	0.00	0.00	0.00	20.00	0.00	0.00	0.00	0.00	0.00	0.00	20.00
						COSTEO S/	0.00	0.00	0.00	0.00	0.00	0.00	2,733.00	0.00	0.00	0.00	0.00	0.00	2,733.00
					2024	FISICO	0.00	0.00	0.00	0.00	0.00	20.00	0.00	0.00	0.00	0.00	0.00	0.00	20.00
						COSTEO S/	0.00	0.00	0.00	0.00	0.00	0.00	2,733.00	0.00	0.00	0.00	0.00	0.00	2,733.00
					2025	FISICO	0.00	0.00	0.00	0.00	0.00	20.00	0.00	0.00	0.00	0.00	0.00	0.00	20.00
						COSTEO S/	0.00	0.00	0.00	0.00	0.00	0.00	2,733.00	0.00	0.00	0.00	0.00	0.00	2,733.00
AOI00105900417	5005561 - IMPLEMENTACION DE BRIGADAS PARA LA ATENCION FRENTE A EMERGENCIAS Y DESASTRES	220601 - JUANJUI	BRIGADA	Muy Alta	2022	FISICO	0.00	0.00	0.00	0.00	0.00	0.00	0.00	2.00	0.00	0.00	0.00	0.00	2.00
						COSTEO S/	0.00	0.00	0.00	0.00	0.00	0.00	0.00	15,237.00	0.00	0.00	0.00	0.00	15,237.00
					2023	FISICO	0.00	0.00	0.00	0.00	0.00	0.00	0.00	2.00	0.00	0.00	0.00	0.00	2.00
						COSTEO S/	0.00	0.00	0.00	0.00	0.00	0.00	0.00	15,237.00	0.00	0.00	0.00	0.00	15,237.00
					2024	FISICO	0.00	0.00	0.00	0.00	0.00	0.00	0.00	2.00	0.00	0.00	0.00	0.00	2.00
						COSTEO S/	0.00	0.00	0.00	0.00	0.00	0.00	0.00	15,237.00	0.00	0.00	0.00	0.00	15,237.00
					2025	FISICO	0.00	0.00	0.00	0.00	0.00	0.00	0.00	2.00	0.00	0.00	0.00	0.00	2.00
						COSTEO S/	0.00	0.00	0.00	0.00	0.00	0.00	0.00	15,237.00	0.00	0.00	0.00	0.00	15,237.00
AOI00105900418	5005610 - ADMINISTRACION Y ALMACENAMIENTO DE INFRAESTRUCTURA MOVIL PARA LA ASISTENCIA FRENTE A EMERGENCIAS Y DESASTRES	220601 - JUANJUI	Infraestructura Movil	Muy Alta	2022	FISICO	0.00	0.00	0.00	0.00	0.00	0.00	0.00	0.00	1.00	0.00	0.00	0.00	1.00
						COSTEO S/	0.00	0.00	0.00	0.00	0.00	0.00	0.00	0.00	19,880.00	0.00	0.00	0.00	19,880.00
					2023	FISICO	0.00	0.00	0.00	0.00	0.00	0.00	0.00	0.00	1.00	0.00	0.00	0.00	1.00
						COSTEO S/	0.00	0.00	0.00	0.00	0.00	0.00	0.00	0.00	19,880.00	0.00	0.00	0.00	19,880.00
					2024	FISICO	0.00	0.00	0.00	0.00	0.00	0.00	0.00	0.00	1.00	0.00	0.00	0.00	1.00
						COSTEO S/	0.00	0.00	0.00	0.00	0.00	0.00	0.00	0.00	19,880.00	0.00	0.00	0.00	19,880.00
					2025	FISICO	0.00	0.00	0.00	0.00	0.00	0.00	0.00	0.00	1.00	0.00	0.00	0.00	1.00
						COSTEO S/	0.00	0.00	0.00	0.00	0.00	0.00	0.00	0.00	19,880.00	0.00	0.00	0.00	19,880.00
	5005612 - DESARROLLO DE LOS CENTROS Y ESPACIOS DE MONITOREO DE EMERGENCIAS Y DESASTRES	220601 - JUANJUI	MONITOREO	Muy Alta	2022	FISICO	0.00	0.00	12.00	0.00	0.00	0.00	0.00	0.00	0.00	0.00	0.00	0.00	12.00
						COSTEO S/	0.00	0.00	30,065.00	0.00	0.00	0.00	0.00	0.00	0.00	0.00	0.00	0.00	30,065.00
					2023	FISICO	0.00	0.00	12.00	0.00	0.00	0.00	0.00	0.00	0.00	0.00	0.00	0.00	12.00
						COSTEO S/	0.00	0.00	30,065.00	0.00	0.00	0.00	0.00	0.00	0.00	0.00	0.00	0.00	30,065.00
					2024	FISICO	0.00	0.00	12.00	0.00	0.00	0.00	0.00	0.00	0.00	0.00	0.00	0.00	12.00

"Documento Nro. 001-2021818368. Esta es una copia auténtica imprimible de un documento electrónico del GOBIERNO REGIONAL SAN MARTÍN, generado en concordancia por lo dispuesto en la ley 27269. Autenticidad e integridad pueden ser contrastada a través de la siguiente dirección web.

https://verificarfirma.regionsanmartin.gob.pe?codigo=e44290a7q89b7q434bqa947q72a55480913a&anex=312323

						COSTEO S/	0.00	0.00	30,065.00	0.00	0.00	0.00	0.00	0.00	0.00	0.00	0.00	0.00	30,065.00
					2025	FISICO	0.00	0.00	12.00	0.00	0.00	0.00	0.00	0.00	0.00	0.00	0.00	0.00	12.00
						COSTEO S/	0.00	0.00	30,065.00	0.00	0.00	0.00	0.00	0.00	0.00	0.00	0.00	0.00	30,065.00
AOI00105900420	5005580 - FORMACION Y CAPACITACION EN MATERIA DE GESTION DE RIESGO DE DESASTRES Y ADAPTACION AL CAMBIO CLIMATICO	220601 - JUANJUI	CAPACITACION	Muy Alta	2022	FISICO	0.00	0.00	0.00	0.00	0.00	0.00	0.00	0.00	20.00	0.00	0.00	0.00	20.00
						COSTEO S/	0.00	0.00	0.00	0.00	0.00	0.00	0.00	0.00	3,000.00	0.00	0.00	0.00	3,000.00
					2023	FISICO	0.00	0.00	0.00	0.00	0.00	0.00	0.00	0.00	20.00	0.00	0.00	0.00	20.00
						COSTEO S/	0.00	0.00	0.00	0.00	0.00	0.00	0.00	0.00	3,000.00	0.00	0.00	0.00	3,000.00
					2024	FISICO	0.00	0.00	0.00	0.00	0.00	0.00	0.00	0.00	20.00	0.00	0.00	0.00	20.00
						COSTEO S/	0.00	0.00	0.00	0.00	0.00	0.00	0.00	0.00	3,000.00	0.00	0.00	0.00	3,000.00
					2025	FISICO	0.00	0.00	0.00	0.00	0.00	0.00	0.00	0.00	20.00	0.00	0.00	0.00	20.00
						COSTEO S/	0.00	0.00	0.00	0.00	0.00	0.00	0.00	0.00	3,000.00	0.00	0.00	0.00	3,000.00
AOI00105900421	5005583 - ORGANIZACION Y ENTRENAMIENTO DE COMUNIDADES EN HABILIDADES FRENTE AL RIESGO DE DESASTRES	220601 - JUANJUI	ACCION	Muy Alta	2022	FISICO	0.00	0.00	0.00	0.00	10.00	0.00	0.00	0.00	0.00	0.00	0.00	0.00	10.00
						COSTEO S/	0.00	0.00	0.00	0.00	8,889.00	0.00	0.00	0.00	0.00	0.00	0.00	0.00	8,889.00
					2023	FISICO	0.00	0.00	0.00	0.00	10.00	0.00	0.00	0.00	0.00	0.00	0.00	0.00	10.00
						COSTEO S/	0.00	0.00	0.00	0.00	8,889.00	0.00	0.00	0.00	0.00	0.00	0.00	0.00	8,889.00
					2024	FISICO	0.00	0.00	0.00	0.00	10.00	0.00	0.00	0.00	0.00	0.00	0.00	0.00	10.00
						COSTEO S/	0.00	0.00	0.00	0.00	8,889.00	0.00	0.00	0.00	0.00	0.00	0.00	0.00	8,889.00
					2025	FISICO	0.00	0.00	0.00	0.00	10.00	0.00	0.00	0.00	0.00	0.00	0.00	0.00	10.00
						COSTEO S/	0.00	0.00	0.00	0.00	8,889.00	0.00	0.00	0.00	0.00	0.00	0.00	0.00	8,889.00
AOI00105900422	0074001 - DESARROLLO DE ESTUDIOS DE VULNERABILIDAD Y RIESGO EN SERVICIOS PÚBLICOS	220601 - JUANJUI	ESTUDIO	Muy Alta	2022	FISICO	0.00	0.00	0.00	1.00	0.00	0.00	0.00	0.00	0.00	0.00	0.00	0.00	1.00
						COSTEO S/	0.00	0.00	0.00	1,560.00	0.00	0.00	0.00	0.00	0.00	0.00	0.00	0.00	1,560.00
					2023	FISICO	0.00	0.00	0.00	1.00	0.00	0.00	0.00	0.00	0.00	0.00	0.00	0.00	1.00
						COSTEO S/	0.00	0.00	0.00	1,560.00	0.00	0.00	0.00	0.00	0.00	0.00	0.00	0.00	1,560.00
					2024	FISICO	0.00	0.00	0.00	1.00	0.00	0.00	0.00	0.00	0.00	0.00	0.00	0.00	1.00
						COSTEO S/	0.00	0.00	0.00	1,560.00	0.00	0.00	0.00	0.00	0.00	0.00	0.00	0.00	1,560.00
					2025	FISICO	0.00	0.00	0.00	1.00	0.00	0.00	0.00	0.00	0.00	0.00	0.00	0.00	1.00
						COSTEO S/	0.00	0.00	0.00	1,560.00	0.00	0.00	0.00	0.00	0.00	0.00	0.00	0.00	1,560.00
AOI00105900423	5005585 - SEGURIDAD FISICO FUNCIONAL DE SERVICIOS PUBLICOS	220601 - JUANJUI	INTERVENCION	Muy Alta	2022	FISICO	0.00	0.00	0.00	0.00	0.00	1.00	0.00	0.00	0.00	0.00	0.00	0.00	1.00
						COSTEO S/	0.00	0.00	0.00	0.00	0.00	11,513.00	0.00	0.00	0.00	0.00	0.00	0.00	11,513.00
					2023	FISICO	0.00	0.00	0.00	0.00	0.00	1.00	0.00	0.00	0.00	0.00	0.00	0.00	1.00
						COSTEO S/	0.00	0.00	0.00	0.00	0.00	11,513.00	0.00	0.00	0.00	0.00	0.00	0.00	11,513.00
					2024	FISICO	0.00	0.00	0.00	0.00	0.00	1.00	0.00	0.00	0.00	0.00	0.00	0.00	1.00
						COSTEO S/	0.00	0.00	0.00	0.00	0.00	11,513.00	0.00	0.00	0.00	0.00	0.00	0.00	11,513.00
					2025	FISICO	0.00	0.00	0.00	0.00	0.00	1.00	0.00	0.00	0.00	0.00	0.00	0.00	1.00
						COSTEO S/	0.00	0.00	0.00	0.00	0.00	11,513.00	0.00	0.00	0.00	0.00	0.00	0.00	11,513.00

CENTRO DE COSTO: 402.03 - RISS HUALLAGA CENTRAL: PROVINCIA HUALLAGA

OEI.01 - GARANTIZAR LA IGUALDAD Y PROTECCIÓN DE LA POBLACIÓN VULNERABLE CON ÉNFASIS EN LA MUJER

AEI.01.01 - FORTALECIMIENTO DE CAPACIDADES EN CONOCIMIENTO DE DERECHOS A LA POBLACIÓN VULNERABLE

CODIGO	ACTIVIDAD OPERATIVA	UBIGEO	U.M.	PRIORIDAD	PERIODO MULTIANUAL	META	PROGRAMACION MENSUAL 01	02	03	04	05	06	07	08	09	10	11	12	TOTAL ANUAL
AOI00105900684	0290681 - CAPACITACIÓN Y ADOPCIÓN DE PRACTICAS (REGISTRO EN LA HISTORIA CLÍNICA Y REFERENCIA) EN LA ATENCIÓN PRIMARIA DE SALUD, PARA IDENTIFICAR Y REFERIR A VICTIMAS DE VIOLENCIA	220601 - JUANJUI	PERSONA	Muy Alta	2022	FISICO	30.00	30.00	30.00	30.00	30.00	30.00	30.00	30.00	30.00	30.00	30.00	30.00	360.00
						COSTEO S/	0.00	0.00	0.00	0.00	0.00	0.00	0.00	0.00	0.00	0.00	0.00	0.00	0.00
AOI00105900685	0290682 - PROMOCION DE DECISIONES SEGURAS Y BUSQUEDA DE AYUDA (EMPODERAMIENTO PARA MEJORAR INDEPENDENCIA EN MUJERES BAJO VIOLENCIA) EN ESTABLECIMIENTO Y SERVICIOS PARA VICTIMAS DE VIOLENCIA	220601 - JUANJUI	PERSONA	Muy Alta	2022	FISICO	30.00	30.00	30.00	30.00	30.00	30.00	30.00	30.00	30.00	30.00	30.00	30.00	360.00
						COSTEO S/	0.00	0.00	0.00	0.00	0.00	0.00	0.00	0.00	0.00	0.00	0.00	0.00	0.00

OEI.04 - MEJORAR EL ACCESO A UNA CARTERA DE SERVICIOS DE SALUD ALINEADA A LAS NECESIDADES Y CARACTÍSTICAS SANITARIAS DE LA POBLACIÓN

AEI.04.01 - SERVICIOS DE SALUD CON CAPACIDAD RESOLUTIVA MEJORADA EN BENEFICIO DE LA POBLACIÓN

CODIGO	ACTIVIDAD OPERATIVA	UBIGEO	U.M.	PRIORIDAD	PERIODO MULTIANUAL	META	PROGRAMACION MENSUAL 01	02	03	04	05	06	07	08	09	10	11	12	TOTAL ANUAL
AOI00105900376	5005902 - ATENCION DE LA EMERGENCIA Y URGENCIA BASICA	220401 - SAPOSOA	PERSONA ATENDIDA	Muy Alta	2022	FISICO	75.00	75.00	75.00	75.00	75.00	75.00	75.00	75.00	75.00	75.00	75.00	75.00	900.00
						COSTEO S/	6,434.50	6,434.50	6,434.50	6,434.50	6,434.50	6,434.50	6,434.50	6,434.50	6,434.50	6,434.50	6,434.50	6,434.50	77,214.00
					2023	FISICO	75.00	75.00	75.00	75.00	75.00	75.00	75.00	75.00	75.00	75.00	75.00	75.00	900.00
						COSTEO S/	6,434.50	6,434.50	6,434.50	6,434.50	6,434.50	6,434.50	6,434.50	6,434.50	6,434.50	6,434.50	6,434.50	6,434.50	77,214.00
					2024	FISICO	75.00	75.00	75.00	75.00	75.00	75.00	75.00	75.00	75.00	75.00	75.00	75.00	900.00
						COSTEO S/	6,434.50	6,434.50	6,434.50	6,434.50	6,434.50	6,434.50	6,434.50	6,434.50	6,434.50	6,434.50	6,434.50	6,434.50	77,214.00
					2025	FISICO	75.00	75.00	75.00	75.00	75.00	75.00	75.00	75.00	75.00	75.00	75.00	75.00	900.00
						COSTEO S/	6,434.50	6,434.50	6,434.50	6,434.50	6,434.50	6,434.50	6,434.50	6,434.50	6,434.50	6,434.50	6,434.50	6,434.50	77,214.00
AOI00105900377	5005140 - COORDINACION Y SEGUIMIENTO DE LA REFERENCIA	220401 - SAPOSOA	PERSONA REFERIDA	Muy Alta	2022	FISICO	30.00	30.00	30.00	30.00	30.00	30.00	30.00	30.00	30.00	30.00	30.00	30.00	360.00
						COSTEO S/	0.00	0.00	0.00	36,226.00	0.00	0.00	0.00	0.00	0.00	0.00	0.00	0.00	36,226.00
					2023	FISICO	30.00	30.00	30.00	30.00	30.00	30.00	30.00	30.00	30.00	30.00	30.00	30.00	360.00
						COSTEO S/	0.00	0.00	0.00	36,226.00	0.00	0.00	0.00	0.00	0.00	0.00	0.00	0.00	36,226.00
					2024	FISICO	30.00	30.00	30.00	30.00	30.00	30.00	30.00	30.00	30.00	30.00	30.00	30.00	360.00
						COSTEO S/	0.00	0.00	0.00	36,226.00	0.00	0.00	0.00	0.00	0.00	0.00	0.00	0.00	36,226.00
					2025	FISICO	30.00	30.00	30.00	30.00	30.00	30.00	30.00	30.00	30.00	30.00	30.00	30.00	360.00
						COSTEO S/	0.00	0.00	0.00	36,226.00	0.00	0.00	0.00	0.00	0.00	0.00	0.00	0.00	36,226.00
	5005906 - SERVICIO DE TRANSPORTE ASISTIDO DE LA EMERGENCIA TERRESTRE	220401 - SAPOSOA	PERSONA REFERIDA	Muy Alta	2022	FISICO	25.00	25.00	25.00	25.00	25.00	25.00	25.00	25.00	25.00	25.00	25.00	25.00	300.00
						COSTEO S/	0.00	0.00	0.00	14,213.00	0.00	0.00	0.00	0.00	0.00	0.00	0.00	0.00	14,213.00
					2023	FISICO	25.00	25.00	25.00	25.00	25.00	25.00	25.00	25.00	25.00	25.00	25.00	25.00	300.00
						COSTEO S/	0.00	0.00	0.00	14,213.00	0.00	0.00	0.00	0.00	0.00	0.00	0.00	0.00	14,213.00
					2024	FISICO	25.00	25.00	25.00	25.00	25.00	25.00	25.00	25.00	25.00	25.00	25.00	25.00	300.00
						COSTEO S/	0.00	0.00	0.00	14,213.00	0.00	0.00	0.00	0.00	0.00	0.00	0.00	0.00	14,213.00
					2025	FISICO	25.00	25.00	25.00	25.00	25.00	25.00	25.00	25.00	25.00	25.00	25.00	25.00	300.00
						COSTEO S/	0.00	0.00	0.00	14,213.00	0.00	0.00	0.00	0.00	0.00	0.00	0.00	0.00	14,213.00

Documento Nro: 001-2021818368. Esta es una copia auténtica imprimible de un documento electrónico del GOBIERNO REGIONAL SAN MARTÍN, generado en concordancia por lo dispuesto en la ley 27269. Autenticidad e integridad pueden ser contrastada a través de la siguiente dirección web.

https://verificarfirma.regionsanmartin.gob.pe?codigo=e44290a7q89b7q434bqa947q72a55480913a&anex=312323

AOI00105900389	5005190 - TRATAMIENTO AMBULATORIO DE PERSONAS CON DEPRESIÓN	220401 - SAPOSOA	PERSONA TRATADA	Muy Alta	2022	FISICO	2.00	2.00	2.00	2.00	2.00	2.00	2.00	2.00	2.00	2.00	2.00	2.00	24.00
						COSTEO S/	0.00	0.00	0.00	1,260.00	0.00	0.00	0.00	0.00	0.00	0.00	0.00	0.00	1,260.00
					2023	FISICO	2.00	2.00	2.00	2.00	2.00	2.00	2.00	2.00	2.00	2.00	2.00	2.00	24.00
						COSTEO S/	0.00	0.00	0.00	1,260.00	0.00	0.00	0.00	0.00	0.00	0.00	0.00	0.00	1,260.00
					2024	FISICO	2.00	2.00	2.00	2.00	2.00	2.00	2.00	2.00	2.00	2.00	2.00	2.00	24.00
						COSTEO S/	0.00	0.00	0.00	1,260.00	0.00	0.00	0.00	0.00	0.00	0.00	0.00	0.00	1,260.00
					2025	FISICO	2.00	2.00	2.00	2.00	2.00	2.00	2.00	2.00	2.00	2.00	2.00	2.00	24.00
						COSTEO S/	0.00	0.00	0.00	1,260.00	0.00	0.00	0.00	0.00	0.00	0.00	0.00	0.00	1,260.00
AOI00105900390	0070606 - TAMIZAJE PARA DETECTAR VIOLENCIA FAMILIAR EN PERSONAS MAYORES DE 18 AÑOS	220401 - SAPOSOA	PERSONA TAMIZADA	Muy Alta	2022	FISICO	500.00	500.00	500.00	500.00	500.00	500.00	500.00	500.00	500.00	500.00	500.00	500.00	6,000.00
						COSTEO S/	0.00	0.00	14,406.50	0.00	14,406.50	0.00	0.00	0.00	0.00	0.00	0.00	0.00	28,813.00
					2023	FISICO	500.00	500.00	500.00	500.00	500.00	500.00	500.00	500.00	500.00	500.00	500.00	500.00	6,000.00
						COSTEO S/	0.00	0.00	14,406.50	0.00	14,406.50	0.00	0.00	0.00	0.00	0.00	0.00	0.00	28,813.00
					2024	FISICO	500.00	500.00	500.00	500.00	500.00	500.00	500.00	500.00	500.00	500.00	500.00	500.00	6,000.00
						COSTEO S/	0.00	0.00	14,406.50	0.00	14,406.50	0.00	0.00	0.00	0.00	0.00	0.00	0.00	28,813.00
					2025	FISICO	500.00	500.00	500.00	500.00	500.00	500.00	500.00	500.00	500.00	500.00	500.00	500.00	6,000.00
						COSTEO S/	0.00	0.00	14,406.50	0.00	14,406.50	0.00	0.00	0.00	0.00	0.00	0.00	0.00	28,813.00
AOI00105900391	5005189 - TRATAMIENTO EN VIOLENCIA FAMILIAR EN EL PRIMER NIVEL DE ATENCIÓN NO ESPECIALIZADO	220401 - SAPOSOA	PERSONA ATENDIDA	Muy Alta	2022	FISICO	5.00	5.00	5.00	5.00	5.00	5.00	5.00	5.00	5.00	5.00	5.00	5.00	60.00
						COSTEO S/	0.00	0.00	1,260.00	0.00	0.00	0.00	0.00	0.00	0.00	0.00	0.00	0.00	1,260.00
					2023	FISICO	5.00	5.00	5.00	5.00	5.00	5.00	5.00	5.00	5.00	5.00	5.00	5.00	60.00
						COSTEO S/	0.00	0.00	1,260.00	0.00	0.00	0.00	0.00	0.00	0.00	0.00	0.00	0.00	1,260.00
					2024	FISICO	5.00	5.00	5.00	5.00	5.00	5.00	5.00	5.00	5.00	5.00	5.00	5.00	60.00
						COSTEO S/	0.00	0.00	1,260.00	0.00	0.00	0.00	0.00	0.00	0.00	0.00	0.00	0.00	1,260.00
					2025	FISICO	5.00	5.00	5.00	5.00	5.00	5.00	5.00	5.00	5.00	5.00	5.00	5.00	60.00
						COSTEO S/	0.00	0.00	1,260.00	0.00	0.00	0.00	0.00	0.00	0.00	0.00	0.00	0.00	1,260.00
AOI00105900597	MONITOREO Y SUPERVISION PROGRAMA PRESUPUESTAL	220401 - SAPOSOA	INFORME	Muy Alta	2022	FISICO	0.00	0.00	1.00	0.00	1.00	2.00	0.00	0.00	1.00	0.00	1.00	0.00	6.00
						COSTEO S/	0.00	0.00	0.00	0.00	0.00	0.00	0.00	0.00	0.00	0.00	0.00	0.00	0.00
					2023	FISICO	0.00	0.00	1.00	0.00	1.00	2.00	0.00	0.00	1.00	0.00	1.00	0.00	6.00
						COSTEO S/	0.00	0.00	0.00	0.00	0.00	0.00	0.00	0.00	0.00	0.00	0.00	0.00	0.00
					2024	FISICO	0.00	0.00	1.00	0.00	1.00	2.00	0.00	0.00	1.00	0.00	1.00	0.00	6.00
						COSTEO S/	0.00	0.00	0.00	0.00	0.00	0.00	0.00	0.00	0.00	0.00	0.00	0.00	0.00
					2025	FISICO	0.00	0.00	1.00	0.00	1.00	2.00	0.00	0.00	1.00	0.00	1.00	0.00	6.00
						COSTEO S/	0.00	0.00	0.00	0.00	0.00	0.00	0.00	0.00	0.00	0.00	0.00	0.00	0.00
AOI00105900598	5005153 - CERTIFICACION DE DISCAPACIDAD	220401 - SAPOSOA	CERTIFICADO	Muy Alta	2022	FISICO	15.00	12.00	20.00	20.00	25.00	30.00	35.00	35.00	35.00	27.00	26.00	25.00	305.00
						COSTEO S/	0.00	0.00	0.00	0.00	0.00	0.00	0.00	0.00	0.00	0.00	0.00	0.00	0.00
					2023	FISICO	15.00	12.00	20.00	20.00	25.00	30.00	35.00	35.00	35.00	27.00	26.00	25.00	305.00
						COSTEO S/	0.00	0.00	0.00	0.00	0.00	0.00	0.00	0.00	0.00	0.00	0.00	0.00	0.00
					2024	FISICO	15.00	12.00	20.00	20.00	25.00	30.00	35.00	35.00	35.00	27.00	26.00	25.00	305.00
						COSTEO S/	0.00	0.00	0.00	0.00	0.00	0.00	0.00	0.00	0.00	0.00	0.00	0.00	0.00
					2025	FISICO	15.00	12.00	20.00	20.00	25.00	30.00	35.00	35.00	35.00	27.00	26.00	25.00	305.00
						COSTEO S/	0.00	0.00	0.00	0.00	0.00	0.00	0.00	0.00	0.00	0.00	0.00	0.00	0.00
AOI00105900599	5005924 - VISITAS A FAMILIAS PARA REHABILITACION BASADA EN LA COMUNIDAD MEDIANTE AGENTES COMUNITARIOS	220401 - SAPOSOA	FAMILIA	Muy Alta	2022	FISICO	20.00	20.00	10.00	10.00	10.00	10.00	10.00	10.00	10.00	10.00	10.00	10.00	140.00
						COSTEO S/	0.00	0.00	0.00	0.00	0.00	0.00	0.00	0.00	0.00	0.00	0.00	0.00	0.00
					2023	FISICO	20.00	20.00	10.00	10.00	10.00	10.00	10.00	10.00	10.00	10.00	10.00	10.00	140.00
						COSTEO S/	0.00	0.00	0.00	0.00	0.00	0.00	0.00	0.00	0.00	0.00	0.00	0.00	0.00
					2024	FISICO	20.00	20.00	10.00	10.00	10.00	10.00	10.00	10.00	10.00	10.00	10.00	10.00	140.00
						COSTEO S/	0.00	0.00	0.00	0.00	0.00	0.00	0.00	0.00	0.00	0.00	0.00	0.00	0.00
					2025	FISICO	20.00	20.00	10.00	10.00	10.00	10.00	10.00	10.00	10.00	10.00	10.00	10.00	140.00
						COSTEO S/	0.00	0.00	0.00	0.00	0.00	0.00	0.00	0.00	0.00	0.00	0.00	0.00	0.00
AOI00105900608	5005183 - MONITOREO DEL PROGRAMA EN SALUD MENTAL	220401 - SAPOSOA	MONITOREO	Muy Alta	2022	FISICO	0.00	0.00	1.00	0.00	0.00	1.00	0.00	0.00	1.00	0.00	0.00	1.00	4.00
						COSTEO S/	0.00	0.00	0.00	0.00	0.00	0.00	0.00	0.00	0.00	0.00	0.00	0.00	0.00
					2023	FISICO	0.00	0.00	1.00	0.00	0.00	1.00	0.00	0.00	1.00	0.00	0.00	1.00	4.00
						COSTEO S/	0.00	0.00	0.00	0.00	0.00	0.00	0.00	0.00	0.00	0.00	0.00	0.00	0.00
					2024	FISICO	0.00	0.00	1.00	0.00	0.00	1.00	0.00	0.00	1.00	0.00	0.00	1.00	4.00
						COSTEO S/	0.00	0.00	0.00	0.00	0.00	0.00	0.00	0.00	0.00	0.00	0.00	0.00	0.00
					2025	FISICO	0.00	0.00	1.00	0.00	0.00	1.00	0.00	0.00	1.00	0.00	0.00	1.00	4.00
						COSTEO S/	0.00	0.00	0.00	0.00	0.00	0.00	0.00	0.00	0.00	0.00	0.00	0.00	0.00
AOI00105900609	5005203 - SUPERVISIÓN DEL PROGRAMA EN SALUD MENTAL	220401 - SAPOSOA	SUPERVISION	Muy Alta	2022	FISICO	0.00	0.00	0.00	0.00	1.00	0.00	0.00	0.00	1.00	0.00	0.00	0.00	2.00
						COSTEO S/	0.00	0.00	0.00	0.00	0.00	0.00	0.00	0.00	0.00	0.00	0.00	0.00	0.00
					2023	FISICO	0.00	0.00	0.00	0.00	1.00	0.00	0.00	0.00	1.00	0.00	0.00	0.00	2.00
						COSTEO S/	0.00	0.00	0.00	0.00	0.00	0.00	0.00	0.00	0.00	0.00	0.00	0.00	0.00
					2024	FISICO	0.00	0.00	0.00	0.00	1.00	0.00	0.00	0.00	1.00	0.00	0.00	0.00	2.00
						COSTEO S/	0.00	0.00	0.00	0.00	0.00	0.00	0.00	0.00	0.00	0.00	0.00	0.00	0.00
					2025	FISICO	0.00	0.00	0.00	0.00	1.00	0.00	0.00	0.00	1.00	0.00	0.00	0.00	2.00
						COSTEO S/	0.00	0.00	0.00	0.00	0.00	0.00	0.00	0.00	0.00	0.00	0.00	0.00	0.00
AOI00105900610	5005204 - EVALUACIÓN DEL PROGRAMA EN SALUD MENTAL	220401 - SAPOSOA	EVALUACION	Muy Alta	2022	FISICO	0.00	0.00	0.00	0.00	0.00	1.00	0.00	0.00	0.00	1.00	0.00	0.00	2.00
						COSTEO S/	0.00	0.00	0.00	0.00	0.00	0.00	0.00	0.00	0.00	0.00	0.00	0.00	0.00
					2023	FISICO	0.00	0.00	0.00	0.00	0.00	1.00	0.00	0.00	0.00	1.00	0.00	0.00	2.00
						COSTEO S/	0.00	0.00	0.00	0.00	0.00	0.00	0.00	0.00	0.00	0.00	0.00	0.00	0.00
					2024	FISICO	0.00	0.00	0.00	0.00	0.00	1.00	0.00	0.00	0.00	1.00	0.00	0.00	2.00
						COSTEO S/	0.00	0.00	0.00	0.00	0.00	0.00	0.00	0.00	0.00	0.00	0.00	0.00	0.00
					2025	FISICO	0.00	0.00	0.00	0.00	0.00	1.00	0.00	0.00	0.00	1.00	0.00	0.00	2.00
						COSTEO S/	0.00	0.00	0.00	0.00	0.00	0.00	0.00	0.00	0.00	0.00	0.00	0.00	0.00
	0070605 - TRATAMIENTO CONDUCTUAL DE PERSONAS CON SÍNDROME O TRASTORNO PSICÓTICO EN HOSPITALIZACIÓN	220401 - SAPOSOA	PERSONA TRATADA	Muy Alta	2022	FISICO	1.00	1.00	1.00	1.00	1.00	1.00	1.00	1.00	1.00	1.00	1.00	1.00	12.00
						COSTEO S/	0.00	0.00	0.00	0.00	0.00	0.00	0.00	0.00	0.00	0.00	0.00	0.00	0.00
					2023	FISICO	1.00	1.00	1.00	1.00	1.00	1.00	1.00	1.00	1.00	1.00	1.00	1.00	12.00
						COSTEO S/	0.00	0.00	0.00	0.00	0.00	0.00	0.00	0.00	0.00	0.00	0.00	0.00	0.00

Esta es una copia auténtica imprimible de un documento electrónico del GOBIERNO REGIONAL SAN MARTIN, generado en concordancia por lo dispuesto en la ley 27269. Autenticidad e integridad pueden ser comprobadas a través de la siguiente dirección web.

https://verificarfirma.regionsanmartin.gob.pe?codigo=e44290a7q89b7q434bqa947q72a55480913a&anex=312323

						S/													
					2024	FISICO	1.00	1.00	1.00	1.00	1.00	1.00	1.00	1.00	1.00	1.00	1.00	1.00	12.00
						COSTEO S/	0.00	0.00	0.00	0.00	0.00	0.00	0.00	0.00	0.00	0.00	0.00	0.00	0.00
					2025	FISICO	1.00	1.00	1.00	1.00	1.00	1.00	1.00	1.00	1.00	1.00	1.00	1.00	12.00
						COSTEO S/	0.00	0.00	0.00	0.00	0.00	0.00	0.00	0.00	0.00	0.00	0.00	0.00	0.00

AEI.04.02 - SEGURO UNIVERSAL EN BENEFICIO DE LA POBLACIÓN DE Q1 Y Q2

CODIGO	ACTIVIDAD OPERATIVA	UBIGEO	U.M.	PRIORIDAD	PERIODO MULTIANUAL	META	PROGRAMACION MENSUAL 01	02	03	04	05	06	07	08	09	10	11	12	TOTAL ANUAL
AOI00105900271	3330401 - REFERENCIA DE FONP / FUNCIONES OBSTETRICAS NEONATALES PRIMARIAS	220401 - SAPOSOA	GESTANTE Y/O NEONATO REFERIDO	Muy Alta	2022	FISICO	38.00	38.00	38.00	38.00	38.00	38.00	38.00	38.00	38.00	38.00	38.00	38.00	456.00
						COSTEO S/	22,521.41	22,521.41	22,521.41	22,521.41	22,521.41	22,521.41	22,521.41	22,521.41	22,521.41	22,521.41	22,521.41	22,525.49	270,261.00
					2023	FISICO	38.00	38.00	38.00	38.00	38.00	38.00	38.00	38.00	38.00	38.00	38.00	38.00	456.00
						COSTEO S/	22,521.41	22,521.41	22,521.41	22,521.41	22,521.41	22,521.41	22,521.41	22,521.41	22,521.41	22,521.41	22,521.41	22,525.49	270,261.00
					2024	FISICO	38.00	38.00	38.00	38.00	38.00	38.00	38.00	38.00	38.00	38.00	38.00	38.00	456.00
						COSTEO S/	22,521.41	22,521.41	22,521.41	22,521.41	22,521.41	22,521.41	22,521.41	22,521.41	22,521.41	22,521.41	22,521.41	22,525.49	270,261.00
					2025	FISICO	38.00	38.00	38.00	38.00	38.00	38.00	38.00	38.00	38.00	38.00	38.00	38.00	456.00
						COSTEO S/	22,521.41	22,521.41	22,521.41	22,521.41	22,521.41	22,521.41	22,521.41	22,521.41	22,521.41	22,521.41	22,521.41	22,525.49	270,261.00
AOI00105900272	4427702 - MONITOREO DEL PROGRAMA SALUD MATERNO NEONATAL	220401 - SAPOSOA	MONITOREO	Muy Alta	2022	FISICO	0.00	0.00	1.00	0.00	0.00	1.00	0.00	0.00	1.00	0.00	0.00	1.00	4.00
						COSTEO S/	12,217.41	12,217.41	12,217.41	12,217.41	12,217.41	12,217.41	12,217.41	12,217.41	12,217.41	12,217.41	12,217.41	12,217.49	146,609.00
					2023	FISICO	0.00	0.00	1.00	0.00	0.00	1.00	0.00	0.00	1.00	0.00	0.00	1.00	4.00
						COSTEO S/	12,217.41	12,217.41	12,217.41	12,217.41	12,217.41	12,217.41	12,217.41	12,217.41	12,217.41	12,217.41	12,217.41	12,217.49	146,609.00
					2024	FISICO	0.00	0.00	1.00	0.00	0.00	1.00	0.00	0.00	1.00	0.00	0.00	1.00	4.00
						COSTEO S/	12,217.41	12,217.41	12,217.41	12,217.41	12,217.41	12,217.41	12,217.41	12,217.41	12,217.41	12,217.41	12,217.41	12,217.49	146,609.00
					2025	FISICO	0.00	0.00	1.00	0.00	0.00	1.00	0.00	0.00	1.00	0.00	0.00	1.00	4.00
						COSTEO S/	12,217.41	12,217.41	12,217.41	12,217.41	12,217.41	12,217.41	12,217.41	12,217.41	12,217.41	12,217.41	12,217.41	12,217.49	146,609.00
AOI00105900273	4427703 - EVALUACION DEL PROGRAMA SALUD MATERNO NAONATAL	220401 - SAPOSOA	EVALUACION	Muy Alta	2022	FISICO	0.00	0.00	0.00	0.00	0.00	1.00	0.00	0.00	0.00	1.00	0.00	0.00	2.00
						COSTEO S/	0.00	0.00	0.00	0.00	0.00	0.00	0.00	0.00	0.00	0.00	0.00	0.00	0.00
					2023	FISICO	0.00	0.00	0.00	0.00	0.00	1.00	0.00	0.00	0.00	1.00	0.00	0.00	2.00
						COSTEO S/	0.00	0.00	0.00	0.00	0.00	0.00	0.00	0.00	0.00	0.00	0.00	0.00	0.00
					2024	FISICO	0.00	0.00	0.00	0.00	0.00	1.00	0.00	0.00	0.00	1.00	0.00	0.00	2.00
						COSTEO S/	0.00	0.00	0.00	0.00	0.00	0.00	0.00	0.00	0.00	0.00	0.00	0.00	0.00
					2025	FISICO	0.00	0.00	0.00	0.00	0.00	1.00	0.00	0.00	0.00	1.00	0.00	0.00	2.00
						COSTEO S/	0.00	0.00	0.00	0.00	0.00	0.00	0.00	0.00	0.00	0.00	0.00	0.00	0.00
AOI00105900274	4427704 - SUPERVISION DEL PROGRAMA SALUD MATERNO NEONATAL	220401 - SAPOSOA	ACCION	Muy Alta	2022	FISICO	0.00	0.00	0.00	0.00	1.00	0.00	0.00	0.00	1.00	0.00	0.00	0.00	2.00
						COSTEO S/	0.00	0.00	0.00	0.00	0.00	0.00	0.00	0.00	0.00	0.00	0.00	0.00	0.00
					2023	FISICO	0.00	0.00	0.00	0.00	1.00	0.00	0.00	0.00	1.00	0.00	0.00	0.00	2.00
						COSTEO S/	0.00	0.00	0.00	0.00	0.00	0.00	0.00	0.00	0.00	0.00	0.00	0.00	0.00
					2024	FISICO	0.00	0.00	0.00	0.00	1.00	0.00	0.00	0.00	1.00	0.00	0.00	0.00	2.00
						COSTEO S/	0.00	0.00	0.00	0.00	0.00	0.00	0.00	0.00	0.00	0.00	0.00	0.00	0.00
					2025	FISICO	0.00	0.00	0.00	0.00	1.00	0.00	0.00	0.00	1.00	0.00	0.00	0.00	2.00
						COSTEO S/	0.00	0.00	0.00	0.00	0.00	0.00	0.00	0.00	0.00	0.00	0.00	0.00	0.00
AOI00105900275	5000502 - ATENCION INTEGRAL PARA LA PREVENCION DEL EMBARAZO ADOLESCENTE	220401 - SAPOSOA	ADOLESCENTE ATENDIDA	Muy Alta	2022	FISICO	246.00	246.00	246.00	246.00	246.00	246.00	246.00	246.00	246.00	246.00	246.00	246.00	2,952.00
						COSTEO S/	4,580.83	4,580.83	4,580.83	4,580.83	4,580.83	4,580.83	4,580.83	4,580.83	4,580.83	4,580.83	4,580.83	4,580.87	54,970.00
					2023	FISICO	246.00	246.00	246.00	246.00	246.00	246.00	246.00	246.00	246.00	246.00	246.00	246.00	2,952.00
						COSTEO S/	4,580.83	4,580.83	4,580.83	4,580.83	4,580.83	4,580.83	4,580.83	4,580.83	4,580.83	4,580.83	4,580.83	4,580.87	54,970.00
					2024	FISICO	246.00	246.00	246.00	246.00	246.00	246.00	246.00	246.00	246.00	246.00	246.00	246.00	2,952.00
						COSTEO S/	4,580.83	4,580.83	4,580.83	4,580.83	4,580.83	4,580.83	4,580.83	4,580.83	4,580.83	4,580.83	4,580.83	4,580.87	54,970.00
					2025	FISICO	246.00	246.00	246.00	246.00	246.00	246.00	246.00	246.00	246.00	246.00	246.00	246.00	2,952.00
						COSTEO S/	4,580.83	4,580.83	4,580.83	4,580.83	4,580.83	4,580.83	4,580.83	4,580.83	4,580.83	4,580.83	4,580.83	4,580.87	54,970.00
AOI00105900276	3329404 - AMENAZA DE PARTO PREMATURO	220401 - SAPOSOA	GESTANTE ATENDIDA	Muy Alta	2022	FISICO	1.00	1.00	1.00	1.00	1.00	1.00	1.00	1.00	1.00	1.00	1.00	1.00	12.00
						COSTEO S/	0.00	0.00	0.00	0.00	0.00	0.00	0.00	0.00	0.00	0.00	0.00	0.00	0.00
					2023	FISICO	1.00	1.00	1.00	1.00	1.00	1.00	1.00	1.00	1.00	1.00	1.00	1.00	12.00
						COSTEO S/	0.00	0.00	0.00	0.00	0.00	0.00	0.00	0.00	0.00	0.00	0.00	0.00	0.00
					2024	FISICO	1.00	1.00	1.00	1.00	1.00	1.00	1.00	1.00	1.00	1.00	1.00	1.00	12.00
						COSTEO S/	0.00	0.00	0.00	0.00	0.00	0.00	0.00	0.00	0.00	0.00	0.00	0.00	0.00
					2025	FISICO	1.00	1.00	1.00	1.00	1.00	1.00	1.00	1.00	1.00	1.00	1.00	1.00	12.00
						COSTEO S/	0.00	0.00	0.00	0.00	0.00	0.00	0.00	0.00	0.00	0.00	0.00	0.00	0.00
AOI00105900277	3329406 - HEMORRAGIAS DE LA 1ER MITAD DEL EMBARAZO SIN LAPAROTOMIA	220401 - SAPOSOA	GESTANTE ATENDIDA	Muy Alta	2022	FISICO	2.00	2.00	2.00	2.00	2.00	2.00	2.00	2.00	2.00	2.00	2.00	2.00	24.00
						COSTEO S/	0.00	0.00	0.00	0.00	0.00	0.00	0.00	0.00	0.00	0.00	0.00	0.00	0.00
					2023	FISICO	2.00	2.00	2.00	2.00	2.00	2.00	2.00	2.00	2.00	2.00	2.00	2.00	24.00
						COSTEO S/	0.00	0.00	0.00	0.00	0.00	0.00	0.00	0.00	0.00	0.00	0.00	0.00	0.00
					2024	FISICO	2.00	2.00	2.00	2.00	2.00	2.00	2.00	2.00	2.00	2.00	2.00	2.00	24.00
						COSTEO S/	0.00	0.00	0.00	0.00	0.00	0.00	0.00	0.00	0.00	0.00	0.00	0.00	0.00
					2025	FISICO	2.00	2.00	2.00	2.00	2.00	2.00	2.00	2.00	2.00	2.00	2.00	2.00	24.00
						COSTEO S/	0.00	0.00	0.00	0.00	0.00	0.00	0.00	0.00	0.00	0.00	0.00	0.00	0.00
AOI00105900278	3329409 - INFECCION DEL TRACTO URINARIO EN EL EMBARAZO	220401 - SAPOSOA	GESTANTE ATENDIDA	Muy Alta	2022	FISICO	22.00	22.00	22.00	22.00	22.00	22.00	22.00	22.00	22.00	22.00	22.00	22.00	264.00
						COSTEO S/	4,442.50	4,442.50	4,442.50	4,442.50	4,442.50	4,442.50	4,442.50	4,442.50	4,442.50	4,442.50	4,442.50	4,442.50	53,310.00
					2023	FISICO	22.00	22.00	22.00	22.00	22.00	22.00	22.00	22.00	22.00	22.00	22.00	22.00	264.00
						COSTEO S/	4,442.50	4,442.50	4,442.50	4,442.50	4,442.50	4,442.50	4,442.50	4,442.50	4,442.50	4,442.50	4,442.50	4,442.50	53,310.00
					2024	FISICO	22.00	22.00	22.00	22.00	22.00	22.00	22.00	22.00	22.00	22.00	22.00	22.00	264.00
						COSTEO S/	4,442.50	4,442.50	4,442.50	4,442.50	4,442.50	4,442.50	4,442.50	4,442.50	4,442.50	4,442.50	4,442.50	4,442.50	53,310.00
					2025	FISICO	22.00	22.00	22.00	22.00	22.00	22.00	22.00	22.00	22.00	22.00	22.00	22.00	264.00
						COSTEO S/	4,442.50	4,442.50	4,442.50	4,442.50	4,442.50	4,442.50	4,442.50	4,442.50	4,442.50	4,442.50	4,442.50	4,442.50	53,310.00
AOI00105900279	3329413 - RUPTURA PREMATURA DE MEMBRANAS Y OTRARELACIONADAS	220401 - SAPOSOA	GESTANTE ATENDIDA	Muy Alta	2022	FISICO	2.00	2.00	2.00	2.00	2.00	2.00	2.00	2.00	2.00	2.00	2.00	2.00	24.00
						COSTEO S/	0.00	0.00	0.00	0.00	0.00	0.00	0.00	0.00	0.00	0.00	0.00	0.00	0.00
					2023	FISICO	2.00	2.00	2.00	2.00	2.00	2.00	2.00	2.00	2.00	2.00	2.00	2.00	24.00
						COSTEO S/	0.00	0.00	0.00	0.00	0.00	0.00	0.00	0.00	0.00	0.00	0.00	0.00	0.00
					2024	FISICO	2.00	2.00	2.00	2.00	2.00	2.00	2.00	2.00	2.00	2.00	2.00	2.00	24.00
						COSTEO	0.00	0.00	0.00	0.00	0.00	0.00	0.00	0.00	0.00	0.00	0.00	0.00	0.00

Documento Nro: 001-2021818368. Esta es una copia auténtica imprimible de un documento electrónico del GOBIERNO REGIONAL SAN MARTÍN, generado en concordancia por lo dispuesto en la ley 27269. Autenticidad e integridad pueden ser contrastada a través de la siguiente dirección web.

https://verificarfirma.regionsanmartin.gob.pe?codigo=e44290a7q89b7q434bqa947q72a55480913a&anex=312323

					2025	S/ FISICO	2.00	2.00	2.00	2.00	2.00	2.00	2.00	2.00	2.00	2.00	2.00	2.00	24.00
						COSTEO S/	0.00	0.00	0.00	0.00	0.00	0.00	0.00	0.00	0.00	0.00	0.00	0.00	0.00
AOI00105900280	3329415 - TRASTORNO HIPERTENSIVOS EN EL EMBARAZO	220401 - SAPOSOA	GESTANTE ATENDIDA	Muy Alta	2022	FISICO	2.00	2.00	2.00	2.00	2.00	2.00	2.00	2.00	2.00	2.00	2.00	2.00	24.00
						COSTEO S/	0.00	0.00	0.00	0.00	0.00	0.00	0.00	0.00	0.00	0.00	0.00	0.00	0.00
					2023	FISICO	2.00	2.00	2.00	2.00	2.00	2.00	2.00	2.00	2.00	2.00	2.00	2.00	24.00
						COSTEO S/	0.00	0.00	0.00	0.00	0.00	0.00	0.00	0.00	0.00	0.00	0.00	0.00	0.00
					2024	FISICO	2.00	2.00	2.00	2.00	2.00	2.00	2.00	2.00	2.00	2.00	2.00	2.00	24.00
						COSTEO S/	0.00	0.00	0.00	0.00	0.00	0.00	0.00	0.00	0.00	0.00	0.00	0.00	0.00
					2025	FISICO	2.00	2.00	2.00	2.00	2.00	2.00	2.00	2.00	2.00	2.00	2.00	2.00	24.00
						COSTEO S/	0.00	0.00	0.00	0.00	0.00	0.00	0.00	0.00	0.00	0.00	0.00	0.00	0.00
AOI00105900281	3329418 - GESTANTE CON ANEMIA	220401 - SAPOSOA	GESTANTE ATENDIDA	Muy Alta	2022	FISICO	5.00	5.00	5.00	5.00	5.00	5.00	5.00	5.00	5.00	5.00	5.00	5.00	60.00
						COSTEO S/	0.00	0.00	0.00	0.00	0.00	0.00	0.00	0.00	0.00	0.00	0.00	0.00	0.00
					2023	FISICO	5.00	5.00	5.00	5.00	5.00	5.00	5.00	5.00	5.00	5.00	5.00	5.00	60.00
						COSTEO S/	0.00	0.00	0.00	0.00	0.00	0.00	0.00	0.00	0.00	0.00	0.00	0.00	0.00
					2024	FISICO	5.00	5.00	5.00	5.00	5.00	5.00	5.00	5.00	5.00	5.00	5.00	5.00	60.00
						COSTEO S/	0.00	0.00	0.00	0.00	0.00	0.00	0.00	0.00	0.00	0.00	0.00	0.00	0.00
					2025	FISICO	5.00	5.00	5.00	5.00	5.00	5.00	5.00	5.00	5.00	5.00	5.00	5.00	60.00
						COSTEO S/	0.00	0.00	0.00	0.00	0.00	0.00	0.00	0.00	0.00	0.00	0.00	0.00	0.00
AOI00105900282	3329601 - TRABAJO DE PARTO DISFUNCIONAL.	220401 - SAPOSOA	PARTO COMPLICADO	Muy Alta	2022	FISICO	0.00	0.00	2.00	0.00	0.00	0.00	2.00	0.00	0.00	1.00	0.00	0.00	5.00
						COSTEO S/	4,312.50	4,312.50	4,312.50	4,312.50	4,312.50	4,312.50	4,312.50	4,312.50	4,312.50	4,312.50	4,312.50	4,312.50	51,750.00
					2023	FISICO	0.00	0.00	2.00	0.00	0.00	0.00	2.00	0.00	0.00	1.00	0.00	0.00	5.00
						COSTEO S/	4,312.50	4,312.50	4,312.50	4,312.50	4,312.50	4,312.50	4,312.50	4,312.50	4,312.50	4,312.50	4,312.50	4,312.50	51,750.00
					2024	FISICO	0.00	0.00	2.00	0.00	0.00	0.00	2.00	0.00	0.00	1.00	0.00	0.00	5.00
						COSTEO S/	4,312.50	4,312.50	4,312.50	4,312.50	4,312.50	4,312.50	4,312.50	4,312.50	4,312.50	4,312.50	4,312.50	4,312.50	51,750.00
					2025	FISICO	0.00	0.00	2.00	0.00	0.00	0.00	2.00	0.00	0.00	1.00	0.00	0.00	5.00
						COSTEO S/	4,312.50	4,312.50	4,312.50	4,312.50	4,312.50	4,312.50	4,312.50	4,312.50	4,312.50	4,312.50	4,312.50	4,312.50	51,750.00
AOI00105900283	3329602 - HEMORRAGIAS INTRAPARTO Y POSTPARTO	220401 - SAPOSOA	PARTO COMPLICADO	Muy Alta	2022	FISICO	0.00	0.00	2.00	0.00	0.00	2.00	0.00	0.00	0.00	1.00	0.00	0.00	5.00
						COSTEO S/	0.00	0.00	0.00	0.00	0.00	0.00	0.00	0.00	0.00	0.00	0.00	0.00	0.00
					2023	FISICO	0.00	0.00	2.00	0.00	0.00	2.00	0.00	0.00	0.00	1.00	0.00	0.00	5.00
						COSTEO S/	0.00	0.00	0.00	0.00	0.00	0.00	0.00	0.00	0.00	0.00	0.00	0.00	0.00
					2024	FISICO	0.00	0.00	2.00	0.00	0.00	2.00	0.00	0.00	0.00	1.00	0.00	0.00	5.00
						COSTEO S/	0.00	0.00	0.00	0.00	0.00	0.00	0.00	0.00	0.00	0.00	0.00	0.00	0.00
					2025	FISICO	0.00	0.00	2.00	0.00	0.00	2.00	0.00	0.00	0.00	1.00	0.00	0.00	5.00
						COSTEO S/	0.00	0.00	0.00	0.00	0.00	0.00	0.00	0.00	0.00	0.00	0.00	0.00	0.00
AOI00105900284	3329701 - CESAREA	220401 - SAPOSOA	ACCION	Muy Alta	2022	FISICO	0.00	0.00	1.00	0.00	0.00	0.00	0.00	0.00	3.00	0.00	0.00	0.00	4.00
						COSTEO S/	18,133.50	18,133.50	18,133.50	18,133.50	18,133.50	18,133.50	18,133.50	18,133.50	18,133.50	18,133.50	18,133.50	18,133.50	217,602.00
					2023	FISICO	0.00	0.00	1.00	0.00	0.00	0.00	0.00	0.00	3.00	0.00	0.00	0.00	4.00
						COSTEO S/	18,133.50	18,133.50	18,133.50	18,133.50	18,133.50	18,133.50	18,133.50	18,133.50	18,133.50	18,133.50	18,133.50	18,133.50	217,602.00
					2024	FISICO	0.00	0.00	1.00	0.00	0.00	0.00	0.00	0.00	3.00	0.00	0.00	0.00	4.00
						COSTEO S/	18,133.50	18,133.50	18,133.50	18,133.50	18,133.50	18,133.50	18,133.50	18,133.50	18,133.50	18,133.50	18,133.50	18,133.50	217,602.00
					2025	FISICO	0.00	0.00	1.00	0.00	0.00	0.00	0.00	0.00	3.00	0.00	0.00	0.00	4.00
						COSTEO S/	18,133.50	18,133.50	18,133.50	18,133.50	18,133.50	18,133.50	18,133.50	18,133.50	18,133.50	18,133.50	18,133.50	18,133.50	217,602.00
AOI00105900286	3329801 - ATENCION DEL PUERPERIO	220401 - SAPOSOA	ATENCION PUERPERAL	Muy Alta	2022	FISICO	25.00	25.00	25.00	25.00	25.00	25.00	25.00	25.00	26.00	26.00	26.00	26.00	304.00
						COSTEO S/	6,954.25	6,954.25	6,954.25	6,954.25	6,954.25	6,954.25	6,954.25	6,954.25	6,954.25	6,954.25	6,954.25	6,954.25	83,451.00
					2023	FISICO	25.00	25.00	25.00	25.00	25.00	25.00	25.00	25.00	26.00	26.00	26.00	26.00	304.00
						COSTEO S/	6,954.25	6,954.25	6,954.25	6,954.25	6,954.25	6,954.25	6,954.25	6,954.25	6,954.25	6,954.25	6,954.25	6,954.25	83,451.00
					2024	FISICO	25.00	25.00	25.00	25.00	25.00	25.00	25.00	25.00	26.00	26.00	26.00	26.00	304.00
						COSTEO S/	6,954.25	6,954.25	6,954.25	6,954.25	6,954.25	6,954.25	6,954.25	6,954.25	6,954.25	6,954.25	6,954.25	6,954.25	83,451.00
					2025	FISICO	25.00	25.00	25.00	25.00	25.00	25.00	25.00	25.00	26.00	26.00	26.00	26.00	304.00
						COSTEO S/	6,954.25	6,954.25	6,954.25	6,954.25	6,954.25	6,954.25	6,954.25	6,954.25	6,954.25	6,954.25	6,954.25	6,954.25	83,451.00
AOI00105900287	3330601 - ATENCION DE RECIEN NACIDO CON COMPLICACIONES	220401 - SAPOSOA	RECIEN NACIDO ATENDIDO	Muy Alta	2022	FISICO	0.00	0.00	2.00	0.00	0.00	2.00	0.00	0.00	1.00	0.00	0.00	0.00	5.00
						COSTEO S/	7,142.16	7,142.16	7,752.16	7,142.16	7,142.16	7,142.16	7,142.16	7,142.16	7,142.16	7,142.16	7,142.16	7,142.24	86,316.00
					2023	FISICO	0.00	0.00	2.00	0.00	0.00	2.00	0.00	0.00	1.00	0.00	0.00	0.00	5.00
						COSTEO S/	7,142.16	7,142.16	7,752.16	7,142.16	7,142.16	7,142.16	7,142.16	7,142.16	7,142.16	7,142.16	7,142.16	7,142.24	86,316.00
					2024	FISICO	0.00	0.00	2.00	0.00	0.00	2.00	0.00	0.00	1.00	0.00	0.00	0.00	5.00
						COSTEO S/	7,142.16	7,142.16	7,752.16	7,142.16	7,142.16	7,142.16	7,142.16	7,142.16	7,142.16	7,142.16	7,142.16	7,142.24	86,316.00
					2025	FISICO	0.00	0.00	2.00	0.00	0.00	2.00	0.00	0.00	1.00	0.00	0.00	0.00	5.00
						COSTEO S/	7,142.16	7,142.16	7,752.16	7,142.16	7,142.16	7,142.16	7,142.16	7,142.16	7,142.16	7,142.16	7,142.16	7,142.24	86,316.00
AOI00105900288	3330501 - ATENCION INMEDIATA DEL RECIEN NACIDO	220401 - SAPOSOA	RECIEN NACIDO ATENDIDO	Muy Alta	2022	FISICO	25.00	25.00	25.00	25.00	25.00	25.00	25.00	25.00	25.00	25.00	25.00	25.00	300.00
						COSTEO S/	9,058.25	9,058.25	9,058.25	9,058.25	9,058.25	9,058.25	9,058.25	9,058.25	9,058.25	9,058.25	9,058.25	9,058.25	108,699.00
					2023	FISICO	25.00	25.00	25.00	25.00	25.00	25.00	25.00	25.00	25.00	25.00	25.00	25.00	300.00
						COSTEO S/	9,058.25	9,058.25	9,058.25	9,058.25	9,058.25	9,058.25	9,058.25	9,058.25	9,058.25	9,058.25	9,058.25	9,058.25	108,699.00
					2024	FISICO	25.00	25.00	25.00	25.00	25.00	25.00	25.00	25.00	25.00	25.00	25.00	25.00	300.00
						COSTEO S/	9,058.25	9,058.25	9,058.25	9,058.25	9,058.25	9,058.25	9,058.25	9,058.25	9,058.25	9,058.25	9,058.25	9,058.25	108,699.00
					2025	FISICO	25.00	25.00	25.00	25.00	25.00	25.00	25.00	25.00	25.00	25.00	25.00	25.00	300.00
						COSTEO S/	9,058.25	9,058.25	9,058.25	9,058.25	9,058.25	9,058.25	9,058.25	9,058.25	9,058.25	9,058.25	9,058.25	9,058.25	108,699.00
AOI00105900299	3329105 - DISPOSITIVOS INTRAUTERINOS (METODO DIU)	220401 - SAPOSOA	PAREJA PROTEGIDA	Muy Alta	2022	FISICO	0.00	0.00	1.00	0.00	0.00	1.00	0.00	0.00	1.00	0.00	0.00	0.00	3.00
						COSTEO S/	0.00	0.00	0.00	0.00	0.00	0.00	0.00	0.00	0.00	0.00	0.00	0.00	0.00
					2023	FISICO	0.00	0.00	1.00	0.00	0.00	1.00	0.00	0.00	1.00	0.00	0.00	0.00	3.00
						COSTEO S/	0.00	0.00	0.00	0.00	0.00	0.00	0.00	0.00	0.00	0.00	0.00	0.00	0.00
					2024	FISICO	0.00	0.00	1.00	0.00	0.00	1.00	0.00	0.00	1.00	0.00	0.00	0.00	3.00
						COSTEO S/	0.00	0.00	0.00	0.00	0.00	0.00	0.00	0.00	0.00	0.00	0.00	0.00	0.00
					2025	FISICO	0.00	0.00	1.00	0.00	0.00	1.00	0.00	0.00	1.00	0.00	0.00	0.00	3.00
						COSTEO S/	0.00	0.00	0.00	0.00	0.00	0.00	0.00	0.00	0.00	0.00	0.00	0.00	0.00
3329106 - ANTICONCEPTIVO		220401 -	PAREJA	Muy Alta	2022	FISICO	80.00	80.00	80.00	80.00	80.00	80.00	80.00	80.00	80.00	80.00	80.00	80.00	960.00

Documento Nro: 001-2021818368. Esta es una copia auténtica imprimible de un documento electrónico del GOBIERNO REGIONAL SAN MARTÍN, generado en concordancia por lo dispuesto en la ley 27269. Autenticidad e integridad pueden ser contrastada a través de la siguiente dirección web.

https://verificarfirma.regionsanmartin.gob.pe?codigo=e44290a7q89b7q434bqa947q72a55480913a&anex=312323

	HORMONAL INYECTABLE	SAPOSOA	PROTEGIDA			COSTEO S/	9,819.00	9,819.00	9,819.00	9,819.00	9,819.00	9,819.00	9,819.00	9,819.00	9,819.00	9,819.00	9,819.00	9,819.00	117,828.00
						FISICO	80.00	80.00	80.00	80.00	80.00	80.00	80.00	80.00	80.00	80.00	80.00	80.00	960.00
					2023	COSTEO S/	9,819.00	9,819.00	9,819.00	9,819.00	9,819.00	9,819.00	9,819.00	9,819.00	9,819.00	9,819.00	9,819.00	9,819.00	117,828.00
						FISICO	80.00	80.00	80.00	80.00	80.00	80.00	80.00	80.00	80.00	80.00	80.00	80.00	960.00
					2024	COSTEO S/	9,819.00	9,819.00	9,819.00	9,819.00	9,819.00	9,819.00	9,819.00	9,819.00	9,819.00	9,819.00	9,819.00	9,819.00	117,828.00
						FISICO	80.00	80.00	80.00	80.00	80.00	80.00	80.00	80.00	80.00	80.00	80.00	80.00	960.00
					2025	COSTEO S/	9,819.00	9,819.00	9,819.00	9,819.00	9,819.00	9,819.00	9,819.00	9,819.00	9,819.00	9,819.00	9,819.00	9,819.00	117,828.00
						FISICO	12.00	12.00	12.00	12.00	12.00	12.00	12.00	12.00	12.00	12.00	12.00	12.00	144.00
					2022	COSTEO S/	0.00	0.00	0.00	0.00	0.00	0.00	0.00	0.00	0.00	0.00	0.00	0.00	0.00
						FISICO	12.00	12.00	12.00	12.00	12.00	12.00	12.00	12.00	12.00	12.00	12.00	12.00	144.00
					2023	COSTEO S/	0.00	0.00	0.00	0.00	0.00	0.00	0.00	0.00	0.00	0.00	0.00	0.00	0.00
AOI00105900301	3329107 - METODOS DE BARRERA	220401 - SAPOSOA	PAREJA PROTEGIDA	Muy Alta		FISICO	12.00	12.00	12.00	12.00	12.00	12.00	12.00	12.00	12.00	12.00	12.00	12.00	144.00
					2024	COSTEO S/	0.00	0.00	0.00	0.00	0.00	0.00	0.00	0.00	0.00	0.00	0.00	0.00	0.00
						FISICO	12.00	12.00	12.00	12.00	12.00	12.00	12.00	12.00	12.00	12.00	12.00	12.00	144.00
					2025	COSTEO S/	0.00	0.00	0.00	0.00	0.00	0.00	0.00	0.00	0.00	0.00	0.00	0.00	0.00
						FISICO	59.00	59.00	59.00	59.00	59.00	59.00	59.00	59.00	59.00	59.00	59.00	59.00	708.00
					2022	COSTEO S/	0.00	0.00	0.00	0.00	0.00	0.00	0.00	0.00	0.00	0.00	0.00	0.00	0.00
						FISICO	59.00	59.00	59.00	59.00	59.00	59.00	59.00	59.00	59.00	59.00	59.00	59.00	708.00
					2023	COSTEO S/	0.00	0.00	0.00	0.00	0.00	0.00	0.00	0.00	0.00	0.00	0.00	0.00	0.00
AOI00105900302	3329108 - ANTICONCEPTIVO HORMONAL ORAL	220401 - SAPOSOA	PAREJA PROTEGIDA	Muy Alta		FISICO	59.00	59.00	59.00	59.00	59.00	59.00	59.00	59.00	59.00	59.00	59.00	59.00	708.00
					2024	COSTEO S/	0.00	0.00	0.00	0.00	0.00	0.00	0.00	0.00	0.00	0.00	0.00	0.00	0.00
						FISICO	59.00	59.00	59.00	59.00	59.00	59.00	59.00	59.00	59.00	59.00	59.00	59.00	708.00
					2025	COSTEO S/	0.00	0.00	0.00	0.00	0.00	0.00	0.00	0.00	0.00	0.00	0.00	0.00	0.00
						FISICO	2.00	2.00	2.00	2.00	2.00	2.00	2.00	2.00	2.00	2.00	2.00	2.00	24.00
					2022	COSTEO S/	0.00	0.00	0.00	0.00	0.00	0.00	0.00	0.00	0.00	0.00	0.00	0.00	0.00
						FISICO	2.00	2.00	2.00	2.00	2.00	2.00	2.00	2.00	2.00	2.00	2.00	2.00	24.00
					2023	COSTEO S/	0.00	0.00	0.00	0.00	0.00	0.00	0.00	0.00	0.00	0.00	0.00	0.00	0.00
AOI00105900303	3329109 - ANTICONCEPCION ORAL DE EMERGENCIA (AOE)	220401 - SAPOSOA	PERSONA ATENDIDA	Muy Alta		FISICO	2.00	2.00	2.00	2.00	2.00	2.00	2.00	2.00	2.00	2.00	2.00	2.00	24.00
					2024	COSTEO S/	0.00	0.00	0.00	0.00	0.00	0.00	0.00	0.00	0.00	0.00	0.00	0.00	0.00
						FISICO	2.00	2.00	2.00	2.00	2.00	2.00	2.00	2.00	2.00	2.00	2.00	2.00	24.00
					2025	COSTEO S/	0.00	0.00	0.00	0.00	0.00	0.00	0.00	0.00	0.00	0.00	0.00	0.00	0.00
						FISICO	15.00	15.00	15.00	15.00	15.00	15.00	15.00	15.00	15.00	15.00	15.00	15.00	180.00
					2022	COSTEO S/	0.00	0.00	0.00	0.00	0.00	0.00	0.00	0.00	0.00	0.00	0.00	0.00	0.00
						FISICO	15.00	15.00	15.00	15.00	15.00	15.00	15.00	15.00	15.00	15.00	15.00	15.00	180.00
					2023	COSTEO S/	0.00	0.00	0.00	0.00	0.00	0.00	0.00	0.00	0.00	0.00	0.00	0.00	0.00
AOI00105900304	3329113 - ANTICONCEPTIVO HORMONAL MENSUAL INYECTABLE	220401 - SAPOSOA	PAREJA PROTEGIDA	Muy Alta		FISICO	15.00	15.00	15.00	15.00	15.00	15.00	15.00	15.00	15.00	15.00	15.00	15.00	180.00
					2024	COSTEO S/	0.00	0.00	0.00	0.00	0.00	0.00	0.00	0.00	0.00	0.00	0.00	0.00	0.00
						FISICO	15.00	15.00	15.00	15.00	15.00	15.00	15.00	15.00	15.00	15.00	15.00	15.00	180.00
					2025	COSTEO S/	0.00	0.00	0.00	0.00	0.00	0.00	0.00	0.00	0.00	0.00	0.00	0.00	0.00
						FISICO	11.00	11.00	11.00	11.00	11.00	11.00	11.00	11.00	11.00	11.00	11.00	11.00	132.00
					2022	COSTEO S/	0.00	0.00	0.00	0.00	0.00	0.00	0.00	0.00	0.00	0.00	0.00	0.00	0.00
						FISICO	11.00	11.00	11.00	11.00	11.00	11.00	11.00	11.00	11.00	11.00	11.00	11.00	132.00
					2023	COSTEO S/	0.00	0.00	0.00	0.00	0.00	0.00	0.00	0.00	0.00	0.00	0.00	0.00	0.00
AOI00105900305	3329115 - IMPLANTE	220401 - SAPOSOA	PAREJA PROTEGIDA	Muy Alta		FISICO	11.00	11.00	11.00	11.00	11.00	11.00	11.00	11.00	11.00	11.00	11.00	11.00	132.00
					2024	COSTEO S/	0.00	0.00	0.00	0.00	0.00	0.00	0.00	0.00	0.00	0.00	0.00	0.00	0.00
						FISICO	11.00	11.00	11.00	11.00	11.00	11.00	11.00	11.00	11.00	11.00	11.00	11.00	132.00
					2025	COSTEO S/	0.00	0.00	0.00	0.00	0.00	0.00	0.00	0.00	0.00	0.00	0.00	0.00	0.00
						FISICO	200.00	200.00	200.00	200.00	200.00	200.00	200.00	200.00	200.00	200.00	200.00	200.00	2,400.00
					2022	COSTEO S/	0.00	0.00	6,275.00	0.00	6,275.00	0.00	6,275.00	6,275.00	0.00	0.00	0.00	0.00	25,100.00
						FISICO	200.00	200.00	200.00	200.00	200.00	200.00	200.00	200.00	200.00	200.00	200.00	200.00	2,400.00
					2023	COSTEO S/	0.00	0.00	6,275.00	0.00	6,275.00	0.00	6,275.00	6,275.00	0.00	0.00	0.00	0.00	25,100.00
AOI00105900306	3329201 - ORIENTACION/CONSEJERIA EN SALUD SEXUAL Y REPRODUCTIVA	220401 - SAPOSOA	PERSONA ATENDIDA	Muy Alta		FISICO	200.00	200.00	200.00	200.00	200.00	200.00	200.00	200.00	200.00	200.00	200.00	200.00	2,400.00
					2024	COSTEO S/	0.00	0.00	6,275.00	0.00	6,275.00	0.00	6,275.00	6,275.00	0.00	0.00	0.00	0.00	25,100.00
						FISICO	200.00	200.00	200.00	200.00	200.00	200.00	200.00	200.00	200.00	200.00	200.00	200.00	2,400.00
					2025	COSTEO S/	0.00	0.00	6,275.00	0.00	6,275.00	0.00	6,275.00	6,275.00	0.00	0.00	0.00	0.00	25,100.00
						FISICO	500.00	500.00	500.00	500.00	500.00	500.00	500.00	500.00	500.00	500.00	500.00	500.00	6,000.00
					2022	COSTEO S/	0.00	0.00	13,091.00	0.00	0.00	13,091.00	0.00	0.00	13,091.00	0.00	0.00	13,091.00	52,364.00
						FISICO	500.00	500.00	500.00	500.00	500.00	500.00	500.00	500.00	500.00	500.00	500.00	500.00	6,000.00
					2023	COSTEO S/	0.00	0.00	13,091.00	0.00	0.00	13,091.00	0.00	0.00	13,091.00	0.00	0.00	13,091.00	52,364.00
AOI00105900307	5000201 - POBLACION INFORMADA EN SALUD SEXUAL Y REPRODUCTIVA POR MEDIOS DE DIFUSION MASIVA	220401 - SAPOSOA	POBLACION	Muy Alta		FISICO	500.00	500.00	500.00	500.00	500.00	500.00	500.00	500.00	500.00	500.00	500.00	500.00	6,000.00
					2024	COSTEO S/	0.00	0.00	13,091.00	0.00	0.00	13,091.00	0.00	0.00	13,091.00	0.00	0.00	13,091.00	52,364.00
						FISICO	500.00	500.00	500.00	500.00	500.00	500.00	500.00	500.00	500.00	500.00	500.00	500.00	6,000.00
					2025	COSTEO S/	0.00	0.00	13,091.00	0.00	0.00	13,091.00	0.00	0.00	13,091.00	0.00	0.00	13,091.00	52,364.00
						FISICO	150.00	150.00	150.00	150.00	150.00	150.00	150.00	150.00	150.00	150.00	150.00	150.00	1,800.00
					2022	COSTEO S/	0.00	0.00	0.00	0.00	6,302.00	0.00	0.00	0.00	0.00	0.00	0.00	0.00	6,302.00
						FISICO	150.00	150.00	150.00	150.00	150.00	150.00	150.00	150.00	150.00	150.00	150.00	150.00	1,800.00
					2023	COSTEO S/	0.00	0.00	0.00	0.00	6,302.00	0.00	0.00	0.00	0.00	0.00	0.00	0.00	6,302.00
AOI00105900432	3341201 - FAMILIAS DE LA GESTANTE Y PUÉRPERA QUE RECIBEN CONSEJERÍA EN EL HOGAR ATRAVÉS DE LA VISITA DOMICILIARIA PARA PROMOVER PRÁCTICAS SALUDABLES EN SALUD SEXUAL Y REPRODUCTIVA DURANTE LA VISITA DOMICILIAR	220401 - SAPOSOA	FAMILIA	Muy Alta		FISICO	150.00	150.00	150.00	150.00	150.00	150.00	150.00	150.00	150.00	150.00	150.00	150.00	1,800.00
					2024	COSTEO S/	0.00	0.00	0.00	0.00	6,302.00	0.00	0.00	0.00	0.00	0.00	0.00	0.00	6,302.00
						FISICO	150.00	150.00	150.00	150.00	150.00	150.00	150.00	150.00	150.00	150.00	150.00	150.00	1,800.00
					2025	COSTEO S/	0.00	0.00	0.00	0.00	6,302.00	0.00	0.00	0.00	0.00	0.00	0.00	0.00	6,302.00
						FISICO	33.00	33.00	33.00	33.00	33.00	33.00	33.00	33.00	33.00	33.00	35.00	35.00	400.00
	0087901 - ADOLESCENTE CON SUPLEMENTO DE HIERRO Y ACIDO FOLICO	220401 - SAPOSOA	ADOLESCENTE ATENDIDA	Muy Alta	2022	COSTEO S/	0.00	0.00	0.00	0.00	0.00	0.00	0.00	0.00	0.00	0.00	0.00	0.00	0.00
						FISICO	0.00	0.00	1.00	0.00	0.00	1.00	0.00	1.00	0.00	1.00	0.00	0.00	4.00
	3330602 - ASFIXIA DEL NACIMIENTO	220401 - SAPOSOA	CASO TRATADO	Muy Alta	2022	COSTEO S/	0.00	0.00	0.00	0.00	0.00	0.00	0.00	0.00	0.00	0.00	0.00	0.00	0.00

Documento Nro: 001-2021818368. Esta es una copia auténtica imprimible de un documento electrónico del GOBIERNO REGIONAL SAN MARTÍN, generado en concordancia por lo dispuesto en la ley 27269. Autenticidad e integridad pueden ser contrastada a través de la siguiente dirección web.

https://verificarfirma.regionsanmartin.gob.pe?codigo=e44290a7q89b7q434bqa947q72a55480913a&anex=312323

AOI00105900661	3330603 - NEONATO AFECTADO POR EL PARTO (TRAUMA OBSTETRICO)	220401 - SAPOSOA	CASO TRATADO	Muy Alta	2022	FISICO	0.00	0.00	1.00	0.00	0.00	1.00	0.00	0.00	1.00	0.00	0.00	0.00	3.00
						COSTEO S/	0.00	0.00	0.00	0.00	0.00	0.00	0.00	0.00	0.00	0.00	0.00	0.00	0.00
AOI00105900662	3330604 - NEONATO AFECTADO POR CONDICIONES MATERNAS (HTA, INFECCION, DM Y RPM)	220401 - SAPOSOA	CASO TRATADO	Muy Alta	2022	FISICO	0.00	0.00	1.00	0.00	0.00	1.00	0.00	0.00	1.00	0.00	0.00	0.00	3.00
						COSTEO S/	0.00	0.00	0.00	0.00	0.00	0.00	0.00	0.00	0.00	0.00	0.00	0.00	0.00
AOI00105900663	3330611 - TRASTORNOS METABOLICOS DEL RECIEN NACIDO. ICTERICIA NEONATAL NO FISIOLOGICA	220401 - SAPOSOA	CASO TRATADO	Muy Alta	2022	FISICO	0.00	0.00	1.00	0.00	0.00	1.00	0.00	0.00	1.00	0.00	0.00	1.00	4.00
						COSTEO S/	0.00	0.00	0.00	0.00	0.00	0.00	0.00	0.00	0.00	0.00	0.00	0.00	0.00
AOI00105900664	3330610 - SEPSIS NEONATAL	220401 - SAPOSOA	CASO TRATADO	Muy Alta	2022	FISICO	0.00	0.00	0.00	1.00	0.00	1.00	0.00	0.00	1.00	0.00	0.00	0.00	3.00
						COSTEO S/	0.00	0.00	0.00	0.00	0.00	0.00	0.00	0.00	0.00	0.00	0.00	0.00	0.00
AOI00105900666	3329901 - ENDOMETRITIS PUERPERAL	220401 - SAPOSOA	ACCION	Muy Alta	2022	FISICO	0.00	0.00	1.00	0.00	0.00	1.00	0.00	0.00	1.00	0.00	0.00	0.00	3.00
						COSTEO S/	0.00	0.00	0.00	0.00	0.00	0.00	0.00	0.00	0.00	0.00	0.00	0.00	0.00
AOI00105900667	3329902 - MASTITIS	220401 - SAPOSOA	CASO TRATADO	Muy Alta	2022	FISICO	0.00	0.00	1.00	0.00	0.00	0.00	1.00	0.00	0.00	0.00	1.00	0.00	3.00
						COSTEO S/	0.00	0.00	0.00	0.00	0.00	0.00	0.00	0.00	0.00	0.00	0.00	0.00	0.00
AOI00105900668	3329903 - OTRAS COMPLICACIONES DEL PUERPERIO	220401 - SAPOSOA	CASO TRATADO	Muy Alta	2022	FISICO	0.00	0.00	0.00	1.00	0.00	0.00	1.00	0.00	1.00	0.00	0.00	0.00	3.00
						COSTEO S/	0.00	0.00	0.00	0.00	0.00	0.00	0.00	0.00	0.00	0.00	0.00	0.00	0.00

OEI.05 - GENERAR CONDICIONES DE SALUD QUE APORTEN AL DESARROLLO INTEGRAL DE LA POBLACIÓN

AEI.05.01 - ATENCIÓN INTEGRAL PARA DISMINUIR LA ANEMIA EN NIÑOS MENORES DE 36 MESES

CODIGO	ACTIVIDAD OPERATIVA	UBIGEO	U.M.	PRIORIDAD	PERIODO MULTIANUAL	META	PROGRAMACION MENSUAL 01	02	03	04	05	06	07	08	09	10	11	12	TOTAL ANUAL
AOI00105900214	3331501 - ANEMIA	220401 - SAPOSOA	CASO TRATADO	Muy Alta	2022	FISICO	47.00	47.00	47.00	47.00	47.00	47.00	47.00	47.00	47.00	47.00	47.00	57.00	574.00
						COSTEO S/	8,632.66	8,632.66	8,632.66	8,632.66	8,632.66	8,632.66	8,632.66	8,632.66	8,632.66	8,632.66	8,632.66	8,632.74	103,592.00
					2023	FISICO	47.00	47.00	47.00	47.00	47.00	47.00	47.00	47.00	47.00	47.00	47.00	57.00	574.00
						COSTEO S/	8,632.66	8,632.66	8,632.66	8,632.66	8,632.66	8,632.66	8,632.66	8,632.66	8,632.66	8,632.66	8,632.66	8,632.74	103,592.00
					2024	FISICO	47.00	47.00	47.00	47.00	47.00	47.00	47.00	47.00	47.00	47.00	47.00	57.00	574.00
						COSTEO S/	8,632.66	8,632.66	8,632.66	8,632.66	8,632.66	8,632.66	8,632.66	8,632.66	8,632.66	8,632.66	8,632.66	8,632.74	103,592.00
					2025	FISICO	47.00	47.00	47.00	47.00	47.00	47.00	47.00	47.00	47.00	47.00	47.00	57.00	574.00
						COSTEO S/	8,632.66	8,632.66	8,632.66	8,632.66	8,632.66	8,632.66	8,632.66	8,632.66	8,632.66	8,632.66	8,632.66	8,632.74	103,592.00
AOI00105900425	3325512 - NIÑOS MENORES DE 36 MESES CON SUPLEMENTO DE HIERRO Y OTROS MICRONUTRIENTES	220401 - SAPOSOA	NIÑO SUPLEMENTADO	Muy Alta	2022	FISICO	64.00	64.00	64.00	64.00	64.00	64.00	64.00	64.00	64.00	64.00	64.00	64.00	768.00
						COSTEO S/	13,465.42	13,465.42	13,465.42	13,465.42	13,465.42	13,465.42	13,465.42	13,465.42	13,465.42	13,465.42	13,465.42	13,465.38	161,585.00
					2023	FISICO	64.00	64.00	64.00	64.00	64.00	64.00	64.00	64.00	64.00	64.00	64.00	64.00	768.00
						COSTEO S/	13,465.42	13,465.42	13,465.42	13,465.42	13,465.42	13,465.42	13,465.42	13,465.42	13,465.42	13,465.42	13,465.42	13,465.38	161,585.00
					2024	FISICO	64.00	64.00	64.00	64.00	64.00	64.00	64.00	64.00	64.00	64.00	64.00	64.00	768.00
						COSTEO S/	13,465.42	13,465.42	13,465.42	13,465.42	13,465.42	13,465.42	13,465.42	13,465.42	13,465.42	13,465.42	13,465.42	13,465.38	161,585.00
					2025	FISICO	64.00	64.00	64.00	64.00	64.00	64.00	64.00	64.00	64.00	64.00	64.00	64.00	768.00
						COSTEO S/	13,465.42	13,465.42	13,465.42	13,465.42	13,465.42	13,465.42	13,465.42	13,465.42	13,465.42	13,465.42	13,465.42	13,465.38	161,585.00
AOI00105900569	3325801 - INSPECCION A ESTABLECIMIENTOS QUE ALMACENAN, PREPARAN Y/O DISTRIBUYEN ALIMENTOS PARA PROGRAMAS SOCIALES	220401 - SAPOSOA	SERVICIO	Muy Alta	2022	FISICO	0.00	0.00	0.00	1.00	1.00	2.00	1.00	1.00	1.00	1.00	1.00	1.00	10.00
						COSTEO S/	0.00	0.00	0.00	0.00	0.00	0.00	0.00	0.00	0.00	0.00	0.00	0.00	0.00
					2023	FISICO	0.00	0.00	0.00	1.00	1.00	2.00	1.00	1.00	1.00	1.00	1.00	1.00	10.00
						COSTEO S/	0.00	0.00	0.00	0.00	0.00	0.00	0.00	0.00	0.00	0.00	0.00	0.00	0.00
					2024	FISICO	0.00	0.00	0.00	1.00	1.00	2.00	1.00	1.00	1.00	1.00	1.00	1.00	10.00
						COSTEO S/	0.00	0.00	0.00	0.00	0.00	0.00	0.00	0.00	0.00	0.00	0.00	0.00	0.00
					2025	FISICO	0.00	0.00	0.00	1.00	1.00	2.00	1.00	1.00	1.00	1.00	1.00	1.00	10.00
						COSTEO S/	0.00	0.00	0.00	0.00	0.00	0.00	0.00	0.00	0.00	0.00	0.00	0.00	0.00
AOI00105900665	ATENCION GESTANTE CON HIERRO Y ACIDO FOLICO	220401 - SAPOSOA	GESTANTE SUPLEMENTADA	Muy Alta	2022	FISICO	37.00	37.00	37.00	37.00	37.00	37.00	36.00	36.00	36.00	36.00	36.00	36.00	438.00
						COSTEO S/	0.00	0.00	0.00	0.00	0.00	0.00	0.00	0.00	0.00	0.00	0.00	0.00	0.00

AEI.05.02 - ATENCIÓN INTEGRAL PARA REDUCIR LA DESNUTRICIÓN CRÓNICA DE NIÑOS MENORES DE 05 AÑOS

CODIGO	ACTIVIDAD OPERATIVA	UBIGEO	U.M.	PRIORIDAD	PERIODO MULTIANUAL	META	PROGRAMACION MENSUAL 01	02	03	04	05	06	07	08	09	10	11	12	TOTAL ANUAL
AOI00105900201	4427602 - MONITOREO DEL PROGRAMA ARTICULADO NUTRICIONAL	220401 - SAPOSOA	MONITOREO	Muy Alta	2022	FISICO	0.00	1.00	1.00	0.00	1.00	1.00	0.00	0.00	1.00	0.00	0.00	1.00	6.00
						COSTEO S/	7,226.41	7,226.41	7,226.41	7,226.41	7,226.41	7,226.41	7,226.41	7,226.41	7,226.41	7,226.41	7,226.41	7,226.49	86,717.00
					2023	FISICO	0.00	1.00	1.00	0.00	1.00	1.00	0.00	0.00	1.00	0.00	0.00	1.00	6.00
						COSTEO S/	7,226.41	7,226.41	7,226.41	7,226.41	7,226.41	7,226.41	7,226.41	7,226.41	7,226.41	7,226.41	7,226.41	7,226.49	86,717.00
					2024	FISICO	0.00	1.00	1.00	0.00	1.00	1.00	0.00	0.00	1.00	0.00	0.00	1.00	6.00
						COSTEO S/	7,226.41	7,226.41	7,226.41	7,226.41	7,226.41	7,226.41	7,226.41	7,226.41	7,226.41	7,226.41	7,226.41	7,226.49	86,717.00
					2025	FISICO	0.00	1.00	1.00	0.00	1.00	1.00	0.00	0.00	1.00	0.00	0.00	1.00	6.00
						COSTEO S/	7,226.41	7,226.41	7,226.41	7,226.41	7,226.41	7,226.41	7,226.41	7,226.41	7,226.41	7,226.41	7,226.41	7,226.49	86,717.00
AOI00105900202	4427603 - EVALUACION DEL PROGRAMA ARTICULADO NUTRICIONAL	220401 - SAPOSOA	EVALUACION	Muy Alta	2022	FISICO	0.00	0.00	0.00	0.00	0.00	1.00	0.00	0.00	1.00	0.00	0.00	0.00	2.00
						COSTEO S/	0.00	0.00	0.00	0.00	0.00	0.00	0.00	0.00	0.00	0.00	0.00	0.00	0.00
					2023	FISICO	0.00	0.00	0.00	0.00	0.00	1.00	0.00	0.00	1.00	0.00	0.00	0.00	2.00
						COSTEO S/	0.00	0.00	0.00	0.00	0.00	0.00	0.00	0.00	0.00	0.00	0.00	0.00	0.00
					2024	FISICO	0.00	0.00	0.00	0.00	0.00	1.00	0.00	0.00	1.00	0.00	0.00	0.00	2.00
						COSTEO S/	0.00	0.00	0.00	0.00	0.00	0.00	0.00	0.00	0.00	0.00	0.00	0.00	0.00
					2025	FISICO	0.00	0.00	0.00	0.00	0.00	1.00	0.00	0.00	1.00	0.00	0.00	0.00	2.00
						COSTEO S/	0.00	0.00	0.00	0.00	0.00	0.00	0.00	0.00	0.00	0.00	0.00	0.00	0.00
AOI00105900203	4427604 - SUPERVISION DEL PROGRAMA ARTICULADO NUTRICIONAL	220401 - SAPOSOA	SUPERVISION REALIZADA	Muy Alta	2022	FISICO	0.00	0.00	1.00	0.00	1.00	0.00	0.00	0.00	1.00	0.00	1.00	0.00	4.00
						COSTEO S/	0.00	0.00	0.00	0.00	0.00	0.00	0.00	0.00	0.00	0.00	0.00	0.00	0.00
					2023	FISICO	0.00	0.00	1.00	0.00	1.00	0.00	0.00	0.00	1.00	0.00	1.00	0.00	4.00
						COSTEO S/	0.00	0.00	0.00	0.00	0.00	0.00	0.00	0.00	0.00	0.00	0.00	0.00	0.00
					2024	FISICO	0.00	0.00	1.00	0.00	1.00	0.00	0.00	0.00	1.00	0.00	1.00	0.00	4.00
						COSTEO S/	0.00	0.00	0.00	0.00	0.00	0.00	0.00	0.00	0.00	0.00	0.00	0.00	0.00
					2025	FISICO	0.00	0.00	1.00	0.00	1.00	0.00	0.00	0.00	1.00	0.00	1.00	0.00	4.00
						COSTEO S/	0.00	0.00	0.00	0.00	0.00	0.00	0.00	0.00	0.00	0.00	0.00	0.00	0.00
334740 - TRASTORNOS INTESTINAL		220401 - SAPOSOA	NIÑO ATENDIDO	Muy Alta	2022	FISICO	46.00	46.00	46.00	46.00	46.00	46.00	46.00	46.00	46.00	46.00	46.00	44.00	550.00
						COSTEO	13,715.08	13,715.08	13,715.08	13,715.08	13,715.08	13,715.08	13,715.08	13,715.08	13,715.08	13,715.08	13,715.08	13,715.12	164,581.00

Documento Nro: 001-2021818368. Esta es una copia auténtica imprimible de un documento electrónico del GOBIERNO REGIONAL SAN MARTÍN, generado en concordancia por lo dispuesto en la ley 27269. Autenticidad e integridad pueden ser contrastada a través de la siguiente dirección web.
https://verificarfirma.regionsanmartin.gob.pe?codigo=e44290a7q89b7q434bqa947q72a55480913a&anex=312323

				2023	S/														
					FISICO	46.00	46.00	46.00	46.00	46.00	46.00	46.00	46.00	46.00	46.00	46.00	44.00	550.00
					COSTEO S/	13,715.08	13,715.08	13,715.08	13,715.08	13,715.08	13,715.08	13,715.08	13,715.08	13,715.08	13,715.08	13,715.08	13,715.12	164,581.00
				2024	FISICO	46.00	46.00	46.00	46.00	46.00	46.00	46.00	46.00	46.00	46.00	46.00	44.00	550.00
					COSTEO S/	13,715.08	13,715.08	13,715.08	13,715.08	13,715.08	13,715.08	13,715.08	13,715.08	13,715.08	13,715.08	13,715.08	13,715.12	164,581.00
				2025	FISICO	46.00	46.00	46.00	46.00	46.00	46.00	46.00	46.00	46.00	46.00	46.00	44.00	550.00
					COSTEO S/	13,715.08	13,715.08	13,715.08	13,715.08	13,715.08	13,715.08	13,715.08	13,715.08	13,715.08	13,715.08	13,715.08	13,715.12	164,581.00
AOI00105900205	3331502 - SOB/ASMA	220401 - SAPOSOA	NIÑO ATENDIDO	Muy Alta	2022	FISICO	7.00	7.00	7.00	7.00	7.00	7.00	7.00	7.00	7.00	7.00	7.00	7.00	84.00
						COSTEO S/	5,623.75	5,623.75	5,623.75	5,623.75	5,623.75	5,623.75	5,623.75	5,623.75	5,623.75	5,623.75	5,623.75	5,623.75	67,485.00
				2023	FISICO	7.00	7.00	7.00	7.00	7.00	7.00	7.00	7.00	7.00	7.00	7.00	7.00	84.00
					COSTEO S/	5,623.75	5,623.75	5,623.75	5,623.75	5,623.75	5,623.75	5,623.75	5,623.75	5,623.75	5,623.75	5,623.75	5,623.75	67,485.00
				2024	FISICO	7.00	7.00	7.00	7.00	7.00	7.00	7.00	7.00	7.00	7.00	7.00	7.00	84.00
					COSTEO S/	5,623.75	5,623.75	5,623.75	5,623.75	5,623.75	5,623.75	5,623.75	5,623.75	5,623.75	5,623.75	5,623.75	5,623.75	67,485.00
				2025	FISICO	7.00	7.00	7.00	7.00	7.00	7.00	7.00	7.00	7.00	7.00	7.00	7.00	84.00
					COSTEO S/	5,623.75	5,623.75	5,623.75	5,623.75	5,623.75	5,623.75	5,623.75	5,623.75	5,623.75	5,623.75	5,623.75	5,623.75	67,485.00
AOI00105900206	3331101 - INFECCION RESPIRATORIA AGUDA (IRA) NO COMPLICADA	220401 - SAPOSOA	CASO TRATADO	Muy Alta	2022	FISICO	80.00	80.00	80.00	80.00	79.00	79.00	80.00	79.00	80.00	80.00	80.00	80.00	957.00
						COSTEO S/	19,988.75	19,988.75	19,988.75	19,988.75	19,988.75	19,988.75	19,988.75	19,988.75	19,988.75	19,988.75	19,988.75	19,988.75	239,865.00
				2023	FISICO	80.00	80.00	80.00	80.00	79.00	79.00	80.00	79.00	80.00	80.00	80.00	80.00	957.00
					COSTEO S/	19,988.75	19,988.75	19,988.75	19,988.75	19,988.75	19,988.75	19,988.75	19,988.75	19,988.75	19,988.75	19,988.75	19,988.75	239,865.00
				2024	FISICO	80.00	80.00	80.00	80.00	79.00	79.00	80.00	79.00	80.00	80.00	80.00	80.00	957.00
					COSTEO S/	19,988.75	19,988.75	19,988.75	19,988.75	19,988.75	19,988.75	19,988.75	19,988.75	19,988.75	19,988.75	19,988.75	19,988.75	239,865.00
				2025	FISICO	80.00	80.00	80.00	80.00	79.00	79.00	80.00	79.00	80.00	80.00	80.00	80.00	957.00
					COSTEO S/	19,988.75	19,988.75	19,988.75	19,988.75	19,988.75	19,988.75	19,988.75	19,988.75	19,988.75	19,988.75	19,988.75	19,988.75	239,865.00
AOI00105900207	3331201 - EDA ACUOSA NO COMPLICADA	220401 - SAPOSOA	CASO TRATADO	Muy Alta	2022	FISICO	42.00	42.00	42.00	42.00	42.00	42.00	42.00	42.00	42.00	42.00	42.00	42.00	504.00
						COSTEO S/	19,676.50	19,676.50	23,061.50	19,676.50	19,676.50	19,676.50	19,676.50	19,676.50	19,676.50	19,676.50	19,676.50	19,676.50	239,503.00
				2023	FISICO	42.00	42.00	42.00	42.00	42.00	42.00	42.00	42.00	42.00	42.00	42.00	42.00	504.00
					COSTEO S/	19,676.50	19,676.50	23,061.50	19,676.50	19,676.50	19,676.50	19,676.50	19,676.50	19,676.50	19,676.50	19,676.50	19,676.50	239,503.00
				2024	FISICO	42.00	42.00	42.00	42.00	42.00	42.00	42.00	42.00	42.00	42.00	42.00	42.00	504.00
					COSTEO S/	19,676.50	19,676.50	23,061.50	19,676.50	19,676.50	19,676.50	19,676.50	19,676.50	19,676.50	19,676.50	19,676.50	19,676.50	239,503.00
				2025	FISICO	42.00	42.00	42.00	42.00	42.00	42.00	42.00	42.00	42.00	42.00	42.00	42.00	504.00
					COSTEO S/	19,676.50	19,676.50	23,061.50	19,676.50	19,676.50	19,676.50	19,676.50	19,676.50	19,676.50	19,676.50	19,676.50	19,676.50	239,503.00
AOI00105900208	3331301 - INFECCIONES RESPIRATORIAS AGUDAS CON COMPLICACIONES	220401 - SAPOSOA	CASO TRATADO	Muy Alta	2022	FISICO	5.00	5.00	5.00	5.00	5.00	5.00	5.00	5.00	5.00	5.00	5.00	5.00	60.00
						COSTEO S/	12,883.33	12,883.33	12,883.33	12,883.33	12,883.33	12,883.33	12,883.33	12,883.33	12,883.33	12,883.33	12,883.33	12,889.37	154,606.00
				2023	FISICO	5.00	5.00	5.00	5.00	5.00	5.00	5.00	5.00	5.00	5.00	5.00	5.00	60.00
					COSTEO S/	12,883.33	12,883.33	12,883.33	12,883.33	12,883.33	12,883.33	12,883.33	12,883.33	12,883.33	12,883.33	12,883.33	12,889.37	154,606.00
				2024	FISICO	5.00	5.00	5.00	5.00	5.00	5.00	5.00	5.00	5.00	5.00	5.00	5.00	60.00
					COSTEO S/	12,883.33	12,883.33	12,883.33	12,883.33	12,883.33	12,883.33	12,883.33	12,883.33	12,883.33	12,883.33	12,883.33	12,889.37	154,606.00
				2025	FISICO	5.00	5.00	5.00	5.00	5.00	5.00	5.00	5.00	5.00	5.00	5.00	5.00	60.00
					COSTEO S/	12,883.33	12,883.33	12,883.33	12,883.33	12,883.33	12,883.33	12,883.33	12,883.33	12,883.33	12,883.33	12,883.33	12,889.37	154,606.00
AOI00105900209	3331302 - NEUMONIA GRAVE O ENFERMEDAD MUY GRAVE EN NIÑOS MENORES DE 2 MESES	220401 - SAPOSOA	CASO TRATADO	Muy Alta	2022	FISICO	0.00	0.00	1.00	0.00	0.00	1.00	0.00	0.00	1.00	0.00	0.00	0.00	3.00
						COSTEO S/	0.00	0.00	0.00	0.00	0.00	0.00	0.00	0.00	0.00	0.00	0.00	0.00	0.00
				2023	FISICO	0.00	0.00	1.00	0.00	0.00	1.00	0.00	0.00	1.00	0.00	0.00	0.00	3.00
					COSTEO S/	0.00	0.00	0.00	0.00	0.00	0.00	0.00	0.00	0.00	0.00	0.00	0.00	0.00
				2024	FISICO	0.00	0.00	1.00	0.00	0.00	1.00	0.00	0.00	1.00	0.00	0.00	0.00	3.00
					COSTEO S/	0.00	0.00	0.00	0.00	0.00	0.00	0.00	0.00	0.00	0.00	0.00	0.00	0.00
				2025	FISICO	0.00	0.00	1.00	0.00	0.00	1.00	0.00	0.00	1.00	0.00	0.00	0.00	3.00
					COSTEO S/	0.00	0.00	0.00	0.00	0.00	0.00	0.00	0.00	0.00	0.00	0.00	0.00	0.00
AOI00105900210	3331305 - NEUMONIA Y ENFERMEDAD MUY GRAVE EN NIÑOS DE 2 MESES A 4 AÑOS	220401 - SAPOSOA	CASO TRATADO	Muy Alta	2022	FISICO	0.00	0.00	2.00	0.00	0.00	2.00	0.00	0.00	0.00	1.00	0.00	0.00	5.00
						COSTEO S/	0.00	0.00	0.00	0.00	0.00	0.00	0.00	0.00	0.00	0.00	0.00	0.00	0.00
				2023	FISICO	0.00	0.00	2.00	0.00	0.00	2.00	0.00	0.00	0.00	1.00	0.00	0.00	5.00
					COSTEO S/	0.00	0.00	0.00	0.00	0.00	0.00	0.00	0.00	0.00	0.00	0.00	0.00	0.00
				2024	FISICO	0.00	0.00	2.00	0.00	0.00	2.00	0.00	0.00	0.00	1.00	0.00	0.00	5.00
					COSTEO S/	0.00	0.00	0.00	0.00	0.00	0.00	0.00	0.00	0.00	0.00	0.00	0.00	0.00
				2025	FISICO	0.00	0.00	2.00	0.00	0.00	2.00	0.00	0.00	0.00	1.00	0.00	0.00	5.00
					COSTEO S/	0.00	0.00	0.00	0.00	0.00	0.00	0.00	0.00	0.00	0.00	0.00	0.00	0.00
AOI00105900211	3331401 - ATENCION EDA CON ALGUN GRADO DE DESHIDRATACION	220401 - SAPOSOA	CASO TRATADO	Muy Alta	2022	FISICO	0.00	0.00	2.00	0.00	0.00	2.00	0.00	0.00	2.00	0.00	0.00	0.00	6.00
						COSTEO S/	13,788.16	13,788.16	13,788.16	13,788.16	13,788.16	13,788.16	13,788.16	13,788.16	13,788.16	13,788.16	13,788.16	13,788.24	165,458.00
				2023	FISICO	0.00	0.00	2.00	0.00	0.00	2.00	0.00	0.00	2.00	0.00	0.00	0.00	6.00
					COSTEO S/	13,788.16	13,788.16	13,788.16	13,788.16	13,788.16	13,788.16	13,788.16	13,788.16	13,788.16	13,788.16	13,788.16	13,788.24	165,458.00
				2024	FISICO	0.00	0.00	2.00	0.00	0.00	2.00	0.00	0.00	2.00	0.00	0.00	0.00	6.00
					COSTEO S/	13,788.16	13,788.16	13,788.16	13,788.16	13,788.16	13,788.16	13,788.16	13,788.16	13,788.16	13,788.16	13,788.16	13,788.24	165,458.00
				2025	FISICO	0.00	0.00	2.00	0.00	0.00	2.00	0.00	0.00	2.00	0.00	0.00	0.00	6.00
					COSTEO S/	13,788.16	13,788.16	13,788.16	13,788.16	13,788.16	13,788.16	13,788.16	13,788.16	13,788.16	13,788.16	13,788.16	13,788.24	165,458.00
AOI00105900212	3325104 - FAMILIAS CON NIÑO(AS) < DE 36 MESES Y GESTANTES RECIBEN SESIONES DEMOSTRATIVAS EN PREPARACION DE ALIMENTOS	220401 - SAPOSOA	FAMILIA CAPACITADA	Muy Alta	2022	FISICO	36.00	36.00	36.00	36.00	36.00	36.00	36.00	36.00	36.00	36.00	36.00	36.00	432.00
						COSTEO S/	13,896.00	13,896.00	19,932.75	13,896.00	13,896.00	19,932.75	13,896.00	19,932.75	13,896.00	19,932.75	13,896.00	13,896.00	190,899.00
				2023	FISICO	36.00	36.00	36.00	36.00	36.00	36.00	36.00	36.00	36.00	36.00	36.00	36.00	432.00
					COSTEO S/	13,896.00	13,896.00	19,932.75	13,896.00	13,896.00	19,932.75	13,896.00	19,932.75	13,896.00	19,932.75	13,896.00	13,896.00	190,899.00
				2024	FISICO	36.00	36.00	36.00	36.00	36.00	36.00	36.00	36.00	36.00	36.00	36.00	36.00	432.00
					COSTEO S/	13,896.00	13,896.00	19,932.75	13,896.00	13,896.00	19,932.75	13,896.00	19,932.75	13,896.00	19,932.75	13,896.00	13,896.00	190,899.00
				2025	FISICO	36.00	36.00	36.00	36.00	36.00	36.00	36.00	36.00	36.00	36.00	36.00	36.00	432.00
					COSTEO S/	13,896.00	13,896.00	19,932.75	13,896.00	13,896.00	19,932.75	13,896.00	19,932.75	13,896.00	19,932.75	13,896.00	13,896.00	190,899.00
AOI00105900215	3325508 - SEGUIMIENTO DEL NIÑO Y NIÑA DE ALTO RIESGO	220401 - SAPOSOA	NIÑO ATENDIDO	Muy Alta	2022	FISICO	40.00	40.00	40.00	40.00	40.00	40.00	40.00	40.00	40.00	40.00	40.00	40.00	480.00
						COSTEO S/	0.00	0.00	0.00	0.00	0.00	0.00	0.00	0.00	0.00	0.00	0.00	0.00	0.00
				2023	FISICO	40.00	40.00	40.00	40.00	40.00	40.00	40.00	40.00	40.00	40.00	40.00	40.00	480.00
					COSTEO S/	0.00	0.00	0.00	0.00	0.00	0.00	0.00	0.00	0.00	0.00	0.00	0.00	0.00
				2024	FISICO	40.00	40.00	40.00	40.00	40.00	40.00	40.00	40.00	40.00	40.00	40.00	40.00	480.00
					COSTEO S/	0.00	0.00	0.00	0.00	0.00	0.00	0.00	0.00	0.00	0.00	0.00	0.00	0.00

Documento Nro: 001-2021818368. Esta es una copia auténtica imprimible de un documento electrónico del GOBIERNO REGIONAL SAN MARTÍN, generado en concordancia por lo dispuesto en la ley 27269. Autenticidad e integridad pueden ser contrastada a través de la siguiente dirección web.

https://verificarfirma.regionsanmartin.gob.pe?codigo=e44290a7q89b7q434bqa947q72a55480913a&anex=312323

					2025	FISICO	40.00	40.00	40.00	40.00	40.00	40.00	40.00	40.00	40.00	40.00	40.00	40.00	480.00
						COSTEO S/	0.00	0.00	0.00	0.00	0.00	0.00	0.00	0.00	0.00	0.00	0.00	0.00	0.00
AOI00105900216	3325509 - RECIEN NACIDO CON CONTROLES CRED COMPLETO	220401 - SAPOSOA	RECIEN NACIDO ATENDIDO	Muy Alta	2022	FISICO	34.00	34.00	34.00	34.00	34.00	34.00	34.00	34.00	34.00	34.00	34.00	34.00	408.00
						COSTEO S/	0.00	0.00	0.00	0.00	0.00	0.00	0.00	0.00	0.00	0.00	0.00	0.00	0.00
					2023	FISICO	34.00	34.00	34.00	34.00	34.00	34.00	34.00	34.00	34.00	34.00	34.00	34.00	408.00
						COSTEO S/	0.00	0.00	0.00	0.00	0.00	0.00	0.00	0.00	0.00	0.00	0.00	0.00	0.00
					2024	FISICO	34.00	34.00	34.00	34.00	34.00	34.00	34.00	34.00	34.00	34.00	34.00	34.00	408.00
						COSTEO S/	0.00	0.00	0.00	0.00	0.00	0.00	0.00	0.00	0.00	0.00	0.00	0.00	0.00
					2025	FISICO	34.00	34.00	34.00	34.00	34.00	34.00	34.00	34.00	34.00	34.00	34.00	34.00	408.00
						COSTEO S/	0.00	0.00	0.00	0.00	0.00	0.00	0.00	0.00	0.00	0.00	0.00	0.00	0.00
AOI00105900217	3325510 - NIÑOS MENORES DE 36 MESES CON CONTROLES CRED COMPLETO PARA SU EDAD	220401 - SAPOSOA	NIÑO CONTROLADO	Muy Alta	2022	FISICO	112.00	112.00	112.00	112.00	112.00	112.00	112.00	112.00	112.00	112.00	112.00	111.00	1,343.00
						COSTEO S/	20,333.00	20,333.00	20,333.00	20,333.00	31,634.00	20,333.00	20,333.00	20,333.00	20,333.00	20,333.00	20,333.00	20,333.00	255,297.00
					2023	FISICO	112.00	112.00	112.00	112.00	112.00	112.00	112.00	112.00	112.00	112.00	112.00	111.00	1,343.00
						COSTEO S/	20,333.00	20,333.00	20,333.00	20,333.00	31,634.00	20,333.00	20,333.00	20,333.00	20,333.00	20,333.00	20,333.00	20,333.00	255,297.00
					2024	FISICO	112.00	112.00	112.00	112.00	112.00	112.00	112.00	112.00	112.00	112.00	112.00	111.00	1,343.00
						COSTEO S/	20,333.00	20,333.00	20,333.00	20,333.00	31,634.00	20,333.00	20,333.00	20,333.00	20,333.00	20,333.00	20,333.00	20,333.00	255,297.00
					2025	FISICO	112.00	112.00	112.00	112.00	112.00	112.00	112.00	112.00	112.00	112.00	112.00	111.00	1,343.00
						COSTEO S/	20,333.00	20,333.00	20,333.00	20,333.00	31,634.00	20,333.00	20,333.00	20,333.00	20,333.00	20,333.00	20,333.00	20,333.00	255,297.00
AOI00105900218	3325511 - NIÑOS MENORES DE 36 MESES CON TEST DE GRAHAM Y EXAMEN SERIADO	220401 - SAPOSOA	PERSONA TAMIZADA	Muy Alta	2022	FISICO	112.00	112.00	112.00	112.00	112.00	112.00	112.00	112.00	112.00	112.00	112.00	111.00	1,343.00
						COSTEO S/	0.00	0.00	0.00	0.00	0.00	0.00	0.00	0.00	0.00	0.00	0.00	0.00	0.00
					2023	FISICO	112.00	112.00	112.00	112.00	112.00	112.00	112.00	112.00	112.00	112.00	112.00	111.00	1,343.00
						COSTEO S/	0.00	0.00	0.00	0.00	0.00	0.00	0.00	0.00	0.00	0.00	0.00	0.00	0.00
					2024	FISICO	112.00	112.00	112.00	112.00	112.00	112.00	112.00	112.00	112.00	112.00	112.00	111.00	1,343.00
						COSTEO S/	0.00	0.00	0.00	0.00	0.00	0.00	0.00	0.00	0.00	0.00	0.00	0.00	0.00
					2025	FISICO	112.00	112.00	112.00	112.00	112.00	112.00	112.00	112.00	112.00	112.00	112.00	111.00	1,343.00
						COSTEO S/	0.00	0.00	0.00	0.00	0.00	0.00	0.00	0.00	0.00	0.00	0.00	0.00	0.00
AOI00105900219	3325401 - VACUNACION NIÑO < 1 AÑO	220401 - SAPOSOA	NIÑO PROTEGIDO	Muy Alta	2022	FISICO	36.00	36.00	36.00	36.00	36.00	37.00	36.00	36.00	37.00	36.00	36.00	36.00	434.00
						COSTEO S/	0.00	0.00	0.00	0.00	0.00	0.00	0.00	0.00	0.00	0.00	0.00	0.00	0.00
					2023	FISICO	36.00	36.00	36.00	36.00	36.00	37.00	36.00	36.00	37.00	36.00	36.00	36.00	434.00
						COSTEO S/	0.00	0.00	0.00	0.00	0.00	0.00	0.00	0.00	0.00	0.00	0.00	0.00	0.00
					2024	FISICO	36.00	36.00	36.00	36.00	36.00	37.00	36.00	36.00	37.00	36.00	36.00	36.00	434.00
						COSTEO S/	0.00	0.00	0.00	0.00	0.00	0.00	0.00	0.00	0.00	0.00	0.00	0.00	0.00
					2025	FISICO	36.00	36.00	36.00	36.00	36.00	37.00	36.00	36.00	37.00	36.00	36.00	36.00	434.00
						COSTEO S/	0.00	0.00	0.00	0.00	0.00	0.00	0.00	0.00	0.00	0.00	0.00	0.00	0.00
AOI00105900220	3325402 - VACUNACION NIÑO = 1 AÑOS	220401 - SAPOSOA	NIÑO PROTEGIDO	Muy Alta	2022	FISICO	36.00	37.00	37.00	37.00	37.00	37.00	37.00	37.00	37.00	37.00	36.00	36.00	441.00
						COSTEO S/	23,710.24	23,710.24	23,710.24	23,710.24	23,710.24	23,710.24	23,710.24	23,710.24	23,710.24	23,710.24	23,710.24	23,710.36	284,523.00
					2023	FISICO	36.00	37.00	37.00	37.00	37.00	37.00	37.00	37.00	37.00	37.00	36.00	36.00	441.00
						COSTEO S/	23,710.24	23,710.24	23,710.24	23,710.24	23,710.24	23,710.24	23,710.24	23,710.24	23,710.24	23,710.24	23,710.24	23,710.36	284,523.00
					2024	FISICO	36.00	37.00	37.00	37.00	37.00	37.00	37.00	37.00	37.00	37.00	36.00	36.00	441.00
						COSTEO S/	23,710.24	23,710.24	23,710.24	23,710.24	23,710.24	23,710.24	23,710.24	23,710.24	23,710.24	23,710.24	23,710.24	23,710.36	284,523.00
					2025	FISICO	36.00	37.00	37.00	37.00	37.00	37.00	37.00	37.00	37.00	37.00	36.00	36.00	441.00
						COSTEO S/	23,710.24	23,710.24	23,710.24	23,710.24	23,710.24	23,710.24	23,710.24	23,710.24	23,710.24	23,710.24	23,710.24	23,710.36	284,523.00
AOI00105900221	3325403 - VACUNACION NIÑO = 4 AÑOS	220401 - SAPOSOA	NIÑO PROTEGIDO	Muy Alta	2022	FISICO	41.00	42.00	42.00	42.00	42.00	42.00	42.00	42.00	42.00	42.00	42.00	41.00	502.00
						COSTEO S/	0.00	0.00	0.00	0.00	0.00	0.00	0.00	0.00	0.00	0.00	0.00	0.00	0.00
					2023	FISICO	41.00	42.00	42.00	42.00	42.00	42.00	42.00	42.00	42.00	42.00	42.00	41.00	502.00
						COSTEO S/	0.00	0.00	0.00	0.00	0.00	0.00	0.00	0.00	0.00	0.00	0.00	0.00	0.00
					2024	FISICO	41.00	42.00	42.00	42.00	42.00	42.00	42.00	42.00	42.00	42.00	42.00	41.00	502.00
						COSTEO S/	0.00	0.00	0.00	0.00	0.00	0.00	0.00	0.00	0.00	0.00	0.00	0.00	0.00
					2025	FISICO	41.00	42.00	42.00	42.00	42.00	42.00	42.00	42.00	42.00	42.00	42.00	41.00	502.00
						COSTEO S/	0.00	0.00	0.00	0.00	0.00	0.00	0.00	0.00	0.00	0.00	0.00	0.00	0.00
AOI00105900222	3325404 - VACUNACION NIÑO RECIEN NACIDO	220401 - SAPOSOA	NIÑO PROTEGIDO	Muy Alta	2022	FISICO	34.00	34.00	34.00	34.00	34.00	34.00	34.00	34.00	34.00	34.00	34.00	34.00	408.00
						COSTEO S/	0.00	0.00	0.00	0.00	0.00	0.00	0.00	0.00	0.00	0.00	0.00	0.00	0.00
					2023	FISICO	34.00	34.00	34.00	34.00	34.00	34.00	34.00	34.00	34.00	34.00	34.00	34.00	408.00
						COSTEO S/	0.00	0.00	0.00	0.00	0.00	0.00	0.00	0.00	0.00	0.00	0.00	0.00	0.00
					2024	FISICO	34.00	34.00	34.00	34.00	34.00	34.00	34.00	34.00	34.00	34.00	34.00	34.00	408.00
						COSTEO S/	0.00	0.00	0.00	0.00	0.00	0.00	0.00	0.00	0.00	0.00	0.00	0.00	0.00
					2025	FISICO	34.00	34.00	34.00	34.00	34.00	34.00	34.00	34.00	34.00	34.00	34.00	34.00	408.00
						COSTEO S/	0.00	0.00	0.00	0.00	0.00	0.00	0.00	0.00	0.00	0.00	0.00	0.00	0.00
AOI00105900223	3325405 - VACUNACION NIÑO = 2 AÑOS	220401 - SAPOSOA	NIÑO PROTEGIDO	Muy Alta	2022	FISICO	37.00	37.00	37.00	37.00	37.00	37.00	37.00	37.00	37.00	37.00	37.00	37.00	444.00
						COSTEO S/	0.00	0.00	0.00	0.00	0.00	0.00	0.00	0.00	0.00	0.00	0.00	0.00	0.00
					2023	FISICO	37.00	37.00	37.00	37.00	37.00	37.00	37.00	37.00	37.00	37.00	37.00	37.00	444.00
						COSTEO S/	0.00	0.00	0.00	0.00	0.00	0.00	0.00	0.00	0.00	0.00	0.00	0.00	0.00
					2024	FISICO	37.00	37.00	37.00	37.00	37.00	37.00	37.00	37.00	37.00	37.00	37.00	37.00	444.00
						COSTEO S/	0.00	0.00	0.00	0.00	0.00	0.00	0.00	0.00	0.00	0.00	0.00	0.00	0.00
					2025	FISICO	37.00	37.00	37.00	37.00	37.00	37.00	37.00	37.00	37.00	37.00	37.00	37.00	444.00
						COSTEO S/	0.00	0.00	0.00	0.00	0.00	0.00	0.00	0.00	0.00	0.00	0.00	0.00	0.00
AOI00105900224	3325406 - VACUNACION NIÑO = 3 AÑOS	220401 - SAPOSOA	NIÑO PROTEGIDO	Muy Alta	2022	FISICO	5.00	5.00	5.00	5.00	5.00	5.00	5.00	5.00	5.00	5.00	5.00	5.00	60.00
						COSTEO S/	0.00	0.00	0.00	0.00	0.00	0.00	0.00	0.00	0.00	0.00	0.00	0.00	0.00
					2023	FISICO	5.00	5.00	5.00	5.00	5.00	5.00	5.00	5.00	5.00	5.00	5.00	5.00	60.00
						COSTEO S/	0.00	0.00	0.00	0.00	0.00	0.00	0.00	0.00	0.00	0.00	0.00	0.00	0.00
					2024	FISICO	5.00	5.00	5.00	5.00	5.00	5.00	5.00	5.00	5.00	5.00	5.00	5.00	60.00
						COSTEO S/	0.00	0.00	0.00	0.00	0.00	0.00	0.00	0.00	0.00	0.00	0.00	0.00	0.00
					2025	FISICO	5.00	5.00	5.00	5.00	5.00	5.00	5.00	5.00	5.00	5.00	5.00	5.00	60.00
						COSTEO S/	0.00	0.00	0.00	0.00	0.00	0.00	0.00	0.00	0.00	0.00	0.00	0.00	0.00
AOI00105900225	3326407 - VACUNACION NIÑO DE MADRE VIH	220401 - SAPOSOA	NIÑO PROTEGIDO	Muy Alta	2022	FISICO	0.00	0.00	0.00	2.00	0.00	0.00	0.00	2.00	0.00	0.00	0.00	0.00	4.00
						COSTEO	0.00	0.00	0.00	0.00	0.00	0.00	0.00	0.00	0.00	0.00	0.00	0.00	0.00

Documento Nro: 001-2021818368. Esta es una copia auténtica imprimible de un documento electrónico del GOBIERNO REGIONAL SAN MARTIN, generado en concordancia por lo dispuesto en la ley 27269. Autenticidad e integridad pueden ser contrastada a través de la siguiente dirección web.

https://verificarfirma.regionsanmartin.gob.pe?codigo=e44290a7q89b7q434bqa947q72a55480913a&anex=312323

					2023	S/													
						FISICO	0.00	0.00	0.00	2.00	0.00	0.00	0.00	2.00	0.00	0.00	0.00	0.00	4.00
						COSTEO S/	0.00	0.00	0.00	0.00	0.00	0.00	0.00	0.00	0.00	0.00	0.00	0.00	0.00
					2024	FISICO	0.00	0.00	0.00	2.00	0.00	0.00	0.00	2.00	0.00	0.00	0.00	0.00	4.00
						COSTEO S/	0.00	0.00	0.00	0.00	0.00	0.00	0.00	0.00	0.00	0.00	0.00	0.00	0.00
					2025	FISICO	0.00	0.00	0.00	2.00	0.00	0.00	0.00	2.00	0.00	0.00	0.00	0.00	4.00
						COSTEO S/	0.00	0.00	0.00	0.00	0.00	0.00	0.00	0.00	0.00	0.00	0.00	0.00	0.00
AOI00105900226	3325408 - ATENCION DE LAS REACCIONES ADVERSAS A LAS VACUNAS	220401 - SAPOSOA	CASO TRATADO	Muy Alta	2022	FISICO	0.00	0.00	0.00	0.00	0.00	0.00	2.00	0.00	0.00	0.00	0.00	0.00	2.00
						COSTEO S/	0.00	0.00	0.00	0.00	0.00	0.00	0.00	0.00	0.00	0.00	0.00	0.00	0.00
					2023	FISICO	0.00	0.00	0.00	0.00	0.00	0.00	2.00	0.00	0.00	0.00	0.00	0.00	2.00
						COSTEO S/	0.00	0.00	0.00	0.00	0.00	0.00	0.00	0.00	0.00	0.00	0.00	0.00	0.00
					2024	FISICO	0.00	0.00	0.00	0.00	0.00	0.00	2.00	0.00	0.00	0.00	0.00	0.00	2.00
						COSTEO S/	0.00	0.00	0.00	0.00	0.00	0.00	0.00	0.00	0.00	0.00	0.00	0.00	0.00
					2025	FISICO	0.00	0.00	0.00	0.00	0.00	0.00	2.00	0.00	0.00	0.00	0.00	0.00	2.00
						COSTEO S/	0.00	0.00	0.00	0.00	0.00	0.00	0.00	0.00	0.00	0.00	0.00	0.00	0.00
AOI00105900426	3330802 - ASISTENCIA TÉCNICA EN TRATAMIENTO DEL AGUA EN CENTROS POBLADOS SIN SISTEMAS DE ABASTECIMIENTO DE AGUA	220401 - SAPOSOA	ACCION	Muy Alta	2022	FISICO	0.00	0.00	0.00	0.00	0.00	1.00	0.00	0.00	0.00	0.00	0.00	0.00	1.00
						COSTEO S/	0.00	0.00	0.00	0.00	0.00	10,793.00	0.00	0.00	0.00	0.00	0.00	0.00	10,793.00
					2023	FISICO	0.00	0.00	0.00	0.00	0.00	1.00	0.00	0.00	0.00	0.00	0.00	0.00	1.00
						COSTEO S/	0.00	0.00	0.00	0.00	0.00	10,793.00	0.00	0.00	0.00	0.00	0.00	0.00	10,793.00
					2024	FISICO	0.00	0.00	0.00	0.00	0.00	1.00	0.00	0.00	0.00	0.00	0.00	0.00	1.00
						COSTEO S/	0.00	0.00	0.00	0.00	0.00	10,793.00	0.00	0.00	0.00	0.00	0.00	0.00	10,793.00
					2025	FISICO	0.00	0.00	0.00	0.00	0.00	1.00	0.00	0.00	0.00	0.00	0.00	0.00	1.00
						COSTEO S/	0.00	0.00	0.00	0.00	0.00	10,793.00	0.00	0.00	0.00	0.00	0.00	0.00	10,793.00
AOI00105900429	3326001 - INSPECCION SANITARIA DE SISTEMAS DE AGUA	220401 - SAPOSOA	INSPECCION	Muy Alta	2022	FISICO	0.00	2.00	2.00	2.00	1.00	1.00	1.00	1.00	1.00	2.00	0.00	0.00	13.00
						COSTEO S/	0.00	0.00	0.00	3,245.00	31,543.00	0.00	0.00	0.00	0.00	0.00	0.00	0.00	34,788.00
					2023	FISICO	0.00	2.00	2.00	2.00	1.00	1.00	1.00	1.00	1.00	2.00	0.00	0.00	13.00
						COSTEO S/	0.00	0.00	0.00	3,245.00	31,543.00	0.00	0.00	0.00	0.00	0.00	0.00	0.00	34,788.00
					2024	FISICO	0.00	2.00	2.00	2.00	1.00	1.00	1.00	1.00	1.00	2.00	0.00	0.00	13.00
						COSTEO S/	0.00	0.00	0.00	3,245.00	31,543.00	0.00	0.00	0.00	0.00	0.00	0.00	0.00	34,788.00
					2025	FISICO	0.00	2.00	2.00	2.00	1.00	1.00	1.00	1.00	1.00	2.00	0.00	0.00	13.00
						COSTEO S/	0.00	0.00	0.00	3,245.00	31,543.00	0.00	0.00	0.00	0.00	0.00	0.00	0.00	34,788.00
AOI00105900430	3326005 - INSPECCION ESPECIALIZADA ZONA RURAL	220401 - SAPOSOA	CENTRO POBLADO	Muy Alta	2022	FISICO	0.00	0.00	0.00	0.00	0.00	1.00	0.00	0.00	0.00	0.00	0.00	0.00	1.00
						COSTEO S/	0.00	0.00	0.00	0.00	0.00	0.00	0.00	0.00	0.00	0.00	0.00	0.00	0.00
					2023	FISICO	0.00	0.00	0.00	0.00	0.00	1.00	0.00	0.00	0.00	0.00	0.00	0.00	1.00
						COSTEO S/	0.00	0.00	0.00	0.00	0.00	0.00	0.00	0.00	0.00	0.00	0.00	0.00	0.00
					2024	FISICO	0.00	0.00	0.00	0.00	0.00	1.00	0.00	0.00	0.00	0.00	0.00	0.00	1.00
						COSTEO S/	0.00	0.00	0.00	0.00	0.00	0.00	0.00	0.00	0.00	0.00	0.00	0.00	0.00
					2025	FISICO	0.00	0.00	0.00	0.00	0.00	1.00	0.00	0.00	0.00	0.00	0.00	0.00	1.00
						COSTEO S/	0.00	0.00	0.00	0.00	0.00	0.00	0.00	0.00	0.00	0.00	0.00	0.00	0.00
AOI00105900554	3326002 - MONITOREO DE PARAMETROS DE CAMPO ZONA URBANA	220401 - SAPOSOA	CENTRO POBLADO	Muy Alta	2022	FISICO	0.00	0.00	0.00	0.00	1.00	1.00	1.00	1.00	1.00	0.00	0.00	0.00	5.00
						COSTEO S/	0.00	0.00	0.00	0.00	0.00	0.00	0.00	0.00	0.00	0.00	0.00	0.00	0.00
					2023	FISICO	0.00	0.00	0.00	0.00	1.00	1.00	1.00	1.00	1.00	0.00	0.00	0.00	5.00
						COSTEO S/	0.00	0.00	0.00	0.00	0.00	0.00	0.00	0.00	0.00	0.00	0.00	0.00	0.00
					2024	FISICO	0.00	0.00	0.00	0.00	1.00	1.00	1.00	1.00	1.00	0.00	0.00	0.00	5.00
						COSTEO S/	0.00	0.00	0.00	0.00	0.00	0.00	0.00	0.00	0.00	0.00	0.00	0.00	0.00
					2025	FISICO	0.00	0.00	0.00	0.00	1.00	1.00	1.00	1.00	1.00	0.00	0.00	0.00	5.00
						COSTEO S/	0.00	0.00	0.00	0.00	0.00	0.00	0.00	0.00	0.00	0.00	0.00	0.00	0.00
AOI00105900555	3326003 - MONITOREO DE PARAMETROS DE CAMPO ZONA RURAL	220401 - SAPOSOA	CENTRO POBLADO	Muy Alta	2022	FISICO	0.00	0.00	0.00	1.00	1.00	1.00	1.00	1.00	1.00	1.00	1.00	0.00	8.00
						COSTEO S/	0.00	0.00	0.00	0.00	0.00	0.00	0.00	0.00	0.00	0.00	0.00	0.00	0.00
					2023	FISICO	0.00	0.00	0.00	1.00	1.00	1.00	1.00	1.00	1.00	1.00	1.00	0.00	8.00
						COSTEO S/	0.00	0.00	0.00	0.00	0.00	0.00	0.00	0.00	0.00	0.00	0.00	0.00	0.00
					2024	FISICO	0.00	0.00	0.00	1.00	1.00	1.00	1.00	1.00	1.00	1.00	1.00	0.00	8.00
						COSTEO S/	0.00	0.00	0.00	0.00	0.00	0.00	0.00	0.00	0.00	0.00	0.00	0.00	0.00
					2025	FISICO	0.00	0.00	0.00	1.00	1.00	1.00	1.00	1.00	1.00	1.00	1.00	0.00	8.00
						COSTEO S/	0.00	0.00	0.00	0.00	0.00	0.00	0.00	0.00	0.00	0.00	0.00	0.00	0.00
AOI00105900556	3326004 - INSPECCION ESPECIALIZADA ZONA URBANA	220401 - SAPOSOA	CENTRO POBLADO	Muy Alta	2022	FISICO	0.00	0.00	0.00	0.00	0.00	1.00	0.00	0.00	0.00	0.00	0.00	0.00	1.00
						COSTEO S/	0.00	0.00	0.00	0.00	0.00	0.00	0.00	0.00	0.00	0.00	0.00	0.00	0.00
					2023	FISICO	0.00	0.00	0.00	0.00	0.00	1.00	0.00	0.00	0.00	0.00	0.00	0.00	1.00
						COSTEO S/	0.00	0.00	0.00	0.00	0.00	0.00	0.00	0.00	0.00	0.00	0.00	0.00	0.00
					2024	FISICO	0.00	0.00	0.00	0.00	0.00	1.00	0.00	0.00	0.00	0.00	0.00	0.00	1.00
						COSTEO S/	0.00	0.00	0.00	0.00	0.00	0.00	0.00	0.00	0.00	0.00	0.00	0.00	0.00
					2025	FISICO	0.00	0.00	0.00	0.00	0.00	1.00	0.00	0.00	0.00	0.00	0.00	0.00	1.00
						COSTEO S/	0.00	0.00	0.00	0.00	0.00	0.00	0.00	0.00	0.00	0.00	0.00	0.00	0.00
AOI00105900557	3326006 - ANALISIS DE PARAMETROS BACTERIOLOGICOS	220401 - SAPOSOA	CENTRO POBLADO	Muy Alta	2022	FISICO	1.00	1.00	1.00	2.00	1.00	1.00	1.00	1.00	1.00	1.00	1.00	1.00	13.00
						COSTEO S/	0.00	0.00	0.00	0.00	0.00	0.00	0.00	0.00	0.00	0.00	0.00	0.00	0.00
					2023	FISICO	1.00	1.00	1.00	2.00	1.00	1.00	1.00	1.00	1.00	1.00	1.00	1.00	13.00
						COSTEO S/	0.00	0.00	0.00	0.00	0.00	0.00	0.00	0.00	0.00	0.00	0.00	0.00	0.00
					2024	FISICO	1.00	1.00	1.00	2.00	1.00	1.00	1.00	1.00	1.00	1.00	1.00	1.00	13.00
						COSTEO S/	0.00	0.00	0.00	0.00	0.00	0.00	0.00	0.00	0.00	0.00	0.00	0.00	0.00
					2025	FISICO	1.00	1.00	1.00	2.00	1.00	1.00	1.00	1.00	1.00	1.00	1.00	1.00	13.00
						COSTEO S/	0.00	0.00	0.00	0.00	0.00	0.00	0.00	0.00	0.00	0.00	0.00	0.00	0.00
AOI00105900558	3326007 - ANALISIS DE PARAMETROS PARASITOLOGICOS	220401 - SAPOSOA	CENTRO POBLADO	Muy Alta	2022	FISICO	1.00	1.00	1.00	1.00	2.00	1.00	1.00	1.00	1.00	1.00	1.00	1.00	13.00
						COSTEO S/	0.00	0.00	0.00	0.00	0.00	0.00	0.00	0.00	0.00	0.00	0.00	0.00	0.00
					2023	FISICO	1.00	1.00	1.00	1.00	2.00	1.00	1.00	1.00	1.00	1.00	1.00	1.00	13.00
						COSTEO S/	0.00	0.00	0.00	0.00	0.00	0.00	0.00	0.00	0.00	0.00	0.00	0.00	0.00
					2024	FISICO	1.00	1.00	1.00	1.00	2.00	1.00	1.00	1.00	1.00	1.00	1.00	1.00	13.00
						COSTEO S/	0.00	0.00	0.00	0.00	0.00	0.00	0.00	0.00	0.00	0.00	0.00	0.00	0.00

Documento Nro: 001-2021818368. Esta es una copia auténtica imprimible de un documento electrónico del GOBIERNO REGIONAL SAN MARTÍN, generado en concordancia por lo dispuesto en la ley 27269. Autenticidad e integridad pueden ser contrastada a través de la siguiente dirección web.

https://verificarfirma.regionsanmartin.gob.pe?codigo=e44290a7q89b7q434bqa947q72a55480913a&anex=312323

					2025	FISICO	1.00	1.00	1.00	1.00	2.00	1.00	1.00	1.00	1.00	1.00	1.00	1.00	13.00
						COSTEO S/	0.00	0.00	0.00	0.00	0.00	0.00	0.00	0.00	0.00	0.00	0.00	0.00	0.00
AOI00105900559	3326010 - ANÁLISIS Y REPORTES DE RIESGOS SANITARIOS	220401 - SAPOSOA	CENTRO POBLADO	Muy Alta	2022	FISICO	0.00	0.00	0.00	0.00	0.00	1.00	0.00	0.00	0.00	0.00	0.00	0.00	1.00
						COSTEO S/	0.00	0.00	0.00	0.00	0.00	0.00	0.00	0.00	0.00	0.00	0.00	0.00	0.00
					2023	FISICO	0.00	0.00	0.00	0.00	0.00	1.00	0.00	0.00	0.00	0.00	0.00	0.00	1.00
						COSTEO S/	0.00	0.00	0.00	0.00	0.00	0.00	0.00	0.00	0.00	0.00	0.00	0.00	0.00
					2024	FISICO	0.00	0.00	0.00	0.00	0.00	1.00	0.00	0.00	0.00	0.00	0.00	0.00	1.00
						COSTEO S/	0.00	0.00	0.00	0.00	0.00	0.00	0.00	0.00	0.00	0.00	0.00	0.00	0.00
					2025	FISICO	0.00	0.00	0.00	0.00	0.00	1.00	0.00	0.00	0.00	0.00	0.00	0.00	1.00
						COSTEO S/	0.00	0.00	0.00	0.00	0.00	0.00	0.00	0.00	0.00	0.00	0.00	0.00	0.00
AOI00105900560	3326011 - ASISTENCIA TÉCNICA EN DESINFECCIÓN Y COLORACIÓN EN CENTROS POBLADOS DEL ÁMBITO RURAL CON SISTEMAS DE ABASTECIMIENTO DE AGUA PARA CONSUMO HUMANO	220401 - SAPOSOA	CENTRO POBLADO	Muy Alta	2022	FISICO	0.00	0.00	0.00	1.00	1.00	1.00	1.00	1.00	1.00	1.00	0.00	0.00	7.00
						COSTEO S/	0.00	0.00	0.00	0.00	0.00	0.00	0.00	0.00	0.00	0.00	0.00	0.00	0.00
					2023	FISICO	0.00	0.00	0.00	1.00	1.00	1.00	1.00	1.00	1.00	1.00	0.00	0.00	7.00
						COSTEO S/	0.00	0.00	0.00	0.00	0.00	0.00	0.00	0.00	0.00	0.00	0.00	0.00	0.00
					2024	FISICO	0.00	0.00	0.00	1.00	1.00	1.00	1.00	1.00	1.00	1.00	0.00	0.00	7.00
						COSTEO S/	0.00	0.00	0.00	0.00	0.00	0.00	0.00	0.00	0.00	0.00	0.00	0.00	0.00
					2025	FISICO	0.00	0.00	0.00	1.00	1.00	1.00	1.00	1.00	1.00	1.00	0.00	0.00	7.00
						COSTEO S/	0.00	0.00	0.00	0.00	0.00	0.00	0.00	0.00	0.00	0.00	0.00	0.00	0.00
AOI00105900561	3330801 - PRACTICAS EN TECNICAS SEGURAS DE DESINFECCION DE AGUA Y ALMACENAMIENTO DOMICILIARIA	220401 - SAPOSOA	CENTRO POBLADO	Muy Alta	2022	FISICO	0.00	0.00	1.00	1.00	1.00	1.00	1.00	1.00	1.00	0.00	0.00	0.00	7.00
						COSTEO S/	0.00	0.00	0.00	0.00	0.00	0.00	0.00	0.00	0.00	0.00	0.00	0.00	0.00
					2023	FISICO	0.00	0.00	1.00	1.00	1.00	1.00	1.00	1.00	1.00	0.00	0.00	0.00	7.00
						COSTEO S/	0.00	0.00	0.00	0.00	0.00	0.00	0.00	0.00	0.00	0.00	0.00	0.00	0.00
					2024	FISICO	0.00	0.00	1.00	1.00	1.00	1.00	1.00	1.00	1.00	0.00	0.00	0.00	7.00
						COSTEO S/	0.00	0.00	0.00	0.00	0.00	0.00	0.00	0.00	0.00	0.00	0.00	0.00	0.00
					2025	FISICO	0.00	0.00	1.00	1.00	1.00	1.00	1.00	1.00	1.00	0.00	0.00	0.00	7.00
						COSTEO S/	0.00	0.00	0.00	0.00	0.00	0.00	0.00	0.00	0.00	0.00	0.00	0.00	0.00
AOI00105900562	0073301 - POBLACION INFORMADA POR MEDIOS DE COMUNICACIÓN MASIVA	220401 - SAPOSOA	PERSONA INFORMADA	Muy Alta	2022	FISICO	279.00	279.00	279.00	280.00	279.00	279.00	279.00	279.00	279.00	279.00	279.00	282.00	3,352.00
						COSTEO S/	0.00	0.00	0.00	0.00	0.00	0.00	0.00	0.00	0.00	0.00	0.00	0.00	0.00
					2023	FISICO	279.00	279.00	279.00	280.00	279.00	279.00	279.00	279.00	279.00	279.00	279.00	282.00	3,352.00
						COSTEO S/	0.00	0.00	0.00	0.00	0.00	0.00	0.00	0.00	0.00	0.00	0.00	0.00	0.00
					2024	FISICO	279.00	279.00	279.00	280.00	279.00	279.00	279.00	279.00	279.00	279.00	279.00	282.00	3,352.00
						COSTEO S/	0.00	0.00	0.00	0.00	0.00	0.00	0.00	0.00	0.00	0.00	0.00	0.00	0.00
					2025	FISICO	279.00	279.00	279.00	280.00	279.00	279.00	279.00	279.00	279.00	279.00	279.00	282.00	3,352.00
						COSTEO S/	0.00	0.00	0.00	0.00	0.00	0.00	0.00	0.00	0.00	0.00	0.00	0.00	0.00
AOI00105900563	3325102 - ACTORES SOCIALES CAPACITADOS PARA LA PROMOCIÓN DEL CUIDADO INFANTIL, LACTANCIA MATERNA EXCLUSIVA Y LA ADECUADA ALIMENTACIÓN Y PROTECCIÓN DEL MENOR DE 36 MESES DEL DISTRITO	220401 - SAPOSOA	PERSONA CAPACITADA	Muy Alta	2022	FISICO	66.00	66.00	66.00	66.00	66.00	66.00	66.00	66.00	66.00	66.00	66.00	66.00	792.00
						COSTEO S/	0.00	0.00	0.00	0.00	0.00	0.00	0.00	0.00	0.00	0.00	0.00	0.00	0.00
					2023	FISICO	66.00	66.00	66.00	66.00	66.00	66.00	66.00	66.00	66.00	66.00	66.00	66.00	792.00
						COSTEO S/	0.00	0.00	0.00	0.00	0.00	0.00	0.00	0.00	0.00	0.00	0.00	0.00	0.00
					2024	FISICO	66.00	66.00	66.00	66.00	66.00	66.00	66.00	66.00	66.00	66.00	66.00	66.00	792.00
						COSTEO S/	0.00	0.00	0.00	0.00	0.00	0.00	0.00	0.00	0.00	0.00	0.00	0.00	0.00
					2025	FISICO	66.00	66.00	66.00	66.00	66.00	66.00	66.00	66.00	66.00	66.00	66.00	66.00	792.00
						COSTEO S/	0.00	0.00	0.00	0.00	0.00	0.00	0.00	0.00	0.00	0.00	0.00	0.00	0.00
AOI00105900564	3331102 - FARINGOAMIGDALITIS AGUDA	220401 - SAPOSOA	CASO TRATADO	Muy Alta	2022	FISICO	69.00	69.00	69.00	69.00	69.00	69.00	69.00	69.00	69.00	69.00	69.00	71.00	830.00
						COSTEO S/	0.00	0.00	0.00	0.00	0.00	0.00	0.00	0.00	0.00	0.00	0.00	0.00	0.00
					2023	FISICO	69.00	69.00	69.00	69.00	69.00	69.00	69.00	69.00	69.00	69.00	69.00	71.00	830.00
						COSTEO S/	0.00	0.00	0.00	0.00	0.00	0.00	0.00	0.00	0.00	0.00	0.00	0.00	0.00
					2024	FISICO	69.00	69.00	69.00	69.00	69.00	69.00	69.00	69.00	69.00	69.00	69.00	71.00	830.00
						COSTEO S/	0.00	0.00	0.00	0.00	0.00	0.00	0.00	0.00	0.00	0.00	0.00	0.00	0.00
					2025	FISICO	69.00	69.00	69.00	69.00	69.00	69.00	69.00	69.00	69.00	69.00	69.00	71.00	830.00
						COSTEO S/	0.00	0.00	0.00	0.00	0.00	0.00	0.00	0.00	0.00	0.00	0.00	0.00	0.00
AOI00105900565	3331103 - OTITIS MEDIA AGUDA (OMA)	220401 - SAPOSOA	CASO TRATADO	Muy Alta	2022	FISICO	3.00	3.00	3.00	3.00	3.00	3.00	3.00	3.00	3.00	3.00	3.00	4.00	37.00
						COSTEO S/	0.00	0.00	0.00	0.00	0.00	0.00	0.00	0.00	0.00	0.00	0.00	0.00	0.00
					2023	FISICO	3.00	3.00	3.00	3.00	3.00	3.00	3.00	3.00	3.00	3.00	3.00	4.00	37.00
						COSTEO S/	0.00	0.00	0.00	0.00	0.00	0.00	0.00	0.00	0.00	0.00	0.00	0.00	0.00
					2024	FISICO	3.00	3.00	3.00	3.00	3.00	3.00	3.00	3.00	3.00	3.00	3.00	4.00	37.00
						COSTEO S/	0.00	0.00	0.00	0.00	0.00	0.00	0.00	0.00	0.00	0.00	0.00	0.00	0.00
					2025	FISICO	3.00	3.00	3.00	3.00	3.00	3.00	3.00	3.00	3.00	3.00	3.00	4.00	37.00
						COSTEO S/	0.00	0.00	0.00	0.00	0.00	0.00	0.00	0.00	0.00	0.00	0.00	0.00	0.00
AOI00105900566	3331203 - EDA DISENTERICA	220401 - SAPOSOA	CASO TRATADO	Muy Alta	2022	FISICO	1.00	1.00	1.00	1.00	1.00	1.00	2.00	2.00	0.00	2.00	2.00	2.00	16.00
						COSTEO S/	0.00	0.00	0.00	0.00	0.00	0.00	0.00	0.00	0.00	0.00	0.00	0.00	0.00
					2023	FISICO	1.00	1.00	1.00	1.00	1.00	1.00	2.00	2.00	0.00	2.00	2.00	2.00	16.00
						COSTEO S/	0.00	0.00	0.00	0.00	0.00	0.00	0.00	0.00	0.00	0.00	0.00	0.00	0.00
					2024	FISICO	1.00	1.00	1.00	1.00	1.00	1.00	2.00	2.00	0.00	2.00	2.00	2.00	16.00
						COSTEO S/	0.00	0.00	0.00	0.00	0.00	0.00	0.00	0.00	0.00	0.00	0.00	0.00	0.00
					2025	FISICO	1.00	1.00	1.00	1.00	1.00	1.00	2.00	2.00	0.00	2.00	2.00	2.00	16.00
						COSTEO S/	0.00	0.00	0.00	0.00	0.00	0.00	0.00	0.00	0.00	0.00	0.00	0.00	0.00
AOI00105900567	3331204 - EDA PERSISTENTE	220401 - SAPOSOA	CASO TRATADO	Muy Alta	2022	FISICO	9.00	9.00	9.00	9.00	9.00	9.00	9.00	9.00	9.00	9.00	9.00	16.00	115.00
						COSTEO S/	0.00	0.00	0.00	0.00	0.00	0.00	0.00	0.00	0.00	0.00	0.00	0.00	0.00
					2023	FISICO	9.00	9.00	9.00	9.00	9.00	9.00	9.00	9.00	9.00	9.00	9.00	16.00	115.00
						COSTEO S/	0.00	0.00	0.00	0.00	0.00	0.00	0.00	0.00	0.00	0.00	0.00	0.00	0.00
					2024	FISICO	9.00	9.00	9.00	9.00	9.00	9.00	9.00	9.00	9.00	9.00	9.00	16.00	115.00
						COSTEO S/	0.00	0.00	0.00	0.00	0.00	0.00	0.00	0.00	0.00	0.00	0.00	0.00	0.00
					2025	FISICO	9.00	9.00	9.00	9.00	9.00	9.00	9.00	9.00	9.00	9.00	9.00	16.00	115.00
						COSTEO S/	0.00	0.00	0.00	0.00	0.00	0.00	0.00	0.00	0.00	0.00	0.00	0.00	0.00
AOI00105900568	3331402 - ATENCION EDA CON DESHIDRATACIÓN GRAVE SIN Y CON SHOCK	220401 - SAPOSOA	CASO TRATADO	Muy Alta	2022	FISICO	0.00	0.00	1.00	0.00	1.00	0.00	1.00	0.00	1.00	0.00	1.00	0.00	5.00
						COSTEO	0.00	0.00	0.00	0.00	0.00	0.00	0.00	0.00	0.00	0.00	0.00	0.00	0.00

Documento Nro: 001-2021818368. Esta es una copia auténtica imprimible de un documento electrónico del GOBIERNO REGIONAL SAN MARTIN, generado en concordancia por lo dispuesto en la ley 27269. Autenticidad e integridad pueden ser contrastada a través de la siguiente dirección web.
https://verificarfirma.regionsanmartin.gob.pe?codigo=e44290a7q89b7q434bqa947q72a55480913a&anex=312323

					2023	S/ FISICO	0.00	0.00	1.00	0.00	1.00	0.00	1.00	0.00	1.00	0.00	1.00	0.00	5.00
						COSTEO S/	0.00	0.00	0.00	0.00	0.00	0.00	0.00	0.00	0.00	0.00	0.00	0.00	0.00
					2024	FISICO	0.00	0.00	1.00	0.00	1.00	0.00	1.00	0.00	1.00	0.00	1.00	0.00	5.00
						COSTEO S/	0.00	0.00	0.00	0.00	0.00	0.00	0.00	0.00	0.00	0.00	0.00	0.00	0.00
					2025	FISICO	0.00	0.00	1.00	0.00	1.00	0.00	1.00	0.00	1.00	0.00	1.00	0.00	5.00
						COSTEO S/	0.00	0.00	0.00	0.00	0.00	0.00	0.00	0.00	0.00	0.00	0.00	0.00	0.00

AEI.05.03 - PARTO INSTITUCIONAL ACCESIBLE PARA LA POBLACIÓN GESTANTE

CODIGO	ACTIVIDAD OPERATIVA	UBIGEO	U.M.	PRIORIDAD	PERIODO MULTIANUAL	META	PROGRAMACION MENSUAL 01	02	03	04	05	06	07	08	09	10	11	12	TOTAL ANUAL
AOI00105900285	3329501 - ATENCION DEL PARTO NORMAL	220401 - SAPOSOA	PARTO NORMAL	Muy Alta	2022	FISICO	25.00	25.00	25.00	25.00	25.00	25.00	25.00	25.00	25.00	25.00	25.00	25.00	300.00
						COSTEO S/	13,456.66	13,456.66	13,456.66	13,456.66	13,456.66	13,456.66	13,456.66	13,456.66	13,456.66	13,456.66	13,456.66	13,456.74	161,480.00
					2023	FISICO	25.00	25.00	25.00	25.00	25.00	25.00	25.00	25.00	25.00	25.00	25.00	25.00	300.00
						COSTEO S/	13,456.66	13,456.66	13,456.66	13,456.66	13,456.66	13,456.66	13,456.66	13,456.66	13,456.66	13,456.66	13,456.66	13,456.74	161,480.00
					2024	FISICO	25.00	25.00	25.00	25.00	25.00	25.00	25.00	25.00	25.00	25.00	25.00	25.00	300.00
						COSTEO S/	13,456.66	13,456.66	13,456.66	13,456.66	13,456.66	13,456.66	13,456.66	13,456.66	13,456.66	13,456.66	13,456.66	13,456.74	161,480.00
					2025	FISICO	25.00	25.00	25.00	25.00	25.00	25.00	25.00	25.00	25.00	25.00	25.00	25.00	300.00
						COSTEO S/	13,456.66	13,456.66	13,456.66	13,456.66	13,456.66	13,456.66	13,456.66	13,456.66	13,456.66	13,456.66	13,456.66	13,456.74	161,480.00

AEI.05.04 - ATENCIÓN PRENATAL OPORTUNA PARA LA POBLACIÓN GESTANTE

CODIGO	ACTIVIDAD OPERATIVA	UBIGEO	U.M.	PRIORIDAD	PERIODO MULTIANUAL	META	PROGRAMACION MENSUAL 01	02	03	04	05	06	07	08	09	10	11	12	TOTAL ANUAL
AOI00105900289	3317201 - ATENCION A LA GESTANTE	220401 - SAPOSOA	GESTANTE CONTROLADA	Muy Alta	2022	FISICO	37.00	37.00	37.00	37.00	37.00	37.00	37.00	37.00	37.00	37.00	37.00	37.00	444.00
						COSTEO S/	8,208.58	8,208.58	13,004.58	13,004.58	8,208.58	8,208.58	8,208.58	13,004.58	8,208.58	13,004.58	8,208.58	8,208.62	117,687.00
					2023	FISICO	37.00	37.00	37.00	37.00	37.00	37.00	37.00	37.00	37.00	37.00	37.00	37.00	444.00
						COSTEO S/	8,208.58	8,208.58	13,004.58	13,004.58	8,208.58	8,208.58	8,208.58	13,004.58	8,208.58	13,004.58	8,208.58	8,208.62	117,687.00
					2024	FISICO	37.00	37.00	37.00	37.00	37.00	37.00	37.00	37.00	37.00	37.00	37.00	37.00	444.00
						COSTEO S/	8,208.58	8,208.58	13,004.58	13,004.58	8,208.58	8,208.58	8,208.58	13,004.58	8,208.58	13,004.58	8,208.58	8,208.62	117,687.00
					2025	FISICO	37.00	37.00	37.00	37.00	37.00	37.00	37.00	37.00	37.00	37.00	37.00	37.00	444.00
						COSTEO S/	8,208.58	8,208.58	13,004.58	13,004.58	8,208.58	8,208.58	8,208.58	13,004.58	8,208.58	13,004.58	8,208.58	8,208.62	117,687.00
AOI00105900290	3317202 - VACUNA ANTITETANICA A LA GESTANTE	220401 - SAPOSOA	GESTANTE PROTEGIDA	Muy Alta	2022	FISICO	22.00	22.00	22.00	22.00	22.00	22.00	22.00	22.00	22.00	22.00	22.00	22.00	264.00
						COSTEO S/	0.00	0.00	0.00	0.00	0.00	0.00	0.00	0.00	0.00	0.00	0.00	0.00	0.00
					2023	FISICO	22.00	22.00	22.00	22.00	22.00	22.00	22.00	22.00	22.00	22.00	22.00	22.00	264.00
						COSTEO S/	0.00	0.00	0.00	0.00	0.00	0.00	0.00	0.00	0.00	0.00	0.00	0.00	0.00
					2024	FISICO	22.00	22.00	22.00	22.00	22.00	22.00	22.00	22.00	22.00	22.00	22.00	22.00	264.00
						COSTEO S/	0.00	0.00	0.00	0.00	0.00	0.00	0.00	0.00	0.00	0.00	0.00	0.00	0.00
					2025	FISICO	22.00	22.00	22.00	22.00	22.00	22.00	22.00	22.00	22.00	22.00	22.00	22.00	264.00
						COSTEO S/	0.00	0.00	0.00	0.00	0.00	0.00	0.00	0.00	0.00	0.00	0.00	0.00	0.00
AOI00105900291	3317203 - VISITA DOMICILIARIA	220401 - SAPOSOA	VISITA	Muy Alta	2022	FISICO	37.00	37.00	37.00	37.00	37.00	37.00	37.00	37.00	37.00	37.00	37.00	37.00	444.00
						COSTEO S/	0.00	0.00	0.00	0.00	0.00	0.00	0.00	0.00	0.00	0.00	0.00	0.00	0.00
					2023	FISICO	37.00	37.00	37.00	37.00	37.00	37.00	37.00	37.00	37.00	37.00	37.00	37.00	444.00
						COSTEO S/	0.00	0.00	0.00	0.00	0.00	0.00	0.00	0.00	0.00	0.00	0.00	0.00	0.00
					2024	FISICO	37.00	37.00	37.00	37.00	37.00	37.00	37.00	37.00	37.00	37.00	37.00	37.00	444.00
						COSTEO S/	0.00	0.00	0.00	0.00	0.00	0.00	0.00	0.00	0.00	0.00	0.00	0.00	0.00
					2025	FISICO	37.00	37.00	37.00	37.00	37.00	37.00	37.00	37.00	37.00	37.00	37.00	37.00	444.00
						COSTEO S/	0.00	0.00	0.00	0.00	0.00	0.00	0.00	0.00	0.00	0.00	0.00	0.00	0.00
AOI00105900292	3317204 - EXAMENES DE LABORATORIO COMPLETO	220401 - SAPOSOA	GESTANTE EXAMINADA	Muy Alta	2022	FISICO	37.00	37.00	37.00	37.00	37.00	37.00	37.00	37.00	37.00	37.00	37.00	37.00	444.00
						COSTEO S/	0.00	0.00	0.00	0.00	0.00	0.00	0.00	0.00	0.00	0.00	0.00	0.00	0.00
					2023	FISICO	37.00	37.00	37.00	37.00	37.00	37.00	37.00	37.00	37.00	37.00	37.00	37.00	444.00
						COSTEO S/	0.00	0.00	0.00	0.00	0.00	0.00	0.00	0.00	0.00	0.00	0.00	0.00	0.00
					2024	FISICO	37.00	37.00	37.00	37.00	37.00	37.00	37.00	37.00	37.00	37.00	37.00	37.00	444.00
						COSTEO S/	0.00	0.00	0.00	0.00	0.00	0.00	0.00	0.00	0.00	0.00	0.00	0.00	0.00
					2025	FISICO	37.00	37.00	37.00	37.00	37.00	37.00	37.00	37.00	37.00	37.00	37.00	37.00	444.00
						COSTEO S/	0.00	0.00	0.00	0.00	0.00	0.00	0.00	0.00	0.00	0.00	0.00	0.00	0.00
AOI00105900293	3317205 - ECOGRAFIA OBSTETRICA	220401 - SAPOSOA	GESTANTE EXAMINADA	Muy Alta	2022	FISICO	37.00	37.00	37.00	37.00	37.00	37.00	37.00	37.00	37.00	37.00	37.00	37.00	444.00
						COSTEO S/	0.00	0.00	0.00	0.00	0.00	0.00	0.00	0.00	0.00	0.00	0.00	0.00	0.00
					2023	FISICO	37.00	37.00	37.00	37.00	37.00	37.00	37.00	37.00	37.00	37.00	37.00	37.00	444.00
						COSTEO S/	0.00	0.00	0.00	0.00	0.00	0.00	0.00	0.00	0.00	0.00	0.00	0.00	0.00
					2024	FISICO	37.00	37.00	37.00	37.00	37.00	37.00	37.00	37.00	37.00	37.00	37.00	37.00	444.00
						COSTEO S/	0.00	0.00	0.00	0.00	0.00	0.00	0.00	0.00	0.00	0.00	0.00	0.00	0.00
					2025	FISICO	37.00	37.00	37.00	37.00	37.00	37.00	37.00	37.00	37.00	37.00	37.00	37.00	444.00
						COSTEO S/	0.00	0.00	0.00	0.00	0.00	0.00	0.00	0.00	0.00	0.00	0.00	0.00	0.00
AOI00105900294	3317206 - ATENCION ODONTOLOGICA DE LA GESTANTE	220401 - SAPOSOA	GESTANTE ATENDIDA	Muy Alta	2022	FISICO	37.00	37.00	37.00	37.00	37.00	37.00	37.00	37.00	37.00	37.00	37.00	37.00	444.00
						COSTEO S/	0.00	0.00	0.00	0.00	0.00	0.00	0.00	0.00	0.00	0.00	0.00	0.00	0.00
					2023	FISICO	37.00	37.00	37.00	37.00	37.00	37.00	37.00	37.00	37.00	37.00	37.00	37.00	444.00
						COSTEO S/	0.00	0.00	0.00	0.00	0.00	0.00	0.00	0.00	0.00	0.00	0.00	0.00	0.00
					2024	FISICO	37.00	37.00	37.00	37.00	37.00	37.00	37.00	37.00	37.00	37.00	37.00	37.00	444.00
						COSTEO S/	0.00	0.00	0.00	0.00	0.00	0.00	0.00	0.00	0.00	0.00	0.00	0.00	0.00
					2025	FISICO	37.00	37.00	37.00	37.00	37.00	37.00	37.00	37.00	37.00	37.00	37.00	37.00	444.00
						COSTEO S/	0.00	0.00	0.00	0.00	0.00	0.00	0.00	0.00	0.00	0.00	0.00	0.00	0.00
AOI00105900295	3317209 - EVALUACION DEL BIENESTAR FETAL	220401 - SAPOSOA	GESTANTE ATENDIDA	Muy Alta	2022	FISICO	3.00	3.00	3.00	3.00	3.00	3.00	3.00	3.00	3.00	3.00	3.00	3.00	36.00
						COSTEO S/	0.00	0.00	0.00	0.00	0.00	0.00	0.00	0.00	0.00	0.00	0.00	0.00	0.00
					2023	FISICO	3.00	3.00	3.00	3.00	3.00	3.00	3.00	3.00	3.00	3.00	3.00	3.00	36.00
						COSTEO S/	0.00	0.00	0.00	0.00	0.00	0.00	0.00	0.00	0.00	0.00	0.00	0.00	0.00
					2024	FISICO	3.00	3.00	3.00	3.00	3.00	3.00	3.00	3.00	3.00	3.00	3.00	3.00	36.00
						COSTEO S/	0.00	0.00	0.00	0.00	0.00	0.00	0.00	0.00	0.00	0.00	0.00	0.00	0.00
					2025	FISICO	3.00	3.00	3.00	3.00	3.00	3.00	3.00	3.00	3.00	3.00	3.00	3.00	36.00
						COSTEO S/	0.00	0.00	0.00	0.00	0.00	0.00	0.00	0.00	0.00	0.00	0.00	0.00	0.00
3317210 - SUPLEMENTO DE HIERRO Y		220401 - SAPOSOA	GESTANTE SUPLEMENTADA	Muy Alta	2022	FISICO	37.00	37.00	37.00	37.00	37.00	37.00	37.00	37.00	37.00	37.00	37.00	37.00	444.00
						COSTEO	0.00	0.00	0.00	0.00	0.00	0.00	0.00	0.00	0.00	0.00	0.00	0.00	0.00

Documento Nro: 001-2021818368. Esta es una copia auténtica imprimible de un documento electrónico del GOBIERNO REGIONAL SAN MARTIN, generado en concordancia por lo dispuesto en la ley 27269. Autenticidad e integridad pueden ser contrastada a través de la siguiente dirección web.

https://verificarfirma.regionsanmartin.gob.pe?codigo=e44290a7q89b7q434bqa947q72a55480913a&anex=312323

	ÁCIDO FÓLICO					S/													
					2023	FISICO	37.00	37.00	37.00	37.00	37.00	37.00	37.00	37.00	37.00	37.00	37.00	37.00	444.00
						COSTEO S/	0.00	0.00	0.00	0.00	0.00	0.00	0.00	0.00	0.00	0.00	0.00	0.00	0.00
					2024	FISICO	37.00	37.00	37.00	37.00	37.00	37.00	37.00	37.00	37.00	37.00	37.00	37.00	444.00
						COSTEO S/	0.00	0.00	0.00	0.00	0.00	0.00	0.00	0.00	0.00	0.00	0.00	0.00	0.00
					2025	FISICO	37.00	37.00	37.00	37.00	37.00	37.00	37.00	37.00	37.00	37.00	37.00	37.00	444.00
						COSTEO S/	0.00	0.00	0.00	0.00	0.00	0.00	0.00	0.00	0.00	0.00	0.00	0.00	0.00

AEI.05.05 - Atención para la prevención y control de las enfermedades metaxénicas y zoonóticas de manera integral en la población.

CODIGO	ACTIVIDAD OPERATIVA	UBIGEO	U.M.	PRIORIDAD	PERIODO MULTIANUAL	META	PROGRAMACION MENSUAL 01	02	03	04	05	06	07	08	09	10	11	12	TOTAL ANUAL
					2022	FISICO	5.00	5.00	5.00	5.00	5.00	5.00	5.00	5.00	5.00	5.00	5.00	5.00	60.00
						COSTEO S/	0.00	0.00	0.00	0.00	0.00	0.00	117,131.00	0.00	0.00	0.00	0.00	0.00	117,131.00
					2023	FISICO	5.00	5.00	5.00	5.00	5.00	5.00	5.00	5.00	5.00	5.00	5.00	5.00	60.00
AOI00105900474	4398304 - DETECCION Y DIAGNOSTICO DE CASO PROBABLE DE DENGUE	220401 - SAPOSOA	PERSONA DIAGNOSTICADA	Muy Alta		COSTEO S/	0.00	0.00	0.00	0.00	0.00	0.00	117,131.00	0.00	0.00	0.00	0.00	0.00	117,131.00
					2024	FISICO	5.00	5.00	5.00	5.00	5.00	5.00	5.00	5.00	5.00	5.00	5.00	5.00	60.00
						COSTEO S/	0.00	0.00	0.00	0.00	0.00	0.00	117,131.00	0.00	0.00	0.00	0.00	0.00	117,131.00
					2025	FISICO	5.00	5.00	5.00	5.00	5.00	5.00	5.00	5.00	5.00	5.00	5.00	5.00	60.00
						COSTEO S/	0.00	0.00	0.00	0.00	0.00	0.00	117,131.00	0.00	0.00	0.00	0.00	0.00	117,131.00
					2022	FISICO	3.00	3.00	3.00	3.00	3.00	3.00	3.00	3.00	3.00	3.00	3.00	3.00	36.00
						COSTEO S/	0.00	0.00	0.00	0.00	0.00	0.00	0.00	0.00	0.00	0.00	0.00	0.00	0.00
					2023	FISICO	3.00	3.00	3.00	3.00	3.00	3.00	3.00	3.00	3.00	3.00	3.00	3.00	36.00
AOI00105900475	4398305 - ATENCION CASOS DE DENGUE SIN SIGNOS DE ALARMA	220401 - SAPOSOA	PERSONA ATENDIDA	Muy Alta		COSTEO S/	0.00	0.00	0.00	0.00	0.00	0.00	0.00	0.00	0.00	0.00	0.00	0.00	0.00
					2024	FISICO	3.00	3.00	3.00	3.00	3.00	3.00	3.00	3.00	3.00	3.00	3.00	3.00	36.00
						COSTEO S/	0.00	0.00	0.00	0.00	0.00	0.00	0.00	0.00	0.00	0.00	0.00	0.00	0.00
					2025	FISICO	3.00	3.00	3.00	3.00	3.00	3.00	3.00	3.00	3.00	3.00	3.00	3.00	36.00
						COSTEO S/	0.00	0.00	0.00	0.00	0.00	0.00	0.00	0.00	0.00	0.00	0.00	0.00	0.00
					2022	FISICO	500.00	500.00	500.00	500.00	500.00	500.00	500.00	500.00	500.00	500.00	500.00	500.00	6,000.00
						COSTEO S/	113,323.50	8,309.50	8,309.50	8,309.50	8,309.50	8,309.50	8,309.50	8,309.50	8,309.50	8,309.50	8,309.50	8,309.50	204,728.00
					2023	FISICO	500.00	500.00	500.00	500.00	500.00	500.00	500.00	500.00	500.00	500.00	500.00	500.00	6,000.00
AOI00105900476	4398106 - VIVIENDAS UBICADAS EN ESCENARIO II Y III DE TRANSMISION DE DENGUE PROTEGIDAS CON TRATAMIENTO FOCAL Y CONTROL FISICO	220401 - SAPOSOA	VIVIENDAS	Muy Alta		COSTEO S/	113,323.50	8,309.50	8,309.50	8,309.50	8,309.50	8,309.50	8,309.50	8,309.50	8,309.50	8,309.50	8,309.50	8,309.50	204,728.00
					2024	FISICO	500.00	500.00	500.00	500.00	500.00	500.00	500.00	500.00	500.00	500.00	500.00	500.00	6,000.00
						COSTEO S/	113,323.50	8,309.50	8,309.50	8,309.50	8,309.50	8,309.50	8,309.50	8,309.50	8,309.50	8,309.50	8,309.50	8,309.50	204,728.00
					2025	FISICO	500.00	500.00	500.00	500.00	500.00	500.00	500.00	500.00	500.00	500.00	500.00	500.00	6,000.00
						COSTEO S/	113,323.50	8,309.50	8,309.50	8,309.50	8,309.50	8,309.50	8,309.50	8,309.50	8,309.50	8,309.50	8,309.50	8,309.50	204,728.00
					2022	FISICO	50.00	50.00	50.00	50.00	50.00	50.00	50.00	50.00	50.00	50.00	50.00	50.00	600.00
						COSTEO S/	0.00	0.00	0.00	0.00	0.00	0.00	0.00	0.00	0.00	0.00	0.00	0.00	0.00
					2023	FISICO	50.00	50.00	50.00	50.00	50.00	50.00	50.00	50.00	50.00	50.00	50.00	50.00	600.00
AOI00105900477	4398107 - VIVIENDAS UBICADAS EN ESCENARIO II Y III DE TRANSMISION DE DENGUE PROTEGIDAS CON NEBULIZACION ESPACIAL	220401 - SAPOSOA	VIVIENDAS	Muy Alta		COSTEO S/	0.00	0.00	0.00	0.00	0.00	0.00	0.00	0.00	0.00	0.00	0.00	0.00	0.00
					2024	FISICO	50.00	50.00	50.00	50.00	50.00	50.00	50.00	50.00	50.00	50.00	50.00	50.00	600.00
						COSTEO S/	0.00	0.00	0.00	0.00	0.00	0.00	0.00	0.00	0.00	0.00	0.00	0.00	0.00
					2025	FISICO	50.00	50.00	50.00	50.00	50.00	50.00	50.00	50.00	50.00	50.00	50.00	50.00	600.00
						COSTEO S/	0.00	0.00	0.00	0.00	0.00	0.00	0.00	0.00	0.00	0.00	0.00	0.00	0.00
					2022	FISICO	30.00	30.00	30.00	30.00	30.00	30.00	30.00	30.00	30.00	30.00	30.00	30.00	360.00
						COSTEO S/	0.00	0.00	0.00	0.00	0.00	0.00	0.00	0.00	0.00	0.00	0.00	0.00	0.00
					2023	FISICO	30.00	30.00	30.00	30.00	30.00	30.00	30.00	30.00	30.00	30.00	30.00	30.00	360.00
AOI00105900478	4398115 - VIVIENDAS EN AREAS DE TRANSMISION DE DENGUE CON VIGILANCIA ENTOMOLOGICA DOMICILIARIA EN ESCENARIOS II Y III	220401 - SAPOSOA	VIVIENDAS	Muy Alta		COSTEO S/	0.00	0.00	0.00	0.00	0.00	0.00	0.00	0.00	0.00	0.00	0.00	0.00	0.00
					2024	FISICO	30.00	30.00	30.00	30.00	30.00	30.00	30.00	30.00	30.00	30.00	30.00	30.00	360.00
						COSTEO S/	0.00	0.00	0.00	0.00	0.00	0.00	0.00	0.00	0.00	0.00	0.00	0.00	0.00
					2025	FISICO	30.00	30.00	30.00	30.00	30.00	30.00	30.00	30.00	30.00	30.00	30.00	30.00	360.00
						COSTEO S/	0.00	0.00	0.00	0.00	0.00	0.00	0.00	0.00	0.00	0.00	0.00	0.00	0.00
					2022	FISICO	200.00	200.00	200.00	200.00	200.00	200.00	200.00	200.00	200.00	200.00	200.00	200.00	2,400.00
						COSTEO S/	27,116.75	0.00	27,116.75	0.00	27,116.75	0.00	27,116.75	0.00	0.00	0.00	0.00	0.00	108,467.00
					2023	FISICO	200.00	200.00	200.00	200.00	200.00	200.00	200.00	200.00	200.00	200.00	200.00	200.00	2,400.00
AOI00105900482	4398001 - POBLACION INFORMADA EN PREVENCION Y CONTROL DE LAS ENFERMEDADES METAXENICAS Y ZOONOTICAS POR MEDIOS MASIVOS DE COMUNICACION	220401 - SAPOSOA	POBLACION	Muy Alta		COSTEO S/	27,116.75	0.00	27,116.75	0.00	27,116.75	0.00	27,116.75	0.00	0.00	0.00	0.00	0.00	108,467.00
					2024	FISICO	200.00	200.00	200.00	200.00	200.00	200.00	200.00	200.00	200.00	200.00	200.00	200.00	2,400.00
						COSTEO S/	27,116.75	0.00	27,116.75	0.00	27,116.75	0.00	27,116.75	0.00	0.00	0.00	0.00	0.00	108,467.00
					2025	FISICO	200.00	200.00	200.00	200.00	200.00	200.00	200.00	200.00	200.00	200.00	200.00	200.00	2,400.00
						COSTEO S/	27,116.75	0.00	27,116.75	0.00	27,116.75	0.00	27,116.75	0.00	0.00	0.00	0.00	0.00	108,467.00
					2022	FISICO	4.00	4.00	4.00	4.00	4.00	4.00	4.00	4.00	4.00	4.00	4.00	4.00	48.00
						COSTEO S/	0.00	0.00	0.00	0.00	0.00	0.00	0.00	0.00	0.00	0.00	0.00	0.00	0.00
					2023	FISICO	4.00	4.00	4.00	4.00	4.00	4.00	4.00	4.00	4.00	4.00	4.00	4.00	48.00
AOI00105900483	4398401 - PERSONA EXPUESTA A RABIA RECIBE ATENCION INTEGRAL	220401 - SAPOSOA	PERSONA ATENDIDA	Muy Alta		COSTEO S/	0.00	0.00	0.00	0.00	0.00	0.00	0.00	0.00	0.00	0.00	0.00	0.00	0.00
					2024	FISICO	4.00	4.00	4.00	4.00	4.00	4.00	4.00	4.00	4.00	4.00	4.00	4.00	48.00
						COSTEO S/	0.00	0.00	0.00	0.00	0.00	0.00	0.00	0.00	0.00	0.00	0.00	0.00	0.00
					2025	FISICO	4.00	4.00	4.00	4.00	4.00	4.00	4.00	4.00	4.00	4.00	4.00	4.00	48.00
						COSTEO S/	0.00	0.00	0.00	0.00	0.00	0.00	0.00	0.00	0.00	0.00	0.00	0.00	0.00
					2022	FISICO	1.00	1.00	1.00	1.00	1.00	1.00	1.00	1.00	1.00	1.00	1.00	1.00	12.00
						COSTEO S/	0.00	0.00	0.00	0.00	0.00	0.00	0.00	0.00	0.00	0.00	0.00	0.00	0.00
					2023	FISICO	1.00	1.00	1.00	1.00	1.00	1.00	1.00	1.00	1.00	1.00	1.00	1.00	12.00
AOI00105900484	4398404 - TRATAMIENTO DE PERSONAS CON DIAGNOSTICO DE ACCIDENTE POR ARACNIDOS	220401 - SAPOSOA	PERSONA TRATADA	Muy Alta		COSTEO S/	0.00	0.00	0.00	0.00	0.00	0.00	0.00	0.00	0.00	0.00	0.00	0.00	0.00
					2024	FISICO	1.00	1.00	1.00	1.00	1.00	1.00	1.00	1.00	1.00	1.00	1.00	1.00	12.00
						COSTEO S/	0.00	0.00	0.00	0.00	0.00	0.00	0.00	0.00	0.00	0.00	0.00	0.00	0.00
					2025	FISICO	1.00	1.00	1.00	1.00	1.00	1.00	1.00	1.00	1.00	1.00	1.00	1.00	12.00
						COSTEO S/	0.00	0.00	0.00	0.00	0.00	0.00	0.00	0.00	0.00	0.00	0.00	0.00	0.00
					2022	FISICO	3.00	3.00	3.00	3.00	3.00	3.00	3.00	3.00	3.00	3.00	3.00	3.00	36.00
						COSTEO S/	0.00	525.00	0.00	0.00	0.00	0.00	0.00	0.00	0.00	0.00	0.00	0.00	525.00
	4398406 - TRATAMIENTO DE PERSONAS CON DIAGNOSTICO DE ACCIDENTE POR OFIDISMO	220401 - SAPOSOA	PERSONA TRATADA	Muy Alta	2023	FISICO	3.00	3.00	3.00	3.00	3.00	3.00	3.00	3.00	3.00	3.00	3.00	3.00	36.00
						COSTEO	0.00	525.00	0.00	0.00	0.00	0.00	0.00	0.00	0.00	0.00	0.00	0.00	525.00

Documento Nro: 001-202418368 Esta es una copia auténtica imprimible de un documento electrónico del GOBIERNO REGIONAL SAN MARTÍN, generado en concordancia por lo dispuesto en la ley 27269. Autenticidad e integridad pueden ser contrastada a través de la siguiente dirección web.

https://verificarfirma.regionsanmartin.gob.pe?codigo=e44290a7q89b7q434bqa947q72a55480913a&anex=312323

					2024	S/ FISICO	3.00	3.00	3.00	3.00	3.00	3.00	3.00	3.00	3.00	3.00	3.00	3.00	36.00
						COSTEO S/	0.00	525.00	0.00	0.00	0.00	0.00	0.00	0.00	0.00	0.00	0.00	0.00	525.00
					2025	FISICO	3.00	3.00	3.00	3.00	3.00	3.00	3.00	3.00	3.00	3.00	3.00	3.00	36.00
						COSTEO S/	0.00	525.00	0.00	0.00	0.00	0.00	0.00	0.00	0.00	0.00	0.00	0.00	525.00
AOI00105900486	4397701 - FAMILIAS QUE RECIBEN SESIONES DEMOSTRATIVAS PARA LA PREVENCION Y CONTROL DE ENFERMEDADES METAXENICAS	220401 - SAPOSOA	FAMILIA	Muy Alta	2022	FISICO	30.00	30.00	30.00	30.00	30.00	30.00	30.00	30.00	30.00	30.00	30.00	30.00	360.00
						COSTEO S/	0.00	0.00	12,575.50	0.00	48,802.00	36,226.50	0.00	0.00	0.00	0.00	0.00	0.00	97,604.00
					2023	FISICO	30.00	30.00	30.00	30.00	30.00	30.00	30.00	30.00	30.00	30.00	30.00	30.00	360.00
						COSTEO S/	0.00	0.00	12,575.50	0.00	48,802.00	36,226.50	0.00	0.00	0.00	0.00	0.00	0.00	97,604.00
					2024	FISICO	30.00	30.00	30.00	30.00	30.00	30.00	30.00	30.00	30.00	30.00	30.00	30.00	360.00
						COSTEO S/	0.00	0.00	12,575.50	0.00	48,802.00	36,226.50	0.00	0.00	0.00	0.00	0.00	0.00	97,604.00
					2025	FISICO	30.00	30.00	30.00	30.00	30.00	30.00	30.00	30.00	30.00	30.00	30.00	30.00	360.00
						COSTEO S/	0.00	0.00	12,575.50	0.00	48,802.00	36,226.50	0.00	0.00	0.00	0.00	0.00	0.00	97,604.00
AOI00105900487	4398201 - CANES VACUNADOS CONTRA LA RABIA	220401 - SAPOSOA	ACCION	Muy Alta	2022	FISICO	0.00	0.00	0.00	0.00	0.00	0.00	0.00	0.00	0.00	4,500.00	0.00	0.00	4,500.00
						COSTEO S/	0.00	0.00	0.00	0.00	0.00	0.00	0.00	0.00	0.00	9,208.00	0.00	0.00	9,208.00
					2023	FISICO	0.00	0.00	0.00	0.00	0.00	0.00	0.00	0.00	0.00	4,500.00	0.00	0.00	4,500.00
						COSTEO S/	0.00	0.00	0.00	0.00	0.00	0.00	0.00	0.00	0.00	9,208.00	0.00	0.00	9,208.00
					2024	FISICO	0.00	0.00	0.00	0.00	0.00	0.00	0.00	0.00	0.00	4,500.00	0.00	0.00	4,500.00
						COSTEO S/	0.00	0.00	0.00	0.00	0.00	0.00	0.00	0.00	0.00	9,208.00	0.00	0.00	9,208.00
					2025	FISICO	0.00	0.00	0.00	0.00	0.00	0.00	0.00	0.00	0.00	4,500.00	0.00	0.00	4,500.00
						COSTEO S/	0.00	0.00	0.00	0.00	0.00	0.00	0.00	0.00	0.00	9,208.00	0.00	0.00	9,208.00

AEI.05.06 - ATENCIÓN PARA LA PREVENCIÓN Y CONTROL DE LAS ENFERMEDADES TRANSMISIBLES DE MANERA INTEGRAL A LA POBLACIÓN

CODIGO	ACTIVIDAD OPERATIVA	UBIGEO	U.M.	PRIORIDAD	PERIODO MULTIANUAL	META	PROGRAMACION MENSUAL 01	02	03	04	05	06	07	08	09	10	11	12	TOTAL ANUAL
AOI00105900320	4395002 - MONITOREO DEL PROGRAMA DE TB/VIH-SIDA	220401 - SAPOSOA	MONITOREO	Muy Alta	2022	FISICO	0.00	0.00	1.00	0.00	0.00	1.00	0.00	0.00	1.00	0.00	0.00	1.00	4.00
						COSTEO S/	4,552.75	4,552.75	4,552.75	4,552.75	4,552.75	4,552.75	4,552.75	4,552.75	4,552.75	4,552.75	4,552.75	4,552.75	54,633.00
					2023	FISICO	0.00	0.00	1.00	0.00	0.00	1.00	0.00	0.00	1.00	0.00	0.00	1.00	4.00
						COSTEO S/	4,552.75	4,552.75	4,552.75	4,552.75	4,552.75	4,552.75	4,552.75	4,552.75	4,552.75	4,552.75	4,552.75	4,552.75	54,633.00
					2024	FISICO	0.00	0.00	1.00	0.00	0.00	1.00	0.00	0.00	1.00	0.00	0.00	1.00	4.00
						COSTEO S/	4,552.75	4,552.75	4,552.75	4,552.75	4,552.75	4,552.75	4,552.75	4,552.75	4,552.75	4,552.75	4,552.75	4,552.75	54,633.00
					2025	FISICO	0.00	0.00	1.00	0.00	0.00	1.00	0.00	0.00	1.00	0.00	0.00	1.00	4.00
						COSTEO S/	4,552.75	4,552.75	4,552.75	4,552.75	4,552.75	4,552.75	4,552.75	4,552.75	4,552.75	4,552.75	4,552.75	4,552.75	54,633.00
AOI00105900321	4395003 - EVALUACIÓN DEL PROGRAMA DE TB/VIH-SIDA	220401 - SAPOSOA	EVALUACION	Muy Alta	2022	FISICO	0.00	0.00	0.00	0.00	0.00	1.00	0.00	0.00	0.00	1.00	0.00	0.00	2.00
						COSTEO S/	0.00	0.00	0.00	0.00	0.00	0.00	0.00	0.00	0.00	0.00	0.00	0.00	0.00
					2023	FISICO	0.00	0.00	0.00	0.00	0.00	1.00	0.00	0.00	0.00	1.00	0.00	0.00	2.00
						COSTEO S/	0.00	0.00	0.00	0.00	0.00	0.00	0.00	0.00	0.00	0.00	0.00	0.00	0.00
					2024	FISICO	0.00	0.00	0.00	0.00	0.00	1.00	0.00	0.00	0.00	1.00	0.00	0.00	2.00
						COSTEO S/	0.00	0.00	0.00	0.00	0.00	0.00	0.00	0.00	0.00	0.00	0.00	0.00	0.00
					2025	FISICO	0.00	0.00	0.00	0.00	0.00	1.00	0.00	0.00	0.00	1.00	0.00	0.00	2.00
						COSTEO S/	0.00	0.00	0.00	0.00	0.00	0.00	0.00	0.00	0.00	0.00	0.00	0.00	0.00
AOI00105900322	4395004 - SUPERVISIÓN DEL PROGRAMA DE TB/VIH-SIDA	220401 - SAPOSOA	SUPERVISION REALIZADA	Muy Alta	2022	FISICO	0.00	0.00	0.00	0.00	1.00	0.00	0.00	0.00	1.00	0.00	0.00	0.00	2.00
						COSTEO S/	0.00	0.00	0.00	0.00	0.00	0.00	0.00	0.00	0.00	0.00	0.00	0.00	0.00
					2023	FISICO	0.00	0.00	0.00	0.00	1.00	0.00	0.00	0.00	1.00	0.00	0.00	0.00	2.00
						COSTEO S/	0.00	0.00	0.00	0.00	0.00	0.00	0.00	0.00	0.00	0.00	0.00	0.00	0.00
					2024	FISICO	0.00	0.00	0.00	0.00	1.00	0.00	0.00	0.00	1.00	0.00	0.00	0.00	2.00
						COSTEO S/	0.00	0.00	0.00	0.00	0.00	0.00	0.00	0.00	0.00	0.00	0.00	0.00	0.00
					2025	FISICO	0.00	0.00	0.00	0.00	1.00	0.00	0.00	0.00	1.00	0.00	0.00	0.00	2.00
						COSTEO S/	0.00	0.00	0.00	0.00	0.00	0.00	0.00	0.00	0.00	0.00	0.00	0.00	0.00
AOI00105900323	4395902 - TAMIZAJE Y DIAGNOSTICO PARA VIH A POBLACIÓN ADULTA Y JOVEN	220401 - SAPOSOA	PERSONA TAMIZADA	Muy Alta	2022	FISICO	65.00	65.00	65.00	65.00	65.00	65.00	65.00	65.00	65.00	65.00	65.00	65.00	780.00
						COSTEO S/	5,512.75	5,512.75	5,512.75	5,512.75	5,512.75	5,512.75	5,512.75	5,512.75	5,512.75	5,512.75	5,512.75	5,512.75	66,153.00
					2023	FISICO	65.00	65.00	65.00	65.00	65.00	65.00	65.00	65.00	65.00	65.00	65.00	65.00	780.00
						COSTEO S/	5,512.75	5,512.75	5,512.75	5,512.75	5,512.75	5,512.75	5,512.75	5,512.75	5,512.75	5,512.75	5,512.75	5,512.75	66,153.00
					2024	FISICO	65.00	65.00	65.00	65.00	65.00	65.00	65.00	65.00	65.00	65.00	65.00	65.00	780.00
						COSTEO S/	5,512.75	5,512.75	5,512.75	5,512.75	5,512.75	5,512.75	5,512.75	5,512.75	5,512.75	5,512.75	5,512.75	5,512.75	66,153.00
					2025	FISICO	65.00	65.00	65.00	65.00	65.00	65.00	65.00	65.00	65.00	65.00	65.00	65.00	780.00
						COSTEO S/	5,512.75	5,512.75	5,512.75	5,512.75	5,512.75	5,512.75	5,512.75	5,512.75	5,512.75	5,512.75	5,512.75	5,512.75	66,153.00
AOI00105900324	4395201 - FAMILIAS QUE RECIBEN CONSEJERÍA A TRAVÉS DE LA VISITA DOMICILIARIA PARA PROMOVER PRÁCTICAS Y ENTORNOS SALUDABLES PARA CONTRIBUIR A LA DISMINUCIÓN DE LA TUBERCULOSIS, VIH/SIDA	220401 - SAPOSOA	FAMILIA CAPACITADA	Muy Alta	2022	FISICO	46.00	46.00	46.00	46.00	46.00	46.00	46.00	46.00	46.00	46.00	46.00	46.00	552.00
						COSTEO S/	13,820.50	13,820.50	13,820.50	13,820.50	13,820.50	13,820.50	13,820.50	13,820.50	13,820.50	13,820.50	13,820.50	13,820.50	165,846.00
					2023	FISICO	46.00	46.00	46.00	46.00	46.00	46.00	46.00	46.00	46.00	46.00	46.00	46.00	552.00
						COSTEO S/	13,820.50	13,820.50	13,820.50	13,820.50	13,820.50	13,820.50	13,820.50	13,820.50	13,820.50	13,820.50	13,820.50	13,820.50	165,846.00
					2024	FISICO	46.00	46.00	46.00	46.00	46.00	46.00	46.00	46.00	46.00	46.00	46.00	46.00	552.00
						COSTEO S/	13,820.50	13,820.50	13,820.50	13,820.50	13,820.50	13,820.50	13,820.50	13,820.50	13,820.50	13,820.50	13,820.50	13,820.50	165,846.00
					2025	FISICO	46.00	46.00	46.00	46.00	46.00	46.00	46.00	46.00	46.00	46.00	46.00	46.00	552.00
						COSTEO S/	13,820.50	13,820.50	13,820.50	13,820.50	13,820.50	13,820.50	13,820.50	13,820.50	13,820.50	13,820.50	13,820.50	13,820.50	165,846.00
AOI00105900325	4396401 - DIAGNOSTICO DE TUBERCULOSIS PULMONAR	220401 - SAPOSOA	PERSONA DIAGNOSTICADA	Muy Alta	2022	FISICO	1.00	1.00	1.00	1.00	1.00	1.00	1.00	1.00	1.00	1.00	1.00	1.00	12.00
						COSTEO S/	8,638.16	8,638.16	8,638.16	8,638.16	8,638.16	8,638.16	8,638.16	8,638.16	8,638.16	8,638.16	8,638.16	8,638.24	103,658.00
					2023	FISICO	1.00	1.00	1.00	1.00	1.00	1.00	1.00	1.00	1.00	1.00	1.00	1.00	12.00
						COSTEO S/	8,638.16	8,638.16	8,638.16	8,638.16	8,638.16	8,638.16	8,638.16	8,638.16	8,638.16	8,638.16	8,638.16	8,638.24	103,658.00
					2024	FISICO	1.00	1.00	1.00	1.00	1.00	1.00	1.00	1.00	1.00	1.00	1.00	1.00	12.00
						COSTEO S/	8,638.16	8,638.16	8,638.16	8,638.16	8,638.16	8,638.16	8,638.16	8,638.16	8,638.16	8,638.16	8,638.16	8,638.24	103,658.00
					2025	FISICO	1.00	1.00	1.00	1.00	1.00	1.00	1.00	1.00	1.00	1.00	1.00	1.00	12.00
						COSTEO S/	8,638.16	8,638.16	8,638.16	8,638.16	8,638.16	8,638.16	8,638.16	8,638.16	8,638.16	8,638.16	8,638.16	8,638.24	103,658.00
AOI00105900326	4396801 - PERSONAS CON DIAGNOSTICO DE INFECCIÓN DE TRANSMISIÓN SEXUAL (ITS) QUE RECIBE TRATAMIENTO	220401 - SAPOSOA	PERSONA TRATADA	Muy Alta	2022	FISICO	54.00	54.00	54.00	54.00	54.00	54.00	54.00	54.00	54.00	54.00	54.00	54.00	648.00
						COSTEO S/	0.00	0.00	0.00	0.00	725.00	0.00	0.00	0.00	0.00	0.00	0.00	0.00	725.00
					2023	FISICO	54.00	54.00	54.00	54.00	54.00	54.00	54.00	54.00	54.00	54.00	54.00	54.00	648.00
						COSTEO S/	0.00	0.00	0.00	0.00	725.00	0.00	0.00	0.00	0.00	0.00	0.00	0.00	725.00
					2024	FISICO	54.00	54.00	54.00	54.00	54.00	54.00	54.00	54.00	54.00	54.00	54.00	54.00	648.00
						COSTEO S/	0.00	0.00	0.00	0.00	725.00	0.00	0.00	0.00	0.00	0.00	0.00	0.00	725.00

Documento Nro: 001-2021818368. Esta es una copia auténtica imprimible de un documento electrónico del GOBIERNO REGIONAL SAN MARTÍN, generado en concordancia por lo dispuesto en la ley 27269. Autenticidad e integridad pueden ser contrastada a través de la siguiente dirección web.

https://verificarfirma.regionsanmartin.gob.pe?codigo=e44290a7q89b7q434bqa947q72a55480913a&anex=312323

					2025	S/													
						FISICO	54.00	54.00	54.00	54.00	54.00	54.00	54.00	54.00	54.00	54.00	54.00	54.00	648.00
						COSTEO S/	0.00	0.00	0.00	0.00	725.00	0.00	0.00	0.00	0.00	0.00	0.00	0.00	725.00
AOI00105900327	4396101 - POBLACIÓN HSH, TRANS, TS Y DE LA DIVERSIDAD SEXUAL QUE RECIBE ATENCIÓN PREVENTIVA EN VIH/ITS	220401 - SAPOSOA	ACCION	Muy Alta	2022	FISICO	16.00	16.00	16.00	16.00	16.00	16.00	16.00	16.00	16.00	16.00	16.00	16.00	192.00
						COSTEO S/	6,037.75	6,037.75	6,037.75	6,037.75	6,037.75	6,037.75	6,037.75	6,037.75	6,037.75	6,037.75	6,037.75	6,037.75	72,453.00
					2023	FISICO	16.00	16.00	16.00	16.00	16.00	16.00	16.00	16.00	16.00	16.00	16.00	16.00	192.00
						COSTEO S/	6,037.75	6,037.75	6,037.75	6,037.75	6,037.75	6,037.75	6,037.75	6,037.75	6,037.75	6,037.75	6,037.75	6,037.75	72,453.00
					2024	FISICO	16.00	16.00	16.00	16.00	16.00	16.00	16.00	16.00	16.00	16.00	16.00	16.00	192.00
						COSTEO S/	6,037.75	6,037.75	6,037.75	6,037.75	6,037.75	6,037.75	6,037.75	6,037.75	6,037.75	6,037.75	6,037.75	6,037.75	72,453.00
					2025	FISICO	16.00	16.00	16.00	16.00	16.00	16.00	16.00	16.00	16.00	16.00	16.00	16.00	192.00
						COSTEO S/	6,037.75	6,037.75	6,037.75	6,037.75	6,037.75	6,037.75	6,037.75	6,037.75	6,037.75	6,037.75	6,037.75	6,037.75	72,453.00
AOI00105900328	4395801 - POBLACIÓN INFORMADA POR MEDIOS DE DIFUSIÓN MASIVA SOBRE PREVENCIÓN EN ITS/VIH Y USO ADECUADO DEL CONDÓN	220401 - SAPOSOA	POBLACION	Muy Alta	2022	FISICO	437.00	437.00	437.00	437.00	437.00	437.00	437.00	437.00	437.00	437.00	437.00	437.00	5,244.00
						COSTEO S/	5,622.16	5,622.16	5,622.16	5,622.16	5,622.16	5,622.16	5,622.16	5,622.16	5,622.16	5,622.16	5,622.16	5,622.24	67,466.00
					2023	FISICO	437.00	437.00	437.00	437.00	437.00	437.00	437.00	437.00	437.00	437.00	437.00	437.00	5,244.00
						COSTEO S/	5,622.16	5,622.16	5,622.16	5,622.16	5,622.16	5,622.16	5,622.16	5,622.16	5,622.16	5,622.16	5,622.16	5,622.24	67,466.00
					2024	FISICO	437.00	437.00	437.00	437.00	437.00	437.00	437.00	437.00	437.00	437.00	437.00	437.00	5,244.00
						COSTEO S/	5,622.16	5,622.16	5,622.16	5,622.16	5,622.16	5,622.16	5,622.16	5,622.16	5,622.16	5,622.16	5,622.16	5,622.24	67,466.00
					2025	FISICO	437.00	437.00	437.00	437.00	437.00	437.00	437.00	437.00	437.00	437.00	437.00	437.00	5,244.00
						COSTEO S/	5,622.16	5,622.16	5,622.16	5,622.16	5,622.16	5,622.16	5,622.16	5,622.16	5,622.16	5,622.16	5,622.16	5,622.24	67,466.00
AOI00105900329	4395701 - SERVICIOS DE ATENCION DE TUBERCULOSIS CON MEDIDAS DE CONTROL DE INFECCIONES Y BIOSEGURIDAD EN EL PERSONAL DE SALUD	220401 - SAPOSOA	PERSONA PROTEGIDA	Muy Alta	2022	FISICO	0.00	0.00	0.00	20.00	0.00	0.00	0.00	0.00	0.00	0.00	0.00	0.00	20.00
						COSTEO S/	0.00	0.00	0.00	0.00	1,583.00	0.00	0.00	0.00	0.00	0.00	0.00	0.00	1,583.00
					2023	FISICO	0.00	0.00	0.00	20.00	0.00	0.00	0.00	0.00	0.00	0.00	0.00	0.00	20.00
						COSTEO S/	0.00	0.00	0.00	0.00	1,583.00	0.00	0.00	0.00	0.00	0.00	0.00	0.00	1,583.00
					2024	FISICO	0.00	0.00	0.00	20.00	0.00	0.00	0.00	0.00	0.00	0.00	0.00	0.00	20.00
						COSTEO S/	0.00	0.00	0.00	0.00	1,583.00	0.00	0.00	0.00	0.00	0.00	0.00	0.00	1,583.00
					2025	FISICO	0.00	0.00	0.00	20.00	0.00	0.00	0.00	0.00	0.00	0.00	0.00	0.00	20.00
						COSTEO S/	0.00	0.00	0.00	0.00	1,583.00	0.00	0.00	0.00	0.00	0.00	0.00	0.00	1,583.00
AOI00105900330	4396201 - IDENTIFICACION Y EXAMEN DE SINTOMATICOS RESPIRATORIOS EN LAS ATENCIONES A PERSONAS > 15 AÑOS Y POBLACION VULNERABLE	220401 - SAPOSOA	PERSONA EXAMINADA	Muy Alta	2022	FISICO	339.00	339.00	339.00	339.00	339.00	339.00	339.00	339.00	339.00	339.00	339.00	339.00	4,068.00
						COSTEO S/	13,874.00	13,874.00	13,874.00	13,874.00	13,874.00	13,874.00	13,874.00	13,876.00	13,874.00	13,874.00	13,874.00	13,877.00	166,493.00
					2023	FISICO	339.00	339.00	339.00	339.00	339.00	339.00	339.00	339.00	339.00	339.00	339.00	339.00	4,068.00
						COSTEO S/	13,874.00	13,874.00	13,874.00	13,874.00	13,874.00	13,874.00	13,874.00	13,876.00	13,874.00	13,874.00	13,874.00	13,877.00	166,493.00
					2024	FISICO	339.00	339.00	339.00	339.00	339.00	339.00	339.00	339.00	339.00	339.00	339.00	339.00	4,068.00
						COSTEO S/	13,874.00	13,874.00	13,874.00	13,874.00	13,874.00	13,874.00	13,874.00	13,876.00	13,874.00	13,874.00	13,874.00	13,877.00	166,493.00
					2025	FISICO	339.00	339.00	339.00	339.00	339.00	339.00	339.00	339.00	339.00	339.00	339.00	339.00	4,068.00
						COSTEO S/	13,874.00	13,874.00	13,874.00	13,874.00	13,874.00	13,874.00	13,874.00	13,876.00	13,874.00	13,874.00	13,874.00	13,877.00	166,493.00

AEI.05.07 - ATENCIÓN PARA LA PREVENCIÓN Y CONTROL DE LAS ENFERMEDADES NO TRANSMISIBLES DE MANERA INTEGRAL A LA POBLACIÓN

CODIGO	ACTIVIDAD OPERATIVA	UBIGEO	U.M.	PRIORIDAD	PERIODO MULTIANUAL		PROGRAMACION MENSUAL												TOTAL ANUAL
						META	01	02	03	04	05	06	07	08	09	10	11	12	
AOI00105900359	0068002 - EXAMEN ESTOMATOLOGICO	220601 - JUANJUI	PERSONA ATENDIDA	Muy Alta	2022	FISICO	30.00	30.00	30.00	30.00	30.00	30.00	30.00	30.00	30.00	30.00	30.00	30.00	360.00
						COSTEO S/	0.00	0.00	0.00	0.00	6,099.00	0.00	0.00	0.00	0.00	0.00	0.00	0.00	6,099.00
					2023	FISICO	30.00	30.00	30.00	30.00	30.00	30.00	30.00	30.00	30.00	30.00	30.00	30.00	360.00
						COSTEO S/	0.00	0.00	0.00	0.00	6,099.00	0.00	0.00	0.00	0.00	0.00	0.00	0.00	6,099.00
					2024	FISICO	30.00	30.00	30.00	30.00	30.00	30.00	30.00	30.00	30.00	30.00	30.00	30.00	360.00
						COSTEO S/	0.00	0.00	0.00	0.00	6,099.00	0.00	0.00	0.00	0.00	0.00	0.00	0.00	6,099.00
					2025	FISICO	30.00	30.00	30.00	30.00	30.00	30.00	30.00	30.00	30.00	30.00	30.00	30.00	360.00
						COSTEO S/	0.00	0.00	0.00	0.00	6,099.00	0.00	0.00	0.00	0.00	0.00	0.00	0.00	6,099.00
AOI00105900360	4398801 - FAMILIAS QUE RECIBEN SESIONES EDUCATIVAS Y DEMOSTRATIVAS EN PRÁCTICAS SALUDABLES FRENTE A LAS ENFERMEDADES NO TRASMISIBLES	220401 - SAPOSOA	ACCION	Muy Alta	2022	FISICO	30.00	30.00	30.00	30.00	30.00	30.00	30.00	30.00	30.00	30.00	30.00	30.00	360.00
						COSTEO S/	0.00	0.00	0.00	1,919.00	33,955.00	0.00	0.00	0.00	0.00	0.00	0.00	0.00	35,874.00
					2023	FISICO	30.00	30.00	30.00	30.00	30.00	30.00	30.00	30.00	30.00	30.00	30.00	30.00	360.00
						COSTEO S/	0.00	0.00	0.00	1,919.00	33,955.00	0.00	0.00	0.00	0.00	0.00	0.00	0.00	35,874.00
					2024	FISICO	30.00	30.00	30.00	30.00	30.00	30.00	30.00	30.00	30.00	30.00	30.00	30.00	360.00
						COSTEO S/	0.00	0.00	0.00	1,919.00	33,955.00	0.00	0.00	0.00	0.00	0.00	0.00	0.00	35,874.00
					2025	FISICO	30.00	30.00	30.00	30.00	30.00	30.00	30.00	30.00	30.00	30.00	30.00	30.00	360.00
						COSTEO S/	0.00	0.00	0.00	1,919.00	33,955.00	0.00	0.00	0.00	0.00	0.00	0.00	0.00	35,874.00
AOI00105900361	4398701 - POBLACION INFORMADA EN PREVENCION Y CONTROL DE LAS ENFERMEDADES NO TRANSMISIBLES POR MEDIOS MASIVOS DE COMUNICACION	220401 - SAPOSOA	POBLACION	Muy Alta	2022	FISICO	75.00	75.00	75.00	75.00	75.00	75.00	75.00	75.00	75.00	75.00	75.00	75.00	900.00
						COSTEO S/	4,185.00	4,185.00	4,185.00	4,185.00	4,185.00	4,185.00	4,185.00	4,185.00	4,185.00	4,185.00	4,185.00	4,185.00	50,220.00
					2023	FISICO	75.00	75.00	75.00	75.00	75.00	75.00	75.00	75.00	75.00	75.00	75.00	75.00	900.00
						COSTEO S/	4,185.00	4,185.00	4,185.00	4,185.00	4,185.00	4,185.00	4,185.00	4,185.00	4,185.00	4,185.00	4,185.00	4,185.00	50,220.00
					2024	FISICO	75.00	75.00	75.00	75.00	75.00	75.00	75.00	75.00	75.00	75.00	75.00	75.00	900.00
						COSTEO S/	4,185.00	4,185.00	4,185.00	4,185.00	4,185.00	4,185.00	4,185.00	4,185.00	4,185.00	4,185.00	4,185.00	4,185.00	50,220.00
					2025	FISICO	75.00	75.00	75.00	75.00	75.00	75.00	75.00	75.00	75.00	75.00	75.00	75.00	900.00
						COSTEO S/	4,185.00	4,185.00	4,185.00	4,185.00	4,185.00	4,185.00	4,185.00	4,185.00	4,185.00	4,185.00	4,185.00	4,185.00	50,220.00
AOI00105900362	5001601 - MANEJO DE EMERGENCIA O URGENCIA HIPERTENSIVA	220401 - SAPOSOA	PERSONA ATENDIDA	Muy Alta	2022	FISICO	5.00	5.00	5.00	5.00	5.00	5.00	5.00	5.00	5.00	5.00	5.00	5.00	60.00
						COSTEO S/	0.00	0.00	0.00	36,455.00	0.00	0.00	0.00	0.00	0.00	0.00	0.00	0.00	36,455.00
					2023	FISICO	5.00	5.00	5.00	5.00	5.00	5.00	5.00	5.00	5.00	5.00	5.00	5.00	60.00
						COSTEO S/	0.00	0.00	0.00	36,455.00	0.00	0.00	0.00	0.00	0.00	0.00	0.00	0.00	36,455.00
					2024	FISICO	5.00	5.00	5.00	5.00	5.00	5.00	5.00	5.00	5.00	5.00	5.00	5.00	60.00
						COSTEO S/	0.00	0.00	0.00	36,455.00	0.00	0.00	0.00	0.00	0.00	0.00	0.00	0.00	36,455.00
					2025	FISICO	5.00	5.00	5.00	5.00	5.00	5.00	5.00	5.00	5.00	5.00	5.00	5.00	60.00
						COSTEO S/	0.00	0.00	0.00	36,455.00	0.00	0.00	0.00	0.00	0.00	0.00	0.00	0.00	36,455.00
AOI00105900363	5001604 - PACIENTE HIPERTENSO DE NO ALTO RIESGO CONTROLADO	220401 - SAPOSOA	PERSONA ATENDIDA	Muy Alta	2022	FISICO	5.00	5.00	5.00	5.00	5.00	5.00	5.00	5.00	5.00	5.00	5.00	5.00	60.00
						COSTEO S/	0.00	0.00	0.00	0.00	0.00	0.00	0.00	0.00	0.00	0.00	0.00	0.00	0.00
					2023	FISICO	5.00	5.00	5.00	5.00	5.00	5.00	5.00	5.00	5.00	5.00	5.00	5.00	60.00
						COSTEO S/	0.00	0.00	0.00	0.00	0.00	0.00	0.00	0.00	0.00	0.00	0.00	0.00	0.00
					2024	FISICO	5.00	5.00	5.00	5.00	5.00	5.00	5.00	5.00	5.00	5.00	5.00	5.00	60.00
						COSTEO S/	0.00	0.00	0.00	0.00	0.00	0.00	0.00	0.00	0.00	0.00	0.00	0.00	0.00
					2025	FISICO	5.00	5.00	5.00	5.00	5.00	5.00	5.00	5.00	5.00	5.00	5.00	5.00	60.00
						COSTEO S/	0.00	0.00	0.00	0.00	0.00	0.00	0.00	0.00	0.00	0.00	0.00	0.00	0.00

Documento Nro: 001-2021818368. Esta es una copia auténtica imprimible de un documento electrónico del GOBIERNO REGIONAL SAN MARTÍN, generado en concordancia por lo dispuesto en la ley 27269. Autenticidad e integridad pueden ser contrastada a través de la siguiente dirección web.

https://verificarfirma.regionsanmartin.gob.pe?codigo=e44290a7q89b7q434bqa947q72a55480913a&anex=312323

						S/													
AOI00105900364	5001606 - PERSONAS HIPERTENSAS CON TRATAMIENTO ESPECIALIZADO	220401 - SAPOSOA	PERSONA ATENDIDA	Muy Alta	2022	FISICO	5.00	0.00	5.00	5.00	5.00	5.00	5.00	5.00	5.00	5.00	5.00	5.00	55.00
						COSTEO S/	0.00	0.00	0.00	0.00	0.00	0.00	0.00	0.00	0.00	0.00	0.00	0.00	0.00
					2023	FISICO	5.00	0.00	5.00	5.00	5.00	5.00	5.00	5.00	5.00	5.00	5.00	5.00	55.00
						COSTEO S/	0.00	0.00	0.00	0.00	0.00	0.00	0.00	0.00	0.00	0.00	0.00	0.00	0.00
					2024	FISICO	5.00	0.00	5.00	5.00	5.00	5.00	5.00	5.00	5.00	5.00	5.00	5.00	55.00
						COSTEO S/	0.00	0.00	0.00	0.00	0.00	0.00	0.00	0.00	0.00	0.00	0.00	0.00	0.00
					2025	FISICO	5.00	0.00	5.00	5.00	5.00	5.00	5.00	5.00	5.00	5.00	5.00	5.00	55.00
						COSTEO S/	0.00	0.00	0.00	0.00	0.00	0.00	0.00	0.00	0.00	0.00	0.00	0.00	0.00
AOI00105900365	5001501 - PERSONAS DE 12 Y 17 AÑOS CON VALORACIÓN CLÍNICA DE FACTORES DE RIESGO.	220401 - SAPOSOA	PERSONA ATENDIDA	Muy Alta	2022	FISICO	30.00	30.00	30.00	30.00	30.00	30.00	30.00	30.00	30.00	30.00	30.00	30.00	360.00
						COSTEO S/	0.00	0.00	0.00	2,350.00	33,742.00	0.00	0.00	0.00	0.00	0.00	0.00	0.00	36,092.00
					2023	FISICO	30.00	30.00	30.00	30.00	30.00	30.00	30.00	30.00	30.00	30.00	30.00	30.00	360.00
						COSTEO S/	0.00	0.00	0.00	2,350.00	33,742.00	0.00	0.00	0.00	0.00	0.00	0.00	0.00	36,092.00
					2024	FISICO	30.00	30.00	30.00	30.00	30.00	30.00	30.00	30.00	30.00	30.00	30.00	30.00	360.00
						COSTEO S/	0.00	0.00	0.00	2,350.00	33,742.00	0.00	0.00	0.00	0.00	0.00	0.00	0.00	36,092.00
					2025	FISICO	30.00	30.00	30.00	30.00	30.00	30.00	30.00	30.00	30.00	30.00	30.00	30.00	360.00
						COSTEO S/	0.00	0.00	0.00	2,350.00	33,742.00	0.00	0.00	0.00	0.00	0.00	0.00	0.00	36,092.00
AOI00105900366	5001507 - PERSONAS DE 40 A 59 AÑOS CON VALORACIÓN CLÍNICA DE FACTORES DE RIESGO Y TAMIZAJE LABORATORIAL	220401 - SAPOSOA	PERSONA ATENDIDA	Muy Alta	2022	FISICO	20.00	20.00	20.00	20.00	20.00	20.00	20.00	20.00	20.00	20.00	20.00	20.00	240.00
						COSTEO S/	0.00	0.00	0.00	0.00	0.00	0.00	0.00	0.00	0.00	0.00	0.00	0.00	0.00
					2023	FISICO	20.00	20.00	20.00	20.00	20.00	20.00	20.00	20.00	20.00	20.00	20.00	20.00	240.00
						COSTEO S/	0.00	0.00	0.00	0.00	0.00	0.00	0.00	0.00	0.00	0.00	0.00	0.00	0.00
					2024	FISICO	20.00	20.00	20.00	20.00	20.00	20.00	20.00	20.00	20.00	20.00	20.00	20.00	240.00
						COSTEO S/	0.00	0.00	0.00	0.00	0.00	0.00	0.00	0.00	0.00	0.00	0.00	0.00	0.00
					2025	FISICO	20.00	20.00	20.00	20.00	20.00	20.00	20.00	20.00	20.00	20.00	20.00	20.00	240.00
						COSTEO S/	0.00	0.00	0.00	0.00	0.00	0.00	0.00	0.00	0.00	0.00	0.00	0.00	0.00
AOI00105900367	5001503 - PERSONAS DE 30 A 39 AÑOS CON VALORACIÓN CLÍNICA DE FACTORES DE RIESGO.	220401 - SAPOSOA	PERSONA ATENDIDA	Muy Alta	2022	FISICO	10.00	10.00	10.00	10.00	10.00	10.00	10.00	10.00	10.00	10.00	10.00	10.00	120.00
						COSTEO S/	0.00	0.00	0.00	0.00	0.00	0.00	0.00	0.00	0.00	0.00	0.00	0.00	0.00
					2023	FISICO	10.00	10.00	10.00	10.00	10.00	10.00	10.00	10.00	10.00	10.00	10.00	10.00	120.00
						COSTEO S/	0.00	0.00	0.00	0.00	0.00	0.00	0.00	0.00	0.00	0.00	0.00	0.00	0.00
					2024	FISICO	10.00	10.00	10.00	10.00	10.00	10.00	10.00	10.00	10.00	10.00	10.00	10.00	120.00
						COSTEO S/	0.00	0.00	0.00	0.00	0.00	0.00	0.00	0.00	0.00	0.00	0.00	0.00	0.00
					2025	FISICO	10.00	10.00	10.00	10.00	10.00	10.00	10.00	10.00	10.00	10.00	10.00	10.00	120.00
						COSTEO S/	0.00	0.00	0.00	0.00	0.00	0.00	0.00	0.00	0.00	0.00	0.00	0.00	0.00
AOI00105900374	0215072 - DOCENTES CAPACITADOS PARA LA PROMOCIÓN DE PRACTICAS Y ENTORNOS SALUDABLES PARA LA PREVENCIÓN DEL CÁNCER	220401 - SAPOSOA	DOCENTE CAPACITADO	Muy Alta	2022	FISICO	0.00	0.00	0.00	20.00	0.00	0.00	0.00	0.00	0.00	0.00	0.00	0.00	20.00
						COSTEO S/	0.00	0.00	0.00	2,119.00	31,079.00	0.00	0.00	0.00	0.00	0.00	0.00	0.00	33,198.00
					2023	FISICO	0.00	0.00	0.00	20.00	0.00	0.00	0.00	0.00	0.00	0.00	0.00	0.00	20.00
						COSTEO S/	0.00	0.00	0.00	2,119.00	31,079.00	0.00	0.00	0.00	0.00	0.00	0.00	0.00	33,198.00
					2024	FISICO	0.00	0.00	0.00	20.00	0.00	0.00	0.00	0.00	0.00	0.00	0.00	0.00	20.00
						COSTEO S/	0.00	0.00	0.00	2,119.00	31,079.00	0.00	0.00	0.00	0.00	0.00	0.00	0.00	33,198.00
					2025	FISICO	0.00	0.00	0.00	20.00	0.00	0.00	0.00	0.00	0.00	0.00	0.00	0.00	20.00
						COSTEO S/	0.00	0.00	0.00	2,119.00	31,079.00	0.00	0.00	0.00	0.00	0.00	0.00	0.00	33,198.00
AOI00105900375	0215075 - TAMIZAJE CON PAPANICOLAOU PARA DETECCION DE CANCER DE CUELLO UTERINO	220401 - SAPOSOA	PERSONA TAMIZADA	Muy Alta	2022	FISICO	0.00	0.00	22,167.75	0.00	22,167.75	0.00	22,167.75	0.00	22,167.75	0.00	0.00	0.00	88,671.00
						COSTEO S/	7,389.00	7,389.00	20,958.00	7,389.00	20,958.00	7,389.00	7,389.00	7,389.00	7,389.00	7,389.00	7,389.00	7,392.00	115,809.00
					2023	FISICO	0.00	0.00	22,167.75	0.00	22,167.75	0.00	22,167.75	0.00	22,167.75	0.00	0.00	0.00	88,671.00
						COSTEO S/	7,389.00	7,389.00	20,958.00	7,389.00	20,958.00	7,389.00	7,389.00	7,389.00	7,389.00	7,389.00	7,389.00	7,392.00	115,809.00
					2024	FISICO	0.00	0.00	22,167.75	0.00	22,167.75	0.00	22,167.75	0.00	22,167.75	0.00	0.00	0.00	88,671.00
						COSTEO S/	7,389.00	7,389.00	20,958.00	7,389.00	20,958.00	7,389.00	7,389.00	7,389.00	7,389.00	7,389.00	7,389.00	7,392.00	115,809.00
					2025	FISICO	0.00	0.00	22,167.75	0.00	22,167.75	0.00	22,167.75	0.00	22,167.75	0.00	0.00	0.00	88,671.00
						COSTEO S/	7,389.00	7,389.00	20,958.00	7,389.00	20,958.00	7,389.00	7,389.00	7,389.00	7,389.00	7,389.00	7,389.00	7,392.00	115,809.00
AOI00105900455	0215076 - TAMIZAJE CON INSPECCION VISUAL CON ACIDO ACETICO PARA DETECCION DE CANCER DE CUELLO UTERINO	220401 - SAPOSOA	PERSONA TAMIZADA	Muy Alta	2022	FISICO	10.00	10.00	10.00	10.00	10.00	10.00	10.00	10.00	10.00	10.00	10.00	10.00	120.00
						COSTEO S/	0.00	0.00	2,211.00	0.00	0.00	0.00	0.00	0.00	0.00	0.00	0.00	0.00	2,211.00
					2023	FISICO	10.00	10.00	10.00	10.00	10.00	10.00	10.00	10.00	10.00	10.00	10.00	10.00	120.00
						COSTEO S/	0.00	0.00	2,211.00	0.00	0.00	0.00	0.00	0.00	0.00	0.00	0.00	0.00	2,211.00
					2024	FISICO	10.00	10.00	10.00	10.00	10.00	10.00	10.00	10.00	10.00	10.00	10.00	10.00	120.00
						COSTEO S/	0.00	0.00	2,211.00	0.00	0.00	0.00	0.00	0.00	0.00	0.00	0.00	0.00	2,211.00
					2025	FISICO	10.00	10.00	10.00	10.00	10.00	10.00	10.00	10.00	10.00	10.00	10.00	10.00	120.00
						COSTEO S/	0.00	0.00	2,211.00	0.00	0.00	0.00	0.00	0.00	0.00	0.00	0.00	0.00	2,211.00
AOI00105900612	0044192 - MONITOREO, SUPERVISION, EVALUACION Y CONTROL DE PREVENCION Y CONTROL DEL CANCER	220401 - SAPOSOA	MONITOREO	Muy Alta	2022	FISICO	0.00	0.00	1.00	0.00	0.00	1.00	0.00	0.00	1.00	0.00	0.00	1.00	4.00
						COSTEO S/	0.00	0.00	0.00	0.00	0.00	0.00	0.00	0.00	0.00	0.00	0.00	0.00	0.00
					2023	FISICO	0.00	0.00	1.00	0.00	0.00	1.00	0.00	0.00	1.00	0.00	0.00	1.00	4.00
						COSTEO S/	0.00	0.00	0.00	0.00	0.00	0.00	0.00	0.00	0.00	0.00	0.00	0.00	0.00
					2024	FISICO	0.00	0.00	1.00	0.00	0.00	1.00	0.00	0.00	1.00	0.00	0.00	1.00	4.00
						COSTEO S/	0.00	0.00	0.00	0.00	0.00	0.00	0.00	0.00	0.00	0.00	0.00	0.00	0.00
					2025	FISICO	0.00	0.00	1.00	0.00	0.00	1.00	0.00	0.00	1.00	0.00	0.00	1.00	4.00
						COSTEO S/	0.00	0.00	0.00	0.00	0.00	0.00	0.00	0.00	0.00	0.00	0.00	0.00	0.00
AOI00105900622	5001101 - TAMIZAJE Y DETECCIÓN DE CATARATA MEDIANTE EXAMEN DE AGUDEZA VISUAL EN PRIMER Y SEGUNDO NIVEL DE ATENCIÓN	220401 - SAPOSOA	PERSONA TAMIZADA	Muy Alta	2022	FISICO	57.00	70.00	70.00	60.00	50.00	50.00	50.00	50.00	50.00	50.00	50.00	34.00	641.00
						COSTEO S/	0.00	0.00	0.00	0.00	0.00	0.00	0.00	0.00	0.00	0.00	0.00	0.00	0.00
					2023	FISICO	57.00	70.00	70.00	60.00	50.00	50.00	50.00	50.00	50.00	50.00	50.00	34.00	641.00
						COSTEO S/	0.00	0.00	0.00	0.00	0.00	0.00	0.00	0.00	0.00	0.00	0.00	0.00	0.00
					2024	FISICO	57.00	70.00	70.00	60.00	50.00	50.00	50.00	50.00	50.00	50.00	50.00	34.00	641.00
						COSTEO S/	0.00	0.00	0.00	0.00	0.00	0.00	0.00	0.00	0.00	0.00	0.00	0.00	0.00
					2025	FISICO	57.00	70.00	70.00	60.00	50.00	50.00	50.00	50.00	50.00	50.00	50.00	34.00	641.00
						COSTEO S/	0.00	0.00	0.00	0.00	0.00	0.00	0.00	0.00	0.00	0.00	0.00	0.00	0.00
	5001102 - EVALUACIÓN Y DESPISTAJE DE CATARATA	220401 - SAPOSOA	PERSONA DIAGNOSTICADA	Muy Alta	2022	FISICO	14.00	15.00	17.00	17.00	17.00	15.00	15.00	12.00	12.00	12.00	14.00	10.00	170.00
						COSTEO S/	0.00	0.00	0.00	0.00	0.00	0.00	0.00	0.00	0.00	0.00	0.00	0.00	0.00
					2023	FISICO	14.00	15.00	17.00	17.00	17.00	15.00	15.00	12.00	12.00	12.00	14.00	10.00	170.00

Documento Nro: 001-2021818368 Esta es una copia auténtica imprimible de un documento electrónico del GOBIERNO REGIONAL SAN MARTÍN, generado en concordancia por lo dispuesto en la ley 27269. Autenticidad e integridad pueden ser contrastada a través de la siguiente dirección web.

https://verificarfirma.regionsanmartin.gob.pe?codigo=e44290a7q89b7q434bqa947q72a55480913a&anex=312323

						COSTEO S/	0.00	0.00	0.00	0.00	0.00	0.00	0.00	0.00	0.00	0.00	0.00	0.00	0.00
					2024	FISICO	14.00	15.00	17.00	17.00	17.00	15.00	15.00	12.00	12.00	12.00	14.00	10.00	170.00
						COSTEO S/	0.00	0.00	0.00	0.00	0.00	0.00	0.00	0.00	0.00	0.00	0.00	0.00	0.00
					2025	FISICO	14.00	15.00	17.00	17.00	17.00	15.00	15.00	12.00	12.00	12.00	14.00	10.00	170.00
						COSTEO S/	0.00	0.00	0.00	0.00	0.00	0.00	0.00	0.00	0.00	0.00	0.00	0.00	0.00
AOI00105900624	5001103 - REFERENCIA PARA DIAGNÓSTICO Y TRATAMIENTO DE CEGUERA POR CATARATA EN EL PRIMER NIVEL DE ATENCIÓN	220401 - SAPOSOA	PERSONA REFERIDA	Muy Alta	2022	FISICO	12.00	15.00	15.00	15.00	13.00	13.00	9.00	8.00	12.00	8.00	13.00	8.00	141.00
						COSTEO S/	0.00	0.00	0.00	0.00	0.00	0.00	0.00	0.00	0.00	0.00	0.00	0.00	0.00
					2023	FISICO	12.00	15.00	15.00	15.00	13.00	13.00	9.00	8.00	12.00	8.00	13.00	8.00	141.00
						COSTEO S/	0.00	0.00	0.00	0.00	0.00	0.00	0.00	0.00	0.00	0.00	0.00	0.00	0.00
					2024	FISICO	12.00	15.00	15.00	15.00	13.00	13.00	9.00	8.00	12.00	8.00	13.00	8.00	141.00
						COSTEO S/	0.00	0.00	0.00	0.00	0.00	0.00	0.00	0.00	0.00	0.00	0.00	0.00	0.00
					2025	FISICO	12.00	15.00	15.00	15.00	13.00	13.00	9.00	8.00	12.00	8.00	13.00	8.00	141.00
						COSTEO S/	0.00	0.00	0.00	0.00	0.00	0.00	0.00	0.00	0.00	0.00	0.00	0.00	0.00
AOI00105900625	5001302 - EVALUACIÓN DE ERRORES REFRACTIVOS EN NIÑOS (AS) DE 3 A 11 AÑOS	220401 - SAPOSOA	PERSONA DIAGNOSTICADA	Muy Alta	2022	FISICO	2.00	3.00	13.00	13.00	13.00	13.00	13.00	13.00	13.00	13.00	13.00	6.00	128.00
						COSTEO S/	0.00	0.00	0.00	0.00	0.00	0.00	0.00	0.00	0.00	0.00	0.00	0.00	0.00
					2023	FISICO	2.00	3.00	13.00	13.00	13.00	13.00	13.00	13.00	13.00	13.00	13.00	6.00	128.00
						COSTEO S/	0.00	0.00	0.00	0.00	0.00	0.00	0.00	0.00	0.00	0.00	0.00	0.00	0.00
					2024	FISICO	2.00	3.00	13.00	13.00	13.00	13.00	13.00	13.00	13.00	13.00	13.00	6.00	128.00
						COSTEO S/	0.00	0.00	0.00	0.00	0.00	0.00	0.00	0.00	0.00	0.00	0.00	0.00	0.00
					2025	FISICO	2.00	3.00	13.00	13.00	13.00	13.00	13.00	13.00	13.00	13.00	13.00	6.00	128.00
						COSTEO S/	0.00	0.00	0.00	0.00	0.00	0.00	0.00	0.00	0.00	0.00	0.00	0.00	0.00
AOI00105900626	5001304 - REFERENCIA DE NIÑOS CON ERRORES REFRACTIVOS	220401 - SAPOSOA	PERSONA REFERIDA	Muy Alta	2022	FISICO	10.00	10.00	10.00	10.00	10.00	10.00	10.00	10.00	10.00	10.00	10.00	10.00	120.00
						COSTEO S/	0.00	0.00	0.00	0.00	0.00	0.00	0.00	0.00	0.00	0.00	0.00	0.00	0.00
					2023	FISICO	10.00	10.00	10.00	10.00	10.00	10.00	10.00	10.00	10.00	10.00	10.00	10.00	120.00
						COSTEO S/	0.00	0.00	0.00	0.00	0.00	0.00	0.00	0.00	0.00	0.00	0.00	0.00	0.00
					2024	FISICO	10.00	10.00	10.00	10.00	10.00	10.00	10.00	10.00	10.00	10.00	10.00	10.00	120.00
						COSTEO S/	0.00	0.00	0.00	0.00	0.00	0.00	0.00	0.00	0.00	0.00	0.00	0.00	0.00
					2025	FISICO	10.00	10.00	10.00	10.00	10.00	10.00	10.00	10.00	10.00	10.00	10.00	10.00	120.00
						COSTEO S/	0.00	0.00	0.00	0.00	0.00	0.00	0.00	0.00	0.00	0.00	0.00	0.00	0.00

OEI.17 - MEJORAR EL CONOCIMIENTO DEL RIESGO DE DESASTRES EN EL DEPARTAMENTO

AEI.17.01 - ASISTENCIA TÉCNICA EN GESTIÓN DE RIESGO DE DESASTRES DE MANERA INTEGRAL A LA POBLACIÓN

CODIGO	ACTIVIDAD OPERATIVA	UBIGEO	U.M.	PRIORIDAD	PERIODO MULTIANUAL	META	PROGRAMACION MENSUAL 01	02	03	04	05	06	07	08	09	10	11	12	TOTAL ANUAL
						FISICO	0.00	0.00	1.00	1.00	0.00	2.00	0.00	1.00	0.00	0.00	0.00	0.00	5.00
					2022	COSTEO S/	0.00	0.00	0.00	0.00	1,827.00	0.00	0.00	0.00	0.00	0.00	0.00	0.00	1,827.00
						FISICO	0.00	0.00	1.00	1.00	0.00	2.00	0.00	1.00	0.00	0.00	0.00	0.00	5.00
					2023	COSTEO S/	0.00	0.00	0.00	0.00	1,827.00	0.00	0.00	0.00	0.00	0.00	0.00	0.00	1,827.00
						FISICO	0.00	0.00	1.00	1.00	0.00	2.00	0.00	1.00	0.00	0.00	0.00	0.00	5.00
AOI00105900404	5004279 - MONITOREO,SUPERVISION Y EVALUACION DE PRODUCTOS Y ACTIVIDADES EN GESTION DE RIESGO DE DESASTRES	220401 - SAPOSOA	ACCION	Muy Alta	2024	COSTEO S/	0.00	0.00	0.00	0.00	1,827.00	0.00	0.00	0.00	0.00	0.00	0.00	0.00	1,827.00
						FISICO	0.00	0.00	1.00	1.00	0.00	2.00	0.00	1.00	0.00	0.00	0.00	0.00	5.00
					2025	COSTEO S/	0.00	0.00	0.00	0.00	1,827.00	0.00	0.00	0.00	0.00	0.00	0.00	0.00	1,827.00
						FISICO	0.00	0.00	0.00	3.00	0.00	0.00	0.00	0.00	0.00	0.00	0.00	0.00	3.00
					2022	COSTEO S/	0.00	0.00	0.00	800.00	0.00	0.00	0.00	0.00	0.00	0.00	0.00	0.00	800.00
						FISICO	0.00	0.00	0.00	3.00	0.00	0.00	0.00	0.00	0.00	0.00	0.00	0.00	3.00
					2023	COSTEO S/	0.00	0.00	0.00	800.00	0.00	0.00	0.00	0.00	0.00	0.00	0.00	0.00	800.00
						FISICO	0.00	0.00	0.00	3.00	0.00	0.00	0.00	0.00	0.00	0.00	0.00	0.00	3.00
AOI00105900405	5004280 - DESARROLLO DE INSTRUMENTOS ESTRATEGICOS PARA LA GESTION DEL RIESGO DE DESASTRES	220401 - SAPOSOA	INSTRUMENTOS	Muy Alta	2024	COSTEO S/	0.00	0.00	0.00	800.00	0.00	0.00	0.00	0.00	0.00	0.00	0.00	0.00	800.00
						FISICO	0.00	0.00	0.00	3.00	0.00	0.00	0.00	0.00	0.00	0.00	0.00	0.00	3.00
					2025	COSTEO S/	0.00	0.00	0.00	800.00	0.00	0.00	0.00	0.00	0.00	0.00	0.00	0.00	800.00
						FISICO	0.00	0.00	0.00	1.00	0.00	1.00	0.00	1.00	0.00	0.00	0.00	0.00	3.00
					2022	COSTEO S/	0.00	0.00	0.00	2,309.00	0.00	0.00	0.00	0.00	0.00	0.00	0.00	0.00	2,309.00
						FISICO	0.00	0.00	0.00	1.00	0.00	1.00	0.00	1.00	0.00	0.00	0.00	0.00	3.00
					2023	COSTEO S/	0.00	0.00	0.00	2,309.00	0.00	0.00	0.00	0.00	0.00	0.00	0.00	0.00	2,309.00
						FISICO	0.00	0.00	0.00	1.00	0.00	1.00	0.00	1.00	0.00	0.00	0.00	0.00	3.00
AOI00105900406	5005560 - DESARROLLO DE SIMULACROS EN GESTION REACTIVA	220401 - SAPOSOA	SIMULACRO	Muy Alta	2024	COSTEO S/	0.00	0.00	0.00	2,309.00	0.00	0.00	0.00	0.00	0.00	0.00	0.00	0.00	2,309.00
						FISICO	0.00	0.00	0.00	1.00	0.00	1.00	0.00	1.00	0.00	0.00	0.00	0.00	3.00
					2025	COSTEO S/	0.00	0.00	0.00	2,309.00	0.00	0.00	0.00	0.00	0.00	0.00	0.00	0.00	2,309.00
						FISICO	0.00	0.00	0.00	0.00	2.00	0.00	0.00	0.00	0.00	0.00	0.00	0.00	2.00
					2022	COSTEO S/	0.00	0.00	0.00	0.00	0.00	6,300.00	0.00	0.00	0.00	0.00	0.00	0.00	6,300.00
						FISICO	0.00	0.00	0.00	0.00	2.00	0.00	0.00	0.00	0.00	0.00	0.00	0.00	2.00
					2023	COSTEO S/	0.00	0.00	0.00	0.00	0.00	6,300.00	0.00	0.00	0.00	0.00	0.00	0.00	6,300.00
						FISICO	0.00	0.00	0.00	0.00	2.00	0.00	0.00	0.00	0.00	0.00	0.00	0.00	2.00
AOI00105900407	5005561 - IMPLEMENTACION DE BRIGADAS PARA LA ATENCION FRENTE A EMERGENCIAS Y DESASTRES	220401 - SAPOSOA	BRIGADA	Muy Alta	2024	COSTEO S/	0.00	0.00	0.00	0.00	0.00	6,300.00	0.00	0.00	0.00	0.00	0.00	0.00	6,300.00
						FISICO	0.00	0.00	0.00	0.00	2.00	0.00	0.00	0.00	0.00	0.00	0.00	0.00	2.00
					2025	COSTEO S/	0.00	0.00	0.00	0.00	0.00	6,300.00	0.00	0.00	0.00	0.00	0.00	0.00	6,300.00
						FISICO	0.00	0.00	0.00	0.00	1.00	0.00	0.00	0.00	0.00	0.00	0.00	0.00	1.00
					2022	COSTEO S/	0.00	0.00	0.00	0.00	5,000.00	0.00	0.00	0.00	0.00	0.00	0.00	0.00	5,000.00
						FISICO	0.00	0.00	0.00	0.00	1.00	0.00	0.00	0.00	0.00	0.00	0.00	0.00	1.00
					2023	COSTEO S/	0.00	0.00	0.00	0.00	5,000.00	0.00	0.00	0.00	0.00	0.00	0.00	0.00	5,000.00
						FISICO	0.00	0.00	0.00	0.00	1.00	0.00	0.00	0.00	0.00	0.00	0.00	0.00	1.00
AOI00105900408	5005610 - ADMINISTRACION Y ALMACENAMIENTO DE INFRAESTRUCTURA MOVIL PARA LA ASISTENCIA FRENTE A EMERGENCIAS Y DESASTRES	220401 - SAPOSOA	Infraestructura Movil	Muy Alta	2024	COSTEO S/	0.00	0.00	0.00	0.00	5,000.00	0.00	0.00	0.00	0.00	0.00	0.00	0.00	5,000.00
						FISICO	0.00	0.00	0.00	0.00	1.00	0.00	0.00	0.00	0.00	0.00	0.00	0.00	1.00
					2025	COSTEO S/	0.00	0.00	0.00	0.00	5,000.00	0.00	0.00	0.00	0.00	0.00	0.00	0.00	5,000.00
						FISICO	0.00	2.00	2.00	2.00	2.00	2.00	2.00	0.00	0.00	0.00	0.00	0.00	12.00
					2022	COSTEO S/	0.00	0.00	0.00	18,708.00	0.00	0.00	0.00	0.00	0.00	0.00	0.00	0.00	18,708.00
						FISICO	0.00	2.00	2.00	2.00	2.00	2.00	2.00	0.00	0.00	0.00	0.00	0.00	12.00
					2023	COSTEO S/	0.00	0.00	0.00	18,708.00	0.00	0.00	0.00	0.00	0.00	0.00	0.00	0.00	18,708.00

DOCUMENTO Nro: 001-2021818368. Esta es una copia auténtica imprimible de un documento electrónico del GOBIERNO REGIONAL SAN MARTIN, generado en concordancia por lo dispuesto en la ley 27269. Autenticidad e integridad pueden ser contrastada a través de la siguiente dirección web.

https://verificarfirma.regionsanmartin.gob.pe?codigo=e44290a7q89b7q434bqa947q72a55480913a&anex=312323

					2024	FISICO	0.00	2.00	2.00	2.00	2.00	2.00	2.00	0.00	0.00	0.00	0.00	0.00	12.00
						COSTEO S/	0.00	0.00	0.00	18,708.00	0.00	0.00	0.00	0.00	0.00	0.00	0.00	0.00	18,708.00
					2025	FISICO	0.00	2.00	2.00	2.00	2.00	2.00	2.00	0.00	0.00	0.00	0.00	0.00	12.00
						COSTEO S/	0.00	0.00	0.00	18,708.00	0.00	0.00	0.00	0.00	0.00	0.00	0.00	0.00	18,708.00
AOI00105900410	5005580 - FORMACION Y CAPACITACION EN MATERIA DE GESTION DE RIESGO DE DESASTRES Y ADAPTACION AL CAMBIO CLIMATICO	220401 - SAPOSOA	CAPACITACION	Muy Alta	2022	FISICO	0.00	0.00	0.00	0.00	30.00	0.00	0.00	0.00	0.00	0.00	0.00	0.00	30.00
						COSTEO S/	0.00	0.00	0.00	4,800.00	0.00	0.00	0.00	0.00	0.00	0.00	0.00	0.00	4,800.00
					2023	FISICO	0.00	0.00	0.00	0.00	30.00	0.00	0.00	0.00	0.00	0.00	0.00	0.00	30.00
						COSTEO S/	0.00	0.00	0.00	4,800.00	0.00	0.00	0.00	0.00	0.00	0.00	0.00	0.00	4,800.00
					2024	FISICO	0.00	0.00	0.00	0.00	30.00	0.00	0.00	0.00	0.00	0.00	0.00	0.00	30.00
						COSTEO S/	0.00	0.00	0.00	4,800.00	0.00	0.00	0.00	0.00	0.00	0.00	0.00	0.00	4,800.00
					2025	FISICO	0.00	0.00	0.00	0.00	30.00	0.00	0.00	0.00	0.00	0.00	0.00	0.00	30.00
						COSTEO S/	0.00	0.00	0.00	4,800.00	0.00	0.00	0.00	0.00	0.00	0.00	0.00	0.00	4,800.00
AOI00105900411	5005583 - ORGANIZACION Y ENTRENAMIENTO DE COMUNIDADES EN HABILIDADES FRENTE AL RIESGO DE DESASTRES	220401 - SAPOSOA	ORGANIZACION	Muy Alta	2022	FISICO	0.00	0.00	0.00	0.00	30.00	0.00	0.00	0.00	0.00	0.00	0.00	0.00	30.00
						COSTEO S/	0.00	0.00	0.00	0.00	3,930.00	0.00	0.00	0.00	0.00	0.00	0.00	0.00	3,930.00
					2023	FISICO	0.00	0.00	0.00	0.00	30.00	0.00	0.00	0.00	0.00	0.00	0.00	0.00	30.00
						COSTEO S/	0.00	0.00	0.00	0.00	3,930.00	0.00	0.00	0.00	0.00	0.00	0.00	0.00	3,930.00
					2024	FISICO	0.00	0.00	0.00	0.00	30.00	0.00	0.00	0.00	0.00	0.00	0.00	0.00	30.00
						COSTEO S/	0.00	0.00	0.00	0.00	3,930.00	0.00	0.00	0.00	0.00	0.00	0.00	0.00	3,930.00
					2025	FISICO	0.00	0.00	0.00	0.00	30.00	0.00	0.00	0.00	0.00	0.00	0.00	0.00	30.00
						COSTEO S/	0.00	0.00	0.00	0.00	3,930.00	0.00	0.00	0.00	0.00	0.00	0.00	0.00	3,930.00
AOI00105900412	0074001 - DESARROLLO DE ESTUDIOS DE VULNERABILIDAD Y RIESGO EN SERVICIOS PÚBLICOS	220401 - SAPOSOA	ESTUDIO	Muy Alta	2022	FISICO	0.00	0.00	0.00	0.00	0.00	1.00	0.00	0.00	0.00	0.00	0.00	0.00	1.00
						COSTEO S/	0.00	0.00	0.00	0.00	0.00	1,100.00	0.00	0.00	0.00	0.00	0.00	0.00	1,100.00
					2023	FISICO	0.00	0.00	0.00	0.00	0.00	1.00	0.00	0.00	0.00	0.00	0.00	0.00	1.00
						COSTEO S/	0.00	0.00	0.00	0.00	0.00	1,100.00	0.00	0.00	0.00	0.00	0.00	0.00	1,100.00
					2024	FISICO	0.00	0.00	0.00	0.00	0.00	1.00	0.00	0.00	0.00	0.00	0.00	0.00	1.00
						COSTEO S/	0.00	0.00	0.00	0.00	0.00	1,100.00	0.00	0.00	0.00	0.00	0.00	0.00	1,100.00
					2025	FISICO	0.00	0.00	0.00	0.00	0.00	1.00	0.00	0.00	0.00	0.00	0.00	0.00	1.00
						COSTEO S/	0.00	0.00	0.00	0.00	0.00	1,100.00	0.00	0.00	0.00	0.00	0.00	0.00	1,100.00
AOI00105900413	5005585 - SEGURIDAD FISICO FUNCIONAL DE SERVICIOS PUBLICOS	220401 - SAPOSOA	COMITE DE SEGURIDAD CIUDADANA	Muy Alta	2022	FISICO	0.00	0.00	0.00	0.00	0.00	0.00	1.00	0.00	0.00	0.00	0.00	0.00	1.00
						COSTEO S/	0.00	0.00	0.00	0.00	0.00	0.00	6,388.00	0.00	0.00	0.00	0.00	0.00	6,388.00
					2023	FISICO	0.00	0.00	0.00	0.00	0.00	0.00	1.00	0.00	0.00	0.00	0.00	0.00	1.00
						COSTEO S/	0.00	0.00	0.00	0.00	0.00	0.00	6,388.00	0.00	0.00	0.00	0.00	0.00	6,388.00
					2024	FISICO	0.00	0.00	0.00	0.00	0.00	0.00	1.00	0.00	0.00	0.00	0.00	0.00	1.00
						COSTEO S/	0.00	0.00	0.00	0.00	0.00	0.00	6,388.00	0.00	0.00	0.00	0.00	0.00	6,388.00
					2025	FISICO	0.00	0.00	0.00	0.00	0.00	0.00	1.00	0.00	0.00	0.00	0.00	0.00	1.00
						COSTEO S/	0.00	0.00	0.00	0.00	0.00	0.00	6,388.00	0.00	0.00	0.00	0.00	0.00	6,388.00

CENTRO DE COSTO: 402.04 - RISS HUALLAGA CENTRAL: PROVINCIA BELLAVISTA

OEI.01 - GARANTIZAR LA IGUALDAD Y PROTECCIÓN DE LA POBLACIÓN VULNERABLE CON ÉNFASIS EN LA MUJER

AEI.01.01 - FORTALECIMIENTO DE CAPACIDADES EN CONOCIMIENTO DE DERECHOS A LA POBLACIÓN VULNERABLE

CODIGO	ACTIVIDAD OPERATIVA	UBIGEO	U.M.	PRIORIDAD	PERIODO MULTIANUAL		PROGRAMACION MENSUAL												TOTAL ANUAL
						META	01	02	03	04	05	06	07	08	09	10	11	12	
AOI00105900682	0290681 - CAPACITACIÓN Y ADOPCIÓN DE PRACTICAS (REGISTRO EN LA HISTORIA CLÍNICA Y REFERENCIA) EN LA ATENCIÓN PRIMARIA DE SALUD, PARA IDENTIFICAR Y REFERIR A VICTIMAS DE VIOLENCIA	220601 - JUANJUI	PERSONA	Muy Alta	2022	FISICO	30.00	30.00	30.00	30.00	30.00	30.00	30.00	30.00	30.00	30.00	30.00	30.00	360.00
						COSTEO S/	0.00	0.00	0.00	0.00	0.00	0.00	0.00	0.00	0.00	0.00	0.00	0.00	0.00
AOI00105900683	0290682 - PROMOCION DE DECISIONES SEGURAS Y BUSQUEDA DE AYUDA (EMPODERAMIENTO PARA MEJORAR INDEPENDENCIA EN MUJERES BAJO VIOLENCIA) EN ESTABLECIMIENTO Y SERVICIOS PARA VICTIMAS DE VIOLENCIA	220601 - JUANJUI	PERSONA	Muy Alta	2022	FISICO	30.00	30.00	30.00	30.00	30.00	30.00	30.00	30.00	30.00	30.00	30.00	30.00	360.00
						COSTEO S/	0.00	0.00	0.00	0.00	0.00	0.00	0.00	0.00	0.00	0.00	0.00	0.00	0.00

OEI.04 - MEJORAR EL ACCESO A UNA CARTERA DE SERVICIOS DE SALUD ALINEADA A LAS NECESIDADES Y CARACTÍSTICAS SANITARIAS DE LA POBLACIÓN

AEI.04.01 - SERVICIOS DE SALUD CON CAPACIDAD RESOLUTIVA MEJORADA EN BENEFICIO DE LA POBLACIÓN

CODIGO	ACTIVIDAD OPERATIVA	UBIGEO	U.M.	PRIORIDAD	PERIODO MULTIANUAL		PROGRAMACION MENSUAL												TOTAL ANUAL
						META	01	02	03	04	05	06	07	08	09	10	11	12	
AOI00105900379	5005902 - ATENCION DE LA EMERGENCIA Y URGENCIA BASICA	220201 - BELLAVISTA	PERSONA ATENDIDA	Muy Alta	2022	FISICO	50.00	50.00	50.00	50.00	50.00	50.00	50.00	50.00	50.00	50.00	50.00	50.00	600.00
						COSTEO S/	5,631.00	5,631.00	5,631.00	5,631.00	5,631.00	5,631.00	5,631.00	5,631.00	5,631.00	5,631.00	5,631.00	5,631.00	67,572.00
					2023	FISICO	50.00	50.00	50.00	50.00	50.00	50.00	50.00	50.00	50.00	50.00	50.00	50.00	600.00
						COSTEO S/	5,631.00	5,631.00	5,631.00	5,631.00	5,631.00	5,631.00	5,631.00	5,631.00	5,631.00	5,631.00	5,631.00	5,631.00	67,572.00
					2024	FISICO	50.00	50.00	50.00	50.00	50.00	50.00	50.00	50.00	50.00	50.00	50.00	50.00	600.00
						COSTEO S/	5,631.00	5,631.00	5,631.00	5,631.00	5,631.00	5,631.00	5,631.00	5,631.00	5,631.00	5,631.00	5,631.00	5,631.00	67,572.00
					2025	FISICO	50.00	50.00	50.00	50.00	50.00	50.00	50.00	50.00	50.00	50.00	50.00	50.00	600.00
						COSTEO S/	5,631.00	5,631.00	5,631.00	5,631.00	5,631.00	5,631.00	5,631.00	5,631.00	5,631.00	5,631.00	5,631.00	5,631.00	67,572.00
AOI00105900380	5005140 - COORDINACION Y SEGUIMIENTO DE LA REFERENCIA	220201 - BELLAVISTA	PERSONA REFERIDA	Muy Alta	2022	FISICO	35.00	35.00	35.00	35.00	35.00	35.00	35.00	35.00	35.00	35.00	35.00	35.00	420.00
						COSTEO S/	0.00	0.00	0.00	35,004.00	0.00	0.00	0.00	0.00	0.00	0.00	0.00	0.00	35,004.00
					2023	FISICO	35.00	35.00	35.00	35.00	35.00	35.00	35.00	35.00	35.00	35.00	35.00	35.00	420.00
						COSTEO S/	0.00	0.00	0.00	35,004.00	0.00	0.00	0.00	0.00	0.00	0.00	0.00	0.00	35,004.00
					2024	FISICO	35.00	35.00	35.00	35.00	35.00	35.00	35.00	35.00	35.00	35.00	35.00	35.00	420.00
						COSTEO S/	0.00	0.00	0.00	35,004.00	0.00	0.00	0.00	0.00	0.00	0.00	0.00	0.00	35,004.00
					2025	FISICO	35.00	35.00	35.00	35.00	35.00	35.00	35.00	35.00	35.00	35.00	35.00	35.00	420.00
						COSTEO S/	0.00	0.00	0.00	35,004.00	0.00	0.00	0.00	0.00	0.00	0.00	0.00	0.00	35,004.00
AOI00105900381	5005906 - SERVICIO DE TRANSPORTE ASISTIDO DE LA EMERGENCIA TERRESTRE	220201 - BELLAVISTA	PERSONA REFERIDA	Muy Alta	2022	FISICO	20.00	20.00	20.00	20.00	20.00	20.00	20.00	20.00	20.00	20.00	20.00	200.00	420.00
						COSTEO S/	0.00	0.00	0.00	0.00	0.00	33,065.00	0.00	0.00	0.00	0.00	0.00	0.00	33,065.00
					2023	FISICO	20.00	20.00	20.00	20.00	20.00	20.00	20.00	20.00	20.00	20.00	20.00	200.00	420.00
						COSTEO S/	0.00	0.00	0.00	0.00	0.00	33,065.00	0.00	0.00	0.00	0.00	0.00	0.00	33,065.00
					2024	FISICO	20.00	20.00	20.00	20.00	20.00	20.00	20.00	20.00	20.00	20.00	20.00	200.00	420.00
						COSTEO S/	0.00	0.00	0.00	0.00	0.00	33,065.00	0.00	0.00	0.00	0.00	0.00	0.00	33,065.00
					2025	FISICO	20.00	20.00	20.00	20.00	20.00	20.00	20.00	20.00	20.00	20.00	20.00	200.00	420.00

Documento Nro: 001-2021818368. Esta es una copia auténtica imprimible de un documento electrónico del GOBIERNO REGIONAL SAN MARTÍN generado en concordancia por lo dispuesto en la ley 27269. Autenticidad e integridad pueden ser contrastada a través de la siguiente dirección web.

https://verificarfirma.regionsanmartin.gob.pe?codigo=e44290a7q89b7q434bqa947q72a55480913a&anex=312323

						COSTEO S/	0.00	0.00	0.00	0.00	0.00	33,065.00	0.00	0.00	0.00	0.00	0.00	0.00	33,065.00
AOI00105900385	5005190 - TRATAMIENTO AMBULATORIO DE PERSONAS CON DEPRESIÓN	220201 - BELLAVISTA	ACCION	Muy Alta	2022	FISICO	5.00	5.00	5.00	5.00	5.00	5.00	5.00	5.00	5.00	5.00	5.00	5.00	60.00
						COSTEO S/	0.00	0.00	0.00	1,937.00	0.00	0.00	0.00	0.00	0.00	0.00	0.00	0.00	1,937.00
					2023	FISICO	5.00	5.00	5.00	5.00	5.00	5.00	5.00	5.00	5.00	5.00	5.00	5.00	60.00
						COSTEO S/	0.00	0.00	0.00	1,937.00	0.00	0.00	0.00	0.00	0.00	0.00	0.00	0.00	1,937.00
					2024	FISICO	5.00	5.00	5.00	5.00	5.00	5.00	5.00	5.00	5.00	5.00	5.00	5.00	60.00
						COSTEO S/	0.00	0.00	0.00	1,937.00	0.00	0.00	0.00	0.00	0.00	0.00	0.00	0.00	1,937.00
					2025	FISICO	5.00	5.00	5.00	5.00	5.00	5.00	5.00	5.00	5.00	5.00	5.00	5.00	60.00
						COSTEO S/	0.00	0.00	0.00	1,937.00	0.00	0.00	0.00	0.00	0.00	0.00	0.00	0.00	1,937.00
AOI00105900386	0070606 - TAMIZAJE PARA DETECTAR VIOLENCIA FAMILIAR EN PERSONAS MAYORES DE 18 AÑOS	220201 - BELLAVISTA	PERSONA TAMIZADA	Muy Alta	2022	FISICO	50.00	50.00	50.00	50.00	50.00	50.00	50.00	50.00	50.00	50.00	50.00	50.00	600.00
						COSTEO S/	0.00	0.00	26,473.50	0.00	0.00	0.00	26,473.50	0.00	0.00	0.00	0.00	0.00	52,947.00
					2023	FISICO	50.00	50.00	50.00	50.00	50.00	50.00	50.00	50.00	50.00	50.00	50.00	50.00	600.00
						COSTEO S/	0.00	0.00	26,473.50	0.00	0.00	0.00	26,473.50	0.00	0.00	0.00	0.00	0.00	52,947.00
					2024	FISICO	50.00	50.00	50.00	50.00	50.00	50.00	50.00	50.00	50.00	50.00	50.00	50.00	600.00
						COSTEO S/	0.00	0.00	26,473.50	0.00	0.00	0.00	26,473.50	0.00	0.00	0.00	0.00	0.00	52,947.00
					2025	FISICO	50.00	50.00	50.00	50.00	50.00	50.00	50.00	50.00	50.00	50.00	50.00	50.00	600.00
						COSTEO S/	0.00	0.00	26,473.50	0.00	0.00	0.00	26,473.50	0.00	0.00	0.00	0.00	0.00	52,947.00
AOI00105900387	5005188 - TAMIZAJE PARA DETECTAR TRASTORNOS MENTALES (DEPRESIÓN, CONSUMO DE ALCOHOL Y CONDUCTA SUICIDA) EN GRUPOS DE RIESGO DE PERSONAS MAYORES DE 18 AÑOS	220201 - BELLAVISTA	PERSONA TAMIZADA	Muy Alta	2022	FISICO	10.00	10.00	10.00	10.00	10.00	10.00	10.00	10.00	10.00	10.00	10.00	10.00	120.00
						COSTEO S/	0.00	0.00	0.00	0.00	0.00	0.00	0.00	0.00	0.00	0.00	0.00	0.00	0.00
					2023	FISICO	10.00	10.00	10.00	10.00	10.00	10.00	10.00	10.00	10.00	10.00	10.00	10.00	120.00
						COSTEO S/	0.00	0.00	0.00	0.00	0.00	0.00	0.00	0.00	0.00	0.00	0.00	0.00	0.00
					2024	FISICO	10.00	10.00	10.00	10.00	10.00	10.00	10.00	10.00	10.00	10.00	10.00	10.00	120.00
						COSTEO S/	0.00	0.00	0.00	0.00	0.00	0.00	0.00	0.00	0.00	0.00	0.00	0.00	0.00
					2025	FISICO	10.00	10.00	10.00	10.00	10.00	10.00	10.00	10.00	10.00	10.00	10.00	10.00	120.00
						COSTEO S/	0.00	0.00	0.00	0.00	0.00	0.00	0.00	0.00	0.00	0.00	0.00	0.00	0.00
AOI00105900388	5005189 - TRATAMIENTO EN VIOLENCIA FAMILIAR EN EL PRIMER NIVEL DE ATENCIÓN NO ESPECIALIZADO	220201 - BELLAVISTA	PERSONA TRATADA	Muy Alta	2022	FISICO	2.00	2.00	2.00	2.00	2.00	2.00	2.00	2.00	2.00	2.00	2.00	2.00	24.00
						COSTEO S/	0.00	0.00	0.00	3,022.00	0.00	0.00	0.00	0.00	0.00	0.00	0.00	0.00	3,022.00
					2023	FISICO	2.00	2.00	2.00	2.00	2.00	2.00	2.00	2.00	2.00	2.00	2.00	2.00	24.00
						COSTEO S/	0.00	0.00	0.00	3,022.00	0.00	0.00	0.00	0.00	0.00	0.00	0.00	0.00	3,022.00
					2024	FISICO	2.00	2.00	2.00	2.00	2.00	2.00	2.00	2.00	2.00	2.00	2.00	2.00	24.00
						COSTEO S/	0.00	0.00	0.00	3,022.00	0.00	0.00	0.00	0.00	0.00	0.00	0.00	0.00	3,022.00
					2025	FISICO	2.00	2.00	2.00	2.00	2.00	2.00	2.00	2.00	2.00	2.00	2.00	2.00	24.00
						COSTEO S/	0.00	0.00	0.00	3,022.00	0.00	0.00	0.00	0.00	0.00	0.00	0.00	0.00	3,022.00
AOI00105900572	5005153 - CERTIFICACION DE DISCAPACIDAD	220201 - BELLAVISTA	CERTIFICADO	Muy Alta	2022	FISICO	52.00	52.00	52.00	52.00	52.00	52.00	52.00	52.00	52.00	52.00	52.00	52.00	624.00
						COSTEO S/	0.00	0.00	0.00	0.00	0.00	0.00	0.00	0.00	0.00	0.00	0.00	0.00	0.00
					2023	FISICO	52.00	52.00	52.00	52.00	52.00	52.00	52.00	52.00	52.00	52.00	52.00	52.00	624.00
						COSTEO S/	0.00	0.00	0.00	0.00	0.00	0.00	0.00	0.00	0.00	0.00	0.00	0.00	0.00
					2024	FISICO	52.00	52.00	52.00	52.00	52.00	52.00	52.00	52.00	52.00	52.00	52.00	52.00	624.00
						COSTEO S/	0.00	0.00	0.00	0.00	0.00	0.00	0.00	0.00	0.00	0.00	0.00	0.00	0.00
					2025	FISICO	52.00	52.00	52.00	52.00	52.00	52.00	52.00	52.00	52.00	52.00	52.00	52.00	624.00
						COSTEO S/	0.00	0.00	0.00	0.00	0.00	0.00	0.00	0.00	0.00	0.00	0.00	0.00	0.00
AOI00105900573	5005155 - CAPACITACION A AGENTES COMUNITARIOS EN REHABILITACION BASADA EN LA COMUNIDAD	220201 - BELLAVISTA	PERSONA CAPACITADA	Muy Alta	2022	FISICO	0.00	0.00	0.00	0.00	1.00	0.00	0.00	0.00	0.00	0.00	0.00	0.00	1.00
						COSTEO S/	0.00	0.00	0.00	0.00	0.00	0.00	0.00	0.00	0.00	0.00	0.00	0.00	0.00
					2023	FISICO	0.00	0.00	0.00	0.00	1.00	0.00	0.00	0.00	0.00	0.00	0.00	0.00	1.00
						COSTEO S/	0.00	0.00	0.00	0.00	0.00	0.00	0.00	0.00	0.00	0.00	0.00	0.00	0.00
					2024	FISICO	0.00	0.00	0.00	0.00	1.00	0.00	0.00	0.00	0.00	0.00	0.00	0.00	1.00
						COSTEO S/	0.00	0.00	0.00	0.00	0.00	0.00	0.00	0.00	0.00	0.00	0.00	0.00	0.00
					2025	FISICO	0.00	0.00	0.00	0.00	1.00	0.00	0.00	0.00	0.00	0.00	0.00	0.00	1.00
						COSTEO S/	0.00	0.00	0.00	0.00	0.00	0.00	0.00	0.00	0.00	0.00	0.00	0.00	0.00
AOI00105900574	5005924 - VISITAS A FAMILIAS PARA REHABILITACION BASADA EN LA COMUNIDAD MEDIANTE AGENTES COMUNITARIOS	220201 - BELLAVISTA	FAMILIA	Muy Alta	2022	FISICO	19.00	19.00	19.00	19.00	19.00	19.00	19.00	19.00	19.00	19.00	20.00	20.00	230.00
						COSTEO S/	0.00	0.00	0.00	0.00	0.00	0.00	0.00	0.00	0.00	0.00	0.00	0.00	0.00
					2023	FISICO	19.00	19.00	19.00	19.00	19.00	19.00	19.00	19.00	19.00	19.00	20.00	20.00	230.00
						COSTEO S/	0.00	0.00	0.00	0.00	0.00	0.00	0.00	0.00	0.00	0.00	0.00	0.00	0.00
					2024	FISICO	19.00	19.00	19.00	19.00	19.00	19.00	19.00	19.00	19.00	19.00	20.00	20.00	230.00
						COSTEO S/	0.00	0.00	0.00	0.00	0.00	0.00	0.00	0.00	0.00	0.00	0.00	0.00	0.00
					2025	FISICO	19.00	19.00	19.00	19.00	19.00	19.00	19.00	19.00	19.00	19.00	20.00	20.00	230.00
						COSTEO S/	0.00	0.00	0.00	0.00	0.00	0.00	0.00	0.00	0.00	0.00	0.00	0.00	0.00
AOI00105900575	0515001 - LESIONES MEDULARES	220201 - BELLAVISTA	PERSONA ATENDIDA	Muy Alta	2022	FISICO	0.00	0.00	0.00	1.00	1.00	1.00	1.00	1.00	1.00	1.00	1.00	0.00	8.00
						COSTEO S/	0.00	0.00	0.00	0.00	0.00	0.00	0.00	0.00	0.00	0.00	0.00	0.00	0.00
					2023	FISICO	0.00	0.00	0.00	1.00	1.00	1.00	1.00	1.00	1.00	1.00	1.00	0.00	8.00
						COSTEO S/	0.00	0.00	0.00	0.00	0.00	0.00	0.00	0.00	0.00	0.00	0.00	0.00	0.00
					2024	FISICO	0.00	0.00	0.00	1.00	1.00	1.00	1.00	1.00	1.00	1.00	1.00	0.00	8.00
						COSTEO S/	0.00	0.00	0.00	0.00	0.00	0.00	0.00	0.00	0.00	0.00	0.00	0.00	0.00
					2025	FISICO	0.00	0.00	0.00	1.00	1.00	1.00	1.00	1.00	1.00	1.00	1.00	0.00	8.00
						COSTEO S/	0.00	0.00	0.00	0.00	0.00	0.00	0.00	0.00	0.00	0.00	0.00	0.00	0.00
AOI00105900576	0515002 - AMPUTADOS DE MIEMBRO INFERIOR	220201 - BELLAVISTA	PERSONA ATENDIDA	Muy Alta	2022	FISICO	0.00	0.00	0.00	1.00	1.00	1.00	1.00	1.00	1.00	1.00	1.00	0.00	8.00
						COSTEO S/	0.00	0.00	0.00	0.00	0.00	0.00	0.00	0.00	0.00	0.00	0.00	0.00	0.00
					2023	FISICO	0.00	0.00	0.00	1.00	1.00	1.00	1.00	1.00	1.00	1.00	1.00	0.00	8.00
						COSTEO S/	0.00	0.00	0.00	0.00	0.00	0.00	0.00	0.00	0.00	0.00	0.00	0.00	0.00
					2024	FISICO	0.00	0.00	0.00	1.00	1.00	1.00	1.00	1.00	1.00	1.00	1.00	0.00	8.00
						COSTEO S/	0.00	0.00	0.00	0.00	0.00	0.00	0.00	0.00	0.00	0.00	0.00	0.00	0.00
					2025	FISICO	0.00	0.00	0.00	1.00	1.00	1.00	1.00	1.00	1.00	1.00	1.00	0.00	8.00
						COSTEO S/	0.00	0.00	0.00	0.00	0.00	0.00	0.00	0.00	0.00	0.00	0.00	0.00	0.00
	0515003 - AMPUTADOS DE MIEMBRO SUPERIOR	220201 - BELLAVISTA	ACCION	Muy Alta	2022	FISICO	0.00	0.00	0.00	1.00	1.00	1.00	1.00	1.00	0.00	0.00	0.00	0.00	5.00
						COSTEO S/	0.00	0.00	0.00	0.00	0.00	0.00	0.00	0.00	0.00	0.00	0.00	0.00	0.00

Documento Nro: 001-2021818368. Esta es una copia auténtica imprimible de un documento electrónico del GOBIERNO REGIONAL SAN MARTÍN, generado en concordancia por lo dispuesto en la ley 27269. Autenticidad e integridad pueden ser contrastada a través de la siguiente dirección web.

https://verificarfirma.regionsanmartin.gob.pe?codigo=e44290a7q89b7q434bqa947q72a55480913a&anex=312323

					2023	FISICO	0.00	0.00	0.00	1.00	1.00	1.00	1.00	1.00	0.00	0.00	0.00	0.00	5.00
						COSTEO S/	0.00	0.00	0.00	0.00	0.00	0.00	0.00	0.00	0.00	0.00	0.00	0.00	0.00
					2024	FISICO	0.00	0.00	0.00	1.00	1.00	1.00	1.00	1.00	0.00	0.00	0.00	0.00	5.00
						COSTEO S/	0.00	0.00	0.00	0.00	0.00	0.00	0.00	0.00	0.00	0.00	0.00	0.00	0.00
					2025	FISICO	0.00	0.00	0.00	1.00	1.00	1.00	1.00	1.00	0.00	0.00	0.00	0.00	5.00
						COSTEO S/	0.00	0.00	0.00	0.00	0.00	0.00	0.00	0.00	0.00	0.00	0.00	0.00	0.00
AOI00105900578	0515004 - ENFERMEDAD MUSCULAR Y UNION MIONEURAL	220201 - BELLAVISTA	ACCION	Muy Alta	2022	FISICO	0.00	0.00	0.00	0.00	0.00	1.00	1.00	1.00	1.00	0.00	0.00	0.00	4.00
						COSTEO S/	0.00	0.00	0.00	0.00	0.00	0.00	0.00	0.00	0.00	0.00	0.00	0.00	0.00
					2023	FISICO	0.00	0.00	0.00	0.00	0.00	1.00	1.00	1.00	1.00	0.00	0.00	0.00	4.00
						COSTEO S/	0.00	0.00	0.00	0.00	0.00	0.00	0.00	0.00	0.00	0.00	0.00	0.00	0.00
					2024	FISICO	0.00	0.00	0.00	0.00	0.00	1.00	1.00	1.00	1.00	0.00	0.00	0.00	4.00
						COSTEO S/	0.00	0.00	0.00	0.00	0.00	0.00	0.00	0.00	0.00	0.00	0.00	0.00	0.00
					2025	FISICO	0.00	0.00	0.00	0.00	0.00	1.00	1.00	1.00	1.00	0.00	0.00	0.00	4.00
						COSTEO S/	0.00	0.00	0.00	0.00	0.00	0.00	0.00	0.00	0.00	0.00	0.00	0.00	0.00
AOI00105900579	0515005 - LESIONES DEL NERVIO PERIFERICO	220201 - BELLAVISTA	PERSONA ATENDIDA	Muy Alta	2022	FISICO	0.00	0.00	4.00	4.00	4.00	4.00	4.00	4.00	4.00	4.00	4.00	4.00	40.00
						COSTEO S/	0.00	0.00	0.00	0.00	0.00	0.00	0.00	0.00	0.00	0.00	0.00	0.00	0.00
					2023	FISICO	0.00	0.00	4.00	4.00	4.00	4.00	4.00	4.00	4.00	4.00	4.00	4.00	40.00
						COSTEO S/	0.00	0.00	0.00	0.00	0.00	0.00	0.00	0.00	0.00	0.00	0.00	0.00	0.00
					2024	FISICO	0.00	0.00	4.00	4.00	4.00	4.00	4.00	4.00	4.00	4.00	4.00	4.00	40.00
						COSTEO S/	0.00	0.00	0.00	0.00	0.00	0.00	0.00	0.00	0.00	0.00	0.00	0.00	0.00
					2025	FISICO	0.00	0.00	4.00	4.00	4.00	4.00	4.00	4.00	4.00	4.00	4.00	4.00	40.00
						COSTEO S/	0.00	0.00	0.00	0.00	0.00	0.00	0.00	0.00	0.00	0.00	0.00	0.00	0.00
AOI00105900580	0515006 - TRANSTORNOS DEL DESARROLLO DE LA FUNCION MOTRIZ	220201 - BELLAVISTA	PERSONA ATENDIDA	Muy Alta	2022	FISICO	0.00	0.00	2.00	2.00	2.00	2.00	2.00	2.00	2.00	1.00	0.00	0.00	15.00
						COSTEO S/	0.00	0.00	0.00	0.00	0.00	0.00	0.00	0.00	0.00	0.00	0.00	0.00	0.00
					2023	FISICO	0.00	0.00	2.00	2.00	2.00	2.00	2.00	2.00	2.00	1.00	0.00	0.00	15.00
						COSTEO S/	0.00	0.00	0.00	0.00	0.00	0.00	0.00	0.00	0.00	0.00	0.00	0.00	0.00
					2024	FISICO	0.00	0.00	2.00	2.00	2.00	2.00	2.00	2.00	2.00	1.00	0.00	0.00	15.00
						COSTEO S/	0.00	0.00	0.00	0.00	0.00	0.00	0.00	0.00	0.00	0.00	0.00	0.00	0.00
					2025	FISICO	0.00	0.00	2.00	2.00	2.00	2.00	2.00	2.00	2.00	1.00	0.00	0.00	15.00
						COSTEO S/	0.00	0.00	0.00	0.00	0.00	0.00	0.00	0.00	0.00	0.00	0.00	0.00	0.00
AOI00105900581	0515007 - ENFERMEDAD ARTICULAR DEGENERATIVA	220201 - BELLAVISTA	PERSONA ATENDIDA	Muy Alta	2022	FISICO	0.00	0.00	4.00	4.00	4.00	4.00	4.00	4.00	4.00	4.00	4.00	4.00	40.00
						COSTEO S/	0.00	0.00	0.00	0.00	0.00	0.00	0.00	0.00	0.00	0.00	0.00	0.00	0.00
					2023	FISICO	0.00	0.00	4.00	4.00	4.00	4.00	4.00	4.00	4.00	4.00	4.00	4.00	40.00
						COSTEO S/	0.00	0.00	0.00	0.00	0.00	0.00	0.00	0.00	0.00	0.00	0.00	0.00	0.00
					2024	FISICO	0.00	0.00	4.00	4.00	4.00	4.00	4.00	4.00	4.00	4.00	4.00	4.00	40.00
						COSTEO S/	0.00	0.00	0.00	0.00	0.00	0.00	0.00	0.00	0.00	0.00	0.00	0.00	0.00
					2025	FISICO	0.00	0.00	4.00	4.00	4.00	4.00	4.00	4.00	4.00	4.00	4.00	4.00	40.00
						COSTEO S/	0.00	0.00	0.00	0.00	0.00	0.00	0.00	0.00	0.00	0.00	0.00	0.00	0.00
AOI00105900582	0515008 - ENFERMEDAD CEREBRO VASCULAR	220201 - BELLAVISTA	PERSONA ATENDIDA	Muy Alta	2022	FISICO	0.00	0.00	2.00	2.00	2.00	2.00	2.00	2.00	2.00	2.00	2.00	2.00	20.00
						COSTEO S/	0.00	0.00	0.00	0.00	0.00	0.00	0.00	0.00	0.00	0.00	0.00	0.00	0.00
					2023	FISICO	0.00	0.00	2.00	2.00	2.00	2.00	2.00	2.00	2.00	2.00	2.00	2.00	20.00
						COSTEO S/	0.00	0.00	0.00	0.00	0.00	0.00	0.00	0.00	0.00	0.00	0.00	0.00	0.00
					2024	FISICO	0.00	0.00	2.00	2.00	2.00	2.00	2.00	2.00	2.00	2.00	2.00	2.00	20.00
						COSTEO S/	0.00	0.00	0.00	0.00	0.00	0.00	0.00	0.00	0.00	0.00	0.00	0.00	0.00
					2025	FISICO	0.00	0.00	2.00	2.00	2.00	2.00	2.00	2.00	2.00	2.00	2.00	2.00	20.00
						COSTEO S/	0.00	0.00	0.00	0.00	0.00	0.00	0.00	0.00	0.00	0.00	0.00	0.00	0.00
AOI00105900583	0515009 - ENCEFALOPATIA INFANTIL	220201 - BELLAVISTA	ACCION	Muy Alta	2022	FISICO	2.00	2.00	2.00	2.00	2.00	2.00	2.00	2.00	0.20	1.00	1.00	1.00	19.20
						COSTEO S/	0.00	0.00	0.00	0.00	0.00	0.00	0.00	0.00	0.00	0.00	0.00	0.00	0.00
					2023	FISICO	2.00	2.00	2.00	2.00	2.00	2.00	2.00	2.00	0.20	1.00	1.00	1.00	19.20
						COSTEO S/	0.00	0.00	0.00	0.00	0.00	0.00	0.00	0.00	0.00	0.00	0.00	0.00	0.00
					2024	FISICO	2.00	2.00	2.00	2.00	2.00	2.00	2.00	2.00	0.20	1.00	1.00	1.00	19.20
						COSTEO S/	0.00	0.00	0.00	0.00	0.00	0.00	0.00	0.00	0.00	0.00	0.00	0.00	0.00
					2025	FISICO	2.00	2.00	2.00	2.00	2.00	2.00	2.00	2.00	0.20	1.00	1.00	1.00	19.20
						COSTEO S/	0.00	0.00	0.00	0.00	0.00	0.00	0.00	0.00	0.00	0.00	0.00	0.00	0.00
AOI00105900584	0515010 - ENFERMEDAD DE PARKINSON	220201 - BELLAVISTA	PERSONA ATENDIDA	Muy Alta	2022	FISICO	1.00	1.00	1.00	1.00	1.00	1.00	1.00	1.00	1.00	1.00	1.00	1.00	12.00
						COSTEO S/	0.00	0.00	0.00	0.00	0.00	0.00	0.00	0.00	0.00	0.00	0.00	0.00	0.00
					2023	FISICO	1.00	1.00	1.00	1.00	1.00	1.00	1.00	1.00	1.00	1.00	1.00	1.00	12.00
						COSTEO S/	0.00	0.00	0.00	0.00	0.00	0.00	0.00	0.00	0.00	0.00	0.00	0.00	0.00
					2024	FISICO	1.00	1.00	1.00	1.00	1.00	1.00	1.00	1.00	1.00	1.00	1.00	1.00	12.00
						COSTEO S/	0.00	0.00	0.00	0.00	0.00	0.00	0.00	0.00	0.00	0.00	0.00	0.00	0.00
					2025	FISICO	1.00	1.00	1.00	1.00	1.00	1.00	1.00	1.00	1.00	1.00	1.00	1.00	12.00
						COSTEO S/	0.00	0.00	0.00	0.00	0.00	0.00	0.00	0.00	0.00	0.00	0.00	0.00	0.00
AOI00105900585	0515011 - SINDROME DE DOWN	220201 - BELLAVISTA	PERSONA ATENDIDA	Muy Alta	2022	FISICO	0.00	0.00	0.00	1.00	1.00	1.00	1.00	1.00	0.00	0.00	0.00	0.00	5.00
						COSTEO S/	0.00	0.00	0.00	0.00	0.00	0.00	0.00	0.00	0.00	0.00	0.00	0.00	0.00
					2023	FISICO	0.00	0.00	0.00	1.00	1.00	1.00	1.00	1.00	0.00	0.00	0.00	0.00	5.00
						COSTEO S/	0.00	0.00	0.00	0.00	0.00	0.00	0.00	0.00	0.00	0.00	0.00	0.00	0.00
					2024	FISICO	0.00	0.00	0.00	1.00	1.00	1.00	1.00	1.00	0.00	0.00	0.00	0.00	5.00
						COSTEO S/	0.00	0.00	0.00	0.00	0.00	0.00	0.00	0.00	0.00	0.00	0.00	0.00	0.00
					2025	FISICO	0.00	0.00	0.00	1.00	1.00	1.00	1.00	1.00	0.00	0.00	0.00	0.00	5.00
						COSTEO S/	0.00	0.00	0.00	0.00	0.00	0.00	0.00	0.00	0.00	0.00	0.00	0.00	0.00
AOI00105900586	0515012 - TRANSTORNOS POSTULARES	220201 - BELLAVISTA	PERSONA ATENDIDA	Muy Alta	2022	FISICO	2.00	2.00	2.00	2.00	2.00	2.00	2.00	2.00	2.00	2.00	2.00	2.00	24.00
						COSTEO S/	0.00	0.00	0.00	0.00	0.00	0.00	0.00	0.00	0.00	0.00	0.00	0.00	0.00
					2023	FISICO	2.00	2.00	2.00	2.00	2.00	2.00	2.00	2.00	2.00	2.00	2.00	2.00	24.00
						COSTEO S/	0.00	0.00	0.00	0.00	0.00	0.00	0.00	0.00	0.00	0.00	0.00	0.00	0.00
					2024	FISICO	2.00	2.00	2.00	2.00	2.00	2.00	2.00	2.00	2.00	2.00	2.00	2.00	24.00
						COSTEO S/	0.00	0.00	0.00	0.00	0.00	0.00	0.00	0.00	0.00	0.00	0.00	0.00	0.00
					2025	FISICO	2.00	2.00	2.00	2.00	2.00	2.00	2.00	2.00	2.00	2.00	2.00	2.00	24.00

Documento Nro: 001-2021818368. Esta es una copia auténtica imprimible de un documento electrónico del GOBIERNO REGIONAL SAN MARTÍN, generado en concordancia por lo dispuesto en la ley 27269. Autenticidad e integridad pueden ser contrastada a través de la siguiente dirección web.

https://verificarfirma.regionsanmartin.gob.pe?codigo=e44290a7q89b7q434bqa947q72a55480913a&anex=312323

						COSTEO S/	0.00	0.00	0.00	0.00	0.00	0.00	0.00	0.00	0.00	0.00	0.00	0.00	0.00
AOI00105900587	0515101 - HIPOACUSIA Y/O SORDERA	220201 - BELLAVISTA	PERSONA ATENDIDA	Muy Alta	2022	FISICO	0.00	0.00	0.00	1.00	1.00	1.00	1.00	0.00	0.00	0.00	0.00	0.00	4.00
						COSTEO S/	0.00	0.00	0.00	0.00	0.00	0.00	0.00	0.00	0.00	0.00	0.00	0.00	0.00
					2023	FISICO	0.00	0.00	0.00	1.00	1.00	1.00	1.00	0.00	0.00	0.00	0.00	0.00	4.00
						COSTEO S/	0.00	0.00	0.00	0.00	0.00	0.00	0.00	0.00	0.00	0.00	0.00	0.00	0.00
					2024	FISICO	0.00	0.00	0.00	1.00	1.00	1.00	1.00	0.00	0.00	0.00	0.00	0.00	4.00
						COSTEO S/	0.00	0.00	0.00	0.00	0.00	0.00	0.00	0.00	0.00	0.00	0.00	0.00	0.00
					2025	FISICO	0.00	0.00	0.00	1.00	1.00	1.00	1.00	0.00	0.00	0.00	0.00	0.00	4.00
						COSTEO S/	0.00	0.00	0.00	0.00	0.00	0.00	0.00	0.00	0.00	0.00	0.00	0.00	0.00
AOI00105900588	0515102 - BAJA VISION Y/O CEGUERA	220201 - BELLAVISTA	PERSONA ATENDIDA	Muy Alta	2022	FISICO	0.00	0.00	0.00	1.00	1.00	1.00	1.00	0.00	0.00	0.00	0.00	0.00	4.00
						COSTEO S/	0.00	0.00	0.00	0.00	0.00	0.00	0.00	0.00	0.00	0.00	0.00	0.00	0.00
					2023	FISICO	0.00	0.00	0.00	1.00	1.00	1.00	1.00	0.00	0.00	0.00	0.00	0.00	4.00
						COSTEO S/	0.00	0.00	0.00	0.00	0.00	0.00	0.00	0.00	0.00	0.00	0.00	0.00	0.00
					2024	FISICO	0.00	0.00	0.00	1.00	1.00	1.00	1.00	0.00	0.00	0.00	0.00	0.00	4.00
						COSTEO S/	0.00	0.00	0.00	0.00	0.00	0.00	0.00	0.00	0.00	0.00	0.00	0.00	0.00
					2025	FISICO	0.00	0.00	0.00	1.00	1.00	1.00	1.00	0.00	0.00	0.00	0.00	0.00	4.00
						COSTEO S/	0.00	0.00	0.00	0.00	0.00	0.00	0.00	0.00	0.00	0.00	0.00	0.00	0.00
AOI00105900589	0515103 - SORDOMUDEZ	220201 - BELLAVISTA	PERSONA ATENDIDA	Muy Alta	2022	FISICO	0.00	0.00	0.00	1.00	1.00	1.00	1.00	0.00	0.00	0.00	0.00	0.00	4.00
						COSTEO S/	0.00	0.00	0.00	0.00	0.00	0.00	0.00	0.00	0.00	0.00	0.00	0.00	0.00
					2023	FISICO	0.00	0.00	0.00	1.00	1.00	1.00	1.00	0.00	0.00	0.00	0.00	0.00	4.00
						COSTEO S/	0.00	0.00	0.00	0.00	0.00	0.00	0.00	0.00	0.00	0.00	0.00	0.00	0.00
					2024	FISICO	0.00	0.00	0.00	1.00	1.00	1.00	1.00	0.00	0.00	0.00	0.00	0.00	4.00
						COSTEO S/	0.00	0.00	0.00	0.00	0.00	0.00	0.00	0.00	0.00	0.00	0.00	0.00	0.00
					2025	FISICO	0.00	0.00	0.00	1.00	1.00	1.00	1.00	0.00	0.00	0.00	0.00	0.00	4.00
						COSTEO S/	0.00	0.00	0.00	0.00	0.00	0.00	0.00	0.00	0.00	0.00	0.00	0.00	0.00
AOI00105900590	0515104 - PARALISIS CEREBRAL INFANTIL	220201 - BELLAVISTA	PERSONA ATENDIDA	Muy Alta	2022	FISICO	0.00	0.00	0.00	1.00	1.00	1.00	1.00	0.00	0.00	0.00	0.00	0.00	4.00
						COSTEO S/	0.00	0.00	0.00	0.00	0.00	0.00	0.00	0.00	0.00	0.00	0.00	0.00	0.00
					2023	FISICO	0.00	0.00	0.00	1.00	1.00	1.00	1.00	0.00	0.00	0.00	0.00	0.00	4.00
						COSTEO S/	0.00	0.00	0.00	0.00	0.00	0.00	0.00	0.00	0.00	0.00	0.00	0.00	0.00
					2024	FISICO	0.00	0.00	0.00	1.00	1.00	1.00	1.00	0.00	0.00	0.00	0.00	0.00	4.00
						COSTEO S/	0.00	0.00	0.00	0.00	0.00	0.00	0.00	0.00	0.00	0.00	0.00	0.00	0.00
					2025	FISICO	0.00	0.00	0.00	1.00	1.00	1.00	1.00	0.00	0.00	0.00	0.00	0.00	4.00
						COSTEO S/	0.00	0.00	0.00	0.00	0.00	0.00	0.00	0.00	0.00	0.00	0.00	0.00	0.00
AOI00105900591	0515105 - ENFERMEDAD CEREBRO VASCULARES	220201 - BELLAVISTA	PERSONA ATENDIDA	Muy Alta	2022	FISICO	0.00	0.00	1.00	1.00	1.00	1.00	1.00	1.00	0.00	0.00	0.00	0.00	6.00
						COSTEO S/	0.00	0.00	0.00	0.00	0.00	0.00	0.00	0.00	0.00	0.00	0.00	0.00	0.00
					2023	FISICO	0.00	0.00	1.00	1.00	1.00	1.00	1.00	1.00	0.00	0.00	0.00	0.00	6.00
						COSTEO S/	0.00	0.00	0.00	0.00	0.00	0.00	0.00	0.00	0.00	0.00	0.00	0.00	0.00
					2024	FISICO	0.00	0.00	1.00	1.00	1.00	1.00	1.00	1.00	0.00	0.00	0.00	0.00	6.00
						COSTEO S/	0.00	0.00	0.00	0.00	0.00	0.00	0.00	0.00	0.00	0.00	0.00	0.00	0.00
					2025	FISICO	0.00	0.00	1.00	1.00	1.00	1.00	1.00	1.00	0.00	0.00	0.00	0.00	6.00
						COSTEO S/	0.00	0.00	0.00	0.00	0.00	0.00	0.00	0.00	0.00	0.00	0.00	0.00	0.00
AOI00105900592	PROVESO DE MONITOREO EVALUACION Y SUPERVISION DE PROGRAMA PRESUPUESTAL	220201 - BELLAVISTA	INFORME TECNICO	Muy Alta	2022	FISICO	0.00	0.00	1.00	0.00	1.00	0.00	1.00	0.00	1.00	1.00	0.00	1.00	6.00
						COSTEO S/	0.00	0.00	0.00	0.00	0.00	0.00	0.00	0.00	0.00	0.00	0.00	0.00	0.00
					2023	FISICO	0.00	0.00	1.00	0.00	1.00	0.00	1.00	0.00	1.00	1.00	0.00	1.00	6.00
						COSTEO S/	0.00	0.00	0.00	0.00	0.00	0.00	0.00	0.00	0.00	0.00	0.00	0.00	0.00
					2024	FISICO	0.00	0.00	1.00	0.00	1.00	0.00	1.00	0.00	1.00	1.00	0.00	1.00	6.00
						COSTEO S/	0.00	0.00	0.00	0.00	0.00	0.00	0.00	0.00	0.00	0.00	0.00	0.00	0.00
					2025	FISICO	0.00	0.00	1.00	0.00	1.00	0.00	1.00	0.00	1.00	1.00	0.00	1.00	6.00
						COSTEO S/	0.00	0.00	0.00	0.00	0.00	0.00	0.00	0.00	0.00	0.00	0.00	0.00	0.00
AOI00105900600	5005183 - MONITOREO DEL PROGRAMA EN SALUD MENTAL	220601 - JUANJUI	MONITOREO	Muy Alta	2022	FISICO	0.00	0.00	1.00	0.00	0.00	1.00	0.00	0.00	1.00	1.00	0.00	0.00	4.00
						COSTEO S/	0.00	0.00	0.00	0.00	0.00	0.00	0.00	0.00	0.00	0.00	0.00	0.00	0.00
					2023	FISICO	0.00	0.00	1.00	0.00	0.00	1.00	0.00	0.00	1.00	1.00	0.00	0.00	4.00
						COSTEO S/	0.00	0.00	0.00	0.00	0.00	0.00	0.00	0.00	0.00	0.00	0.00	0.00	0.00
					2024	FISICO	0.00	0.00	1.00	0.00	0.00	1.00	0.00	0.00	1.00	1.00	0.00	0.00	4.00
						COSTEO S/	0.00	0.00	0.00	0.00	0.00	0.00	0.00	0.00	0.00	0.00	0.00	0.00	0.00
					2025	FISICO	0.00	0.00	1.00	0.00	0.00	1.00	0.00	0.00	1.00	1.00	0.00	0.00	4.00
						COSTEO S/	0.00	0.00	0.00	0.00	0.00	0.00	0.00	0.00	0.00	0.00	0.00	0.00	0.00
AOI00105900601	5005203 - SUPERVISIÓN DEL PROGRAMA EN SALUD MENTAL	220601 - JUANJUI	SUPERVISION REALIZADA	Muy Alta	2022	FISICO	0.00	0.00	0.00	0.00	1.00	0.00	0.00	1.00	0.00	0.00	0.00	0.00	2.00
						COSTEO S/	0.00	0.00	0.00	0.00	0.00	0.00	0.00	0.00	0.00	0.00	0.00	0.00	0.00
					2023	FISICO	0.00	0.00	0.00	0.00	1.00	0.00	0.00	1.00	0.00	0.00	0.00	0.00	2.00
						COSTEO S/	0.00	0.00	0.00	0.00	0.00	0.00	0.00	0.00	0.00	0.00	0.00	0.00	0.00
					2024	FISICO	0.00	0.00	0.00	0.00	1.00	0.00	0.00	1.00	0.00	0.00	0.00	0.00	2.00
						COSTEO S/	0.00	0.00	0.00	0.00	0.00	0.00	0.00	0.00	0.00	0.00	0.00	0.00	0.00
					2025	FISICO	0.00	0.00	0.00	0.00	1.00	0.00	0.00	1.00	0.00	0.00	0.00	0.00	2.00
						COSTEO S/	0.00	0.00	0.00	0.00	0.00	0.00	0.00	0.00	0.00	0.00	0.00	0.00	0.00
AOI00105900602	5005204 - EVALUACIÓN DEL PROGRAMA EN SALUD MENTAL	220601 - JUANJUI	EVALUACION	Muy Alta	2022	FISICO	0.00	0.00	0.00	0.00	0.00	1.00	0.00	0.00	1.00	0.00	0.00	0.00	2.00
						COSTEO S/	0.00	0.00	0.00	0.00	0.00	0.00	0.00	0.00	0.00	0.00	0.00	0.00	0.00
					2023	FISICO	0.00	0.00	0.00	0.00	0.00	1.00	0.00	0.00	1.00	0.00	0.00	0.00	2.00
						COSTEO S/	0.00	0.00	0.00	0.00	0.00	0.00	0.00	0.00	0.00	0.00	0.00	0.00	0.00
					2024	FISICO	0.00	0.00	0.00	0.00	0.00	1.00	0.00	0.00	1.00	0.00	0.00	0.00	2.00
						COSTEO S/	0.00	0.00	0.00	0.00	0.00	0.00	0.00	0.00	0.00	0.00	0.00	0.00	0.00
					2025	FISICO	0.00	0.00	0.00	0.00	0.00	1.00	0.00	0.00	1.00	0.00	0.00	0.00	2.00
						COSTEO S/	0.00	0.00	0.00	0.00	0.00	0.00	0.00	0.00	0.00	0.00	0.00	0.00	0.00
AOI00105900603	5005196 - TRATAMIENTO CON INTERNAMIENTO DE PERSONAS CON SINDROME	220201 - BELLAVISTA	PERSONA TRATADA	Muy Alta	2022	FISICO	1.00	1.00	1.00	1.00	1.00	1.00	1.00	1.00	1.00	1.00	1.00	1.00	12.00
						COSTEO S/	0.00	0.00	0.00	0.00	0.00	0.00	0.00	0.00	0.00	0.00	0.00	0.00	0.00

Documento Nro: 001-2021818368. Esta es una copia auténtica imprimible de un documento electrónico del GOBIERNO REGIONAL SAN MARTÍN, generado en concordancia por lo dispuesto en la ley 27269. Autenticidad e integridad pueden ser contrastada a través de la siguiente dirección web.

https://verificarfirma.regionsanmartin.gob.pe?codigo=e44290a7q89b7q434bqa947q72a55480913a&anex=312323

	TRASTORNO PSICÓTICO EN HOSPITALES				2023	FISICO	1.00	1.00	1.00	1.00	1.00	1.00	1.00	1.00	1.00	1.00	1.00	1.00	12.00
						COSTEO S/	0.00	0.00	0.00	0.00	0.00	0.00	0.00	0.00	0.00	0.00	0.00	0.00	0.00
					2024	FISICO	1.00	1.00	1.00	1.00	1.00	1.00	1.00	1.00	1.00	1.00	1.00	1.00	12.00
						COSTEO S/	0.00	0.00	0.00	0.00	0.00	0.00	0.00	0.00	0.00	0.00	0.00	0.00	0.00
					2025	FISICO	1.00	1.00	1.00	1.00	1.00	1.00	1.00	1.00	1.00	1.00	1.00	1.00	12.00
						COSTEO S/	0.00	0.00	0.00	0.00	0.00	0.00	0.00	0.00	0.00	0.00	0.00	0.00	0.00

AEI.04.02 - SEGURO UNIVERSAL EN BENEFICIO DE LA POBLACIÓN DE Q1 Y Q2

CODIGO	ACTIVIDAD OPERATIVA	UBIGEO	U.M.	PRIORIDAD	PERIODO MULTIANUAL	META	PROGRAMACION MENSUAL 01	02	03	04	05	06	07	08	09	10	11	12	TOTAL ANUAL
AOI00105900435	5000201 - POBLACION INFORMADA EN SALUD SEXUAL Y REPRODUCTIVA POR MEDIOS DE DIFUSION MASIVA	220201 - BELLAVISTA	POBLACION	Muy Alta	2022	FISICO	100.00	100.00	100.00	100.00	100.00	100.00	100.00	100.00	100.00	100.00	100.00	100.00	1,200.00
						COSTEO S/	0.00	0.00	0.00	0.00	55,986.00	0.00	0.00	0.00	0.00	0.00	0.00	0.00	55,986.00
					2023	FISICO	100.00	100.00	100.00	100.00	100.00	100.00	100.00	100.00	100.00	100.00	100.00	100.00	1,200.00
						COSTEO S/	0.00	0.00	0.00	0.00	55,986.00	0.00	0.00	0.00	0.00	0.00	0.00	0.00	55,986.00
					2024	FISICO	100.00	100.00	100.00	100.00	100.00	100.00	100.00	100.00	100.00	100.00	100.00	100.00	1,200.00
						COSTEO S/	0.00	0.00	0.00	0.00	55,986.00	0.00	0.00	0.00	0.00	0.00	0.00	0.00	55,986.00
					2025	FISICO	100.00	100.00	100.00	100.00	100.00	100.00	100.00	100.00	100.00	100.00	100.00	100.00	1,200.00
						COSTEO S/	0.00	0.00	0.00	0.00	55,986.00	0.00	0.00	0.00	0.00	0.00	0.00	0.00	55,986.00
AOI00105900436	3329106 - ANTICONCEPTIVO HORMONAL INYECTABLE	220201 - BELLAVISTA	PAREJA PROTEGIDA	Muy Alta	2022	FISICO	30.00	30.00	30.00	30.00	30.00	30.00	30.00	30.00	30.00	30.00	30.00	30.00	360.00
						COSTEO S/	0.00	0.00	0.00	0.00	0.00	141,185.00	0.00	0.00	0.00	0.00	0.00	0.00	141,185.00
					2023	FISICO	30.00	30.00	30.00	30.00	30.00	30.00	30.00	30.00	30.00	30.00	30.00	30.00	360.00
						COSTEO S/	0.00	0.00	0.00	0.00	0.00	141,185.00	0.00	0.00	0.00	0.00	0.00	0.00	141,185.00
					2024	FISICO	30.00	30.00	30.00	30.00	30.00	30.00	30.00	30.00	30.00	30.00	30.00	30.00	360.00
						COSTEO S/	0.00	0.00	0.00	0.00	0.00	141,185.00	0.00	0.00	0.00	0.00	0.00	0.00	141,185.00
					2025	FISICO	30.00	30.00	30.00	30.00	30.00	30.00	30.00	30.00	30.00	30.00	30.00	30.00	360.00
						COSTEO S/	0.00	0.00	0.00	0.00	0.00	141,185.00	0.00	0.00	0.00	0.00	0.00	0.00	141,185.00
AOI00105900437	3329108 - ANTICONCEPTIVO HORMONAL ORAL	220201 - BELLAVISTA	PAREJA PROTEGIDA	Muy Alta	2022	FISICO	40.00	40.00	40.00	40.00	40.00	40.00	40.00	40.00	40.00	40.00	40.00	40.00	480.00
						COSTEO S/	0.00	0.00	0.00	0.00	0.00	0.00	0.00	0.00	0.00	0.00	0.00	0.00	0.00
					2023	FISICO	40.00	40.00	40.00	40.00	40.00	40.00	40.00	40.00	40.00	40.00	40.00	40.00	480.00
						COSTEO S/	0.00	0.00	0.00	0.00	0.00	0.00	0.00	0.00	0.00	0.00	0.00	0.00	0.00
					2024	FISICO	40.00	40.00	40.00	40.00	40.00	40.00	40.00	40.00	40.00	40.00	40.00	40.00	480.00
						COSTEO S/	0.00	0.00	0.00	0.00	0.00	0.00	0.00	0.00	0.00	0.00	0.00	0.00	0.00
					2025	FISICO	40.00	40.00	40.00	40.00	40.00	40.00	40.00	40.00	40.00	40.00	40.00	40.00	480.00
						COSTEO S/	0.00	0.00	0.00	0.00	0.00	0.00	0.00	0.00	0.00	0.00	0.00	0.00	0.00
AOI00105900438	3329113 - ANTICONCEPTIVO HORMONAL MENSUAL INYECTABLE	220201 - BELLAVISTA	PAREJA PROTEGIDA	Muy Alta	2022	FISICO	10.00	10.00	10.00	10.00	10.00	10.00	10.00	10.00	10.00	10.00	10.00	10.00	120.00
						COSTEO S/	0.00	0.00	0.00	0.00	0.00	0.00	0.00	0.00	0.00	0.00	0.00	0.00	0.00
					2023	FISICO	10.00	10.00	10.00	10.00	10.00	10.00	10.00	10.00	10.00	10.00	10.00	10.00	120.00
						COSTEO S/	0.00	0.00	0.00	0.00	0.00	0.00	0.00	0.00	0.00	0.00	0.00	0.00	0.00
					2024	FISICO	10.00	10.00	10.00	10.00	10.00	10.00	10.00	10.00	10.00	10.00	10.00	10.00	120.00
						COSTEO S/	0.00	0.00	0.00	0.00	0.00	0.00	0.00	0.00	0.00	0.00	0.00	0.00	0.00
					2025	FISICO	10.00	10.00	10.00	10.00	10.00	10.00	10.00	10.00	10.00	10.00	10.00	10.00	120.00
						COSTEO S/	0.00	0.00	0.00	0.00	0.00	0.00	0.00	0.00	0.00	0.00	0.00	0.00	0.00
AOI00105900489	3330601 - ATENCION DE RECIEN NACIDO CON COMPLICACIONES	220201 - BELLAVISTA	RECIEN NACIDO ATENDIDO	Muy Alta	2022	FISICO	3.00	3.00	3.00	3.00	3.00	3.00	3.00	3.00	3.00	3.00	3.00	3.00	36.00
						COSTEO S/	42,308.75	0.00	42,308.75	800.00	42,308.75	0.00	42,308.75	0.00	0.00	0.00	0.00	0.00	170,035.00
					2023	FISICO	3.00	3.00	3.00	3.00	3.00	3.00	3.00	3.00	3.00	3.00	3.00	3.00	36.00
						COSTEO S/	42,308.75	0.00	42,308.75	800.00	42,308.75	0.00	42,308.75	0.00	0.00	0.00	0.00	0.00	170,035.00
					2024	FISICO	3.00	3.00	3.00	3.00	3.00	3.00	3.00	3.00	3.00	3.00	3.00	3.00	36.00
						COSTEO S/	42,308.75	0.00	42,308.75	800.00	42,308.75	0.00	42,308.75	0.00	0.00	0.00	0.00	0.00	170,035.00
					2025	FISICO	3.00	3.00	3.00	3.00	3.00	3.00	3.00	3.00	3.00	3.00	3.00	3.00	36.00
						COSTEO S/	42,308.75	0.00	42,308.75	800.00	42,308.75	0.00	42,308.75	0.00	0.00	0.00	0.00	0.00	170,035.00
AOI00105900490	5000502 - ATENCION INTEGRAL PARA LA PREVENCION DEL EMBARAZO ADOLESCENTE	220201 - BELLAVISTA	ADOLESCENTE ATENDIDA	Muy Alta	2022	FISICO	30.00	30.00	30.00	30.00	30.00	30.00	30.00	30.00	30.00	30.00	30.00	30.00	360.00
						COSTEO S/	0.00	0.00	62,283.00	0.00	0.00	0.00	0.00	0.00	0.00	0.00	0.00	0.00	62,283.00
					2023	FISICO	30.00	30.00	30.00	30.00	30.00	30.00	30.00	30.00	30.00	30.00	30.00	30.00	360.00
						COSTEO S/	0.00	0.00	62,283.00	0.00	0.00	0.00	0.00	0.00	0.00	0.00	0.00	0.00	62,283.00
					2024	FISICO	30.00	30.00	30.00	30.00	30.00	30.00	30.00	30.00	30.00	30.00	30.00	30.00	360.00
						COSTEO S/	0.00	0.00	62,283.00	0.00	0.00	0.00	0.00	0.00	0.00	0.00	0.00	0.00	62,283.00
					2025	FISICO	30.00	30.00	30.00	30.00	30.00	30.00	30.00	30.00	30.00	30.00	30.00	30.00	360.00
						COSTEO S/	0.00	0.00	62,283.00	0.00	0.00	0.00	0.00	0.00	0.00	0.00	0.00	0.00	62,283.00
AOI00105900491	3329801 - ATENCION DEL PUERPERIO	220201 - BELLAVISTA	ATENCION PUERPERAL	Muy Alta	2022	FISICO	40.00	40.00	40.00	40.00	40.00	40.00	40.00	40.00	40.00	40.00	40.00	40.00	480.00
						COSTEO S/	54,772.00	0.00	0.00	54,772.00	0.00	54,772.00	0.00	54,772.00	0.00	0.00	0.00	0.00	219,088.00
					2023	FISICO	40.00	40.00	40.00	40.00	40.00	40.00	40.00	40.00	40.00	40.00	40.00	40.00	480.00
						COSTEO S/	54,772.00	0.00	0.00	54,772.00	0.00	54,772.00	0.00	54,772.00	0.00	0.00	0.00	0.00	219,088.00
					2024	FISICO	40.00	40.00	40.00	40.00	40.00	40.00	40.00	40.00	40.00	40.00	40.00	40.00	480.00
						COSTEO S/	54,772.00	0.00	0.00	54,772.00	0.00	54,772.00	0.00	54,772.00	0.00	0.00	0.00	0.00	219,088.00
					2025	FISICO	40.00	40.00	40.00	40.00	40.00	40.00	40.00	40.00	40.00	40.00	40.00	40.00	480.00
						COSTEO S/	54,772.00	0.00	0.00	54,772.00	0.00	54,772.00	0.00	54,772.00	0.00	0.00	0.00	0.00	219,088.00
AOI00105900492	3329201 - ORIENTACION/CONSEJERIA EN SALUD SEXUAL Y REPRODUCTIVA	220201 - BELLAVISTA	PERSONA INFORMADA	Muy Alta	2022	FISICO	20.00	20.00	20.00	20.00	20.00	20.00	20.00	20.00	20.00	20.00	20.00	20.00	240.00
						COSTEO S/	0.00	0.00	13,382.00	0.00	0.00	0.00	0.00	0.00	0.00	0.00	0.00	0.00	13,382.00
					2023	FISICO	20.00	20.00	20.00	20.00	20.00	20.00	20.00	20.00	20.00	20.00	20.00	20.00	240.00
						COSTEO S/	0.00	0.00	13,382.00	0.00	0.00	0.00	0.00	0.00	0.00	0.00	0.00	0.00	13,382.00
					2024	FISICO	20.00	20.00	20.00	20.00	20.00	20.00	20.00	20.00	20.00	20.00	20.00	20.00	240.00
						COSTEO S/	0.00	0.00	13,382.00	0.00	0.00	0.00	0.00	0.00	0.00	0.00	0.00	0.00	13,382.00
					2025	FISICO	20.00	20.00	20.00	20.00	20.00	20.00	20.00	20.00	20.00	20.00	20.00	20.00	240.00
						COSTEO S/	0.00	0.00	13,382.00	0.00	0.00	0.00	0.00	0.00	0.00	0.00	0.00	0.00	13,382.00
	3329409 - INFECCION DEL TRACTO URINARIO EN EL EMBARAZO	220201 - BELLAVISTA	GESTANTE ATENDIDA	Muy Alta	2022	FISICO	15.00	15.00	15.00	15.00	15.00	15.00	15.00	15.00	15.00	15.00	15.00	15.00	180.00
						COSTEO S/	0.00	0.00	0.00	0.00	97,328.00	0.00	0.00	97,328.00	0.00	0.00	0.00	0.00	194,656.00
					2023	FISICO	15.00	15.00	15.00	15.00	15.00	15.00	15.00	15.00	15.00	15.00	15.00	15.00	180.00
						COSTEO S/	0.00	0.00	0.00	0.00	97,328.00	0.00	0.00	97,328.00	0.00	0.00	0.00	0.00	194,656.00

"Documento Nro: 001-2021818368. Esta es una copia auténtica imprimible de un documento electrónico del GOBIERNO REGIONAL SAN MARTIN, generado en concordancia por lo dispuesto en la ley 27269. Autenticidad e integridad pueden ser contrastada a través de la siguiente dirección web.

https://verificarfirma.regionsanmartin.gob.pe?codigo=e44290a7q89b7q434bqa947q72a55480913a&anex=312323

					2024	FISICO	15.00	15.00	15.00	15.00	15.00	15.00	15.00	15.00	15.00	15.00	15.00	15.00	180.00
						COSTEO S/	0.00	0.00	0.00	0.00	97,328.00	0.00	0.00	97,328.00	0.00	0.00	0.00	0.00	194,656.00
					2025	FISICO	15.00	15.00	15.00	15.00	15.00	15.00	15.00	15.00	15.00	15.00	15.00	15.00	180.00
						COSTEO S/	0.00	0.00	0.00	0.00	97,328.00	0.00	0.00	97,328.00	0.00	0.00	0.00	0.00	194,656.00
AOI00105900494	4427702 - MONITOREO DEL PROGRAMA SALUD MATERNO NEONATAL	220201 - BELLAVISTA	MONITOREO	Muy Alta	2022	FISICO	0.00	0.00	1.00	0.00	0.00	1.00	0.00	0.00	1.00	0.00	0.00	1.00	4.00
						COSTEO S/	0.00	37,593.00	0.00	37,593.00	87,007.00	37,593.00	0.00	37,593.00	0.00	0.00	0.00	0.00	237,379.00
					2023	FISICO	0.00	0.00	1.00	0.00	0.00	1.00	0.00	0.00	1.00	0.00	0.00	1.00	4.00
						COSTEO S/	0.00	37,593.00	0.00	37,593.00	87,007.00	37,593.00	0.00	37,593.00	0.00	0.00	0.00	0.00	237,379.00
					2024	FISICO	0.00	0.00	1.00	0.00	0.00	1.00	0.00	0.00	1.00	0.00	0.00	1.00	4.00
						COSTEO S/	0.00	37,593.00	0.00	37,593.00	87,007.00	37,593.00	0.00	37,593.00	0.00	0.00	0.00	0.00	237,379.00
					2025	FISICO	0.00	0.00	1.00	0.00	0.00	1.00	0.00	0.00	1.00	0.00	0.00	1.00	4.00
						COSTEO S/	0.00	37,593.00	0.00	37,593.00	87,007.00	37,593.00	0.00	37,593.00	0.00	0.00	0.00	0.00	237,379.00
AOI00105900495	3330501 - ATENCION INMEDIATA DEL RECIEN NACIDO	220201 - BELLAVISTA	RECIEN NACIDO ATENDIDO	Muy Alta	2022	FISICO	30.00	30.00	30.00	30.00	30.00	30.00	30.00	30.00	30.00	30.00	30.00	30.00	360.00
						COSTEO S/	0.00	0.00	0.00	0.00	91,524.50	0.00	0.00	91,524.50	0.00	0.00	0.00	0.00	183,049.00
					2023	FISICO	30.00	30.00	30.00	30.00	30.00	30.00	30.00	30.00	30.00	30.00	30.00	30.00	360.00
						COSTEO S/	0.00	0.00	0.00	0.00	91,524.50	0.00	0.00	91,524.50	0.00	0.00	0.00	0.00	183,049.00
					2024	FISICO	30.00	30.00	30.00	30.00	30.00	30.00	30.00	30.00	30.00	30.00	30.00	30.00	360.00
						COSTEO S/	0.00	0.00	0.00	0.00	91,524.50	0.00	0.00	91,524.50	0.00	0.00	0.00	0.00	183,049.00
					2025	FISICO	30.00	30.00	30.00	30.00	30.00	30.00	30.00	30.00	30.00	30.00	30.00	30.00	360.00
						COSTEO S/	0.00	0.00	0.00	0.00	91,524.50	0.00	0.00	91,524.50	0.00	0.00	0.00	0.00	183,049.00
AOI00105900496	3317201 - ATENCION A LA GESTANTE	220201 - BELLAVISTA	GESTANTE CONTROLADA	Muy Alta	2022	FISICO	30.00	30.00	30.00	30.00	30.00	30.00	30.00	30.00	30.00	30.00	30.00	30.00	360.00
						COSTEO S/	0.00	0.00	0.00	46,077.00	50,812.00	0.00	50,812.00	0.00	50,812.00	0.00	0.00	0.00	198,513.00
					2023	FISICO	30.00	30.00	30.00	30.00	30.00	30.00	30.00	30.00	30.00	30.00	30.00	30.00	360.00
						COSTEO S/	0.00	0.00	0.00	46,077.00	50,812.00	0.00	50,812.00	0.00	50,812.00	0.00	0.00	0.00	198,513.00
					2024	FISICO	30.00	30.00	30.00	30.00	30.00	30.00	30.00	30.00	30.00	30.00	30.00	30.00	360.00
						COSTEO S/	0.00	0.00	0.00	46,077.00	50,812.00	0.00	50,812.00	0.00	50,812.00	0.00	0.00	0.00	198,513.00
					2025	FISICO	30.00	30.00	30.00	30.00	30.00	30.00	30.00	30.00	30.00	30.00	30.00	30.00	360.00
						COSTEO S/	0.00	0.00	0.00	46,077.00	50,812.00	0.00	50,812.00	0.00	50,812.00	0.00	0.00	0.00	198,513.00
AOI00105900497	3329701 - CESAREA	220201 - BELLAVISTA	CESAREA	Muy Alta	2022	FISICO	4.00	4.00	4.00	4.00	4.00	4.00	4.00	4.00	4.00	4.00	4.00	4.00	48.00
						COSTEO S/	0.00	0.00	64,227.50	0.00	64,227.50	64,227.50	64,227.50	0.00	0.00	0.00	0.00	0.00	256,910.00
					2023	FISICO	4.00	4.00	4.00	4.00	4.00	4.00	4.00	4.00	4.00	4.00	4.00	4.00	48.00
						COSTEO S/	0.00	0.00	64,227.50	0.00	64,227.50	64,227.50	64,227.50	0.00	0.00	0.00	0.00	0.00	256,910.00
					2024	FISICO	4.00	4.00	4.00	4.00	4.00	4.00	4.00	4.00	4.00	4.00	4.00	4.00	48.00
						COSTEO S/	0.00	0.00	64,227.50	0.00	64,227.50	64,227.50	64,227.50	0.00	0.00	0.00	0.00	0.00	256,910.00
					2025	FISICO	4.00	4.00	4.00	4.00	4.00	4.00	4.00	4.00	4.00	4.00	4.00	4.00	48.00
						COSTEO S/	0.00	0.00	64,227.50	0.00	64,227.50	64,227.50	64,227.50	0.00	0.00	0.00	0.00	0.00	256,910.00
AOI00105900498	3330401 - REFERENCIA DE FONP / FUNCIONES OBSTETRICAS NEONATALES PRIMARIAS	220201 - BELLAVISTA	GESTANTE Y/O NEONATO REFERIDO	Muy Alta	2022	FISICO	20.00	20.00	20.00	20.00	20.00	20.00	20.00	20.00	20.00	20.00	20.00	20.00	240.00
						COSTEO S/	12,222.00	42,548.80	12,222.00	42,548.80	12,222.00	42,548.80	12,222.00	42,548.80	42,548.80	0.00	0.00	0.00	261,632.00
					2023	FISICO	20.00	20.00	20.00	20.00	20.00	20.00	20.00	20.00	20.00	20.00	20.00	20.00	240.00
						COSTEO S/	12,222.00	42,548.80	12,222.00	42,548.80	12,222.00	42,548.80	12,222.00	42,548.80	42,548.80	0.00	0.00	0.00	261,632.00
					2024	FISICO	20.00	20.00	20.00	20.00	20.00	20.00	20.00	20.00	20.00	20.00	20.00	20.00	240.00
						COSTEO S/	12,222.00	42,548.80	12,222.00	42,548.80	12,222.00	42,548.80	12,222.00	42,548.80	42,548.80	0.00	0.00	0.00	261,632.00
					2025	FISICO	20.00	20.00	20.00	20.00	20.00	20.00	20.00	20.00	20.00	20.00	20.00	20.00	240.00
						COSTEO S/	12,222.00	42,548.80	12,222.00	42,548.80	12,222.00	42,548.80	12,222.00	42,548.80	42,548.80	0.00	0.00	0.00	261,632.00
AOI00105900499	3341201 - FAMILIAS DE LA GESTANTE Y PUÉRPERA QUE RECIBEN CONSEJERÍA EN EL HOGAR ATRAVÉS DE LA VISITA DOMICILIARIA PARA PROMOVER PRÁCTICAS SALUDABLES EN SALUD SEXUAL Y REPRODUCTIVA DURANTE LA VISITA DOMICILIAR	220201 - BELLAVISTA	FAMILIA CAPACITADA	Muy Alta	2022	FISICO	10.00	10.00	10.00	10.00	10.00	10.00	10.00	10.00	10.00	10.00	10.00	10.00	120.00
						COSTEO S/	0.00	0.00	0.00	13,259.00	0.00	0.00	0.00	0.00	0.00	0.00	0.00	0.00	13,259.00
					2023	FISICO	10.00	10.00	10.00	10.00	10.00	10.00	10.00	10.00	10.00	10.00	10.00	10.00	120.00
						COSTEO S/	0.00	0.00	0.00	13,259.00	0.00	0.00	0.00	0.00	0.00	0.00	0.00	0.00	13,259.00
					2024	FISICO	10.00	10.00	10.00	10.00	10.00	10.00	10.00	10.00	10.00	10.00	10.00	10.00	120.00
						COSTEO S/	0.00	0.00	0.00	13,259.00	0.00	0.00	0.00	0.00	0.00	0.00	0.00	0.00	13,259.00
					2025	FISICO	10.00	10.00	10.00	10.00	10.00	10.00	10.00	10.00	10.00	10.00	10.00	10.00	120.00
						COSTEO S/	0.00	0.00	0.00	13,259.00	0.00	0.00	0.00	0.00	0.00	0.00	0.00	0.00	13,259.00
AOI00105900500	3329601 - TRABAJO DE PARTO DISFUNCIONAL.	220201 - BELLAVISTA	GESTANTE ATENDIDA	Muy Alta	2022	FISICO	2.00	2.00	2.00	2.00	2.00	2.00	2.00	2.00	2.00	2.00	2.00	2.00	24.00
						COSTEO S/	20,730.00	20,730.00	20,730.00	0.00	0.00	0.00	0.00	0.00	0.00	0.00	0.00	0.00	62,190.00
					2023	FISICO	2.00	2.00	2.00	2.00	2.00	2.00	2.00	2.00	2.00	2.00	2.00	2.00	24.00
						COSTEO S/	20,730.00	20,730.00	20,730.00	0.00	0.00	0.00	0.00	0.00	0.00	0.00	0.00	0.00	62,190.00
					2024	FISICO	2.00	2.00	2.00	2.00	2.00	2.00	2.00	2.00	2.00	2.00	2.00	2.00	24.00
						COSTEO S/	20,730.00	20,730.00	20,730.00	0.00	0.00	0.00	0.00	0.00	0.00	0.00	0.00	0.00	62,190.00
					2025	FISICO	2.00	2.00	2.00	2.00	2.00	2.00	2.00	2.00	2.00	2.00	2.00	2.00	24.00
						COSTEO S/	20,730.00	20,730.00	20,730.00	0.00	0.00	0.00	0.00	0.00	0.00	0.00	0.00	0.00	62,190.00
AOI00105900640	0087901 - ADOLESCENTE CON SUPLEMENTO DE HIERRO Y ACIDO FOLICO	220601 - JUANJUI	ADOLESCENTE ATENDIDA	Muy Alta	2022	FISICO	33.00	33.00	33.00	33.00	33.00	33.00	33.00	33.00	33.00	33.00	33.00	33.00	396.00
						COSTEO S/	0.00	0.00	0.00	0.00	0.00	0.00	0.00	0.00	0.00	0.00	0.00	0.00	0.00
AOI00105900641	3329901 - ENDOMETRITIS PUERPERAL	220201 - BELLAVISTA	CASO TRATADO	Muy Alta	2022	FISICO	1.00	1.00	1.00	1.00	1.00	1.00	1.00	1.00	1.00	1.00	1.00	1.00	12.00
						COSTEO S/	0.00	0.00	0.00	0.00	0.00	0.00	0.00	0.00	0.00	0.00	0.00	0.00	0.00
AOI00105900642	3329902 - MASTITIS	220201 - BELLAVISTA	CASO TRATADO	Muy Alta	2022	FISICO	1.00	0.00	0.00	1.00	0.00	0.00	1.00	0.00	0.00	1.00	0.00	0.00	4.00
						COSTEO S/	0.00	0.00	0.00	0.00	0.00	0.00	0.00	0.00	0.00	0.00	0.00	0.00	0.00
AOI00105900643	3329903 - OTRAS COMPLICACIONES DEL PUERPERIO	220201 - BELLAVISTA	CASO TRATADO	Muy Alta	2022	FISICO	1.00	0.00	0.00	1.00	0.00	0.00	1.00	0.00	0.00	1.00	0.00	1.00	5.00
						COSTEO S/	0.00	0.00	0.00	0.00	0.00	0.00	0.00	0.00	0.00	0.00	0.00	0.00	0.00
AOI00105900644	3330602 - ASFIXIA DEL NACIMIENTO	220201 - BELLAVISTA	CASO TRATADO	Muy Alta	2022	FISICO	1.00	1.00	1.00	1.00	1.00	1.00	1.00	1.00	1.00	1.00	1.00	1.00	12.00
						COSTEO S/	0.00	0.00	0.00	0.00	0.00	0.00	0.00	0.00	0.00	0.00	0.00	0.00	0.00
AOI00105900645	3330603 - NEONATO AFECTADO POR EL PARTO (TRAUMA OBSTETRICO)	220201 - BELLAVISTA	CASO TRATADO	Muy Alta	2022	FISICO	0.00	0.00	1.00	0.00	0.00	0.00	1.00	0.00	0.00	1.00	0.00	0.00	4.00
						COSTEO S/	0.00	0.00	0.00	0.00	0.00	0.00	0.00	0.00	0.00	0.00	0.00	0.00	0.00

Documento Nro: 001-2021818368. Esta es una copia auténtica imprimible de un documento electrónico del GOBIERNO REGIONAL SAN MARTÍN, generado en concordancia por lo dispuesto en la ley 27269. Autenticidad e integridad pueden ser contrastada a través de la siguiente dirección web.

https://verificarfirma.regionsanmartin.gob.pe?codigo=e44290a7q89b7q434bqa947q72a55480913a&anex=312323

AOI00105900646	3330605 - BAJO PESO AL NACER Y PREMATURO	220201 - BELLAVISTA	CASO TRATADO	Muy Alta	2022	FISICO	0.00	0.00	1.00	0.00	0.00	1.00	0.00	0.00	1.00	0.00	1.00	0.00	4.00
						COSTEO S/	0.00	0.00	0.00	0.00	0.00	0.00	0.00	0.00	0.00	0.00	0.00	0.00	0.00
AOI00105900647	3330610 - SEPSIS NEONATAL	220201 - BELLAVISTA	CASO TRATADO	Muy Alta	2022	FISICO	0.00	0.00	1.00	0.00	0.00	1.00	0.00	0.00	1.00	0.00	0.00	1.00	4.00
						COSTEO S/	0.00	0.00	0.00	0.00	0.00	0.00	0.00	0.00	0.00	0.00	0.00	0.00	0.00
AOI00105900648	3330611 - TRASTORNOS METABOLICOS DEL RECIEN NACIDO. ICTERICIA NEONATAL NO FISIOLOGICA	220201 - BELLAVISTA	CASO TRATADO	Muy Alta	2022	FISICO	0.00	0.00	1.00	0.00	0.00	1.00	0.00	0.00	1.00	0.00	1.00	0.00	4.00
						COSTEO S/	0.00	0.00	0.00	0.00	0.00	0.00	0.00	0.00	0.00	0.00	0.00	0.00	0.00
AOI00105900649	3329103 - AQV FEMENINO	220201 - BELLAVISTA	PAREJA PROTEGIDA	Muy Alta	2022	FISICO	0.00	0.00	0.00	1.00	0.00	0.00	1.00	0.00	0.00	0.00	1.00	0.00	3.00
						COSTEO S/	0.00	0.00	0.00	0.00	0.00	0.00	0.00	0.00	0.00	0.00	0.00	0.00	0.00
AOI00105900650	3329105 - DISPOSITIVOS INTRAUTERINOS (METODO DIU)	220201 - BELLAVISTA	PAREJA PROTEGIDA	Muy Alta	2022	FISICO	0.00	0.00	0.00	1.00	1.00	1.00	1.00	1.00	1.00	1.00	1.00	1.00	9.00
						COSTEO S/	0.00	0.00	0.00	0.00	0.00	0.00	0.00	0.00	0.00	0.00	0.00	0.00	0.00
AOI00105900651	3329107 - METODOS DE BARRERA	220201 - BELLAVISTA	PAREJA PROTEGIDA	Muy Alta	2022	FISICO	27.00	27.00	27.00	27.00	27.00	27.00	27.00	27.00	25.00	20.00	20.00	20.00	301.00
						COSTEO S/	0.00	0.00	0.00	0.00	0.00	0.00	0.00	0.00	0.00	0.00	0.00	0.00	0.00
AOI00105900652	3329110 - METODOS DE ABSTINENCIA PERIODICA	220201 - BELLAVISTA	PAREJA PROTEGIDA	Muy Alta	2022	FISICO	1.00	1.00	1.00	1.00	1.00	1.00	0.00	0.00	0.00	0.00	0.00	0.00	6.00
						COSTEO S/	0.00	0.00	0.00	0.00	0.00	0.00	0.00	0.00	0.00	0.00	0.00	0.00	0.00
AOI00105900653	3329109 - ANTICONCEPCION ORAL DE EMERGENCIA (AOE)	220201 - BELLAVISTA	PAREJA PROTEGIDA	Muy Alta	2022	FISICO	1.00	1.00	1.00	1.00	1.00	1.00	1.00	1.00	1.00	1.00	1.00	1.00	12.00
						COSTEO S/	0.00	0.00	0.00	0.00	0.00	0.00	0.00	0.00	0.00	0.00	0.00	0.00	0.00
AOI00105900654	3329111 - METODO DE LACTANCIA MATERNA EXCLUSIVA(MELA)	220201 - BELLAVISTA	PAREJA PROTEGIDA	Muy Alta	2022	FISICO	2.00	2.00	2.00	2.00	2.00	2.00	2.00	2.00	2.00	2.00	2.00	2.00	24.00
						COSTEO S/	0.00	0.00	0.00	0.00	0.00	0.00	0.00	0.00	0.00	0.00	0.00	0.00	0.00
AOI00105900655	3329115 - IMPLANTE	220201 - BELLAVISTA	PAREJA PROTEGIDA	Muy Alta	2022	FISICO	28.00	28.00	28.00	28.00	28.00	28.00	28.00	28.00	28.00	28.00	28.00	0.00	308.00
						COSTEO S/	0.00	0.00	0.00	0.00	0.00	0.00	0.00	0.00	0.00	0.00	0.00	0.00	0.00
AOI00105900656	3329117 - EXTRACCIÓN O REMOCIÓN DEL IMPLANTE	220201 - BELLAVISTA	PERSONA ATENDIDA	Muy Alta	2022	FISICO	1.00	1.00	1.00	1.00	1.00	1.00	1.00	1.00	1.00	1.00	1.00	1.00	12.00
						COSTEO S/	0.00	0.00	0.00	0.00	0.00	0.00	0.00	0.00	0.00	0.00	0.00	0.00	0.00
AOI00105900657	3329116 - EFECTOS SECUNDARIOS DEL IMPLANTE	220201 - BELLAVISTA	PERSONA ATENDIDA	Muy Alta	2022	FISICO	2.00	2.00	2.00	2.00	2.00	2.00	2.00	2.00	2.00	2.00	2.00	2.00	24.00
						COSTEO S/	0.00	0.00	0.00	0.00	0.00	0.00	0.00	0.00	0.00	0.00	0.00	0.00	0.00
AOI00105900658	3329114 - CONDON FEMENINO	220201 - BELLAVISTA	PAREJA PROTEGIDA	Muy Alta	2022	FISICO	2.00	2.00	2.00	2.00	2.00	2.00	2.00	2.00	2.00	2.00	2.00	2.00	24.00
						COSTEO S/	0.00	0.00	0.00	0.00	0.00	0.00	0.00	0.00	0.00	0.00	0.00	0.00	0.00
AOI00105900669	3329404 - AMENAZA DE PARTO PREMATURO	220201 - BELLAVISTA	GESTANTE ATENDIDA	Muy Alta	2022	FISICO	6.00	6.00	5.00	5.00	5.00	5.00	5.00	5.00	5.00	5.00	5.00	5.00	62.00
						COSTEO S/	0.00	0.00	0.00	0.00	0.00	0.00	0.00	0.00	0.00	0.00	0.00	0.00	0.00
AOI00105900670	3329406 - HEMORRAGIAS DE LA 1ER MITAD DEL EMBARAZO SIN LAPAROTOMIA	220201 - BELLAVISTA	GESTANTE ATENDIDA	Muy Alta	2022	FISICO	14.00	14.00	14.00	14.00	14.00	14.00	14.00	14.00	14.00	14.00	14.00	14.00	168.00
						COSTEO S/	0.00	0.00	0.00	0.00	0.00	0.00	0.00	0.00	0.00	0.00	0.00	0.00	0.00
AOI00105900671	3329407 - HEMORRAGIA DE LA 2DA MITAD DEL EMBARAZO	220201 - BELLAVISTA	GESTANTE ATENDIDA	Muy Alta	2022	FISICO	1.00	0.00	0.00	1.00	1.00	1.00	1.00	1.00	1.00	1.00	1.00	1.00	10.00
						COSTEO S/	0.00	0.00	0.00	0.00	0.00	0.00	0.00	0.00	0.00	0.00	0.00	0.00	0.00
AOI00105900672	3329408 - HIPEREMESIS GRAVIDICA	220201 - BELLAVISTA	GESTANTE ATENDIDA	Muy Alta	2022	FISICO	1.00	1.00	1.00	1.00	1.00	1.00	1.00	1.00	1.00	1.00	1.00	1.00	12.00
						COSTEO S/	0.00	0.00	0.00	0.00	0.00	0.00	0.00	0.00	0.00	0.00	0.00	0.00	0.00
AOI00105900673	3329413 - RUPTURA PREMATURA DE MEMBRANAS Y OTRARELACIONADAS	220201 - BELLAVISTA	GESTANTE ATENDIDA	Muy Alta	2022	FISICO	1.00	1.00	1.00	1.00	1.00	1.00	1.00	1.00	1.00	1.00	1.00	1.00	12.00
						COSTEO S/	0.00	0.00	0.00	0.00	0.00	0.00	0.00	0.00	0.00	0.00	0.00	0.00	0.00
AOI00105900674	3329415 - TRASTORNO HIPERTENSIVOS EN EL EMBARAZO	220201 - BELLAVISTA	GESTANTE ATENDIDA	Muy Alta	2022	FISICO	1.00	1.00	1.00	1.00	1.00	1.00	1.00	1.00	1.00	1.00	1.00	1.00	12.00
						COSTEO S/	0.00	0.00	0.00	0.00	0.00	0.00	0.00	0.00	0.00	0.00	0.00	0.00	0.00
AOI00105900675	3329416 - TRASTORNOS METABOLICOS DEL EMBARAZO	220201 - BELLAVISTA	GESTANTE ATENDIDA	Muy Alta	2022	FISICO	0.00	0.00	0.00	0.00	2.00	0.00	0.00	0.00	2.00	0.00	0.00	0.00	4.00
						COSTEO S/	0.00	0.00	0.00	0.00	0.00	0.00	0.00	0.00	0.00	0.00	0.00	0.00	0.00
AOI00105900676	3329418 - GESTANTE CON ANEMIA	220201 - BELLAVISTA	GESTANTE ATENDIDA	Muy Alta	2022	FISICO	2.00	2.00	2.00	2.00	2.00	2.00	2.00	2.00	2.00	2.00	2.00	2.00	24.00
						COSTEO S/	0.00	0.00	0.00	0.00	0.00	0.00	0.00	0.00	0.00	0.00	0.00	0.00	0.00

OEI.05 - GENERAR CONDICIONES DE SALUD QUE APORTEN AL DESARROLLO INTEGRAL DE LA POBLACIÓN

AEI.05.01 - ATENCIÓN INTEGRAL PARA DISMINUIR LA ANEMIA EN NIÑOS MENORES DE 36 MESES

CODIGO	ACTIVIDAD OPERATIVA	UBIGEO	U.M.	PRIORIDAD	PERIODO MULTIANUAL	META	PROGRAMACION MENSUAL 01	02	03	04	05	06	07	08	09	10	11	12	TOTAL ANUAL
AOI00105900424	3331501 - ANEMIA	220201 - BELLAVISTA	CASO TRATADO	Muy Alta	2022	FISICO	116.00	116.00	116.00	116.00	116.00	116.00	116.00	116.00	116.00	116.00	115.00	114.00	1,389.00
						COSTEO S/	8,096.75	8,096.75	8,096.75	8,096.75	8,096.75	8,096.75	8,096.75	8,096.75	8,096.75	8,096.75	8,096.75	8,096.75	97,161.00
					2023	FISICO	116.00	116.00	116.00	116.00	116.00	116.00	116.00	116.00	116.00	116.00	115.00	114.00	1,389.00
						COSTEO S/	8,096.75	8,096.75	8,096.75	8,096.75	8,096.75	8,096.75	8,096.75	8,096.75	8,096.75	8,096.75	8,096.75	8,096.75	97,161.00
					2024	FISICO	116.00	116.00	116.00	116.00	116.00	116.00	116.00	116.00	116.00	116.00	115.00	114.00	1,389.00
						COSTEO S/	8,096.75	8,096.75	8,096.75	8,096.75	8,096.75	8,096.75	8,096.75	8,096.75	8,096.75	8,096.75	8,096.75	8,096.75	97,161.00
					2025	FISICO	116.00	116.00	116.00	116.00	116.00	116.00	116.00	116.00	116.00	116.00	115.00	114.00	1,389.00
						COSTEO S/	8,096.75	8,096.75	8,096.75	8,096.75	8,096.75	8,096.75	8,096.75	8,096.75	8,096.75	8,096.75	8,096.75	8,096.75	97,161.00
AOI00105900677	ADMINISTRAR HIERRO Y ACIDO FOLICO	220201 - BELLAVISTA	GESTANTE SUPLEMENTADA	Muy Alta	2022	FISICO	157.00	157.00	157.00	157.00	157.00	157.00	157.00	157.00	157.00	157.00	157.00	157.00	1,884.00
						COSTEO S/	0.00	0.00	0.00	0.00	0.00	0.00	0.00	0.00	0.00	0.00	0.00	0.00	0.00

AEI.05.02 - ATENCIÓN INTEGRAL PARA REDUCIR LA DESNUTRICIÓN CRÓNICA DE NIÑOS MENORES DE 05 AÑOS

CODIGO	ACTIVIDAD OPERATIVA	UBIGEO	U.M.	PRIORIDAD	PERIODO MULTIANUAL	META	PROGRAMACION MENSUAL 01	02	03	04	05	06	07	08	09	10	11	12	TOTAL ANUAL
AOI00105900174	3331201 - EDA ACUOSA NO COMPLICADA	220601 - JUANJUI	CASO TRATADO	Muy Alta	2022	FISICO	125.00	125.00	125.00	125.00	125.00	125.00	125.00	125.00	125.00	125.00	125.00	125.00	1,500.00
						COSTEO S/	18,159.75	18,159.75	18,159.75	18,159.75	18,159.75	25,421.75	18,159.75	18,159.75	18,159.75	18,159.75	18,159.75	18,159.75	225,179.00
					2023	FISICO	125.00	125.00	125.00	125.00	125.00	125.00	125.00	125.00	125.00	125.00	125.00	125.00	1,500.00
						COSTEO S/	18,159.75	18,159.75	18,159.75	18,159.75	18,159.75	25,421.75	18,159.75	18,159.75	18,159.75	18,159.75	18,159.75	18,159.75	225,179.00
					2024	FISICO	125.00	125.00	125.00	125.00	125.00	125.00	125.00	125.00	125.00	125.00	125.00	125.00	1,500.00
						COSTEO S/	18,159.75	18,159.75	18,159.75	18,159.75	18,159.75	25,421.75	18,159.75	18,159.75	18,159.75	18,159.75	18,159.75	18,159.75	225,179.00

Documento Nro: 001-2021818368. Esta es una copia auténtica imprimible de un documento electrónico del GOBIERNO REGIONAL SAN MARTIN, generado en concordancia por lo dispuesto en la ley 27269. Autenticidad e integridad pueden ser contrastada a través de la siguiente dirección web.

https://verificarfirma.regionsanmartin.gob.pe?codigo=e44290a7q89b7q434bqa947q72a55480913a&anex=312323

					2025	FISICO	125.00	125.00	125.00	125.00	125.00	125.00	125.00	125.00	125.00	125.00	125.00	125.00	1,500.00
						COSTEO S/	18,159.75	18,159.75	18,159.75	18,159.75	18,159.75	25,421.75	18,159.75	18,159.75	18,159.75	18,159.75	18,159.75	18,159.75	225,179.00
AOI00105900427	3331502 - SOB/ASMA	220201 - BELLAVISTA	ATENCION	Muy Alta	2022	FISICO	10.00	10.00	10.00	11.00	10.00	12.00	10.00	10.00	12.00	10.00	10.00	10.00	125.00
						COSTEO S/	4,856.00	4,856.00	4,856.00	4,856.00	4,856.00	4,856.00	4,856.00	4,856.00	4,856.00	4,856.00	4,856.00	4,856.00	58,272.00
					2023	FISICO	10.00	10.00	10.00	11.00	10.00	12.00	10.00	10.00	12.00	10.00	10.00	10.00	125.00
						COSTEO S/	4,856.00	4,856.00	4,856.00	4,856.00	4,856.00	4,856.00	4,856.00	4,856.00	4,856.00	4,856.00	4,856.00	4,856.00	58,272.00
					2024	FISICO	10.00	10.00	10.00	11.00	10.00	12.00	10.00	10.00	12.00	10.00	10.00	10.00	125.00
						COSTEO S/	4,856.00	4,856.00	4,856.00	4,856.00	4,856.00	4,856.00	4,856.00	4,856.00	4,856.00	4,856.00	4,856.00	4,856.00	58,272.00
					2025	FISICO	10.00	10.00	10.00	11.00	10.00	12.00	10.00	10.00	12.00	10.00	10.00	10.00	125.00
						COSTEO S/	4,856.00	4,856.00	4,856.00	4,856.00	4,856.00	4,856.00	4,856.00	4,856.00	4,856.00	4,856.00	4,856.00	4,856.00	58,272.00
AOI00105900433	3325104 - FAMILIAS CON NIÑO(AS) < DE 36 MESES Y GESTANTES RECIBEN SESIONES DEMOSTRATIVAS EN PREPARACION DE ALIMENTOS	220201 - BELLAVISTA	FAMILIA	Muy Alta	2022	FISICO	1,865.00	1,865.00	1,865.00	1,865.00	1,865.00	1,865.00	1,865.00	1,865.00	1,865.00	1,865.00	1,865.00	0.00	20,515.00
						COSTEO S/	13,077.58	13,077.58	13,077.58	56,097.58	13,077.58	13,077.58	13,077.58	13,077.58	13,077.58	13,077.58	13,077.58	13,077.62	199,951.00
					2023	FISICO	1,865.00	1,865.00	1,865.00	1,865.00	1,865.00	1,865.00	1,865.00	1,865.00	1,865.00	1,865.00	1,865.00	0.00	20,515.00
						COSTEO S/	13,077.58	13,077.58	13,077.58	56,097.58	13,077.58	13,077.58	13,077.58	13,077.58	13,077.58	13,077.58	13,077.58	13,077.62	199,951.00
					2024	FISICO	1,865.00	1,865.00	1,865.00	1,865.00	1,865.00	1,865.00	1,865.00	1,865.00	1,865.00	1,865.00	1,865.00	0.00	20,515.00
						COSTEO S/	13,077.58	13,077.58	13,077.58	56,097.58	13,077.58	13,077.58	13,077.58	13,077.58	13,077.58	13,077.58	13,077.58	13,077.62	199,951.00
					2025	FISICO	1,865.00	1,865.00	1,865.00	1,865.00	1,865.00	1,865.00	1,865.00	1,865.00	1,865.00	1,865.00	1,865.00	0.00	20,515.00
						COSTEO S/	13,077.58	13,077.58	13,077.58	56,097.58	13,077.58	13,077.58	13,077.58	13,077.58	13,077.58	13,077.58	13,077.58	13,077.62	199,951.00
AOI00105900457	3326001 - INSPECCION SANITARIA DE SISTEMAS DE AGUA	220201 - BELLAVISTA	INSPECCION	Muy Alta	2022	FISICO	2.00	2.00	2.00	2.00	2.00	2.00	2.00	2.00	2.00	2.00	1.00	1.00	22.00
						COSTEO S/	0.00	0.00	4,226.00	0.00	64,062.00	0.00	0.00	0.00	0.00	0.00	0.00	0.00	68,288.00
					2023	FISICO	2.00	2.00	2.00	2.00	2.00	2.00	2.00	2.00	2.00	2.00	1.00	1.00	22.00
						COSTEO S/	0.00	0.00	4,226.00	0.00	64,062.00	0.00	0.00	0.00	0.00	0.00	0.00	0.00	68,288.00
					2024	FISICO	2.00	2.00	2.00	2.00	2.00	2.00	2.00	2.00	2.00	2.00	1.00	1.00	22.00
						COSTEO S/	0.00	0.00	4,226.00	0.00	64,062.00	0.00	0.00	0.00	0.00	0.00	0.00	0.00	68,288.00
					2025	FISICO	2.00	2.00	2.00	2.00	2.00	2.00	2.00	2.00	2.00	2.00	1.00	1.00	22.00
						COSTEO S/	0.00	0.00	4,226.00	0.00	64,062.00	0.00	0.00	0.00	0.00	0.00	0.00	0.00	68,288.00
AOI00105900458	3326002 - MONITOREO DE PARAMETROS DE CAMPO ZONA URBANA	220201 - BELLAVISTA	MONITOREO	Muy Alta	2022	FISICO	0.00	0.00	1.00	0.00	0.00	1.00	0.00	0.00	1.00	0.00	0.00	0.00	3.00
						COSTEO S/	0.00	0.00	0.00	0.00	0.00	0.00	0.00	0.00	0.00	0.00	0.00	0.00	0.00
					2023	FISICO	0.00	0.00	1.00	0.00	0.00	1.00	0.00	0.00	1.00	0.00	0.00	0.00	3.00
						COSTEO S/	0.00	0.00	0.00	0.00	0.00	0.00	0.00	0.00	0.00	0.00	0.00	0.00	0.00
					2024	FISICO	0.00	0.00	1.00	0.00	0.00	1.00	0.00	0.00	1.00	0.00	0.00	0.00	3.00
						COSTEO S/	0.00	0.00	0.00	0.00	0.00	0.00	0.00	0.00	0.00	0.00	0.00	0.00	0.00
					2025	FISICO	0.00	0.00	1.00	0.00	0.00	1.00	0.00	0.00	1.00	0.00	0.00	0.00	3.00
						COSTEO S/	0.00	0.00	0.00	0.00	0.00	0.00	0.00	0.00	0.00	0.00	0.00	0.00	0.00
AOI00105900459	3326003 - MONITOREO DE PARAMETROS DE CAMPO ZONA RURAL	220201 - BELLAVISTA	MONITOREO	Muy Alta	2022	FISICO	2.00	2.00	2.00	2.00	2.00	2.00	2.00	2.00	2.00	2.00	4.00	4.00	28.00
						COSTEO S/	0.00	0.00	0.00	0.00	0.00	0.00	0.00	0.00	0.00	0.00	0.00	0.00	0.00
					2023	FISICO	2.00	2.00	2.00	2.00	2.00	2.00	2.00	2.00	2.00	2.00	4.00	4.00	28.00
						COSTEO S/	0.00	0.00	0.00	0.00	0.00	0.00	0.00	0.00	0.00	0.00	0.00	0.00	0.00
					2024	FISICO	2.00	2.00	2.00	2.00	2.00	2.00	2.00	2.00	2.00	2.00	4.00	4.00	28.00
						COSTEO S/	0.00	0.00	0.00	0.00	0.00	0.00	0.00	0.00	0.00	0.00	0.00	0.00	0.00
					2025	FISICO	2.00	2.00	2.00	2.00	2.00	2.00	2.00	2.00	2.00	2.00	4.00	4.00	28.00
						COSTEO S/	0.00	0.00	0.00	0.00	0.00	0.00	0.00	0.00	0.00	0.00	0.00	0.00	0.00
AOI00105900460	3326011 - ASISTENCIA TÉCNICA EN DESINFECCIÓN Y COLORACIÓN EN CENTROS POBLADOS DEL ÁMBITO RURAL CON SISTEMAS DE ABASTECIMIENTO DE AGUA PARA CONSUMO HUMANO	220201 - BELLAVISTA	ASISTENCIA TECNICA	Muy Alta	2022	FISICO	2.00	2.00	2.00	2.00	2.00	2.00	2.00	2.00	2.00	2.00	2.00	2.00	24.00
						COSTEO S/	0.00	0.00	0.00	0.00	0.00	0.00	0.00	0.00	0.00	0.00	0.00	0.00	0.00
					2023	FISICO	2.00	2.00	2.00	2.00	2.00	2.00	2.00	2.00	2.00	2.00	2.00	2.00	24.00
						COSTEO S/	0.00	0.00	0.00	0.00	0.00	0.00	0.00	0.00	0.00	0.00	0.00	0.00	0.00
					2024	FISICO	2.00	2.00	2.00	2.00	2.00	2.00	2.00	2.00	2.00	2.00	2.00	2.00	24.00
						COSTEO S/	0.00	0.00	0.00	0.00	0.00	0.00	0.00	0.00	0.00	0.00	0.00	0.00	0.00
					2025	FISICO	2.00	2.00	2.00	2.00	2.00	2.00	2.00	2.00	2.00	2.00	2.00	2.00	24.00
						COSTEO S/	0.00	0.00	0.00	0.00	0.00	0.00	0.00	0.00	0.00	0.00	0.00	0.00	0.00
AOI00105900461	3331301 - INFECCIONES RESPIRATORIAS AGUDAS CON COMPLICACIONES	220201 - BELLAVISTA	CASO TRATADO	Muy Alta	2022	FISICO	3.00	3.00	3.00	3.00	3.00	3.00	3.00	3.00	3.00	3.00	3.00	3.00	36.00
						COSTEO S/	0.00	0.00	0.00	0.00	75,985.50	0.00	75,985.50	0.00	0.00	0.00	0.00	0.00	151,971.00
					2023	FISICO	3.00	3.00	3.00	3.00	3.00	3.00	3.00	3.00	3.00	3.00	3.00	3.00	36.00
						COSTEO S/	0.00	0.00	0.00	0.00	75,985.50	0.00	75,985.50	0.00	0.00	0.00	0.00	0.00	151,971.00
					2024	FISICO	3.00	3.00	3.00	3.00	3.00	3.00	3.00	3.00	3.00	3.00	3.00	3.00	36.00
						COSTEO S/	0.00	0.00	0.00	0.00	75,985.50	0.00	75,985.50	0.00	0.00	0.00	0.00	0.00	151,971.00
					2025	FISICO	3.00	3.00	3.00	3.00	3.00	3.00	3.00	3.00	3.00	3.00	3.00	3.00	36.00
						COSTEO S/	0.00	0.00	0.00	0.00	75,985.50	0.00	75,985.50	0.00	0.00	0.00	0.00	0.00	151,971.00
AOI00105900462	4427602 - MONITOREO DEL PROGRAMA ARTICULADO NUTRICIONAL	220201 - BELLAVISTA	MONITOREO	Muy Alta	2022	FISICO	0.00	0.00	1.00	0.00	0.00	1.00	1.00	0.00	1.00	1.00	0.00	1.00	6.00
						COSTEO S/	12,480.41	12,480.41	12,480.41	12,480.41	42,403.41	12,480.41	12,480.41	12,480.41	12,480.41	12,480.41	12,480.41	12,480.49	179,688.00
					2023	FISICO	0.00	0.00	1.00	0.00	0.00	1.00	1.00	0.00	1.00	1.00	0.00	1.00	6.00
						COSTEO S/	12,480.41	12,480.41	12,480.41	12,480.41	42,403.41	12,480.41	12,480.41	12,480.41	12,480.41	12,480.41	12,480.41	12,480.49	179,688.00
					2024	FISICO	0.00	0.00	1.00	0.00	0.00	1.00	1.00	0.00	1.00	1.00	0.00	1.00	6.00
						COSTEO S/	12,480.41	12,480.41	12,480.41	12,480.41	42,403.41	12,480.41	12,480.41	12,480.41	12,480.41	12,480.41	12,480.41	12,480.49	179,688.00
					2025	FISICO	0.00	0.00	1.00	0.00	0.00	1.00	1.00	0.00	1.00	1.00	0.00	1.00	6.00
						COSTEO S/	12,480.41	12,480.41	12,480.41	12,480.41	42,403.41	12,480.41	12,480.41	12,480.41	12,480.41	12,480.41	12,480.41	12,480.49	179,688.00
AOI00105900463	4427603 - EVALUACION DEL PROGRAMA ARTICULADO NUTRICIONAL	220201 - BELLAVISTA	EVALUACION	Muy Alta	2022	FISICO	0.00	0.00	0.00	0.00	0.00	1.00	0.00	0.00	0.00	1.00	0.00	0.00	2.00
						COSTEO S/	0.00	0.00	0.00	0.00	0.00	0.00	0.00	0.00	0.00	0.00	0.00	0.00	0.00
					2023	FISICO	0.00	0.00	0.00	0.00	0.00	1.00	0.00	0.00	0.00	1.00	0.00	0.00	2.00
						COSTEO S/	0.00	0.00	0.00	0.00	0.00	0.00	0.00	0.00	0.00	0.00	0.00	0.00	0.00
					2024	FISICO	0.00	0.00	0.00	0.00	0.00	1.00	0.00	0.00	0.00	1.00	0.00	0.00	2.00
						COSTEO S/	0.00	0.00	0.00	0.00	0.00	0.00	0.00	0.00	0.00	0.00	0.00	0.00	0.00
					2025	FISICO	0.00	0.00	0.00	0.00	0.00	1.00	0.00	0.00	0.00	1.00	0.00	0.00	2.00
						COSTEO S/	0.00	0.00	0.00	0.00	0.00	0.00	0.00	0.00	0.00	0.00	0.00	0.00	0.00
4427604 - SUPERVISION DEL PROGRAMA ARTICULADO NUTRICIONAL		220201 - BELLAVISTA	SUPERVISION	Muy Alta	2022	FISICO	0.00	0.00	0.00	1.00	0.00	1.00	1.00	0.00	1.00	0.00	0.00	0.00	4.00
						COSTEO	0.00	0.00	0.00	0.00	0.00	0.00	0.00	0.00	0.00	0.00	0.00	0.00	0.00

Documento Nro: 001-2021818368. Esta es una copia auténtica imprimible de un documento electrónico del GOBIERNO REGIONAL SAN MARTÍN, generado en concordancia por lo dispuesto en la Ley 27269. Autenticidad e integridad pueden ser contrastada a través de la siguiente dirección web.

https://verificarfirma.regionsanmartin.gob.pe?codigo=e44290a7q89b7q434bqa947q72a55480913a&anex=312323

				2023	S/ FISICO	0.00	0.00	0.00	1.00	0.00	1.00	1.00	0.00	1.00	0.00	0.00	0.00	4.00
					COSTEO S/	0.00	0.00	0.00	0.00	0.00	0.00	0.00	0.00	0.00	0.00	0.00	0.00	0.00
				2024	FISICO	0.00	0.00	0.00	1.00	0.00	1.00	1.00	0.00	1.00	0.00	0.00	0.00	4.00
					COSTEO S/	0.00	0.00	0.00	0.00	0.00	0.00	0.00	0.00	0.00	0.00	0.00	0.00	0.00
				2025	FISICO	0.00	0.00	0.00	1.00	0.00	1.00	1.00	0.00	1.00	0.00	0.00	0.00	4.00
					COSTEO S/	0.00	0.00	0.00	0.00	0.00	0.00	0.00	0.00	0.00	0.00	0.00	0.00	0.00
AOI00105900465	3330801 - PRACTICAS EN TECNICAS SEGURAS DE DESINFECCION DE AGUA Y ALMACENAMIENTO DOMICILIARIA	220201 - BELLAVISTA	ACCION	Muy Alta	2022	FISICO	3.00	3.00	3.00	3.00	3.00	3.00	3.00	3.00	3.00	3.00	1.00	1.00	32.00
					COSTEO S/	0.00	0.00	0.00	0.00	0.00	0.00	11,321.00	0.00	0.00	0.00	0.00	0.00	11,321.00
				2023	FISICO	3.00	3.00	3.00	3.00	3.00	3.00	3.00	3.00	3.00	3.00	1.00	1.00	32.00
					COSTEO S/	0.00	0.00	0.00	0.00	0.00	0.00	11,321.00	0.00	0.00	0.00	0.00	0.00	11,321.00
				2024	FISICO	3.00	3.00	3.00	3.00	3.00	3.00	3.00	3.00	3.00	3.00	1.00	1.00	32.00
					COSTEO S/	0.00	0.00	0.00	0.00	0.00	0.00	11,321.00	0.00	0.00	0.00	0.00	0.00	11,321.00
				2025	FISICO	3.00	3.00	3.00	3.00	3.00	3.00	3.00	3.00	3.00	3.00	1.00	1.00	32.00
					COSTEO S/	0.00	0.00	0.00	0.00	0.00	0.00	11,321.00	0.00	0.00	0.00	0.00	0.00	11,321.00
AOI00105900466	3331101 - INFECCION RESPIRATORIA AGUDA (IRA) NO COMPLICADA	220201 - BELLAVISTA	CASO TRATADO	Muy Alta	2022	FISICO	125.00	125.00	125.00	125.00	125.00	125.00	125.00	125.00	125.00	125.00	125.00	125.00	1,500.00
					COSTEO S/	18,612.66	18,612.66	18,612.66	18,612.66	18,612.66	18,612.66	18,612.66	18,612.66	18,612.66	18,612.66	18,612.66	18,612.74	223,352.00
				2023	FISICO	125.00	125.00	125.00	125.00	125.00	125.00	125.00	125.00	125.00	125.00	125.00	125.00	1,500.00
					COSTEO S/	18,612.66	18,612.66	18,612.66	18,612.66	18,612.66	18,612.66	18,612.66	18,612.66	18,612.66	18,612.66	18,612.66	18,612.74	223,352.00
				2024	FISICO	125.00	125.00	125.00	125.00	125.00	125.00	125.00	125.00	125.00	125.00	125.00	125.00	1,500.00
					COSTEO S/	18,612.66	18,612.66	18,612.66	18,612.66	18,612.66	18,612.66	18,612.66	18,612.66	18,612.66	18,612.66	18,612.66	18,612.74	223,352.00
				2025	FISICO	125.00	125.00	125.00	125.00	125.00	125.00	125.00	125.00	125.00	125.00	125.00	125.00	1,500.00
					COSTEO S/	18,612.66	18,612.66	18,612.66	18,612.66	18,612.66	18,612.66	18,612.66	18,612.66	18,612.66	18,612.66	18,612.66	18,612.74	223,352.00
AOI00105900467	3341401 - PARASITOSIS INTESTINAL	220201 - BELLAVISTA	NIÑO PROTEGIDO	Muy Alta	2022	FISICO	133.00	133.00	133.00	134.00	133.00	134.00	133.00	133.00	133.00	133.00	133.00	133.00	1,598.00
					COSTEO S/	12,268.67	12,268.67	12,268.67	12,268.67	12,268.67	12,268.67	12,268.67	12,268.67	12,268.67	12,268.67	12,268.67	12,268.63	147,224.00
				2023	FISICO	133.00	133.00	133.00	134.00	133.00	134.00	133.00	133.00	133.00	133.00	133.00	133.00	1,598.00
					COSTEO S/	12,268.67	12,268.67	12,268.67	12,268.67	12,268.67	12,268.67	12,268.67	12,268.67	12,268.67	12,268.67	12,268.67	12,268.63	147,224.00
				2024	FISICO	133.00	133.00	133.00	134.00	133.00	134.00	133.00	133.00	133.00	133.00	133.00	133.00	1,598.00
					COSTEO S/	12,268.67	12,268.67	12,268.67	12,268.67	12,268.67	12,268.67	12,268.67	12,268.67	12,268.67	12,268.67	12,268.67	12,268.63	147,224.00
				2025	FISICO	133.00	133.00	133.00	134.00	133.00	134.00	133.00	133.00	133.00	133.00	133.00	133.00	1,598.00
					COSTEO S/	12,268.67	12,268.67	12,268.67	12,268.67	12,268.67	12,268.67	12,268.67	12,268.67	12,268.67	12,268.67	12,268.67	12,268.63	147,224.00
AOI00105900468	3331401 - ATENCION EDA CON ALGUN GRADO DE DESHIDRATACION	220201 - BELLAVISTA	CASO TRATADO	Muy Alta	2022	FISICO	0.00	0.00	1.00	0.00	1.00	0.00	1.00	0.00	1.00	0.00	1.00	0.00	5.00
					COSTEO S/	7,590.58	7,590.58	7,590.58	7,590.58	7,590.58	7,590.58	7,590.58	7,590.58	7,590.58	7,590.58	7,590.58	7,590.62	91,087.00
				2023	FISICO	0.00	0.00	1.00	0.00	1.00	0.00	1.00	0.00	1.00	0.00	1.00	0.00	5.00
					COSTEO S/	7,590.58	7,590.58	7,590.58	7,590.58	7,590.58	7,590.58	7,590.58	7,590.58	7,590.58	7,590.58	7,590.58	7,590.62	91,087.00
				2024	FISICO	0.00	0.00	1.00	0.00	1.00	0.00	1.00	0.00	1.00	0.00	1.00	0.00	5.00
					COSTEO S/	7,590.58	7,590.58	7,590.58	7,590.58	7,590.58	7,590.58	7,590.58	7,590.58	7,590.58	7,590.58	7,590.58	7,590.62	91,087.00
				2025	FISICO	0.00	0.00	1.00	0.00	1.00	0.00	1.00	0.00	1.00	0.00	1.00	0.00	5.00
					COSTEO S/	7,590.58	7,590.58	7,590.58	7,590.58	7,590.58	7,590.58	7,590.58	7,590.58	7,590.58	7,590.58	7,590.58	7,590.62	91,087.00
AOI00105900469	3325510 - NIÑOS MENORES DE 36 MESES CON CONTROLES CRED COMPLETO PARA SU EDAD	220201 - BELLAVISTA	NIÑO CONTROLADO	Muy Alta	2022	FISICO	179.00	179.00	179.00	179.00	180.00	180.00	180.00	179.00	180.00	180.00	179.00	175.00	2,149.00
					COSTEO S/	25,745.42	25,745.42	25,745.42	56,673.42	25,745.42	56,673.42	25,745.42	25,745.42	25,745.42	25,745.42	25,745.42	25,742.08	370,797.70
				2023	FISICO	179.00	179.00	179.00	179.00	180.00	180.00	180.00	179.00	180.00	180.00	179.00	175.00	2,149.00
					COSTEO S/	25,745.42	25,745.42	25,745.42	56,673.42	25,745.42	56,673.42	25,745.42	25,745.42	25,745.42	25,745.42	25,745.42	25,742.08	370,797.70
				2024	FISICO	179.00	179.00	179.00	179.00	180.00	180.00	180.00	179.00	180.00	180.00	179.00	175.00	2,149.00
					COSTEO S/	25,745.42	25,745.42	25,745.42	56,673.42	25,745.42	56,673.42	25,745.42	25,745.42	25,745.42	25,745.42	25,745.42	25,742.08	370,797.70
				2025	FISICO	179.00	179.00	179.00	179.00	180.00	180.00	180.00	179.00	180.00	180.00	179.00	175.00	2,149.00
					COSTEO S/	25,745.42	25,745.42	25,745.42	56,673.42	25,745.42	56,673.42	25,745.42	25,745.42	25,745.42	25,745.42	25,745.42	25,742.08	370,797.70
AOI00105900470	3325508 - SEGUIMIENTO DEL NIÑO Y NIÑA DE ALTO RIESGO	220201 - BELLAVISTA	NIÑO ATENDIDO	Muy Alta	2022	FISICO	90.00	90.00	90.00	90.00	90.00	90.00	90.00	90.00	90.00	90.00	90.00	84.00	1,074.00
					COSTEO S/	0.00	0.00	0.00	0.00	0.00	0.00	0.00	0.00	0.00	0.00	0.00	0.00	0.00
				2023	FISICO	90.00	90.00	90.00	90.00	90.00	90.00	90.00	90.00	90.00	90.00	90.00	84.00	1,074.00
					COSTEO S/	0.00	0.00	0.00	0.00	0.00	0.00	0.00	0.00	0.00	0.00	0.00	0.00	0.00
				2024	FISICO	90.00	90.00	90.00	90.00	90.00	90.00	90.00	90.00	90.00	90.00	90.00	84.00	1,074.00
					COSTEO S/	0.00	0.00	0.00	0.00	0.00	0.00	0.00	0.00	0.00	0.00	0.00	0.00	0.00
				2025	FISICO	90.00	90.00	90.00	90.00	90.00	90.00	90.00	90.00	90.00	90.00	90.00	84.00	1,074.00
					COSTEO S/	0.00	0.00	0.00	0.00	0.00	0.00	0.00	0.00	0.00	0.00	0.00	0.00	0.00
AOI00105900471	3325509 - RECIEN NACIDO CON CONTROLES CRED COMPLETO	220201 - BELLAVISTA	RECIEN NACIDO ATENDIDO	Muy Alta	2022	FISICO	50.00	50.00	50.00	50.00	50.00	50.00	50.00	50.00	50.00	50.00	50.00	89.00	639.00
					COSTEO S/	0.00	0.00	0.00	0.00	0.00	0.00	0.00	0.00	0.00	0.00	0.00	0.00	0.00
				2023	FISICO	50.00	50.00	50.00	50.00	50.00	50.00	50.00	50.00	50.00	50.00	50.00	89.00	639.00
					COSTEO S/	0.00	0.00	0.00	0.00	0.00	0.00	0.00	0.00	0.00	0.00	0.00	0.00	0.00
				2024	FISICO	50.00	50.00	50.00	50.00	50.00	50.00	50.00	50.00	50.00	50.00	50.00	89.00	639.00
					COSTEO S/	0.00	0.00	0.00	0.00	0.00	0.00	0.00	0.00	0.00	0.00	0.00	0.00	0.00
				2025	FISICO	50.00	50.00	50.00	50.00	50.00	50.00	50.00	50.00	50.00	50.00	50.00	89.00	639.00
					COSTEO S/	0.00	0.00	0.00	0.00	0.00	0.00	0.00	0.00	0.00	0.00	0.00	0.00	0.00
AOI00105900472	3325511 - NIÑOS MENORES DE 36 MESES CON TEST DE GRAHAM Y EXAMEN SERIADO	220201 - BELLAVISTA	PERSONA TAMIZADA	Muy Alta	2022	FISICO	90.00	90.00	90.00	90.00	90.00	90.00	90.00	90.00	90.00	90.00	90.00	84.00	1,074.00
					COSTEO S/	0.00	0.00	0.00	0.00	0.00	0.00	0.00	0.00	0.00	0.00	0.00	0.00	0.00
				2023	FISICO	90.00	90.00	90.00	90.00	90.00	90.00	90.00	90.00	90.00	90.00	90.00	84.00	1,074.00
					COSTEO S/	0.00	0.00	0.00	0.00	0.00	0.00	0.00	0.00	0.00	0.00	0.00	0.00	0.00
				2024	FISICO	90.00	90.00	90.00	90.00	90.00	90.00	90.00	90.00	90.00	90.00	90.00	84.00	1,074.00
					COSTEO S/	0.00	0.00	0.00	0.00	0.00	0.00	0.00	0.00	0.00	0.00	0.00	0.00	0.00
				2025	FISICO	90.00	90.00	90.00	90.00	90.00	90.00	90.00	90.00	90.00	90.00	90.00	84.00	1,074.00
					COSTEO S/	0.00	0.00	0.00	0.00	0.00	0.00	0.00	0.00	0.00	0.00	0.00	0.00	0.00
AOI00105900473	3325512 - NIÑOS MENORES DE 36 MESES CON SUPLEMENTO DE HIERRO Y OTROS MICRONUTRIENTES	220201 - BELLAVISTA	NIÑO SUPLEMENTADO	Muy Alta	2022	FISICO	15.00	179.00	179.00	179.00	180.00	180.00	180.00	179.00	180.00	180.00	179.00	175.00	1,985.00
					COSTEO S/	10,686.33	10,686.33	10,686.33	11,670.33	10,686.33	10,686.33	10,686.33	10,686.33	10,686.33	10,686.33	10,686.33	10,686.37	129,220.00
				2023	FISICO	15.00	179.00	179.00	179.00	180.00	180.00	180.00	179.00	180.00	180.00	179.00	175.00	1,985.00
					COSTEO S/	10,686.33	10,686.33	10,686.33	11,670.33	10,686.33	10,686.33	10,686.33	10,686.33	10,686.33	10,686.33	10,686.33	10,686.37	129,220.00
				2024	FISICO	15.00	179.00	179.00	179.00	180.00	180.00	180.00	179.00	180.00	180.00	179.00	175.00	1,985.00
					COSTEO S/	10,686.33	10,686.33	10,686.33	11,670.33	10,686.33	10,686.33	10,686.33	10,686.33	10,686.33	10,686.33	10,686.33	10,686.37	129,220.00

Documento Nro: 001-2021818368. Esta es una copia auténtica imprimible de un documento electrónico del GOBIERNO REGIONAL SAN MARTÍN, generado en concordancia por lo dispuesto en la ley 27269. Autenticidad e integridad pueden ser contrastada a través de la siguiente dirección web.

https://verificarfirma.regionsanmartin.gob.pe?codigo=e44290a7q89b7q434bqa947q72a55480913a&anex=312323

					2025	FISICO	15.00	179.00	179.00	179.00	180.00	180.00	180.00	179.00	180.00	180.00	179.00	175.00	1,985.00
						COSTEO S/	10,686.33	10,686.33	10,686.33	11,670.33	10,686.33	10,686.33	10,686.33	10,686.33	10,686.33	10,686.33	10,686.33	10,686.37	129,220.00
AOI00105900527	3325401 - VACUNACION NIÑO < 1 AÑO	220201 - BELLAVISTA	NIÑO PROTEGIDO	Muy Alta	2022	FISICO	80.00	80.00	80.00	80.00	80.00	81.00	81.00	81.00	80.00	80.00	80.00	80.00	963.00
						COSTEO S/	0.00	0.00	0.00	0.00	0.00	0.00	0.00	0.00	0.00	0.00	0.00	0.00	0.00
					2023	FISICO	80.00	80.00	80.00	80.00	80.00	81.00	81.00	81.00	80.00	80.00	80.00	80.00	963.00
						COSTEO S/	0.00	0.00	0.00	0.00	0.00	0.00	0.00	0.00	0.00	0.00	0.00	0.00	0.00
					2024	FISICO	80.00	80.00	80.00	80.00	80.00	81.00	81.00	81.00	80.00	80.00	80.00	80.00	963.00
						COSTEO S/	0.00	0.00	0.00	0.00	0.00	0.00	0.00	0.00	0.00	0.00	0.00	0.00	0.00
					2025	FISICO	80.00	80.00	80.00	80.00	80.00	81.00	81.00	81.00	80.00	80.00	80.00	80.00	963.00
						COSTEO S/	0.00	0.00	0.00	0.00	0.00	0.00	0.00	0.00	0.00	0.00	0.00	0.00	0.00
AOI00105900528	3325402 - VACUNACION NIÑO = 1 AÑOS	220201 - BELLAVISTA	NIÑO PROTEGIDO	Muy Alta	2022	FISICO	89.00	89.00	89.00	89.00	89.00	89.00	89.00	89.00	89.00	89.00	89.00	92.00	1,071.00
						COSTEO S/	25,732.49	25,732.49	25,732.49	25,732.49	25,732.49	25,732.49	25,732.49	25,732.49	25,732.49	25,732.49	25,732.49	25,732.61	308,790.00
					2023	FISICO	89.00	89.00	89.00	89.00	89.00	89.00	89.00	89.00	89.00	89.00	89.00	92.00	1,071.00
						COSTEO S/	25,732.49	25,732.49	25,732.49	25,732.49	25,732.49	25,732.49	25,732.49	25,732.49	25,732.49	25,732.49	25,732.49	25,732.61	308,790.00
					2024	FISICO	89.00	89.00	89.00	89.00	89.00	89.00	89.00	89.00	89.00	89.00	89.00	92.00	1,071.00
						COSTEO S/	25,732.49	25,732.49	25,732.49	25,732.49	25,732.49	25,732.49	25,732.49	25,732.49	25,732.49	25,732.49	25,732.49	25,732.61	308,790.00
					2025	FISICO	89.00	89.00	89.00	89.00	89.00	89.00	89.00	89.00	89.00	89.00	89.00	92.00	1,071.00
						COSTEO S/	25,732.49	25,732.49	25,732.49	25,732.49	25,732.49	25,732.49	25,732.49	25,732.49	25,732.49	25,732.49	25,732.49	25,732.61	308,790.00
AOI00105900529	3325403 - VACUNACION NIÑO = 4 AÑOS	220201 - BELLAVISTA	NIÑO PROTEGIDO	Muy Alta	2022	FISICO	89.00	89.00	89.00	89.00	89.00	90.00	90.00	90.00	89.00	89.00	89.00	89.00	1,071.00
						COSTEO S/	0.00	0.00	0.00	0.00	0.00	0.00	0.00	0.00	0.00	0.00	0.00	0.00	0.00
					2023	FISICO	89.00	89.00	89.00	89.00	89.00	90.00	90.00	90.00	89.00	89.00	89.00	89.00	1,071.00
						COSTEO S/	0.00	0.00	0.00	0.00	0.00	0.00	0.00	0.00	0.00	0.00	0.00	0.00	0.00
					2024	FISICO	89.00	89.00	89.00	89.00	89.00	90.00	90.00	90.00	89.00	89.00	89.00	89.00	1,071.00
						COSTEO S/	0.00	0.00	0.00	0.00	0.00	0.00	0.00	0.00	0.00	0.00	0.00	0.00	0.00
					2025	FISICO	89.00	89.00	89.00	89.00	89.00	90.00	90.00	90.00	89.00	89.00	89.00	89.00	1,071.00
						COSTEO S/	0.00	0.00	0.00	0.00	0.00	0.00	0.00	0.00	0.00	0.00	0.00	0.00	0.00
AOI00105900530	3325404 - VACUNACION NIÑO RECIEN NACIDO	220201 - BELLAVISTA	NIÑO PROTEGIDO	Muy Alta	2022	FISICO	53.00	53.00	53.00	53.00	53.00	53.00	53.00	53.00	53.00	53.00	53.00	56.00	639.00
						COSTEO S/	0.00	0.00	0.00	0.00	0.00	0.00	0.00	0.00	0.00	0.00	0.00	0.00	0.00
					2023	FISICO	53.00	53.00	53.00	53.00	53.00	53.00	53.00	53.00	53.00	53.00	53.00	56.00	639.00
						COSTEO S/	0.00	0.00	0.00	0.00	0.00	0.00	0.00	0.00	0.00	0.00	0.00	0.00	0.00
					2024	FISICO	53.00	53.00	53.00	53.00	53.00	53.00	53.00	53.00	53.00	53.00	53.00	56.00	639.00
						COSTEO S/	0.00	0.00	0.00	0.00	0.00	0.00	0.00	0.00	0.00	0.00	0.00	0.00	0.00
					2025	FISICO	53.00	53.00	53.00	53.00	53.00	53.00	53.00	53.00	53.00	53.00	53.00	56.00	639.00
						COSTEO S/	0.00	0.00	0.00	0.00	0.00	0.00	0.00	0.00	0.00	0.00	0.00	0.00	0.00
AOI00105900531	3325405 - VACUNACION NIÑO = 2 AÑOS	220201 - BELLAVISTA	NIÑO PROTEGIDO	Muy Alta	2022	FISICO	90.00	90.00	90.00	90.00	90.00	90.00	90.00	90.00	90.00	90.00	90.00	84.00	1,074.00
						COSTEO S/	0.00	0.00	0.00	0.00	0.00	0.00	0.00	0.00	0.00	0.00	0.00	0.00	0.00
					2023	FISICO	90.00	90.00	90.00	90.00	90.00	90.00	90.00	90.00	90.00	90.00	90.00	84.00	1,074.00
						COSTEO S/	0.00	0.00	0.00	0.00	0.00	0.00	0.00	0.00	0.00	0.00	0.00	0.00	0.00
					2024	FISICO	90.00	90.00	90.00	90.00	90.00	90.00	90.00	90.00	90.00	90.00	90.00	84.00	1,074.00
						COSTEO S/	0.00	0.00	0.00	0.00	0.00	0.00	0.00	0.00	0.00	0.00	0.00	0.00	0.00
					2025	FISICO	90.00	90.00	90.00	90.00	90.00	90.00	90.00	90.00	90.00	90.00	90.00	84.00	1,074.00
						COSTEO S/	0.00	0.00	0.00	0.00	0.00	0.00	0.00	0.00	0.00	0.00	0.00	0.00	0.00
AOI00105900532	3325406 - VACUNACION NIÑO = 3 AÑOS	220201 - BELLAVISTA	NIÑO PROTEGIDO	Muy Alta	2022	FISICO	93.00	93.00	93.00	93.00	93.00	93.00	93.00	93.00	93.00	93.00	93.00	98.00	1,121.00
						COSTEO S/	0.00	0.00	0.00	0.00	0.00	0.00	0.00	0.00	0.00	0.00	0.00	0.00	0.00
					2023	FISICO	93.00	93.00	93.00	93.00	93.00	93.00	93.00	93.00	93.00	93.00	93.00	98.00	1,121.00
						COSTEO S/	0.00	0.00	0.00	0.00	0.00	0.00	0.00	0.00	0.00	0.00	0.00	0.00	0.00
					2024	FISICO	93.00	93.00	93.00	93.00	93.00	93.00	93.00	93.00	93.00	93.00	93.00	98.00	1,121.00
						COSTEO S/	0.00	0.00	0.00	0.00	0.00	0.00	0.00	0.00	0.00	0.00	0.00	0.00	0.00
					2025	FISICO	93.00	93.00	93.00	93.00	93.00	93.00	93.00	93.00	93.00	93.00	93.00	98.00	1,121.00
						COSTEO S/	0.00	0.00	0.00	0.00	0.00	0.00	0.00	0.00	0.00	0.00	0.00	0.00	0.00
AOI00105900533	3325407 - VACUNACION NIÑO DE MADRE VIH	220201 - BELLAVISTA	NIÑO PROTEGIDO	Muy Alta	2022	FISICO	0.00	0.00	0.00	0.00	0.00	1.00	1.00	0.00	0.00	0.00	0.00	0.00	2.00
						COSTEO S/	0.00	0.00	0.00	0.00	0.00	0.00	0.00	0.00	0.00	0.00	0.00	0.00	0.00
					2023	FISICO	0.00	0.00	0.00	0.00	0.00	1.00	1.00	0.00	0.00	0.00	0.00	0.00	2.00
						COSTEO S/	0.00	0.00	0.00	0.00	0.00	0.00	0.00	0.00	0.00	0.00	0.00	0.00	0.00
					2024	FISICO	0.00	0.00	0.00	0.00	0.00	1.00	1.00	0.00	0.00	0.00	0.00	0.00	2.00
						COSTEO S/	0.00	0.00	0.00	0.00	0.00	0.00	0.00	0.00	0.00	0.00	0.00	0.00	0.00
					2025	FISICO	0.00	0.00	0.00	0.00	0.00	1.00	1.00	0.00	0.00	0.00	0.00	0.00	2.00
						COSTEO S/	0.00	0.00	0.00	0.00	0.00	0.00	0.00	0.00	0.00	0.00	0.00	0.00	0.00
AOI00105900534	3325408 - ATENCION DE LAS REACCIONES ADVERSAS A LAS VACUNAS	220201 - BELLAVISTA	CASO TRATADO	Muy Alta	2022	FISICO	0.00	0.00	0.00	0.00	0.00	2.00	0.00	0.00	0.00	0.00	0.00	0.00	2.00
						COSTEO S/	0.00	0.00	0.00	0.00	0.00	0.00	0.00	0.00	0.00	0.00	0.00	0.00	0.00
					2023	FISICO	0.00	0.00	0.00	0.00	0.00	2.00	0.00	0.00	0.00	0.00	0.00	0.00	2.00
						COSTEO S/	0.00	0.00	0.00	0.00	0.00	0.00	0.00	0.00	0.00	0.00	0.00	0.00	0.00
					2024	FISICO	0.00	0.00	0.00	0.00	0.00	2.00	0.00	0.00	0.00	0.00	0.00	0.00	2.00
						COSTEO S/	0.00	0.00	0.00	0.00	0.00	0.00	0.00	0.00	0.00	0.00	0.00	0.00	0.00
					2025	FISICO	0.00	0.00	0.00	0.00	0.00	2.00	0.00	0.00	0.00	0.00	0.00	0.00	2.00
						COSTEO S/	0.00	0.00	0.00	0.00	0.00	0.00	0.00	0.00	0.00	0.00	0.00	0.00	0.00
AOI00105900535	3326004 - INSPECCION ESPECIALIZADA ZONA URBANA	220201 - BELLAVISTA	CENTRO POBLADO	Muy Alta	2022	FISICO	0.00	0.00	0.00	0.00	0.00	2.00	0.00	0.00	0.00	0.00	0.00	0.00	2.00
						COSTEO S/	0.00	0.00	0.00	0.00	0.00	0.00	0.00	0.00	0.00	0.00	0.00	0.00	0.00
					2023	FISICO	0.00	0.00	0.00	0.00	0.00	2.00	0.00	0.00	0.00	0.00	0.00	0.00	2.00
						COSTEO S/	0.00	0.00	0.00	0.00	0.00	0.00	0.00	0.00	0.00	0.00	0.00	0.00	0.00
					2024	FISICO	0.00	0.00	0.00	0.00	0.00	2.00	0.00	0.00	0.00	0.00	0.00	0.00	2.00
						COSTEO S/	0.00	0.00	0.00	0.00	0.00	0.00	0.00	0.00	0.00	0.00	0.00	0.00	0.00
					2025	FISICO	0.00	0.00	0.00	0.00	0.00	2.00	0.00	0.00	0.00	0.00	0.00	0.00	2.00
						COSTEO S/	0.00	0.00	0.00	0.00	0.00	0.00	0.00	0.00	0.00	0.00	0.00	0.00	0.00
3326006 - ANALISIS DE PARAMETROS BACTERIOLOGICOS		220201 - BELLAVISTA	CENTRO POBLADO	Muy Alta	2022	FISICO	1.00	1.00	1.00	1.00	1.00	1.00	1.00	1.00	1.00	1.00	1.00	1.00	12.00
						COSTEO	0.00	0.00	0.00	0.00	0.00	0.00	0.00	0.00	0.00	0.00	0.00	0.00	0.00

Documento Nro: 001-2021818368. Esta es una copia auténtica imprimible de un documento electrónico del GOBIERNO REGIONAL SAN MARTIN, generado en concordancia por lo dispuesto en la ley 27269. Autenticidad e integridad pueden ser contrastada a través de la siguiente dirección web.
https://verificarfirma.regionsanmartin.gob.pe?codigo=e44290a7q89b7q434bqa947q72a55480913a&anex=312323

					2023	S/													
						FISICO	1.00	1.00	1.00	1.00	1.00	1.00	1.00	1.00	1.00	1.00	1.00	1.00	12.00
						COSTEO S/	0.00	0.00	0.00	0.00	0.00	0.00	0.00	0.00	0.00	0.00	0.00	0.00	0.00
					2024	FISICO	1.00	1.00	1.00	1.00	1.00	1.00	1.00	1.00	1.00	1.00	1.00	1.00	12.00
						COSTEO S/	0.00	0.00	0.00	0.00	0.00	0.00	0.00	0.00	0.00	0.00	0.00	0.00	0.00
					2025	FISICO	1.00	1.00	1.00	1.00	1.00	1.00	1.00	1.00	1.00	1.00	1.00	1.00	12.00
						COSTEO S/	0.00	0.00	0.00	0.00	0.00	0.00	0.00	0.00	0.00	0.00	0.00	0.00	0.00
AOI00105900537	3326007 - ANALISIS DE PARAMETROS PARASITOLOGICOS	220201 - BELLAVISTA	CENTRO POBLADO	Muy Alta	2022	FISICO	1.00	1.00	1.00	1.00	1.00	1.00	1.00	1.00	1.00	1.00	1.00	1.00	12.00
						COSTEO S/	0.00	0.00	0.00	0.00	0.00	0.00	0.00	0.00	0.00	0.00	0.00	0.00	0.00
					2023	FISICO	1.00	1.00	1.00	1.00	1.00	1.00	1.00	1.00	1.00	1.00	1.00	1.00	12.00
						COSTEO S/	0.00	0.00	0.00	0.00	0.00	0.00	0.00	0.00	0.00	0.00	0.00	0.00	0.00
					2024	FISICO	1.00	1.00	1.00	1.00	1.00	1.00	1.00	1.00	1.00	1.00	1.00	1.00	12.00
						COSTEO S/	0.00	0.00	0.00	0.00	0.00	0.00	0.00	0.00	0.00	0.00	0.00	0.00	0.00
					2025	FISICO	1.00	1.00	1.00	1.00	1.00	1.00	1.00	1.00	1.00	1.00	1.00	1.00	12.00
						COSTEO S/	0.00	0.00	0.00	0.00	0.00	0.00	0.00	0.00	0.00	0.00	0.00	0.00	0.00
AOI00105900538	3326008 - ANALISIS FISICO / QUIMICOS	220201 - BELLAVISTA	CENTRO POBLADO	Muy Alta	2022	FISICO	1.00	1.00	1.00	1.00	1.00	1.00	1.00	1.00	1.00	1.00	1.00	1.00	12.00
						COSTEO S/	0.00	0.00	0.00	0.00	0.00	0.00	0.00	0.00	0.00	0.00	0.00	0.00	0.00
					2023	FISICO	1.00	1.00	1.00	1.00	1.00	1.00	1.00	1.00	1.00	1.00	1.00	1.00	12.00
						COSTEO S/	0.00	0.00	0.00	0.00	0.00	0.00	0.00	0.00	0.00	0.00	0.00	0.00	0.00
					2024	FISICO	1.00	1.00	1.00	1.00	1.00	1.00	1.00	1.00	1.00	1.00	1.00	1.00	12.00
						COSTEO S/	0.00	0.00	0.00	0.00	0.00	0.00	0.00	0.00	0.00	0.00	0.00	0.00	0.00
					2025	FISICO	1.00	1.00	1.00	1.00	1.00	1.00	1.00	1.00	1.00	1.00	1.00	1.00	12.00
						COSTEO S/	0.00	0.00	0.00	0.00	0.00	0.00	0.00	0.00	0.00	0.00	0.00	0.00	0.00
AOI00105900539	3326009 - ANALISIS DE METALES PESADOS	220201 - BELLAVISTA	CENTRO POBLADO	Muy Alta	2022	FISICO	1.00	1.00	1.00	1.00	1.00	1.00	1.00	1.00	1.00	1.00	1.00	1.00	12.00
						COSTEO S/	0.00	0.00	0.00	0.00	0.00	0.00	0.00	0.00	0.00	0.00	0.00	0.00	0.00
					2023	FISICO	1.00	1.00	1.00	1.00	1.00	1.00	1.00	1.00	1.00	1.00	1.00	1.00	12.00
						COSTEO S/	0.00	0.00	0.00	0.00	0.00	0.00	0.00	0.00	0.00	0.00	0.00	0.00	0.00
					2024	FISICO	1.00	1.00	1.00	1.00	1.00	1.00	1.00	1.00	1.00	1.00	1.00	1.00	12.00
						COSTEO S/	0.00	0.00	0.00	0.00	0.00	0.00	0.00	0.00	0.00	0.00	0.00	0.00	0.00
					2025	FISICO	1.00	1.00	1.00	1.00	1.00	1.00	1.00	1.00	1.00	1.00	1.00	1.00	12.00
						COSTEO S/	0.00	0.00	0.00	0.00	0.00	0.00	0.00	0.00	0.00	0.00	0.00	0.00	0.00
AOI00105900540	3326010 - ANÁLISIS Y REPORTES DE RIESGOS SANITARIOS	220201 - BELLAVISTA	CENTRO POBLADO	Muy Alta	2022	FISICO	1.00	1.00	1.00	1.00	1.00	1.00	1.00	1.00	1.00	1.00	1.00	1.00	12.00
						COSTEO S/	0.00	0.00	0.00	0.00	0.00	0.00	0.00	0.00	0.00	0.00	0.00	0.00	0.00
					2023	FISICO	1.00	1.00	1.00	1.00	1.00	1.00	1.00	1.00	1.00	1.00	1.00	1.00	12.00
						COSTEO S/	0.00	0.00	0.00	0.00	0.00	0.00	0.00	0.00	0.00	0.00	0.00	0.00	0.00
					2024	FISICO	1.00	1.00	1.00	1.00	1.00	1.00	1.00	1.00	1.00	1.00	1.00	1.00	12.00
						COSTEO S/	0.00	0.00	0.00	0.00	0.00	0.00	0.00	0.00	0.00	0.00	0.00	0.00	0.00
					2025	FISICO	1.00	1.00	1.00	1.00	1.00	1.00	1.00	1.00	1.00	1.00	1.00	1.00	12.00
						COSTEO S/	0.00	0.00	0.00	0.00	0.00	0.00	0.00	0.00	0.00	0.00	0.00	0.00	0.00
AOI00105900541	3330802 - ASISTENCIA TÉCNICA EN TRATAMIENTO DEL AGUA EN CENTROS POBLADOS SIN SISTEMAS DE ABASTECIMIENTO DE AGUA	220201 - BELLAVISTA	PERSONA CAPACITADA	Muy Alta	2022	FISICO	3.00	3.00	3.00	3.00	3.00	3.00	3.00	3.00	3.00	2.00	1.00	1.00	31.00
						COSTEO S/	0.00	0.00	0.00	0.00	0.00	0.00	0.00	0.00	0.00	0.00	0.00	0.00	0.00
					2023	FISICO	3.00	3.00	3.00	3.00	3.00	3.00	3.00	3.00	3.00	2.00	1.00	1.00	31.00
						COSTEO S/	0.00	0.00	0.00	0.00	0.00	0.00	0.00	0.00	0.00	0.00	0.00	0.00	0.00
					2024	FISICO	3.00	3.00	3.00	3.00	3.00	3.00	3.00	3.00	3.00	2.00	1.00	1.00	31.00
						COSTEO S/	0.00	0.00	0.00	0.00	0.00	0.00	0.00	0.00	0.00	0.00	0.00	0.00	0.00
					2025	FISICO	3.00	3.00	3.00	3.00	3.00	3.00	3.00	3.00	3.00	2.00	1.00	1.00	31.00
						COSTEO S/	0.00	0.00	0.00	0.00	0.00	0.00	0.00	0.00	0.00	0.00	0.00	0.00	0.00
AOI00105900542	3325107 - FAMILIAS CON NIÑOS MENORES DE 24 MESES RECIBEN CONSEJERÍA A TRAVÉS DE VISITA DOMICILIARIA	220201 - BELLAVISTA	FAMILIA	Muy Alta	2022	FISICO	1,231.00	1,231.00	1,231.00	1,231.00	1,231.00	1,231.00	1,231.00	1,231.00	1,231.00	1,231.00	1,231.00	1,233.00	14,774.00
						COSTEO S/	0.00	0.00	0.00	0.00	0.00	0.00	0.00	0.00	0.00	0.00	0.00	0.00	0.00
					2023	FISICO	1,231.00	1,231.00	1,231.00	1,231.00	1,231.00	1,231.00	1,231.00	1,231.00	1,231.00	1,231.00	1,231.00	1,233.00	14,774.00
						COSTEO S/	0.00	0.00	0.00	0.00	0.00	0.00	0.00	0.00	0.00	0.00	0.00	0.00	0.00
					2024	FISICO	1,231.00	1,231.00	1,231.00	1,231.00	1,231.00	1,231.00	1,231.00	1,231.00	1,231.00	1,231.00	1,231.00	1,233.00	14,774.00
						COSTEO S/	0.00	0.00	0.00	0.00	0.00	0.00	0.00	0.00	0.00	0.00	0.00	0.00	0.00
					2025	FISICO	1,231.00	1,231.00	1,231.00	1,231.00	1,231.00	1,231.00	1,231.00	1,231.00	1,231.00	1,231.00	1,231.00	1,233.00	14,774.00
						COSTEO S/	0.00	0.00	0.00	0.00	0.00	0.00	0.00	0.00	0.00	0.00	0.00	0.00	0.00
AOI00105900543	0073301 - POBLACION INFORMADA POR MEDIOS DE COMUNICACIÓN MASIVA	220201 - BELLAVISTA	PERSONA INFORMADA	Muy Alta	2022	FISICO	1,913.00	1,913.00	1,913.00	1,913.00	1,913.00	1,915.00	1,913.00	1,913.00	1,915.00	1,913.00	1,913.00	1,912.00	22,959.00
						COSTEO S/	0.00	0.00	0.00	0.00	0.00	0.00	0.00	0.00	0.00	0.00	0.00	0.00	0.00
					2023	FISICO	1,913.00	1,913.00	1,913.00	1,913.00	1,913.00	1,915.00	1,913.00	1,913.00	1,915.00	1,913.00	1,913.00	1,912.00	22,959.00
						COSTEO S/	0.00	0.00	0.00	0.00	0.00	0.00	0.00	0.00	0.00	0.00	0.00	0.00	0.00
					2024	FISICO	1,913.00	1,913.00	1,913.00	1,913.00	1,913.00	1,915.00	1,913.00	1,913.00	1,915.00	1,913.00	1,913.00	1,912.00	22,959.00
						COSTEO S/	0.00	0.00	0.00	0.00	0.00	0.00	0.00	0.00	0.00	0.00	0.00	0.00	0.00
					2025	FISICO	1,913.00	1,913.00	1,913.00	1,913.00	1,913.00	1,915.00	1,913.00	1,913.00	1,915.00	1,913.00	1,913.00	1,912.00	22,959.00
						COSTEO S/	0.00	0.00	0.00	0.00	0.00	0.00	0.00	0.00	0.00	0.00	0.00	0.00	0.00
AOI00105900544	3325102 - ACTORES SOCIALES CAPACITADOS PARA LA PROMOCIÓN DEL CUIDADO INFANTIL, LACTANCIA MATERNA EXCLUSIVA Y LA ADECUADA ALIMENTACIÓN Y PROTECCIÓN DEL MENOR DE 36 MESES DEL DISTRITO	220201 - BELLAVISTA	PERSONA CAPACITADA	Muy Alta	2022	FISICO	96.00	96.00	96.00	96.00	96.00	96.00	96.00	96.00	96.00	96.00	96.00	96.00	1,152.00
						COSTEO S/	0.00	0.00	0.00	0.00	0.00	0.00	0.00	0.00	0.00	0.00	0.00	0.00	0.00
					2023	FISICO	96.00	96.00	96.00	96.00	96.00	96.00	96.00	96.00	96.00	96.00	96.00	96.00	1,152.00
						COSTEO S/	0.00	0.00	0.00	0.00	0.00	0.00	0.00	0.00	0.00	0.00	0.00	0.00	0.00
					2024	FISICO	96.00	96.00	96.00	96.00	96.00	96.00	96.00	96.00	96.00	96.00	96.00	96.00	1,152.00
						COSTEO S/	0.00	0.00	0.00	0.00	0.00	0.00	0.00	0.00	0.00	0.00	0.00	0.00	0.00
					2025	FISICO	96.00	96.00	96.00	96.00	96.00	96.00	96.00	96.00	96.00	96.00	96.00	96.00	1,152.00
						COSTEO S/	0.00	0.00	0.00	0.00	0.00	0.00	0.00	0.00	0.00	0.00	0.00	0.00	0.00
AOI00105900545	3331102 - FARINGOAMIGDALITIS AGUDA	220201 - BELLAVISTA	CASO TRATADO	Muy Alta	2022	FISICO	40.00	42.00	42.00	42.00	42.00	42.00	42.00	42.00	42.00	42.00	42.00	40.00	500.00
						COSTEO S/	0.00	0.00	0.00	0.00	0.00	0.00	0.00	0.00	0.00	0.00	0.00	0.00	0.00
					2023	FISICO	40.00	42.00	42.00	42.00	42.00	42.00	42.00	42.00	42.00	42.00	42.00	40.00	500.00
						COSTEO S/	0.00	0.00	0.00	0.00	0.00	0.00	0.00	0.00	0.00	0.00	0.00	0.00	0.00
					2024	FISICO	40.00	42.00	42.00	42.00	42.00	42.00	42.00	42.00	42.00	42.00	42.00	40.00	500.00
						COSTEO S/	0.00	0.00	0.00	0.00	0.00	0.00	0.00	0.00	0.00	0.00	0.00	0.00	0.00

Documento Nro: 001-2021818368. Esta es una copia auténtica imprimible de un documento electrónico del GOBIERNO REGIONAL SAN MARTÍN, generado en concordancia por lo dispuesto en la ley 27269. Autenticidad e integridad pueden ser contrastada a través de la siguiente dirección web.

https://verificarfirma.regionsanmartin.gob.pe?codigo=e44290a7q89b7q434bqa947q72a55480913a&anex=312323

					2025	FISICO	40.00	42.00	42.00	42.00	42.00	42.00	42.00	42.00	42.00	42.00	42.00	40.00	500.00
						COSTEO S/	0.00	0.00	0.00	0.00	0.00	0.00	0.00	0.00	0.00	0.00	0.00	0.00	0.00
AOI00105900546	3331103 - OTITIS MEDIA AGUDA (OMA)	220201 - BELLAVISTA	CASO TRATADO	Muy Alta	2022	FISICO	2.00	2.00	2.00	2.00	2.00	2.00	2.00	2.00	1.00	1.00	1.00	1.00	20.00
						COSTEO S/	0.00	0.00	0.00	0.00	0.00	0.00	0.00	0.00	0.00	0.00	0.00	0.00	0.00
					2023	FISICO	2.00	2.00	2.00	2.00	2.00	2.00	2.00	2.00	1.00	1.00	1.00	1.00	20.00
						COSTEO S/	0.00	0.00	0.00	0.00	0.00	0.00	0.00	0.00	0.00	0.00	0.00	0.00	0.00
					2024	FISICO	2.00	2.00	2.00	2.00	2.00	2.00	2.00	2.00	1.00	1.00	1.00	1.00	20.00
						COSTEO S/	0.00	0.00	0.00	0.00	0.00	0.00	0.00	0.00	0.00	0.00	0.00	0.00	0.00
					2025	FISICO	2.00	2.00	2.00	2.00	2.00	2.00	2.00	2.00	1.00	1.00	1.00	1.00	20.00
						COSTEO S/	0.00	0.00	0.00	0.00	0.00	0.00	0.00	0.00	0.00	0.00	0.00	0.00	0.00
AOI00105900547	3331104 - SINUSITIS AGUDA	220201 - BELLAVISTA	CASO TRATADO	Muy Alta	2022	FISICO	2.00	2.00	2.00	2.00	2.00	2.00	3.00	3.00	3.00	3.00	3.00	3.00	30.00
						COSTEO S/	0.00	0.00	0.00	0.00	0.00	0.00	0.00	0.00	0.00	0.00	0.00	0.00	0.00
					2023	FISICO	2.00	2.00	2.00	2.00	2.00	2.00	3.00	3.00	3.00	3.00	3.00	3.00	30.00
						COSTEO S/	0.00	0.00	0.00	0.00	0.00	0.00	0.00	0.00	0.00	0.00	0.00	0.00	0.00
					2024	FISICO	2.00	2.00	2.00	2.00	2.00	2.00	3.00	3.00	3.00	3.00	3.00	3.00	30.00
						COSTEO S/	0.00	0.00	0.00	0.00	0.00	0.00	0.00	0.00	0.00	0.00	0.00	0.00	0.00
					2025	FISICO	2.00	2.00	2.00	2.00	2.00	2.00	3.00	3.00	3.00	3.00	3.00	3.00	30.00
						COSTEO S/	0.00	0.00	0.00	0.00	0.00	0.00	0.00	0.00	0.00	0.00	0.00	0.00	0.00
AOI00105900548	3331105 - NEUMONIA SIN COMPLICACIONES Y OTROS	220201 - BELLAVISTA	CASO TRATADO	Muy Alta	2022	FISICO	3.00	3.00	3.00	3.00	3.00	3.00	3.00	3.00	2.00	1.00	1.00	1.00	29.00
						COSTEO S/	0.00	0.00	0.00	0.00	0.00	0.00	0.00	0.00	0.00	0.00	0.00	0.00	0.00
					2023	FISICO	3.00	3.00	3.00	3.00	3.00	3.00	3.00	3.00	2.00	1.00	1.00	1.00	29.00
						COSTEO S/	0.00	0.00	0.00	0.00	0.00	0.00	0.00	0.00	0.00	0.00	0.00	0.00	0.00
					2024	FISICO	3.00	3.00	3.00	3.00	3.00	3.00	3.00	3.00	2.00	1.00	1.00	1.00	29.00
						COSTEO S/	0.00	0.00	0.00	0.00	0.00	0.00	0.00	0.00	0.00	0.00	0.00	0.00	0.00
					2025	FISICO	3.00	3.00	3.00	3.00	3.00	3.00	3.00	3.00	2.00	1.00	1.00	1.00	29.00
						COSTEO S/	0.00	0.00	0.00	0.00	0.00	0.00	0.00	0.00	0.00	0.00	0.00	0.00	0.00
AOI00105900549	3331203 - EDA DISENTERICA	220201 - BELLAVISTA	CASO TRATADO	Muy Alta	2022	FISICO	40.00	42.00	42.00	42.00	42.00	42.00	42.00	42.00	42.00	42.00	42.00	40.00	500.00
						COSTEO S/	0.00	0.00	0.00	0.00	0.00	0.00	0.00	0.00	0.00	0.00	0.00	0.00	0.00
					2023	FISICO	40.00	42.00	42.00	42.00	42.00	42.00	42.00	42.00	42.00	42.00	42.00	40.00	500.00
						COSTEO S/	0.00	0.00	0.00	0.00	0.00	0.00	0.00	0.00	0.00	0.00	0.00	0.00	0.00
					2024	FISICO	40.00	42.00	42.00	42.00	42.00	42.00	42.00	42.00	42.00	42.00	42.00	40.00	500.00
						COSTEO S/	0.00	0.00	0.00	0.00	0.00	0.00	0.00	0.00	0.00	0.00	0.00	0.00	0.00
					2025	FISICO	40.00	42.00	42.00	42.00	42.00	42.00	42.00	42.00	42.00	42.00	42.00	40.00	500.00
						COSTEO S/	0.00	0.00	0.00	0.00	0.00	0.00	0.00	0.00	0.00	0.00	0.00	0.00	0.00
AOI00105900550	3331204 - EDA PERSISTENTE	220201 - BELLAVISTA	CASO TRATADO	Muy Alta	2022	FISICO	7.00	7.00	7.00	7.00	7.00	7.00	7.00	7.00	7.00	7.00	7.00	2.00	79.00
						COSTEO S/	0.00	0.00	0.00	0.00	0.00	0.00	0.00	0.00	0.00	0.00	0.00	0.00	0.00
					2023	FISICO	7.00	7.00	7.00	7.00	7.00	7.00	7.00	7.00	7.00	7.00	7.00	2.00	79.00
						COSTEO S/	0.00	0.00	0.00	0.00	0.00	0.00	0.00	0.00	0.00	0.00	0.00	0.00	0.00
					2024	FISICO	7.00	7.00	7.00	7.00	7.00	7.00	7.00	7.00	7.00	7.00	7.00	2.00	79.00
						COSTEO S/	0.00	0.00	0.00	0.00	0.00	0.00	0.00	0.00	0.00	0.00	0.00	0.00	0.00
					2025	FISICO	7.00	7.00	7.00	7.00	7.00	7.00	7.00	7.00	7.00	7.00	7.00	2.00	79.00
						COSTEO S/	0.00	0.00	0.00	0.00	0.00	0.00	0.00	0.00	0.00	0.00	0.00	0.00	0.00
AOI00105900551	3331302 - NEUMONIA GRAVE O ENFERMEDAD MUY GRAVE EN NIÑOS MENORES DE 2 MESES	220201 - BELLAVISTA	CASO TRATADO	Muy Alta	2022	FISICO	0.00	0.00	1.00	0.00	1.00	0.00	1.00	0.00	1.00	0.00	0.00	1.00	5.00
						COSTEO S/	0.00	0.00	0.00	0.00	0.00	0.00	0.00	0.00	0.00	0.00	0.00	0.00	0.00
					2023	FISICO	0.00	0.00	1.00	0.00	1.00	0.00	1.00	0.00	1.00	0.00	0.00	1.00	5.00
						COSTEO S/	0.00	0.00	0.00	0.00	0.00	0.00	0.00	0.00	0.00	0.00	0.00	0.00	0.00
					2024	FISICO	0.00	0.00	1.00	0.00	1.00	0.00	1.00	0.00	1.00	0.00	0.00	1.00	5.00
						COSTEO S/	0.00	0.00	0.00	0.00	0.00	0.00	0.00	0.00	0.00	0.00	0.00	0.00	0.00
					2025	FISICO	0.00	0.00	1.00	0.00	1.00	0.00	1.00	0.00	1.00	0.00	0.00	1.00	5.00
						COSTEO S/	0.00	0.00	0.00	0.00	0.00	0.00	0.00	0.00	0.00	0.00	0.00	0.00	0.00
AOI00105900552	3331305 - NEUMONIA Y ENFERMEDAD MUY GRAVE EN NIÑOS DE 2 MESES A 4 AÑOS	220201 - BELLAVISTA	CASO TRATADO	Muy Alta	2022	FISICO	0.00	3.00	3.00	3.00	3.00	3.00	3.00	3.00	3.00	3.00	3.00	0.00	30.00
						COSTEO S/	0.00	0.00	0.00	0.00	0.00	0.00	0.00	0.00	0.00	0.00	0.00	0.00	0.00
					2023	FISICO	0.00	3.00	3.00	3.00	3.00	3.00	3.00	3.00	3.00	3.00	3.00	0.00	30.00
						COSTEO S/	0.00	0.00	0.00	0.00	0.00	0.00	0.00	0.00	0.00	0.00	0.00	0.00	0.00
					2024	FISICO	0.00	3.00	3.00	3.00	3.00	3.00	3.00	3.00	3.00	3.00	3.00	0.00	30.00
						COSTEO S/	0.00	0.00	0.00	0.00	0.00	0.00	0.00	0.00	0.00	0.00	0.00	0.00	0.00
					2025	FISICO	0.00	3.00	3.00	3.00	3.00	3.00	3.00	3.00	3.00	3.00	3.00	0.00	30.00
						COSTEO S/	0.00	0.00	0.00	0.00	0.00	0.00	0.00	0.00	0.00	0.00	0.00	0.00	0.00
AOI00105900553	3331402 - ATENCION EDA CON DESHIDRATACION GRAVE SIN Y CON SHOCK	220201 - BELLAVISTA	CASO TRATADO	Muy Alta	2022	FISICO	0.00	0.00	1.00	0.00	1.00	0.00	1.00	0.00	1.00	0.00	1.00	0.00	5.00
						COSTEO S/	0.00	0.00	0.00	0.00	0.00	0.00	0.00	0.00	0.00	0.00	0.00	0.00	0.00
					2023	FISICO	0.00	0.00	1.00	0.00	1.00	0.00	1.00	0.00	1.00	0.00	1.00	0.00	5.00
						COSTEO S/	0.00	0.00	0.00	0.00	0.00	0.00	0.00	0.00	0.00	0.00	0.00	0.00	0.00
					2024	FISICO	0.00	0.00	1.00	0.00	1.00	0.00	1.00	0.00	1.00	0.00	1.00	0.00	5.00
						COSTEO S/	0.00	0.00	0.00	0.00	0.00	0.00	0.00	0.00	0.00	0.00	0.00	0.00	0.00
					2025	FISICO	0.00	0.00	1.00	0.00	1.00	0.00	1.00	0.00	1.00	0.00	1.00	0.00	5.00
						COSTEO S/	0.00	0.00	0.00	0.00	0.00	0.00	0.00	0.00	0.00	0.00	0.00	0.00	0.00
AOI00105900571	3325801 - INSPECCION A ESTABLECIMIENTOS QUE ALMACENAN, PREPARAN Y/O DISTRIBUYEN ALIMENTOS PARA PROGRAMAS SOCIALES	220201 - BELLAVISTA	SERVICIO	Muy Alta	2022	FISICO	0.00	0.00	0.00	1.00	1.00	1.00	1.00	1.00	1.00	0.00	0.00	0.00	6.00
						COSTEO S/	0.00	0.00	0.00	0.00	0.00	0.00	0.00	0.00	0.00	0.00	0.00	0.00	0.00
					2023	FISICO	0.00	0.00	0.00	1.00	1.00	1.00	1.00	1.00	1.00	0.00	0.00	0.00	6.00
						COSTEO S/	0.00	0.00	0.00	0.00	0.00	0.00	0.00	0.00	0.00	0.00	0.00	0.00	0.00
					2024	FISICO	0.00	0.00	0.00	1.00	1.00	1.00	1.00	1.00	1.00	0.00	0.00	0.00	6.00
						COSTEO S/	0.00	0.00	0.00	0.00	0.00	0.00	0.00	0.00	0.00	0.00	0.00	0.00	0.00
					2025	FISICO	0.00	0.00	0.00	1.00	1.00	1.00	1.00	1.00	1.00	0.00	0.00	0.00	6.00
						COSTEO S/	0.00	0.00	0.00	0.00	0.00	0.00	0.00	0.00	0.00	0.00	0.00	0.00	0.00

Documento Nro: 001-2021818368. Esta es una copia auténtica imprimible de un documento electrónico del GOBIERNO REGIONAL SAN MARTIN, generado en concordancia por lo dispuesto en la ley 27269. Autenticidad e integridad pueden ser contrastada a través de la siguiente dirección web.

https://verificarfirma.regionsanmartin.gob.pe?codigo=e44290a7q89b7q434bqa947q72a55480913a&anex=312323

					MULTIANUAL	META	01	02	03	04	05	06	07	08	09	10	11	12	ANUAL
AOI00105900488	3329501 - ATENCION DEL PARTO NORMAL	220201 - BELLAVISTA	PARTO NORMAL	Muy Alta	2022	FISICO	40.00	40.00	4.00	40.00	40.00	40.00	40.00	40.00	40.00	40.00	40.00	40.00	444.00
						COSTEO S/	0.00	0.00	42,327.00	42,327.00	130,436.00	42,327.00	0.00	0.00	0.00	0.00	0.00	0.00	257,417.00
					2023	FISICO	40.00	40.00	4.00	40.00	40.00	40.00	40.00	40.00	40.00	40.00	40.00	40.00	444.00
						COSTEO S/	0.00	0.00	42,327.00	42,327.00	130,436.00	42,327.00	0.00	0.00	0.00	0.00	0.00	0.00	257,417.00
					2024	FISICO	40.00	40.00	4.00	40.00	40.00	40.00	40.00	40.00	40.00	40.00	40.00	40.00	444.00
						COSTEO S/	0.00	0.00	42,327.00	42,327.00	130,436.00	42,327.00	0.00	0.00	0.00	0.00	0.00	0.00	257,417.00
					2025	FISICO	40.00	40.00	4.00	40.00	40.00	40.00	40.00	40.00	40.00	40.00	40.00	40.00	444.00
						COSTEO S/	0.00	0.00	42,327.00	42,327.00	130,436.00	42,327.00	0.00	0.00	0.00	0.00	0.00	0.00	257,417.00

AEI.05.05 - Atención para la prevención y control de las enfermedades metaxénicas y zoonóticas de manera integral en la población.

CODIGO	ACTIVIDAD OPERATIVA	UBIGEO	U.M.	PRIORIDAD	PERIODO MULTIANUAL	PROGRAMACION MENSUAL META	01	02	03	04	05	06	07	08	09	10	11	12	TOTAL ANUAL
AOI00105900123	4397502 - MONITOREO DEL PROGRAMA DE METAXENICAS Y ZOONOSIS	220201 - BELLAVISTA	MONITOREO	Muy Alta	2022	FISICO	0.00	0.00	1.00	0.00	0.00	1.00	0.00	0.00	1.00	0.00	0.00	1.00	4.00
						COSTEO S/	9,233.08	9,233.08	9,233.08	9,233.08	9,233.08	9,233.08	9,233.08	9,233.08	9,233.08	9,233.08	9,233.08	9,238.12	110,802.00
					2023	FISICO	0.00	0.00	1.00	0.00	0.00	1.00	0.00	0.00	1.00	0.00	0.00	1.00	4.00
						COSTEO S/	9,233.08	9,233.08	9,233.08	9,233.08	9,233.08	9,233.08	9,233.08	9,233.08	9,233.08	9,233.08	9,233.08	9,238.12	110,802.00
					2024	FISICO	0.00	0.00	1.00	0.00	0.00	1.00	0.00	0.00	1.00	0.00	0.00	1.00	4.00
						COSTEO S/	9,233.08	9,233.08	9,233.08	9,233.08	9,233.08	9,233.08	9,233.08	9,233.08	9,233.08	9,233.08	9,233.08	9,238.12	110,802.00
					2025	FISICO	0.00	0.00	1.00	0.00	0.00	1.00	0.00	0.00	1.00	0.00	0.00	1.00	4.00
						COSTEO S/	9,233.08	9,233.08	9,233.08	9,233.08	9,233.08	9,233.08	9,233.08	9,233.08	9,233.08	9,233.08	9,233.08	9,238.12	110,802.00
AOI00105900124	4397503 - EVALUACION PROGRAMA DE METAXENICAS Y ZOONOSIS	220201 - BELLAVISTA	INFORME TECNICO	Muy Alta	2022	FISICO	0.00	0.00	0.00	0.00	0.00	1.00	0.00	0.00	0.00	0.00	0.00	1.00	2.00
						COSTEO S/	0.00	0.00	0.00	0.00	0.00	0.00	0.00	0.00	0.00	0.00	0.00	0.00	0.00
					2023	FISICO	0.00	0.00	0.00	0.00	0.00	1.00	0.00	0.00	0.00	0.00	0.00	1.00	2.00
						COSTEO S/	0.00	0.00	0.00	0.00	0.00	0.00	0.00	0.00	0.00	0.00	0.00	0.00	0.00
					2024	FISICO	0.00	0.00	0.00	0.00	0.00	1.00	0.00	0.00	0.00	0.00	0.00	1.00	2.00
						COSTEO S/	0.00	0.00	0.00	0.00	0.00	0.00	0.00	0.00	0.00	0.00	0.00	0.00	0.00
					2025	FISICO	0.00	0.00	0.00	0.00	0.00	1.00	0.00	0.00	0.00	0.00	0.00	1.00	2.00
						COSTEO S/	0.00	0.00	0.00	0.00	0.00	0.00	0.00	0.00	0.00	0.00	0.00	0.00	0.00
AOI00105900125	4397504 - SUPERVISION PROGRAMA DE METAXENICAS Y ZOONOSIS	220201 - BELLAVISTA	SUPERVISION REALIZADA	Muy Alta	2022	FISICO	0.00	0.00	0.00	1.00	0.00	0.00	0.00	0.00	1.00	0.00	0.00	0.00	2.00
						COSTEO S/	0.00	0.00	0.00	0.00	0.00	0.00	0.00	0.00	0.00	0.00	0.00	0.00	0.00
					2023	FISICO	0.00	0.00	0.00	1.00	0.00	0.00	0.00	0.00	1.00	0.00	0.00	0.00	2.00
						COSTEO S/	0.00	0.00	0.00	0.00	0.00	0.00	0.00	0.00	0.00	0.00	0.00	0.00	0.00
					2024	FISICO	0.00	0.00	0.00	1.00	0.00	0.00	0.00	0.00	1.00	0.00	0.00	0.00	2.00
						COSTEO S/	0.00	0.00	0.00	0.00	0.00	0.00	0.00	0.00	0.00	0.00	0.00	0.00	0.00
					2025	FISICO	0.00	0.00	0.00	1.00	0.00	0.00	0.00	0.00	1.00	0.00	0.00	0.00	2.00
						COSTEO S/	0.00	0.00	0.00	0.00	0.00	0.00	0.00	0.00	0.00	0.00	0.00	0.00	0.00
AOI00105900126	4398401 - PERSONA EXPUESTA A RABIA RECIBE ATENCION INTEGRAL	220201 - BELLAVISTA	PERSONA ATENDIDA	Muy Alta	2022	FISICO	3.00	3.00	3.00	3.00	3.00	3.00	3.00	3.00	3.00	3.00	3.00	3.00	36.00
						COSTEO S/	0.00	0.00	0.00	800.00	0.00	0.00	0.00	0.00	0.00	0.00	0.00	0.00	800.00
					2023	FISICO	3.00	3.00	3.00	3.00	3.00	3.00	3.00	3.00	3.00	3.00	3.00	3.00	36.00
						COSTEO S/	0.00	0.00	0.00	800.00	0.00	0.00	0.00	0.00	0.00	0.00	0.00	0.00	800.00
					2024	FISICO	3.00	3.00	3.00	3.00	3.00	3.00	3.00	3.00	3.00	3.00	3.00	3.00	36.00
						COSTEO S/	0.00	0.00	0.00	800.00	0.00	0.00	0.00	0.00	0.00	0.00	0.00	0.00	800.00
					2025	FISICO	3.00	3.00	3.00	3.00	3.00	3.00	3.00	3.00	3.00	3.00	3.00	3.00	36.00
						COSTEO S/	0.00	0.00	0.00	800.00	0.00	0.00	0.00	0.00	0.00	0.00	0.00	0.00	800.00
AOI00105900127	4398404 - TRATAMIENTO DE PERSONAS CON DIAGNOSTICO DE ACCIDENTE POR ARACNIDOS	220201 - BELLAVISTA	PERSONA TRATADA	Muy Alta	2022	FISICO	2.00	2.00	2.00	2.00	2.00	2.00	2.00	2.00	2.00	2.00	2.00	2.00	24.00
						COSTEO S/	0.00	0.00	0.00	0.00	0.00	0.00	0.00	0.00	0.00	0.00	0.00	0.00	0.00
					2023	FISICO	2.00	2.00	2.00	2.00	2.00	2.00	2.00	2.00	2.00	2.00	2.00	2.00	24.00
						COSTEO S/	0.00	0.00	0.00	0.00	0.00	0.00	0.00	0.00	0.00	0.00	0.00	0.00	0.00
					2024	FISICO	2.00	2.00	2.00	2.00	2.00	2.00	2.00	2.00	2.00	2.00	2.00	2.00	24.00
						COSTEO S/	0.00	0.00	0.00	0.00	0.00	0.00	0.00	0.00	0.00	0.00	0.00	0.00	0.00
					2025	FISICO	2.00	2.00	2.00	2.00	2.00	2.00	2.00	2.00	2.00	2.00	2.00	2.00	24.00
						COSTEO S/	0.00	0.00	0.00	0.00	0.00	0.00	0.00	0.00	0.00	0.00	0.00	0.00	0.00
AOI00105900128	4398406 - TRATAMIENTO DE PERSONAS CON DIAGNOSTICO DE ACCIDENTE POR OFIDISMO	220201 - BELLAVISTA	PERSONA TRATADA	Muy Alta	2022	FISICO	3.00	3.00	3.00	3.00	3.00	3.00	3.00	3.00	3.00	3.00	3.00	3.00	36.00
						COSTEO S/	0.00	0.00	0.00	0.00	0.00	0.00	0.00	0.00	0.00	0.00	0.00	0.00	0.00
					2023	FISICO	3.00	3.00	3.00	3.00	3.00	3.00	3.00	3.00	3.00	3.00	3.00	3.00	36.00
						COSTEO S/	0.00	0.00	0.00	0.00	0.00	0.00	0.00	0.00	0.00	0.00	0.00	0.00	0.00
					2024	FISICO	3.00	3.00	3.00	3.00	3.00	3.00	3.00	3.00	3.00	3.00	3.00	3.00	36.00
						COSTEO S/	0.00	0.00	0.00	0.00	0.00	0.00	0.00	0.00	0.00	0.00	0.00	0.00	0.00
					2025	FISICO	3.00	3.00	3.00	3.00	3.00	3.00	3.00	3.00	3.00	3.00	3.00	3.00	36.00
						COSTEO S/	0.00	0.00	0.00	0.00	0.00	0.00	0.00	0.00	0.00	0.00	0.00	0.00	0.00
AOI00105900129	4398304 - DETECCION Y DIAGNOSTICO DE CASO PROBABLE DE DENGUE	220201 - BELLAVISTA	PERSONA DIAGNOSTICADA	Muy Alta	2022	FISICO	3.00	3.00	3.00	3.00	3.00	3.00	3.00	3.00	3.00	3.00	3.00	3.00	36.00
						COSTEO S/	8,291.75	8,291.75	8,291.75	8,291.75	8,291.75	8,291.75	8,291.75	8,291.75	8,291.75	8,291.75	8,291.75	8,291.75	99,501.00
					2023	FISICO	3.00	3.00	3.00	3.00	3.00	3.00	3.00	3.00	3.00	3.00	3.00	3.00	36.00
						COSTEO S/	8,291.75	8,291.75	8,291.75	8,291.75	8,291.75	8,291.75	8,291.75	8,291.75	8,291.75	8,291.75	8,291.75	8,291.75	99,501.00
					2024	FISICO	3.00	3.00	3.00	3.00	3.00	3.00	3.00	3.00	3.00	3.00	3.00	3.00	36.00
						COSTEO S/	8,291.75	8,291.75	8,291.75	8,291.75	8,291.75	8,291.75	8,291.75	8,291.75	8,291.75	8,291.75	8,291.75	8,291.75	99,501.00
					2025	FISICO	3.00	3.00	3.00	3.00	3.00	3.00	3.00	3.00	3.00	3.00	3.00	3.00	36.00
						COSTEO S/	8,291.75	8,291.75	8,291.75	8,291.75	8,291.75	8,291.75	8,291.75	8,291.75	8,291.75	8,291.75	8,291.75	8,291.75	99,501.00
AOI00105900130	4398305 - ATENCION CASOS DE DENGUE SIN SIGNOS DE ALARMA	220201 - BELLAVISTA	PERSONA ATENDIDA	Muy Alta	2022	FISICO	3.00	3.00	3.00	3.00	3.00	3.00	3.00	3.00	3.00	3.00	3.00	3.00	36.00
						COSTEO S/	0.00	0.00	0.00	0.00	0.00	0.00	0.00	0.00	0.00	0.00	0.00	0.00	0.00
					2023	FISICO	3.00	3.00	3.00	3.00	3.00	3.00	3.00	3.00	3.00	3.00	3.00	3.00	36.00
						COSTEO S/	0.00	0.00	0.00	0.00	0.00	0.00	0.00	0.00	0.00	0.00	0.00	0.00	0.00
					2024	FISICO	3.00	3.00	3.00	3.00	3.00	3.00	3.00	3.00	3.00	3.00	3.00	3.00	36.00
						COSTEO S/	0.00	0.00	0.00	0.00	0.00	0.00	0.00	0.00	0.00	0.00	0.00	0.00	0.00
					2025	FISICO	3.00	3.00	3.00	3.00	3.00	3.00	3.00	3.00	3.00	3.00	3.00	3.00	36.00
						COSTEO S/	0.00	0.00	0.00	0.00	0.00	0.00	0.00	0.00	0.00	0.00	0.00	0.00	0.00
4398306 - ATENCION Y TRATAMIENTO DE CASOS DE		220201 - BELLAVISTA	PERSONA ATENDIDA	Muy Alta	2022	FISICO	1.00	1.00	1.00	1.00	1.00	1.00	1.00	1.00	1.00	1.00	1.00	1.00	12.00
						COSTEO	0.00	0.00	0.00	0.00	0.00	0.00	0.00	0.00	0.00	0.00	0.00	0.00	0.00

Documento Nro: 001-2021818368. Esta es una copia auténtica imprimible de un documento electrónico del GOBIERNO REGIONAL SAN MARTÍN, generado en concordancia por lo dispuesto en la ley 27269. Autenticidad e integridad pueden ser contrastada a través de la siguiente dirección web.

https://verificarfirma.regionsanmartin.gob.pe?codigo=e44290a7q89b7q434bqa947q72a55480913a&anex=312323

	DENGUE CON SIGNOS DE ALARMA					S/													
					2023	FISICO	1.00	1.00	1.00	1.00	1.00	1.00	1.00	1.00	1.00	1.00	1.00	1.00	12.00
						COSTEO S/	0.00	0.00	0.00	0.00	0.00	0.00	0.00	0.00	0.00	0.00	0.00	0.00	0.00
					2024	FISICO	1.00	1.00	1.00	1.00	1.00	1.00	1.00	1.00	1.00	1.00	1.00	1.00	12.00
						COSTEO S/	0.00	0.00	0.00	0.00	0.00	0.00	0.00	0.00	0.00	0.00	0.00	0.00	0.00
					2025	FISICO	1.00	1.00	1.00	1.00	1.00	1.00	1.00	1.00	1.00	1.00	1.00	1.00	12.00
						COSTEO S/	0.00	0.00	0.00	0.00	0.00	0.00	0.00	0.00	0.00	0.00	0.00	0.00	0.00
AOI00105900132	4398307 - ATENCION Y TRATAMIENTO DE CASOS DE DENGUE GRAVE	220201 - BELLAVISTA	ACCION	Muy Alta	2022	FISICO	2.00	0.00	0.00	0.00	2.00	0.00	0.00	0.00	2.00	0.00	0.00	0.00	6.00
						COSTEO S/	0.00	0.00	0.00	0.00	0.00	0.00	0.00	0.00	0.00	0.00	0.00	0.00	0.00
					2023	FISICO	2.00	0.00	0.00	0.00	2.00	0.00	0.00	0.00	2.00	0.00	0.00	0.00	6.00
						COSTEO S/	0.00	0.00	0.00	0.00	0.00	0.00	0.00	0.00	0.00	0.00	0.00	0.00	0.00
					2024	FISICO	2.00	0.00	0.00	0.00	2.00	0.00	0.00	0.00	2.00	0.00	0.00	0.00	6.00
						COSTEO S/	0.00	0.00	0.00	0.00	0.00	0.00	0.00	0.00	0.00	0.00	0.00	0.00	0.00
					2025	FISICO	2.00	0.00	0.00	0.00	2.00	0.00	0.00	0.00	2.00	0.00	0.00	0.00	6.00
						COSTEO S/	0.00	0.00	0.00	0.00	0.00	0.00	0.00	0.00	0.00	0.00	0.00	0.00	0.00
AOI00105900133	4398314 - LOCALIZACION Y DIAGNOSTICO DE CASOS DE LEISHMANIOSIS CUTANEA Y MUCOCUTANEA	220201 - BELLAVISTA	PERSONA ATENDIDA	Muy Alta	2022	FISICO	2.00	0.00	0.00	0.00	2.00	0.00	0.00	0.00	0.00	2.00	0.00	0.00	6.00
						COSTEO S/	0.00	0.00	0.00	0.00	0.00	0.00	0.00	0.00	0.00	0.00	0.00	0.00	0.00
					2023	FISICO	2.00	0.00	0.00	0.00	2.00	0.00	0.00	0.00	0.00	2.00	0.00	0.00	6.00
						COSTEO S/	0.00	0.00	0.00	0.00	0.00	0.00	0.00	0.00	0.00	0.00	0.00	0.00	0.00
					2024	FISICO	2.00	0.00	0.00	0.00	2.00	0.00	0.00	0.00	0.00	2.00	0.00	0.00	6.00
						COSTEO S/	0.00	0.00	0.00	0.00	0.00	0.00	0.00	0.00	0.00	0.00	0.00	0.00	0.00
					2025	FISICO	2.00	0.00	0.00	0.00	2.00	0.00	0.00	0.00	0.00	2.00	0.00	0.00	6.00
						COSTEO S/	0.00	0.00	0.00	0.00	0.00	0.00	0.00	0.00	0.00	0.00	0.00	0.00	0.00
AOI00105900134	4397701 - FAMILIAS QUE RECIBEN SESIONES DEMOSTRATIVAS PARA LA PREVENCION Y CONTROL DE ENFERMEDADES METAXENICAS	220201 - BELLAVISTA	FAMILIA	Muy Alta	2022	FISICO	77.00	77.00	77.00	77.00	77.00	77.00	77.00	77.00	77.00	77.00	77.00	77.00	924.00
						COSTEO S/	8,837.00	8,837.00	8,837.00	8,837.00	8,837.00	8,837.00	8,837.00	8,837.00	8,837.00	8,837.00	8,837.00	8,837.00	106,044.00
					2023	FISICO	77.00	77.00	77.00	77.00	77.00	77.00	77.00	77.00	77.00	77.00	77.00	77.00	924.00
						COSTEO S/	8,837.00	8,837.00	8,837.00	8,837.00	8,837.00	8,837.00	8,837.00	8,837.00	8,837.00	8,837.00	8,837.00	8,837.00	106,044.00
					2024	FISICO	77.00	77.00	77.00	77.00	77.00	77.00	77.00	77.00	77.00	77.00	77.00	77.00	924.00
						COSTEO S/	8,837.00	8,837.00	8,837.00	8,837.00	8,837.00	8,837.00	8,837.00	8,837.00	8,837.00	8,837.00	8,837.00	8,837.00	106,044.00
					2025	FISICO	77.00	77.00	77.00	77.00	77.00	77.00	77.00	77.00	77.00	77.00	77.00	77.00	924.00
						COSTEO S/	8,837.00	8,837.00	8,837.00	8,837.00	8,837.00	8,837.00	8,837.00	8,837.00	8,837.00	8,837.00	8,837.00	8,837.00	106,044.00
AOI00105900135	4398001 - POBLACION INFORMADA EN PREVENCION Y CONTROL DE LAS ENFERMEDADES METAXENICAS Y ZOONOTICAS POR MEDIOS MASIVOS DE COMUNICACION	220201 - BELLAVISTA	POBLACION	Muy Alta	2022	FISICO	1,335.00	1,335.00	1,335.00	1,335.00	1,335.00	1,335.00	1,335.00	1,335.00	1,335.00	1,335.00	1,335.00	1,335.00	16,020.00
						COSTEO S/	8,363.00	8,363.00	8,363.00	8,363.83	8,363.83	8,363.83	8,363.83	8,363.83	8,363.83	8,363.83	8,363.83	8,366.36	100,366.00
					2023	FISICO	1,335.00	1,335.00	1,335.00	1,335.00	1,335.00	1,335.00	1,335.00	1,335.00	1,335.00	1,335.00	1,335.00	1,335.00	16,020.00
						COSTEO S/	8,363.00	8,363.00	8,363.00	8,363.83	8,363.83	8,363.83	8,363.83	8,363.83	8,363.83	8,363.83	8,363.83	8,366.36	100,366.00
					2024	FISICO	1,335.00	1,335.00	1,335.00	1,335.00	1,335.00	1,335.00	1,335.00	1,335.00	1,335.00	1,335.00	1,335.00	1,335.00	16,020.00
						COSTEO S/	8,363.00	8,363.00	8,363.00	8,363.83	8,363.83	8,363.83	8,363.83	8,363.83	8,363.83	8,363.83	8,363.83	8,366.36	100,366.00
					2025	FISICO	1,335.00	1,335.00	1,335.00	1,335.00	1,335.00	1,335.00	1,335.00	1,335.00	1,335.00	1,335.00	1,335.00	1,335.00	16,020.00
						COSTEO S/	8,363.00	8,363.00	8,363.00	8,363.83	8,363.83	8,363.83	8,363.83	8,363.83	8,363.83	8,363.83	8,363.83	8,366.36	100,366.00
AOI00105900136	4398201 - CANES VACUNADOS CONTRA LA RABIA	220201 - BELLAVISTA	ANIMAL VACUNADO	Muy Alta	2022	FISICO	470.00	470.00	470.00	470.00	470.00	470.00	470.00	470.00	470.00	470.00	470.00	470.00	5,640.00
						COSTEO S/	0.00	0.00	0.00	0.00	0.00	0.00	0.00	0.00	0.00	17,387.00	0.00	0.00	17,387.00
					2023	FISICO	470.00	470.00	470.00	470.00	470.00	470.00	470.00	470.00	470.00	470.00	470.00	470.00	5,640.00
						COSTEO S/	0.00	0.00	0.00	0.00	0.00	0.00	0.00	0.00	0.00	17,387.00	0.00	0.00	17,387.00
					2024	FISICO	470.00	470.00	470.00	470.00	470.00	470.00	470.00	470.00	470.00	470.00	470.00	470.00	5,640.00
						COSTEO S/	0.00	0.00	0.00	0.00	0.00	0.00	0.00	0.00	0.00	17,387.00	0.00	0.00	17,387.00
					2025	FISICO	470.00	470.00	470.00	470.00	470.00	470.00	470.00	470.00	470.00	470.00	470.00	470.00	5,640.00
						COSTEO S/	0.00	0.00	0.00	0.00	0.00	0.00	0.00	0.00	0.00	17,387.00	0.00	0.00	17,387.00
AOI00105900137	4398106 - VIVIENDAS UBICADAS EN ESCENARIO II Y III DE TRANSMISION DE DENGUE PROTEGIDAS CON TRATAMIENTO FOCAL Y CONTROL FISICO	220201 - BELLAVISTA	VIVIENDAS	Muy Alta	2022	FISICO	2,736.00	2,736.00	2,736.00	2,736.00	2,736.00	2,736.00	2,736.00	2,736.00	2,736.00	2,736.00	2,736.00	2,736.00	32,832.00
						COSTEO S/	0.00	0.00	0.00	0.00	0.00	0.00	0.00	0.00	0.00	0.00	0.00	0.00	0.00
					2023	FISICO	2,736.00	2,736.00	2,736.00	2,736.00	2,736.00	2,736.00	2,736.00	2,736.00	2,736.00	2,736.00	2,736.00	2,736.00	32,832.00
						COSTEO S/	0.00	0.00	0.00	0.00	0.00	0.00	0.00	0.00	0.00	0.00	0.00	0.00	0.00
					2024	FISICO	2,736.00	2,736.00	2,736.00	2,736.00	2,736.00	2,736.00	2,736.00	2,736.00	2,736.00	2,736.00	2,736.00	2,736.00	32,832.00
						COSTEO S/	0.00	0.00	0.00	0.00	0.00	0.00	0.00	0.00	0.00	0.00	0.00	0.00	0.00
					2025	FISICO	2,736.00	2,736.00	2,736.00	2,736.00	2,736.00	2,736.00	2,736.00	2,736.00	2,736.00	2,736.00	2,736.00	2,736.00	32,832.00
						COSTEO S/	0.00	0.00	0.00	0.00	0.00	0.00	0.00	0.00	0.00	0.00	0.00	0.00	0.00
AOI00105900138	4398107 - VIVIENDAS UBICADAS EN ESCENARIO II Y III DE TRANSMISION DE DENGUE PROTEGIDAS CON NEBULIZACION ESPACIAL	220201 - BELLAVISTA	VIVIENDAS	Muy Alta	2022	FISICO	780.00	780.00	780.00	780.00	780.00	780.00	780.00	780.00	780.00	780.00	780.00	780.00	9,360.00
						COSTEO S/	0.00	0.00	0.00	0.00	0.00	0.00	0.00	0.00	0.00	0.00	0.00	0.00	0.00
					2023	FISICO	780.00	780.00	780.00	780.00	780.00	780.00	780.00	780.00	780.00	780.00	780.00	780.00	9,360.00
						COSTEO S/	0.00	0.00	0.00	0.00	0.00	0.00	0.00	0.00	0.00	0.00	0.00	0.00	0.00
					2024	FISICO	780.00	780.00	780.00	780.00	780.00	780.00	780.00	780.00	780.00	780.00	780.00	780.00	9,360.00
						COSTEO S/	0.00	0.00	0.00	0.00	0.00	0.00	0.00	0.00	0.00	0.00	0.00	0.00	0.00
					2025	FISICO	780.00	780.00	780.00	780.00	780.00	780.00	780.00	780.00	780.00	780.00	780.00	780.00	9,360.00
						COSTEO S/	0.00	0.00	0.00	0.00	0.00	0.00	0.00	0.00	0.00	0.00	0.00	0.00	0.00
AOI00105900139	4398115 - VIVIENDAS EN AREAS DE TRANSMISION DE DENGUE CON VIGILANCIA ENTOMOLOGICA DOMICILIARIA EN ESCENARIOS II Y III	220201 - BELLAVISTA	VIVIENDAS	Muy Alta	2022	FISICO	5,488.00	5,488.00	5,488.00	5,488.00	5,488.00	5,488.00	5,488.00	5,488.00	5,488.00	5,488.00	5,488.00	5,488.00	65,856.00
						COSTEO S/	27,497.66	27,497.66	27,497.66	27,497.66	27,497.66	27,497.66	27,497.66	27,497.66	27,497.66	27,497.66	27,497.66	27,497.74	329,972.00
					2023	FISICO	5,488.00	5,488.00	5,488.00	5,488.00	5,488.00	5,488.00	5,488.00	5,488.00	5,488.00	5,488.00	5,488.00	5,488.00	65,856.00
						COSTEO S/	27,497.66	27,497.66	27,497.66	27,497.66	27,497.66	27,497.66	27,497.66	27,497.66	27,497.66	27,497.66	27,497.66	27,497.74	329,972.00
					2024	FISICO	5,488.00	5,488.00	5,488.00	5,488.00	5,488.00	5,488.00	5,488.00	5,488.00	5,488.00	5,488.00	5,488.00	5,488.00	65,856.00
						COSTEO S/	27,497.66	27,497.66	27,497.66	27,497.66	27,497.66	27,497.66	27,497.66	27,497.66	27,497.66	27,497.66	27,497.66	27,497.74	329,972.00
					2025	FISICO	5,488.00	5,488.00	5,488.00	5,488.00	5,488.00	5,488.00	5,488.00	5,488.00	5,488.00	5,488.00	5,488.00	5,488.00	65,856.00
						COSTEO S/	27,497.66	27,497.66	27,497.66	27,497.66	27,497.66	27,497.66	27,497.66	27,497.66	27,497.66	27,497.66	27,497.66	27,497.74	329,972.00

AEI.05.06 - ATENCIÓN PARA LA PREVENCIÓN Y CONTROL DE LAS ENFERMEDADES TRANSMISIBLES DE MANERA INTEGRAL A LA POBLACIÓN

ACTIVIDAD OPERATIVA	UBIGEO	U.M.	PRIORIDAD	PERIODO MULTIANUAL		PROGRAMACION MENSUAL												TOTAL ANUAL
					META	01	02	03	04	05	06	07	08	09	10	11	12	
4395002 - MONITOREO DEL PROGRAMA DE VIGILANCIA	220201 - BELLAVISTA	MONITOREO	Muy Alta	2022	FISICO	0.00	0.00	1.00	0.00	1.00	0.00	1.00	0.00	1.00	0.00	0.00	0.00	4.00
					COSTEO S/	17,528.25	16,226.00	17,528.25	0.00	33,754.25	0.00	17,528.25	0.00	0.00	0.00	0.00	0.00	102,565.00
				2023	FISICO	0.00	0.00	1.00	0.00	1.00	0.00	1.00	0.00	1.00	0.00	0.00	0.00	4.00
					COSTEO	17,528.25	16,226.00	17,528.25	0.00	33,754.25	0.00	17,528.25	0.00	0.00	0.00	0.00	0.00	102,565.00

Documento Nº T-001-202418368. Esta es una copia auténtica imprimible de un documento electrónico del GOBIERNO REGIONAL SAN MARTÍN, generado en concordancia por lo dispuesto en la ley 27269. Autenticidad e integridad pueden ser contrastada a través de la siguiente dirección web.

https://verificarfirma.regionsanmartin.gob.pe?codigo=e44290a7q89b7q434bqa947q72a55480913a&anex=312323

				2024	S/	FISICO	0.00	0.00	1.00	0.00	1.00	0.00	1.00	0.00	1.00	0.00	0.00	0.00	4.00
						COSTEO S/	17,528.25	16,226.00	17,528.25	0.00	33,754.25	0.00	17,528.25	0.00	0.00	0.00	0.00	0.00	102,565.00
				2025		FISICO	0.00	0.00	1.00	0.00	1.00	0.00	1.00	0.00	1.00	0.00	0.00	0.00	4.00
						COSTEO S/	17,528.25	16,226.00	17,528.25	0.00	33,754.25	0.00	17,528.25	0.00	0.00	0.00	0.00	0.00	102,565.00
AOI00105900503	4395902 - TAMIZAJE Y DIAGNOSTICO PARA VIH A POBLACIÓN ADULTA Y JOVEN	220201 - BELLAVISTA	PERSONA TAMIZADA	Muy Alta	2022		FISICO	30.00	30.00	30.00	30.00	30.00	30.00	30.00	30.00	30.00	30.00	30.00	30.00	360.00
							COSTEO S/	14,509.83	14,509.83	14,509.83	14,509.83	14,509.83	14,509.83	14,509.83	14,509.83	14,509.83	14,509.83	14,509.83	14,509.87	174,118.00
				2023		FISICO	30.00	30.00	30.00	30.00	30.00	30.00	30.00	30.00	30.00	30.00	30.00	30.00	360.00
						COSTEO S/	14,509.83	14,509.83	14,509.83	14,509.83	14,509.83	14,509.83	14,509.83	14,509.83	14,509.83	14,509.83	14,509.83	14,509.87	174,118.00
				2024		FISICO	30.00	30.00	30.00	30.00	30.00	30.00	30.00	30.00	30.00	30.00	30.00	30.00	360.00
						COSTEO S/	14,509.83	14,509.83	14,509.83	14,509.83	14,509.83	14,509.83	14,509.83	14,509.83	14,509.83	14,509.83	14,509.83	14,509.87	174,118.00
				2025		FISICO	30.00	30.00	30.00	30.00	30.00	30.00	30.00	30.00	30.00	30.00	30.00	30.00	360.00
						COSTEO S/	14,509.83	14,509.83	14,509.83	14,509.83	14,509.83	14,509.83	14,509.83	14,509.83	14,509.83	14,509.83	14,509.83	14,509.87	174,118.00
AOI00105900504	4396401 - DIAGNOSTICO DE TUBERCULOSIS PULMONAR	220201 - BELLAVISTA	PERSONA DIAGNOSTICADA	Muy Alta	2022		FISICO	3.00	3.00	3.00	3.00	3.00	3.00	3.00	3.00	3.00	3.00	3.00	3.00	36.00
							COSTEO S/	14,349.25	14,349.25	14,349.25	14,349.25	14,349.25	14,349.25	14,349.25	14,349.25	14,349.25	14,349.25	14,349.25	14,349.25	172,191.00
				2023		FISICO	3.00	3.00	3.00	3.00	3.00	3.00	3.00	3.00	3.00	3.00	3.00	3.00	36.00
						COSTEO S/	14,349.25	14,349.25	14,349.25	14,349.25	14,349.25	14,349.25	14,349.25	14,349.25	14,349.25	14,349.25	14,349.25	14,349.25	172,191.00
				2024		FISICO	3.00	3.00	3.00	3.00	3.00	3.00	3.00	3.00	3.00	3.00	3.00	3.00	36.00
						COSTEO S/	14,349.25	14,349.25	14,349.25	14,349.25	14,349.25	14,349.25	14,349.25	14,349.25	14,349.25	14,349.25	14,349.25	14,349.25	172,191.00
				2025		FISICO	3.00	3.00	3.00	3.00	3.00	3.00	3.00	3.00	3.00	3.00	3.00	3.00	36.00
						COSTEO S/	14,349.25	14,349.25	14,349.25	14,349.25	14,349.25	14,349.25	14,349.25	14,349.25	14,349.25	14,349.25	14,349.25	14,349.25	172,191.00
AOI00105900505	4395201 - FAMILIAS QUE RECIBEN CONSEJERÍA A TRAVÉS DE LA VISITA DOMICILIARIA PARA PROMOVER PRÁCTICAS Y ENTORNOS SALUDABLES PARA CONTRIBUIR A LA DISMINUCIÓN DE LA TUBERCULOSIS, VIH/SIDA	220201 - BELLAVISTA	FAMILIA	Muy Alta	2022		FISICO	15.00	15.00	15.00	15.00	15.00	15.00	15.00	15.00	15.00	15.00	15.00	15.00	180.00
							COSTEO S/	18,092.08	18,092.08	18,092.08	18,092.08	18,092.08	18,092.08	18,092.08	18,092.08	18,092.08	18,092.08	18,092.08	18,002.12	217,015.00
				2023		FISICO	15.00	15.00	15.00	15.00	15.00	15.00	15.00	15.00	15.00	15.00	15.00	15.00	180.00
						COSTEO S/	18,092.08	18,092.08	18,092.08	18,092.08	18,092.08	18,092.08	18,092.08	18,092.08	18,092.08	18,092.08	18,092.08	18,002.12	217,015.00
				2024		FISICO	15.00	15.00	15.00	15.00	15.00	15.00	15.00	15.00	15.00	15.00	15.00	15.00	180.00
						COSTEO S/	18,092.08	18,092.08	18,092.08	18,092.08	18,092.08	18,092.08	18,092.08	18,092.08	18,092.08	18,092.08	18,092.08	18,002.12	217,015.00
				2025		FISICO	15.00	15.00	15.00	15.00	15.00	15.00	15.00	15.00	15.00	15.00	15.00	15.00	180.00
						COSTEO S/	18,092.08	18,092.08	18,092.08	18,092.08	18,092.08	18,092.08	18,092.08	18,092.08	18,092.08	18,092.08	18,092.08	18,002.12	217,015.00
AOI00105900506	4396801 - PERSONAS CON DIAGNOSTICO DE INFECCIÓN DE TRANSMISIÓN SEXUAL (ITS) QUE RECIBE TRATAMIENTO	220201 - BELLAVISTA	PERSONA ATENDIDA	Muy Alta	2022		FISICO	25.00	25.00	25.00	25.00	25.00	25.00	25.00	25.00	25.00	25.00	25.00	25.00	300.00
							COSTEO S/	0.00	0.00	0.00	0.00	938.00	0.00	0.00	0.00	0.00	0.00	0.00	0.00	938.00
				2023		FISICO	25.00	25.00	25.00	25.00	25.00	25.00	25.00	25.00	25.00	25.00	25.00	25.00	300.00
						COSTEO S/	0.00	0.00	0.00	0.00	938.00	0.00	0.00	0.00	0.00	0.00	0.00	0.00	938.00
				2024		FISICO	25.00	25.00	25.00	25.00	25.00	25.00	25.00	25.00	25.00	25.00	25.00	25.00	300.00
						COSTEO S/	0.00	0.00	0.00	0.00	938.00	0.00	0.00	0.00	0.00	0.00	0.00	0.00	938.00
				2025		FISICO	25.00	25.00	25.00	25.00	25.00	25.00	25.00	25.00	25.00	25.00	25.00	25.00	300.00
						COSTEO S/	0.00	0.00	0.00	0.00	938.00	0.00	0.00	0.00	0.00	0.00	0.00	0.00	938.00
AOI00105900507	4395701 - SERVICIOS DE ATENCION DE TUBERCULOSIS CON MEDIDAS DE CONTROL DE INFECCIONES Y BIOSEGURIDAD EN EL PERSONAL DE SALUD	220201 - BELLAVISTA	ACCION	Muy Alta	2022		FISICO	0.00	0.00	0.00	0.00	20.00	0.00	0.00	0.00	0.00	0.00	0.00	0.00	20.00
							COSTEO S/	0.00	0.00	0.00	2,000.00	0.00	0.00	0.00	0.00	0.00	0.00	0.00	0.00	2,000.00
				2023		FISICO	0.00	0.00	0.00	0.00	20.00	0.00	0.00	0.00	0.00	0.00	0.00	0.00	20.00
						COSTEO S/	0.00	0.00	0.00	2,000.00	0.00	0.00	0.00	0.00	0.00	0.00	0.00	0.00	2,000.00
				2024		FISICO	0.00	0.00	0.00	0.00	20.00	0.00	0.00	0.00	0.00	0.00	0.00	0.00	20.00
						COSTEO S/	0.00	0.00	0.00	2,000.00	0.00	0.00	0.00	0.00	0.00	0.00	0.00	0.00	2,000.00
				2025		FISICO	0.00	0.00	0.00	0.00	20.00	0.00	0.00	0.00	0.00	0.00	0.00	0.00	20.00
						COSTEO S/	0.00	0.00	0.00	2,000.00	0.00	0.00	0.00	0.00	0.00	0.00	0.00	0.00	2,000.00
AOI00105900508	4396101 - POBLACIÓN HSH, TRANS, TS Y DE LA DIVERSIDAD SEXUAL QUE RECIBE ATENCIÓN PREVENTIVA EN VIH/ITS	220201 - BELLAVISTA	PERSONA ATENDIDA	Muy Alta	2022		FISICO	40.00	40.00	40.00	40.00	40.00	40.00	40.00	40.00	40.00	40.00	40.00	40.00	480.00
							COSTEO S/	5,401.08	5,401.08	5,401.08	5,401.08	5,401.08	5,401.08	5,401.08	5,401.08	5,401.08	5,401.08	5,401.08	5,401.08	64,812.96
				2023		FISICO	40.00	40.00	40.00	40.00	40.00	40.00	40.00	40.00	40.00	40.00	40.00	40.00	480.00
						COSTEO S/	5,401.08	5,401.08	5,401.08	5,401.08	5,401.08	5,401.08	5,401.08	5,401.08	5,401.08	5,401.08	5,401.08	5,401.08	64,812.96
				2024		FISICO	40.00	40.00	40.00	40.00	40.00	40.00	40.00	40.00	40.00	40.00	40.00	40.00	480.00
						COSTEO S/	5,401.08	5,401.08	5,401.08	5,401.08	5,401.08	5,401.08	5,401.08	5,401.08	5,401.08	5,401.08	5,401.08	5,401.08	64,812.96
				2025		FISICO	40.00	40.00	40.00	40.00	40.00	40.00	40.00	40.00	40.00	40.00	40.00	40.00	480.00
						COSTEO S/	5,401.08	5,401.08	5,401.08	5,401.08	5,401.08	5,401.08	5,401.08	5,401.08	5,401.08	5,401.08	5,401.08	5,401.08	64,812.96
AOI00105900509	4396201 - IDENTIFICACION Y EXAMEN DE SINTOMATICOS RESPIRATORIOS EN LAS ATENCIONES A PERSONAS > 15 AÑOS Y POBLACION VULNERABLE	220201 - BELLAVISTA	PERSONA DIAGNOSTICADA	Muy Alta	2022		FISICO	80.00	80.00	80.00	80.00	80.00	80.00	80.00	80.00	80.00	80.00	80.00	80.00	960.00
							COSTEO S/	0.00	41,317.25	18,087.50	23,229.75	18,087.50	23,229.75	18,087.50	23,229.75	0.00	0.00	0.00	0.00	165,269.00
				2023		FISICO	80.00	80.00	80.00	80.00	80.00	80.00	80.00	80.00	80.00	80.00	80.00	80.00	960.00
						COSTEO S/	0.00	41,317.25	18,087.50	23,229.75	18,087.50	23,229.75	18,087.50	23,229.75	0.00	0.00	0.00	0.00	165,269.00
				2024		FISICO	80.00	80.00	80.00	80.00	80.00	80.00	80.00	80.00	80.00	80.00	80.00	80.00	960.00
						COSTEO S/	0.00	41,317.25	18,087.50	23,229.75	18,087.50	23,229.75	18,087.50	23,229.75	0.00	0.00	0.00	0.00	165,269.00
				2025		FISICO	80.00	80.00	80.00	80.00	80.00	80.00	80.00	80.00	80.00	80.00	80.00	80.00	960.00
						COSTEO S/	0.00	41,317.25	18,087.50	23,229.75	18,087.50	23,229.75	18,087.50	23,229.75	0.00	0.00	0.00	0.00	165,269.00
AOI00105900510	4395801 - POBLACIÓN INFORMADA POR MEDIOS DE DIFUSIÓN MASIVA SOBRE PREVENCIÓN EN ITS/VIH Y USO ADECUADO DEL CONDÓN	220201 - BELLAVISTA	POBLACION	Muy Alta	2022		FISICO	150.00	150.00	150.00	150.00	150.00	150.00	150.00	150.00	150.00	150.00	150.00	150.00	1,800.00
							COSTEO S/	9,932.25	9,932.25	9,932.25	9,932.25	9,932.25	9,932.25	9,932.25	9,932.25	9,932.25	9,932.25	9,932.25	9,932.25	119,187.00
				2023		FISICO	150.00	150.00	150.00	150.00	150.00	150.00	150.00	150.00	150.00	150.00	150.00	150.00	1,800.00
						COSTEO S/	9,932.25	9,932.25	9,932.25	9,932.25	9,932.25	9,932.25	9,932.25	9,932.25	9,932.25	9,932.25	9,932.25	9,932.25	119,187.00
				2024		FISICO	150.00	150.00	150.00	150.00	150.00	150.00	150.00	150.00	150.00	150.00	150.00	150.00	1,800.00
						COSTEO S/	9,932.25	9,932.25	9,932.25	9,932.25	9,932.25	9,932.25	9,932.25	9,932.25	9,932.25	9,932.25	9,932.25	9,932.25	119,187.00
				2025		FISICO	150.00	150.00	150.00	150.00	150.00	150.00	150.00	150.00	150.00	150.00	150.00	150.00	1,800.00
						COSTEO S/	9,932.25	9,932.25	9,932.25	9,932.25	9,932.25	9,932.25	9,932.25	9,932.25	9,932.25	9,932.25	9,932.25	9,932.25	119,187.00
	4395003 - EVALUACIÓN DEL PROGRAMA DE TB/VIH-SIDA	220201 - BELLAVISTA	EVALUACION	Muy Alta	2022		FISICO	0.00	0.00	0.00	0.00	0.00	1.00	0.00	0.00	0.00	1.00	0.00	0.00	2.00
							COSTEO S/	0.00	0.00	0.00	0.00	0.00	0.00	0.00	0.00	0.00	0.00	0.00	0.00	0.00
				2023		FISICO	0.00	0.00	0.00	0.00	0.00	1.00	0.00	0.00	0.00	1.00	0.00	0.00	2.00
						COSTEO S/	0.00	0.00	0.00	0.00	0.00	0.00	0.00	0.00	0.00	0.00	0.00	0.00	0.00
				2024		FISICO	0.00	0.00	0.00	0.00	0.00	1.00	0.00	0.00	0.00	1.00	0.00	0.00	2.00
						COSTEO S/	0.00	0.00	0.00	0.00	0.00	0.00	0.00	0.00	0.00	0.00	0.00	0.00	0.00
				2025		FISICO	0.00	0.00	0.00	0.00	0.00	1.00	0.00	0.00	0.00	1.00	0.00	0.00	2.00
						COSTEO S/	0.00	0.00	0.00	0.00	0.00	0.00	0.00	0.00	0.00	0.00	0.00	0.00	0.00

Documento Nro: 001-2021818368. Esta es una copia auténtica imprimible de un documento electrónico del GOBIERNO REGIONAL SAN MARTÍN, generado en concordancia por lo dispuesto en la ley 27269. Autenticidad e integridad pueden ser contrastada a través de la siguiente dirección web.

https://verificarfirma.regionsanmartin.gob.pe?codigo=e44290a7q89b7q434bqa947q72a55480913a&anex=312323

AOI00105900512	4395004 - SUPERVISIÓN DEL PROGRAMA DE TB/VIH-SIDA	220201 - BELLAVISTA	SUPERVISION REALIZADA	Muy Alta	2022	FISICO	0.00	0.00	0.00	0.00	1.00	0.00	0.00	0.00	1.00	0.00	0.00	0.00	2.00
						COSTEO S/	0.00	0.00	0.00	0.00	0.00	0.00	0.00	0.00	0.00	0.00	0.00	0.00	0.00
					2023	FISICO	0.00	0.00	0.00	0.00	1.00	0.00	0.00	0.00	1.00	0.00	0.00	0.00	2.00
						COSTEO S/	0.00	0.00	0.00	0.00	0.00	0.00	0.00	0.00	0.00	0.00	0.00	0.00	0.00
					2024	FISICO	0.00	0.00	0.00	0.00	1.00	0.00	0.00	0.00	1.00	0.00	0.00	0.00	2.00
						COSTEO S/	0.00	0.00	0.00	0.00	0.00	0.00	0.00	0.00	0.00	0.00	0.00	0.00	0.00
					2025	FISICO	0.00	0.00	0.00	0.00	1.00	0.00	0.00	0.00	1.00	0.00	0.00	0.00	2.00
						COSTEO S/	0.00	0.00	0.00	0.00	0.00	0.00	0.00	0.00	0.00	0.00	0.00	0.00	0.00

AEI.05.07 - ATENCIÓN PARA LA PREVENCIÓN Y CONTROL DE LAS ENFERMEDADES NO TRANSMISIBLES DE MANERA INTEGRAL A LA POBLACIÓN

CODIGO	ACTIVIDAD OPERATIVA	UBIGEO	U.M.	PRIORIDAD	PERIODO MULTIANUAL	META	PROGRAMACION MENSUAL 01	02	03	04	05	06	07	08	09	10	11	12	TOTAL ANUAL
AOI00105900140	4398502 - MONITOREO DEL PROGRAMA NO TRANSMISIBLES	220201 - BELLAVISTA	MONITOREO	Muy Alta	2022	FISICO	0.00	0.00	1.00	0.00	0.00	1.00	0.00	0.00	1.00	0.00	0.00	1.00	4.00
						COSTEO S/	4,484.83	4,484.83	4,484.83	4,484.83	4,484.83	4,484.83	4,484.83	4,484.83	4,484.83	4,484.83	4,484.83	4,484.87	53,818.00
					2023	FISICO	0.00	0.00	1.00	0.00	0.00	1.00	0.00	0.00	1.00	0.00	0.00	1.00	4.00
						COSTEO S/	4,484.83	4,484.83	4,484.83	4,484.83	4,484.83	4,484.83	4,484.83	4,484.83	4,484.83	4,484.83	4,484.83	4,484.87	53,818.00
					2024	FISICO	0.00	0.00	1.00	0.00	0.00	1.00	0.00	0.00	1.00	0.00	0.00	1.00	4.00
						COSTEO S/	4,484.83	4,484.83	4,484.83	4,484.83	4,484.83	4,484.83	4,484.83	4,484.83	4,484.83	4,484.83	4,484.83	4,484.87	53,818.00
					2025	FISICO	0.00	0.00	1.00	0.00	0.00	1.00	0.00	0.00	1.00	0.00	0.00	1.00	4.00
						COSTEO S/	4,484.83	4,484.83	4,484.83	4,484.83	4,484.83	4,484.83	4,484.83	4,484.83	4,484.83	4,484.83	4,484.83	4,484.87	53,818.00
AOI00105900141	4398503 - EVALUACION DEL PROGRAMA DE NO TRASMISIBLES	220201 - BELLAVISTA	EVALUACION	Muy Alta	2022	FISICO	0.00	0.00	0.00	0.00	0.00	1.00	0.00	0.00	0.00	0.00	1.00	0.00	2.00
						COSTEO S/	0.00	0.00	0.00	0.00	0.00	0.00	0.00	0.00	0.00	0.00	0.00	0.00	0.00
					2023	FISICO	0.00	0.00	0.00	0.00	0.00	1.00	0.00	0.00	0.00	0.00	1.00	0.00	2.00
						COSTEO S/	0.00	0.00	0.00	0.00	0.00	0.00	0.00	0.00	0.00	0.00	0.00	0.00	0.00
					2024	FISICO	0.00	0.00	0.00	0.00	0.00	1.00	0.00	0.00	0.00	0.00	1.00	0.00	2.00
						COSTEO S/	0.00	0.00	0.00	0.00	0.00	0.00	0.00	0.00	0.00	0.00	0.00	0.00	0.00
					2025	FISICO	0.00	0.00	0.00	0.00	0.00	1.00	0.00	0.00	0.00	0.00	1.00	0.00	2.00
						COSTEO S/	0.00	0.00	0.00	0.00	0.00	0.00	0.00	0.00	0.00	0.00	0.00	0.00	0.00
AOI00105900142	4398504 - SUPERVISION DEL PROGRAMA DE NO TRASMISIBLES	220201 - BELLAVISTA	SUPERVISION REALIZADA	Muy Alta	2022	FISICO	0.00	0.00	0.00	0.00	1.00	0.00	0.00	0.00	1.00	0.00	0.00	0.00	2.00
						COSTEO S/	0.00	0.00	0.00	0.00	0.00	0.00	0.00	0.00	0.00	0.00	0.00	0.00	0.00
					2023	FISICO	0.00	0.00	0.00	0.00	1.00	0.00	0.00	0.00	1.00	0.00	0.00	0.00	2.00
						COSTEO S/	0.00	0.00	0.00	0.00	0.00	0.00	0.00	0.00	0.00	0.00	0.00	0.00	0.00
					2024	FISICO	0.00	0.00	0.00	0.00	1.00	0.00	0.00	0.00	1.00	0.00	0.00	0.00	2.00
						COSTEO S/	0.00	0.00	0.00	0.00	0.00	0.00	0.00	0.00	0.00	0.00	0.00	0.00	0.00
					2025	FISICO	0.00	0.00	0.00	0.00	1.00	0.00	0.00	0.00	1.00	0.00	0.00	0.00	2.00
						COSTEO S/	0.00	0.00	0.00	0.00	0.00	0.00	0.00	0.00	0.00	0.00	0.00	0.00	0.00
AOI00105900143	5001501 - PERSONAS DE 12 Y 17 AÑOS CON VALORACIÓN CLÍNICA DE FACTORES DE RIESGO.	220201 - BELLAVISTA	PERSONA TAMIZADA	Muy Alta	2022	FISICO	31.00	31.00	31.00	31.00	31.00	31.00	31.00	31.00	31.00	31.00	31.00	31.00	372.00
						COSTEO S/	0.00	0.00	0.00	0.00	0.00	0.00	0.00	0.00	0.00	0.00	0.00	0.00	0.00
					2023	FISICO	31.00	31.00	31.00	31.00	31.00	31.00	31.00	31.00	31.00	31.00	31.00	31.00	372.00
						COSTEO S/	0.00	0.00	0.00	0.00	0.00	0.00	0.00	0.00	0.00	0.00	0.00	0.00	0.00
					2024	FISICO	31.00	31.00	31.00	31.00	31.00	31.00	31.00	31.00	31.00	31.00	31.00	31.00	372.00
						COSTEO S/	0.00	0.00	0.00	0.00	0.00	0.00	0.00	0.00	0.00	0.00	0.00	0.00	0.00
					2025	FISICO	31.00	31.00	31.00	31.00	31.00	31.00	31.00	31.00	31.00	31.00	31.00	31.00	372.00
						COSTEO S/	0.00	0.00	0.00	0.00	0.00	0.00	0.00	0.00	0.00	0.00	0.00	0.00	0.00
AOI00105900144	5001502 - PERSONAS DE 18 A 29 AÑOS CON VALORACION CLINICA DE FACTORES DE RIESGO	220201 - BELLAVISTA	PERSONA TAMIZADA	Muy Alta	2022	FISICO	59.00	59.00	59.00	59.00	59.00	59.00	59.00	60.00	60.00	60.00	60.00	60.00	713.00
						COSTEO S/	3,384.50	3,384.50	9,384.50	3,384.50	3,384.50	3,384.50	3,384.50	3,384.50	3,384.50	3,384.50	3,384.50	3,384.50	46,614.00
					2023	FISICO	59.00	59.00	59.00	59.00	59.00	59.00	59.00	60.00	60.00	60.00	60.00	60.00	713.00
						COSTEO S/	3,384.50	3,384.50	9,384.50	3,384.50	3,384.50	3,384.50	3,384.50	3,384.50	3,384.50	3,384.50	3,384.50	3,384.50	46,614.00
					2024	FISICO	59.00	59.00	59.00	59.00	59.00	59.00	59.00	60.00	60.00	60.00	60.00	60.00	713.00
						COSTEO S/	3,384.50	3,384.50	9,384.50	3,384.50	3,384.50	3,384.50	3,384.50	3,384.50	3,384.50	3,384.50	3,384.50	3,384.50	46,614.00
					2025	FISICO	59.00	59.00	59.00	59.00	59.00	59.00	59.00	60.00	60.00	60.00	60.00	60.00	713.00
						COSTEO S/	3,384.50	3,384.50	9,384.50	3,384.50	3,384.50	3,384.50	3,384.50	3,384.50	3,384.50	3,384.50	3,384.50	3,384.50	46,614.00
AOI00105900145	5001503 - PERSONAS DE 30 A 39 AÑOS CON VALORACIÓN CLÍNICA DE FACTORES DE RIESGO.	220201 - BELLAVISTA	PERSONA TAMIZADA	Muy Alta	2022	FISICO	40.00	40.00	40.00	40.00	40.00	40.00	40.00	40.00	40.00	40.00	40.00	40.00	480.00
						COSTEO S/	0.00	0.00	0.00	0.00	0.00	0.00	0.00	0.00	0.00	0.00	0.00	0.00	0.00
					2023	FISICO	40.00	40.00	40.00	40.00	40.00	40.00	40.00	40.00	40.00	40.00	40.00	40.00	480.00
						COSTEO S/	0.00	0.00	0.00	0.00	0.00	0.00	0.00	0.00	0.00	0.00	0.00	0.00	0.00
					2024	FISICO	40.00	40.00	40.00	40.00	40.00	40.00	40.00	40.00	40.00	40.00	40.00	40.00	480.00
						COSTEO S/	0.00	0.00	0.00	0.00	0.00	0.00	0.00	0.00	0.00	0.00	0.00	0.00	0.00
					2025	FISICO	40.00	40.00	40.00	40.00	40.00	40.00	40.00	40.00	40.00	40.00	40.00	40.00	480.00
						COSTEO S/	0.00	0.00	0.00	0.00	0.00	0.00	0.00	0.00	0.00	0.00	0.00	0.00	0.00
AOI00105900146	5001504 - PERSONAS DE 5 A 11 AÑOS CON VALORACIÓN CLÍNICA DE FACTORES DE RIESGO	220201 - BELLAVISTA	PERSONA TAMIZADA	Muy Alta	2022	FISICO	38.00	38.00	38.00	38.00	38.00	38.00	38.00	38.00	38.00	38.00	38.00	38.00	456.00
						COSTEO S/	0.00	0.00	0.00	0.00	0.00	0.00	0.00	0.00	0.00	0.00	0.00	0.00	0.00
					2023	FISICO	38.00	38.00	38.00	38.00	38.00	38.00	38.00	38.00	38.00	38.00	38.00	38.00	456.00
						COSTEO S/	0.00	0.00	0.00	0.00	0.00	0.00	0.00	0.00	0.00	0.00	0.00	0.00	0.00
					2024	FISICO	38.00	38.00	38.00	38.00	38.00	38.00	38.00	38.00	38.00	38.00	38.00	38.00	456.00
						COSTEO S/	0.00	0.00	0.00	0.00	0.00	0.00	0.00	0.00	0.00	0.00	0.00	0.00	0.00
					2025	FISICO	38.00	38.00	38.00	38.00	38.00	38.00	38.00	38.00	38.00	38.00	38.00	38.00	456.00
						COSTEO S/	0.00	0.00	0.00	0.00	0.00	0.00	0.00	0.00	0.00	0.00	0.00	0.00	0.00
AOI00105900147	5001505 - PERSONAS MAYORES DE 60 AÑOS CON VALORACION CLINICA DE FACTORES DE RIESGO Y TAMIZAJE LABORATORIAL	220201 - BELLAVISTA	ACCION	Muy Alta	2022	FISICO	48.00	48.00	48.00	48.00	48.00	48.00	48.00	48.00	48.00	48.00	48.00	48.00	576.00
						COSTEO S/	0.00	0.00	0.00	0.00	0.00	0.00	0.00	0.00	0.00	0.00	0.00	0.00	0.00
					2023	FISICO	48.00	48.00	48.00	48.00	48.00	48.00	48.00	48.00	48.00	48.00	48.00	48.00	576.00
						COSTEO S/	0.00	0.00	0.00	0.00	0.00	0.00	0.00	0.00	0.00	0.00	0.00	0.00	0.00
					2024	FISICO	48.00	48.00	48.00	48.00	48.00	48.00	48.00	48.00	48.00	48.00	48.00	48.00	576.00
						COSTEO S/	0.00	0.00	0.00	0.00	0.00	0.00	0.00	0.00	0.00	0.00	0.00	0.00	0.00
					2025	FISICO	48.00	48.00	48.00	48.00	48.00	48.00	48.00	48.00	48.00	48.00	48.00	48.00	576.00
						COSTEO S/	0.00	0.00	0.00	0.00	0.00	0.00	0.00	0.00	0.00	0.00	0.00	0.00	0.00
5001507 - PERSONAS DE 40 A 59 AÑOS CON		220201 - BELLAVISTA	PERSONA TAMIZADA	Muy Alta	2022	FISICO	58.00	58.00	58.00	58.00	58.00	58.00	58.00	58.00	58.00	58.00	58.00	58.00	696.00
						COSTEO	0.00	0.00	0.00	0.00	0.00	0.00	0.00	0.00	0.00	0.00	0.00	0.00	0.00

Documento Nro: 001-2021818368. Esta es una copia auténtica imprimible de un documento electrónico del GOBIERNO REGIONAL SAN MARTIN, generado en concordancia por lo dispuesto en la ley 27269. Autenticidad e integridad pueden ser contrastadas a través de la siguiente dirección web.

https://verificarfirma.regionsanmartin.gob.pe?codigo=e44290a7q89b7q434bqa947q72a55480913a&anex=312323

	VALORACIÓN CLÍNICA DE FACTORES DE RIESGO Y TAMIZAJE LABORATORIAL				2023	S/ FISICO	58.00	58.00	58.00	58.00	58.00	58.00	58.00	58.00	58.00	58.00	58.00	58.00	696.00
						S/ COSTEO	0.00	0.00	0.00	0.00	0.00	0.00	0.00	0.00	0.00	0.00	0.00	0.00	0.00
					2024	FISICO	58.00	58.00	58.00	58.00	58.00	58.00	58.00	58.00	58.00	58.00	58.00	58.00	696.00
						S/ COSTEO	0.00	0.00	0.00	0.00	0.00	0.00	0.00	0.00	0.00	0.00	0.00	0.00	0.00
					2025	FISICO	58.00	58.00	58.00	58.00	58.00	58.00	58.00	58.00	58.00	58.00	58.00	58.00	696.00
						S/ COSTEO	0.00	0.00	0.00	0.00	0.00	0.00	0.00	0.00	0.00	0.00	0.00	0.00	0.00
AOI00105900149	5001601 - MANEJO DE EMERGENCIA O URGENCIA HIPERTENSIVA	220201 - BELLAVISTA	PERSONA ATENDIDA	Muy Alta	2022	FISICO	14.00	14.00	14.00	14.00	14.00	14.00	14.00	14.00	14.00	14.00	14.00	14.00	168.00
						S/ COSTEO	5,415.91	5,415.91	7,697.91	5,415.91	5,415.91	5,415.91	5,415.91	5,415.91	5,415.91	5,415.91	5,415.91	5,415.99	67,273.00
					2023	FISICO	14.00	14.00	14.00	14.00	14.00	14.00	14.00	14.00	14.00	14.00	14.00	14.00	168.00
						S/ COSTEO	5,415.91	5,415.91	7,697.91	5,415.91	5,415.91	5,415.91	5,415.91	5,415.91	5,415.91	5,415.91	5,415.91	5,415.99	67,273.00
					2024	FISICO	14.00	14.00	14.00	14.00	14.00	14.00	14.00	14.00	14.00	14.00	14.00	14.00	168.00
						S/ COSTEO	5,415.91	5,415.91	7,697.91	5,415.91	5,415.91	5,415.91	5,415.91	5,415.91	5,415.91	5,415.91	5,415.91	5,415.99	67,273.00
					2025	FISICO	14.00	14.00	14.00	14.00	14.00	14.00	14.00	14.00	14.00	14.00	14.00	14.00	168.00
						S/ COSTEO	5,415.91	5,415.91	7,697.91	5,415.91	5,415.91	5,415.91	5,415.91	5,415.91	5,415.91	5,415.91	5,415.91	5,415.99	67,273.00
AOI00105900150	5001604 - PACIENTE HIPERTENSO DE NO ALTO RIESGO CONTROLADO	220201 - BELLAVISTA	PERSONA CONTROLADA	Muy Alta	2022	FISICO	10.00	10.00	10.00	10.00	10.00	10.00	10.00	10.00	10.00	10.00	10.00	10.00	120.00
						S/ COSTEO	0.00	0.00	0.00	0.00	0.00	0.00	0.00	0.00	0.00	0.00	0.00	0.00	0.00
					2023	FISICO	10.00	10.00	10.00	10.00	10.00	10.00	10.00	10.00	10.00	10.00	10.00	10.00	120.00
						S/ COSTEO	0.00	0.00	0.00	0.00	0.00	0.00	0.00	0.00	0.00	0.00	0.00	0.00	0.00
					2024	FISICO	10.00	10.00	10.00	10.00	10.00	10.00	10.00	10.00	10.00	10.00	10.00	10.00	120.00
						S/ COSTEO	0.00	0.00	0.00	0.00	0.00	0.00	0.00	0.00	0.00	0.00	0.00	0.00	0.00
					2025	FISICO	10.00	10.00	10.00	10.00	10.00	10.00	10.00	10.00	10.00	10.00	10.00	10.00	120.00
						S/ COSTEO	0.00	0.00	0.00	0.00	0.00	0.00	0.00	0.00	0.00	0.00	0.00	0.00	0.00
AOI00105900151	5001606 - PERSONAS HIPERTENSAS CON TRATAMIENTO ESPECIALIZADO	220201 - BELLAVISTA	PERSONA TRATADA	Muy Alta	2022	FISICO	10.00	10.00	10.00	10.00	10.00	10.00	10.00	10.00	10.00	10.00	10.00	10.00	120.00
						S/ COSTEO	0.00	0.00	0.00	0.00	0.00	0.00	0.00	0.00	0.00	0.00	0.00	0.00	0.00
					2023	FISICO	10.00	10.00	10.00	10.00	10.00	10.00	10.00	10.00	10.00	10.00	10.00	10.00	120.00
						S/ COSTEO	0.00	0.00	0.00	0.00	0.00	0.00	0.00	0.00	0.00	0.00	0.00	0.00	0.00
					2024	FISICO	10.00	10.00	10.00	10.00	10.00	10.00	10.00	10.00	10.00	10.00	10.00	10.00	120.00
						S/ COSTEO	0.00	0.00	0.00	0.00	0.00	0.00	0.00	0.00	0.00	0.00	0.00	0.00	0.00
					2025	FISICO	10.00	10.00	10.00	10.00	10.00	10.00	10.00	10.00	10.00	10.00	10.00	10.00	120.00
						S/ COSTEO	0.00	0.00	0.00	0.00	0.00	0.00	0.00	0.00	0.00	0.00	0.00	0.00	0.00
AOI00105900152	0068002 - EXAMEN ESTOMATOLOGICO	220201 - BELLAVISTA	PERSONA EXAMINADA	Muy Alta	2022	FISICO	220.00	220.00	220.00	220.00	220.00	220.00	220.00	220.00	220.00	220.00	220.00	220.00	2,640.00
						S/ COSTEO	6,264.08	6,264.08	6,264.08	6,264.08	6,264.08	14,471.08	6,264.08	6,264.08	6,264.08	6,264.08	6,264.08	6,264.12	83,376.00
					2023	FISICO	220.00	220.00	220.00	220.00	220.00	220.00	220.00	220.00	220.00	220.00	220.00	220.00	2,640.00
						S/ COSTEO	6,264.08	6,264.08	6,264.08	6,264.08	6,264.08	14,471.08	6,264.08	6,264.08	6,264.08	6,264.08	6,264.08	6,264.12	83,376.00
					2024	FISICO	220.00	220.00	220.00	220.00	220.00	220.00	220.00	220.00	220.00	220.00	220.00	220.00	2,640.00
						S/ COSTEO	6,264.08	6,264.08	6,264.08	6,264.08	6,264.08	14,471.08	6,264.08	6,264.08	6,264.08	6,264.08	6,264.08	6,264.12	83,376.00
					2025	FISICO	220.00	220.00	220.00	220.00	220.00	220.00	220.00	220.00	220.00	220.00	220.00	220.00	2,640.00
						S/ COSTEO	6,264.08	6,264.08	6,264.08	6,264.08	6,264.08	14,471.08	6,264.08	6,264.08	6,264.08	6,264.08	6,264.08	6,264.12	83,376.00
AOI00105900153	5000603 - APLICACION DEL FLUOR GEL	220201 - BELLAVISTA	ACCION	Muy Alta	2022	FISICO	220.00	220.00	220.00	220.00	220.00	220.00	220.00	220.00	220.00	220.00	220.00	220.00	2,640.00
						S/ COSTEO	0.00	0.00	0.00	0.00	0.00	0.00	0.00	0.00	0.00	0.00	0.00	0.00	0.00
					2023	FISICO	220.00	220.00	220.00	220.00	220.00	220.00	220.00	220.00	220.00	220.00	220.00	220.00	2,640.00
						S/ COSTEO	0.00	0.00	0.00	0.00	0.00	0.00	0.00	0.00	0.00	0.00	0.00	0.00	0.00
					2024	FISICO	220.00	220.00	220.00	220.00	220.00	220.00	220.00	220.00	220.00	220.00	220.00	220.00	2,640.00
						S/ COSTEO	0.00	0.00	0.00	0.00	0.00	0.00	0.00	0.00	0.00	0.00	0.00	0.00	0.00
					2025	FISICO	220.00	220.00	220.00	220.00	220.00	220.00	220.00	220.00	220.00	220.00	220.00	220.00	2,640.00
						S/ COSTEO	0.00	0.00	0.00	0.00	0.00	0.00	0.00	0.00	0.00	0.00	0.00	0.00	0.00
AOI00105900154	5000606 - PROFILAXIS DENTAL	220201 - BELLAVISTA	PERSONA PROTEGIDA	Muy Alta	2022	FISICO	220.00	220.00	220.00	220.00	220.00	220.00	220.00	220.00	220.00	220.00	220.00	220.00	2,640.00
						S/ COSTEO	0.00	0.00	0.00	0.00	0.00	0.00	0.00	0.00	0.00	0.00	0.00	0.00	0.00
					2023	FISICO	220.00	220.00	220.00	220.00	220.00	220.00	220.00	220.00	220.00	220.00	220.00	220.00	2,640.00
						S/ COSTEO	0.00	0.00	0.00	0.00	0.00	0.00	0.00	0.00	0.00	0.00	0.00	0.00	0.00
					2024	FISICO	220.00	220.00	220.00	220.00	220.00	220.00	220.00	220.00	220.00	220.00	220.00	220.00	2,640.00
						S/ COSTEO	0.00	0.00	0.00	0.00	0.00	0.00	0.00	0.00	0.00	0.00	0.00	0.00	0.00
					2025	FISICO	220.00	220.00	220.00	220.00	220.00	220.00	220.00	220.00	220.00	220.00	220.00	220.00	2,640.00
						S/ COSTEO	0.00	0.00	0.00	0.00	0.00	0.00	0.00	0.00	0.00	0.00	0.00	0.00	0.00
AOI00105900155	4398701 - POBLACION INFORMADA EN PREVENCION Y CONTROL DE LAS ENFERMEDADES NO TRANSMISIBLES POR MEDIOS MASIVOS DE COMUNICACION	220201 - BELLAVISTA	POBLACION	Muy Alta	2022	FISICO	1,335.00	1,335.00	1,335.00	1,335.00	1,335.00	1,335.00	1,335.00	1,335.00	1,335.00	1,335.00	1,335.00	1,335.00	16,020.00
						S/ COSTEO	9,688.83	9,688.83	9,688.83	9,688.83	9,688.83	9,688.83	9,688.83	9,688.83	9,688.83	9,688.83	9,688.83	9,688.87	116,266.00
					2023	FISICO	1,335.00	1,335.00	1,335.00	1,335.00	1,335.00	1,335.00	1,335.00	1,335.00	1,335.00	1,335.00	1,335.00	1,335.00	16,020.00
						S/ COSTEO	9,688.83	9,688.83	9,688.83	9,688.83	9,688.83	9,688.83	9,688.83	9,688.83	9,688.83	9,688.83	9,688.83	9,688.87	116,266.00
					2024	FISICO	1,335.00	1,335.00	1,335.00	1,335.00	1,335.00	1,335.00	1,335.00	1,335.00	1,335.00	1,335.00	1,335.00	1,335.00	16,020.00
						S/ COSTEO	9,688.83	9,688.83	9,688.83	9,688.83	9,688.83	9,688.83	9,688.83	9,688.83	9,688.83	9,688.83	9,688.83	9,688.87	116,266.00
					2025	FISICO	1,335.00	1,335.00	1,335.00	1,335.00	1,335.00	1,335.00	1,335.00	1,335.00	1,335.00	1,335.00	1,335.00	1,335.00	16,020.00
						S/ COSTEO	9,688.83	9,688.83	9,688.83	9,688.83	9,688.83	9,688.83	9,688.83	9,688.83	9,688.83	9,688.83	9,688.83	9,688.87	116,266.00
AOI00105900156	4398801 - FAMILIAS QUE RECIBEN SESIONES EDUCATIVAS Y DEMOSTRATIVAS EN PRÁCTICAS SALUDABLES FRENTE A LAS ENFERMEDADES NO TRASMISIBLES	220201 - BELLAVISTA	FAMILIA CAPACITADA	Muy Alta	2022	FISICO	84.00	84.00	84.00	84.00	84.00	84.00	84.00	84.00	84.00	84.00	84.00	87.00	1,011.00
						S/ COSTEO	8,131.08	8,131.08	10,070.08	8,131.08	8,131.08	8,131.08	8,131.08	8,131.08	8,131.08	8,131.08	8,131.08	8,131.12	99,512.00
					2023	FISICO	84.00	84.00	84.00	84.00	84.00	84.00	84.00	84.00	84.00	84.00	84.00	87.00	1,011.00
						S/ COSTEO	8,131.08	8,131.08	10,070.08	8,131.08	8,131.08	8,131.08	8,131.08	8,131.08	8,131.08	8,131.08	8,131.08	8,131.12	99,512.00
					2024	FISICO	84.00	84.00	84.00	84.00	84.00	84.00	84.00	84.00	84.00	84.00	84.00	87.00	1,011.00
						S/ COSTEO	8,131.08	8,131.08	10,070.08	8,131.08	8,131.08	8,131.08	8,131.08	8,131.08	8,131.08	8,131.08	8,131.08	8,131.12	99,512.00
					2025	FISICO	84.00	84.00	84.00	84.00	84.00	84.00	84.00	84.00	84.00	84.00	84.00	87.00	1,011.00
						S/ COSTEO	8,131.08	8,131.08	10,070.08	8,131.08	8,131.08	8,131.08	8,131.08	8,131.08	8,131.08	8,131.08	8,131.08	8,131.12	99,512.00
AOI00105900370	0215075 - TAMIZAJE CON PAPANICOLAOU PARA DETECCION DE CANCER DE CUELLO UTERINO	220201 - BELLAVISTA	PERSONA TAMIZADA	Muy Alta	2022	FISICO	56.00	56.00	56.00	56.00	56.00	56.00	56.00	56.00	56.00	56.00	56.00	56.00	672.00
						S/ COSTEO	0.00	0.00	47,927.50	0.00	2,693.00	47,927.50	0.00	0.00	47,927.50	0.00	0.00	47,927.50	194,403.00
					2023	FISICO	56.00	56.00	56.00	56.00	56.00	56.00	56.00	56.00	56.00	56.00	56.00	56.00	672.00
						S/ COSTEO	0.00	0.00	47,927.50	0.00	2,693.00	47,927.50	0.00	0.00	47,927.50	0.00	0.00	47,927.50	194,403.00
					2024	FISICO	56.00	56.00	56.00	56.00	56.00	56.00	56.00	56.00	56.00	56.00	56.00	56.00	672.00
						S/ COSTEO	0.00	0.00	47,927.50	0.00	2,693.00	47,927.50	0.00	0.00	47,927.50	0.00	0.00	47,927.50	194,403.00

Documento Nro: 001-2021818368. Esta es una copia auténtica imprimible de un documento electrónico del GOBIERNO REGIONAL SAN MARTÍN, generado en concordancia por lo dispuesto en la ley 27269. Autenticidad e integridad pueden ser contrastada a través de la siguiente dirección web.

https://verificarfirma.regionsanmartin.gob.pe?codigo=e44290a7q89b7q434bqa947q72a55480913a&anex=312323

					2025	FISICO	56.00	56.00	56.00	56.00	56.00	56.00	56.00	56.00	56.00	56.00	56.00	56.00	672.00
						COSTEO S/	0.00	0.00	47,927.50	0.00	2,693.00	47,927.50	0.00	0.00	47,927.50	0.00	0.00	47,927.50	194,403.00
AOI00105900428	0215072 - DOCENTES CAPACITADOS PARA LA PROMOCIÓN DE PRACTICAS Y ENTORNOS SALUDABLES PARA LA PREVENCIÓN DEL CÁNCER	220201 - BELLAVISTA	DOCENTE CAPACITADO	Muy Alta	2022	FISICO	0.00	0.00	0.00	20.00	0.00	0.00	0.00	0.00	0.00	0.00	0.00	0.00	20.00
						COSTEO S/	0.00	0.00	0.00	3,891.00	35,004.00	0.00	0.00	0.00	0.00	0.00	0.00	0.00	38,895.00
					2023	FISICO	0.00	0.00	0.00	20.00	0.00	0.00	0.00	0.00	0.00	0.00	0.00	0.00	20.00
						COSTEO S/	0.00	0.00	0.00	3,891.00	35,004.00	0.00	0.00	0.00	0.00	0.00	0.00	0.00	38,895.00
					2024	FISICO	0.00	0.00	0.00	20.00	0.00	0.00	0.00	0.00	0.00	0.00	0.00	0.00	20.00
						COSTEO S/	0.00	0.00	0.00	3,891.00	35,004.00	0.00	0.00	0.00	0.00	0.00	0.00	0.00	38,895.00
					2025	FISICO	0.00	0.00	0.00	20.00	0.00	0.00	0.00	0.00	0.00	0.00	0.00	0.00	20.00
						COSTEO S/	0.00	0.00	0.00	3,891.00	35,004.00	0.00	0.00	0.00	0.00	0.00	0.00	0.00	38,895.00
AOI00105900431	0044192 - MONITOREO, SUPERVISION, EVALUACION Y CONTROL DE PREVENCION Y CONTROL DEL CANCER	220201 - BELLAVISTA	MONITOREO	Muy Alta	2022	FISICO	0.00	0.00	1.00	0.00	0.00	1.00	0.00	1.00	0.00	0.00	1.00	0.00	4.00
						COSTEO S/	0.00	0.00	20,180.50	0.00	20,180.50	0.00	20,180.50	0.00	20,180.50	0.00	0.00	0.00	80,722.00
					2023	FISICO	0.00	0.00	1.00	0.00	0.00	1.00	0.00	1.00	0.00	0.00	1.00	0.00	4.00
						COSTEO S/	0.00	0.00	20,180.50	0.00	20,180.50	0.00	20,180.50	0.00	20,180.50	0.00	0.00	0.00	80,722.00
					2024	FISICO	0.00	0.00	1.00	0.00	0.00	1.00	0.00	1.00	0.00	0.00	1.00	0.00	4.00
						COSTEO S/	0.00	0.00	20,180.50	0.00	20,180.50	0.00	20,180.50	0.00	20,180.50	0.00	0.00	0.00	80,722.00
					2025	FISICO	0.00	0.00	1.00	0.00	0.00	1.00	0.00	1.00	0.00	0.00	1.00	0.00	4.00
						COSTEO S/	0.00	0.00	20,180.50	0.00	20,180.50	0.00	20,180.50	0.00	20,180.50	0.00	0.00	0.00	80,722.00
AOI00105900456	0215076 - TAMIZAJE CON INSPECCION VISUAL CON ACIDO ACETICO PARA DETECCION DE CANCER DE CUELLO UTERINO	220201 - BELLAVISTA	PERSONA TAMIZADA	Muy Alta	2022	FISICO	15.00	15.00	15.00	15.00	15.00	15.00	15.00	15.00	15.00	15.00	15.00	15.00	180.00
						COSTEO S/	0.00	0.00	0.00	0.00	4,506.00	0.00	0.00	0.00	0.00	0.00	0.00	0.00	4,506.00
					2023	FISICO	15.00	15.00	15.00	15.00	15.00	15.00	15.00	15.00	15.00	15.00	15.00	15.00	180.00
						COSTEO S/	0.00	0.00	0.00	0.00	4,506.00	0.00	0.00	0.00	0.00	0.00	0.00	0.00	4,506.00
					2024	FISICO	15.00	15.00	15.00	15.00	15.00	15.00	15.00	15.00	15.00	15.00	15.00	15.00	180.00
						COSTEO S/	0.00	0.00	0.00	0.00	4,506.00	0.00	0.00	0.00	0.00	0.00	0.00	0.00	4,506.00
					2025	FISICO	15.00	15.00	15.00	15.00	15.00	15.00	15.00	15.00	15.00	15.00	15.00	15.00	180.00
						COSTEO S/	0.00	0.00	0.00	0.00	4,506.00	0.00	0.00	0.00	0.00	0.00	0.00	0.00	4,506.00
AOI00105900627	5001101 - TAMIZAJE Y DETECCIÓN DE CATARATA MEDIANTE EXAMEN DE AGUDEZA VISUAL EN PRIMER Y SEGUNDO NIVEL DE ATENCIÓN	220201 - BELLAVISTA	PERSONA TAMIZADA	Muy Alta	2022	FISICO	87.00	86.00	87.00	87.00	87.00	87.00	87.00	87.00	87.00	87.00	87.00	87.00	1,043.00
						COSTEO S/	0.00	0.00	0.00	0.00	0.00	0.00	0.00	0.00	0.00	0.00	0.00	0.00	0.00
					2023	FISICO	87.00	86.00	87.00	87.00	87.00	87.00	87.00	87.00	87.00	87.00	87.00	87.00	1,043.00
						COSTEO S/	0.00	0.00	0.00	0.00	0.00	0.00	0.00	0.00	0.00	0.00	0.00	0.00	0.00
					2024	FISICO	87.00	86.00	87.00	87.00	87.00	87.00	87.00	87.00	87.00	87.00	87.00	87.00	1,043.00
						COSTEO S/	0.00	0.00	0.00	0.00	0.00	0.00	0.00	0.00	0.00	0.00	0.00	0.00	0.00
					2025	FISICO	87.00	86.00	87.00	87.00	87.00	87.00	87.00	87.00	87.00	87.00	87.00	87.00	1,043.00
						COSTEO S/	0.00	0.00	0.00	0.00	0.00	0.00	0.00	0.00	0.00	0.00	0.00	0.00	0.00
AOI00105900628	5001102 - EVALUACIÓN Y DESPISTAJE DE CATARATA	220201 - BELLAVISTA	PERSONA DIAGNOSTICADA	Muy Alta	2022	FISICO	5.00	5.00	5.00	5.00	5.00	5.00	5.00	5.00	5.00	5.00	5.00	5.00	60.00
						COSTEO S/	0.00	0.00	0.00	0.00	0.00	0.00	0.00	0.00	0.00	0.00	0.00	0.00	0.00
					2023	FISICO	5.00	5.00	5.00	5.00	5.00	5.00	5.00	5.00	5.00	5.00	5.00	5.00	60.00
						COSTEO S/	0.00	0.00	0.00	0.00	0.00	0.00	0.00	0.00	0.00	0.00	0.00	0.00	0.00
					2024	FISICO	5.00	5.00	5.00	5.00	5.00	5.00	5.00	5.00	5.00	5.00	5.00	5.00	60.00
						COSTEO S/	0.00	0.00	0.00	0.00	0.00	0.00	0.00	0.00	0.00	0.00	0.00	0.00	0.00
					2025	FISICO	5.00	5.00	5.00	5.00	5.00	5.00	5.00	5.00	5.00	5.00	5.00	5.00	60.00
						COSTEO S/	0.00	0.00	0.00	0.00	0.00	0.00	0.00	0.00	0.00	0.00	0.00	0.00	0.00
AOI00105900629	5001302 - EVALUACIÓN DE ERRORES REFRACTIVOS EN NIÑOS (AS) DE 3 A 11 AÑOS	220201 - BELLAVISTA	PERSONA DIAGNOSTICADA	Muy Alta	2022	FISICO	4.00	4.00	4.00	4.00	4.00	5.00	5.00	5.00	4.00	5.00	5.00	5.00	54.00
						COSTEO S/	0.00	0.00	0.00	0.00	0.00	0.00	0.00	0.00	0.00	0.00	0.00	0.00	0.00
					2023	FISICO	4.00	4.00	4.00	4.00	4.00	5.00	5.00	5.00	4.00	5.00	5.00	5.00	54.00
						COSTEO S/	0.00	0.00	0.00	0.00	0.00	0.00	0.00	0.00	0.00	0.00	0.00	0.00	0.00
					2024	FISICO	4.00	4.00	4.00	4.00	4.00	5.00	5.00	5.00	4.00	5.00	5.00	5.00	54.00
						COSTEO S/	0.00	0.00	0.00	0.00	0.00	0.00	0.00	0.00	0.00	0.00	0.00	0.00	0.00
					2025	FISICO	4.00	4.00	4.00	4.00	4.00	5.00	5.00	5.00	4.00	5.00	5.00	5.00	54.00
						COSTEO S/	0.00	0.00	0.00	0.00	0.00	0.00	0.00	0.00	0.00	0.00	0.00	0.00	0.00
AOI00105900630	5001306 - TAMIZAJE DE AGUDEZA VISUAL EN NIÑOS (AS) DE 3 A 11 AÑOS	220201 - BELLAVISTA	PERSONA TAMIZADA	Muy Alta	2022	FISICO	0.00	0.00	378.00	379.00	379.00	379.00	379.00	379.00	379.00	379.00	379.00	379.00	3,789.00
						COSTEO S/	0.00	0.00	0.00	0.00	0.00	0.00	0.00	0.00	0.00	0.00	0.00	0.00	0.00
					2023	FISICO	0.00	0.00	378.00	379.00	379.00	379.00	379.00	379.00	379.00	379.00	379.00	379.00	3,789.00
						COSTEO S/	0.00	0.00	0.00	0.00	0.00	0.00	0.00	0.00	0.00	0.00	0.00	0.00	0.00
					2024	FISICO	0.00	0.00	378.00	379.00	379.00	379.00	379.00	379.00	379.00	379.00	379.00	379.00	3,789.00
						COSTEO S/	0.00	0.00	0.00	0.00	0.00	0.00	0.00	0.00	0.00	0.00	0.00	0.00	0.00
					2025	FISICO	0.00	0.00	378.00	379.00	379.00	379.00	379.00	379.00	379.00	379.00	379.00	379.00	3,789.00
						COSTEO S/	0.00	0.00	0.00	0.00	0.00	0.00	0.00	0.00	0.00	0.00	0.00	0.00	0.00

OEI.17 - MEJORAR EL CONOCIMIENTO DEL RIESGO DE DESASTRES EN EL DEPARTAMENTO

AEI.17.01 - ASISTENCIA TÉCNICA EN GESTIÓN DE RIESGO DE DESASTRES DE MANERA INTEGRAL A LA POBLACIÓN

CODIGO	ACTIVIDAD OPERATIVA	UBIGEO	U.M.	PRIORIDAD	PERIODO MULTIANUAL	META	PROGRAMACION MENSUAL 01	02	03	04	05	06	07	08	09	10	11	12	TOTAL ANUAL
AOI00105900395	5004279 - MONITOREO,SUPERVISION Y EVALUACION DE PRODUCTOS Y ACTIVIDADES EN GESTION DE RIESGO DE DESASTRES	220201 - BELLAVISTA	MONITOREO	Muy Alta	2022	FISICO	0.00	0.00	1.00	1.00	0.00	0.00	1.00	1.00	1.00	0.00	0.00	0.00	5.00
						COSTEO S/	0.00	0.00	0.00	1,547.00	0.00	0.00	0.00	0.00	0.00	0.00	0.00	0.00	1,547.00
					2023	FISICO	0.00	0.00	1.00	1.00	0.00	0.00	1.00	1.00	1.00	0.00	0.00	0.00	5.00
						COSTEO S/	0.00	0.00	0.00	1,547.00	0.00	0.00	0.00	0.00	0.00	0.00	0.00	0.00	1,547.00
					2024	FISICO	0.00	0.00	1.00	1.00	0.00	0.00	1.00	1.00	1.00	0.00	0.00	0.00	5.00
						COSTEO S/	0.00	0.00	0.00	1,547.00	0.00	0.00	0.00	0.00	0.00	0.00	0.00	0.00	1,547.00
					2025	FISICO	0.00	0.00	1.00	1.00	0.00	0.00	1.00	1.00	1.00	0.00	0.00	0.00	5.00
						COSTEO S/	0.00	0.00	0.00	1,547.00	0.00	0.00	0.00	0.00	0.00	0.00	0.00	0.00	1,547.00
AOI00105900396	5005560 - DESARROLLO DE SIMULACROS EN GESTION REACTIVA	220201 - BELLAVISTA	SIMULACRO	Muy Alta	2022	FISICO	0.00	0.00	2.00	0.00	2.00	0.00	2.00	0.00	2.00	0.00	0.00	0.00	8.00
						COSTEO S/	0.00	0.00	0.00	0.00	7,827.00	0.00	0.00	0.00	0.00	0.00	0.00	0.00	7,827.00
					2023	FISICO	0.00	0.00	2.00	0.00	2.00	0.00	2.00	0.00	2.00	0.00	0.00	0.00	8.00
						COSTEO S/	0.00	0.00	0.00	0.00	7,827.00	0.00	0.00	0.00	0.00	0.00	0.00	0.00	7,827.00
					2024	FISICO	0.00	0.00	2.00	0.00	2.00	0.00	2.00	0.00	2.00	0.00	0.00	0.00	8.00
						COSTEO S/	0.00	0.00	0.00	0.00	7,827.00	0.00	0.00	0.00	0.00	0.00	0.00	0.00	7,827.00
					2025	FISICO	0.00	0.00	2.00	0.00	2.00	0.00	2.00	0.00	2.00	0.00	0.00	0.00	8.00
						COSTEO	0.00	0.00	0.00	0.00	7,827.00	0.00	0.00	0.00	0.00	0.00	0.00	0.00	7,827.00

Documento Nro: 001-2021818368. Esta es una copia auténtica imprimible de un documento electrónico del GOBIERNO REGIONAL SAN MARTÍN, generado en concordancia por lo dispuesto en la ley 27269. Autenticidad e integridad pueden ser contrastada a través de la siguiente dirección web.

https://verificarfirma.regionsanmartin.gob.pe?codigo=e44290a7q89b7q434bqa947q72a55480913a&anex=312323

					S/													
AOI00105900397	5005561 - IMPLEMENTACION DE BRIGADAS PARA LA ATENCION FRENTE A EMERGENCIAS Y DESASTRES	220201 - BELLAVISTA	ACCION	Muy Alta	2022	FISICO	0.00	0.00	0.00	0.00	2.00	0.00	0.00	0.00	0.00	0.00	0.00	0.00	2.00
						COSTEO S/	0.00	0.00	0.00	0.00	19,182.00	0.00	0.00	0.00	0.00	0.00	0.00	0.00	19,182.00
					2023	FISICO	0.00	0.00	0.00	0.00	2.00	0.00	0.00	0.00	0.00	0.00	0.00	0.00	2.00
						COSTEO S/	0.00	0.00	0.00	0.00	19,182.00	0.00	0.00	0.00	0.00	0.00	0.00	0.00	19,182.00
					2024	FISICO	0.00	0.00	0.00	0.00	2.00	0.00	0.00	0.00	0.00	0.00	0.00	0.00	2.00
						COSTEO S/	0.00	0.00	0.00	0.00	19,182.00	0.00	0.00	0.00	0.00	0.00	0.00	0.00	19,182.00
					2025	FISICO	0.00	0.00	0.00	0.00	2.00	0.00	0.00	0.00	0.00	0.00	0.00	0.00	2.00
						COSTEO S/	0.00	0.00	0.00	0.00	19,182.00	0.00	0.00	0.00	0.00	0.00	0.00	0.00	19,182.00
AOI00105900398	5005610 - ADMINISTRACION Y ALMACENAMIENTO DE INFRAESTRUCTURA MOVIL PARA LA ASISTENCIA FRENTE A EMERGENCIAS Y DESASTRES	220201 - BELLAVISTA	Infraestructura Movil	Muy Alta	2022	FISICO	0.00	0.00	0.00	0.00	1.00	0.00	0.00	0.00	0.00	0.00	0.00	0.00	1.00
						COSTEO S/	0.00	0.00	0.00	0.00	20,984.00	0.00	0.00	0.00	0.00	0.00	0.00	0.00	20,984.00
					2023	FISICO	0.00	0.00	0.00	0.00	1.00	0.00	0.00	0.00	0.00	0.00	0.00	0.00	1.00
						COSTEO S/	0.00	0.00	0.00	0.00	20,984.00	0.00	0.00	0.00	0.00	0.00	0.00	0.00	20,984.00
					2024	FISICO	0.00	0.00	0.00	0.00	1.00	0.00	0.00	0.00	0.00	0.00	0.00	0.00	1.00
						COSTEO S/	0.00	0.00	0.00	0.00	20,984.00	0.00	0.00	0.00	0.00	0.00	0.00	0.00	20,984.00
					2025	FISICO	0.00	0.00	0.00	0.00	1.00	0.00	0.00	0.00	0.00	0.00	0.00	0.00	1.00
						COSTEO S/	0.00	0.00	0.00	0.00	20,984.00	0.00	0.00	0.00	0.00	0.00	0.00	0.00	20,984.00
AOI00105900399	5005612 - DESARROLLO DE LOS CENTROS Y ESPACIOS DE MONITOREO DE EMERGENCIAS Y DESASTRES	220201 - BELLAVISTA	REPORTE TECNICO	Muy Alta	2022	FISICO	1.00	1.00	1.00	1.00	1.00	1.00	1.00	1.00	1.00	1.00	1.00	1.00	12.00
						COSTEO S/	0.00	0.00	0.00	0.00	0.00	21,596.00	0.00	0.00	0.00	0.00	0.00	0.00	21,596.00
					2023	FISICO	1.00	1.00	1.00	1.00	1.00	1.00	1.00	1.00	1.00	1.00	1.00	1.00	12.00
						COSTEO S/	0.00	0.00	0.00	0.00	0.00	21,596.00	0.00	0.00	0.00	0.00	0.00	0.00	21,596.00
					2024	FISICO	1.00	1.00	1.00	1.00	1.00	1.00	1.00	1.00	1.00	1.00	1.00	1.00	12.00
						COSTEO S/	0.00	0.00	0.00	0.00	0.00	21,596.00	0.00	0.00	0.00	0.00	0.00	0.00	21,596.00
					2025	FISICO	1.00	1.00	1.00	1.00	1.00	1.00	1.00	1.00	1.00	1.00	1.00	1.00	12.00
						COSTEO S/	0.00	0.00	0.00	0.00	0.00	21,596.00	0.00	0.00	0.00	0.00	0.00	0.00	21,596.00
AOI00105900400	5005580 - FORMACION Y CAPACITACION EN MATERIA DE GESTION DE RIESGO DE DESASTRES Y ADAPTACION AL CAMBIO CLIMATICO	220201 - BELLAVISTA	PERSONA CAPACITADA	Muy Alta	2022	FISICO	0.00	0.00	0.00	0.00	0.00	30.00	0.00	0.00	0.00	0.00	0.00	0.00	30.00
						COSTEO S/	0.00	0.00	0.00	0.00	0.00	4,000.00	0.00	0.00	0.00	0.00	0.00	0.00	4,000.00
					2023	FISICO	0.00	0.00	0.00	0.00	0.00	30.00	0.00	0.00	0.00	0.00	0.00	0.00	30.00
						COSTEO S/	0.00	0.00	0.00	0.00	0.00	4,000.00	0.00	0.00	0.00	0.00	0.00	0.00	4,000.00
					2024	FISICO	0.00	0.00	0.00	0.00	0.00	30.00	0.00	0.00	0.00	0.00	0.00	0.00	30.00
						COSTEO S/	0.00	0.00	0.00	0.00	0.00	4,000.00	0.00	0.00	0.00	0.00	0.00	0.00	4,000.00
					2025	FISICO	0.00	0.00	0.00	0.00	0.00	30.00	0.00	0.00	0.00	0.00	0.00	0.00	30.00
						COSTEO S/	0.00	0.00	0.00	0.00	0.00	4,000.00	0.00	0.00	0.00	0.00	0.00	0.00	4,000.00
AOI00105900401	5005583 - ORGANIZACION Y ENTRENAMIENTO DE COMUNIDADES EN HABILIDADES FRENTE AL RIESGO DE DESASTRES	220201 - BELLAVISTA	ORGANIZACION	Muy Alta	2022	FISICO	3.00	3.00	3.00	3.00	3.00	3.00	3.00	3.00	3.00	3.00	0.00	0.00	30.00
						COSTEO S/	0.00	0.00	9,328.00	0.00	0.00	0.00	0.00	0.00	0.00	0.00	0.00	0.00	9,328.00
					2023	FISICO	3.00	3.00	3.00	3.00	3.00	3.00	3.00	3.00	3.00	3.00	0.00	0.00	30.00
						COSTEO S/	0.00	0.00	9,328.00	0.00	0.00	0.00	0.00	0.00	0.00	0.00	0.00	0.00	9,328.00
					2024	FISICO	3.00	3.00	3.00	3.00	3.00	3.00	3.00	3.00	3.00	3.00	0.00	0.00	30.00
						COSTEO S/	0.00	0.00	9,328.00	0.00	0.00	0.00	0.00	0.00	0.00	0.00	0.00	0.00	9,328.00
					2025	FISICO	3.00	3.00	3.00	3.00	3.00	3.00	3.00	3.00	3.00	3.00	0.00	0.00	30.00
						COSTEO S/	0.00	0.00	9,328.00	0.00	0.00	0.00	0.00	0.00	0.00	0.00	0.00	0.00	9,328.00
AOI00105900402	0074001 - DESARROLLO DE ESTUDIOS DE VULNERABILIDAD Y RIESGO EN SERVICIOS PÚBLICOS	220201 - BELLAVISTA	ESTUDIO	Muy Alta	2022	FISICO	0.00	0.00	0.00	2.00	0.00	0.00	0.00	0.00	0.00	0.00	0.00	0.00	2.00
						COSTEO S/	0.00	0.00	0.00	954.00	0.00	0.00	0.00	0.00	0.00	0.00	0.00	0.00	954.00
					2023	FISICO	0.00	0.00	0.00	2.00	0.00	0.00	0.00	0.00	0.00	0.00	0.00	0.00	2.00
						COSTEO S/	0.00	0.00	0.00	954.00	0.00	0.00	0.00	0.00	0.00	0.00	0.00	0.00	954.00
					2024	FISICO	0.00	0.00	0.00	2.00	0.00	0.00	0.00	0.00	0.00	0.00	0.00	0.00	2.00
						COSTEO S/	0.00	0.00	0.00	954.00	0.00	0.00	0.00	0.00	0.00	0.00	0.00	0.00	954.00
					2025	FISICO	0.00	0.00	0.00	2.00	0.00	0.00	0.00	0.00	0.00	0.00	0.00	0.00	2.00
						COSTEO S/	0.00	0.00	0.00	954.00	0.00	0.00	0.00	0.00	0.00	0.00	0.00	0.00	954.00
AOI00105900403	5005585 - SEGURIDAD FISICO FUNCIONAL DE SERVICIOS PUBLICOS	220201 - BELLAVISTA	PLAN DE INTERVENCION	Muy Alta	2022	FISICO	0.00	0.00	0.00	1.00	0.00	0.00	0.00	0.00	0.00	0.00	0.00	0.00	1.00
						COSTEO S/	0.00	0.00	0.00	13,250.00	0.00	0.00	0.00	0.00	0.00	0.00	0.00	0.00	13,250.00
					2023	FISICO	0.00	0.00	0.00	1.00	0.00	0.00	0.00	0.00	0.00	0.00	0.00	0.00	1.00
						COSTEO S/	0.00	0.00	0.00	13,250.00	0.00	0.00	0.00	0.00	0.00	0.00	0.00	0.00	13,250.00
					2024	FISICO	0.00	0.00	0.00	1.00	0.00	0.00	0.00	0.00	0.00	0.00	0.00	0.00	1.00
						COSTEO S/	0.00	0.00	0.00	13,250.00	0.00	0.00	0.00	0.00	0.00	0.00	0.00	0.00	13,250.00
					2025	FISICO	0.00	0.00	0.00	1.00	0.00	0.00	0.00	0.00	0.00	0.00	0.00	0.00	1.00
						COSTEO S/	0.00	0.00	0.00	13,250.00	0.00	0.00	0.00	0.00	0.00	0.00	0.00	0.00	13,250.00
AOI00105900501	5004280 - DESARROLLO DE INSTRUMENTOS ESTRATEGICOS PARA LA GESTION DEL RIESGO DE DESASTRES	220201 - BELLAVISTA	INSTRUMENTOS	Muy Alta	2022	FISICO	0.00	0.00	0.00	1.00	0.00	0.00	0.00	0.00	0.00	0.00	0.00	0.00	1.00
						COSTEO S/	0.00	0.00	0.00	1,060.00	0.00	0.00	0.00	0.00	0.00	0.00	0.00	0.00	1,060.00
					2023	FISICO	0.00	0.00	0.00	1.00	0.00	0.00	0.00	0.00	0.00	0.00	0.00	0.00	1.00
						COSTEO S/	0.00	0.00	0.00	1,060.00	0.00	0.00	0.00	0.00	0.00	0.00	0.00	0.00	1,060.00
					2024	FISICO	0.00	0.00	0.00	1.00	0.00	0.00	0.00	0.00	0.00	0.00	0.00	0.00	1.00
						COSTEO S/	0.00	0.00	0.00	1,060.00	0.00	0.00	0.00	0.00	0.00	0.00	0.00	0.00	1,060.00
					2025	FISICO	0.00	0.00	0.00	1.00	0.00	0.00	0.00	0.00	0.00	0.00	0.00	0.00	1.00
						COSTEO S/	0.00	0.00	0.00	1,060.00	0.00	0.00	0.00	0.00	0.00	0.00	0.00	0.00	1,060.00

COSTEO TOTAL AÑO 2022 S/	33,619,855.16
COSTEO TOTAL AÑO 2023 S/	33,619,855.16
COSTEO TOTAL AÑO 2024 S/	33,619,855.16
COSTEO TOTAL AÑO 2025 S/	33,619,855.16

U.M. = Unidad de Medida

FIRMA

Documento Nro: 001-2021818368. Esta es una copia auténtica imprimible de un documento electrónico del GOBIERNO REGIONAL SAN MARTÍN, generado en concordancia por lo dispuesto en la ley 27269. Autenticidad e integridad pueden ser contrastada a través de la siguiente dirección web.

https://verificarfirma.regionsanmartin.gob.pe?codigo=e44290a7q89b7q434bqa947q72a55480913a&anex=312323

Anexo B-4
PLAN OPERATIVO INSTITUCIONAL MULTIANUAL CON PROGRAMACIÓN FÍSICA Y COSTEO (Elaborado)
Año : 2022 - 2025

Periodo POI Multianual	2022 - 2025
Nivel de Gobierno	R - GOBIERNOS REGIONALES
Sector	99 - GOBIERNOS REGIONALES
Pliego	459 - GOBIERNO REGIONAL DEL DEPARTAMENTO DE SAN MARTIN
Unidad Ejecutora	001060 - REGION SAN MARTIN-SALUD ALTO HUALLAGA

CENTRO DE COSTO: 403.01.02 - DIRECCIÓN DE PLANEAMIENTO, PRESUPUESTO Y ADMINISTRACIÓN

OEI.09 - Fortalecer la gestión institucional.
AEI.09.02 - GESTIÓN DE LA INVERSIÓN PÚBLICA Y PRIVADA EN BENEFICIO DE LA POBLACIÓN

CODIGO	ACTIVIDAD OPERATIVA	UBIGEO	U.M.	PRIORIDAD	PERIODO MULTIANUAL	META	PROGRAMACION MENSUAL 01	02	03	04	05	06	07	08	09	10	11	12	TOTAL ANUAL
AOI00106000201	ACTIVIDADES DE DESARROLLO DE COMPETENCIAS PARA LA GESTIÓN	221001 - TOCACHE	INFORME	Muy Alta	2022	FISICO	4.00	4.00	3.00	4.00	4.00	3.00	4.00	4.00	3.00	4.00	4.00	3.00	44.00
						COSTEO S/	9,627.00	9,627.00	9,628.00	9,628.00	9,628.00	9,628.00	9,628.00	9,628.00	9,628.00	9,628.00	9,628.00	9,628.00	115,534.00
					2023	FISICO	4.00	4.00	3.00	4.00	4.00	3.00	4.00	4.00	3.00	4.00	4.00	3.00	44.00
						COSTEO S/	9,627.00	9,627.00	9,628.00	9,628.00	9,628.00	9,628.00	9,628.00	9,628.00	9,628.00	9,628.00	9,628.00	9,628.00	115,534.00
					2024	FISICO	4.00	4.00	3.00	4.00	4.00	3.00	4.00	4.00	3.00	4.00	4.00	3.00	44.00
						COSTEO S/	9,627.00	9,627.00	9,628.00	9,628.00	9,628.00	9,628.00	9,628.00	9,628.00	9,628.00	9,628.00	9,628.00	9,628.00	115,534.00
					2025	FISICO	4.00	4.00	3.00	4.00	4.00	3.00	4.00	4.00	3.00	4.00	4.00	3.00	44.00
						COSTEO S/	9,627.00	9,627.00	9,628.00	9,628.00	9,628.00	9,628.00	9,628.00	9,628.00	9,628.00	9,628.00	9,628.00	9,628.00	115,534.00
AOI00106000207	ACCIONES ADMINISTRATIVAS PARA LA ADQUISICIÓN Y RECEPCIÓN DE BIENES Y SERVICIOS REQUERIDOS PARA EL FUNCIONAMIENTO DE LA OGESS	221001 - TOCACHE	BENEFICIARIO	Muy Alta	2022	FISICO	2.00	3.00	3.00	3.00	3.00	3.00	3.00	3.00	3.00	3.00	3.00	3.00	35.00
						COSTEO S/	27,896.00	27,896.00	27,896.00	27,896.00	27,896.00	27,897.00	27,897.00	27,897.00	27,897.00	27,897.00	27,897.00	27,897.00	334,759.00
					2023	FISICO	2.00	3.00	3.00	3.00	3.00	3.00	3.00	3.00	3.00	3.00	3.00	3.00	35.00
						COSTEO S/	27,896.00	27,896.00	27,896.00	27,896.00	27,896.00	27,897.00	27,897.00	27,897.00	27,897.00	27,897.00	27,897.00	27,897.00	334,759.00
					2024	FISICO	2.00	3.00	3.00	3.00	3.00	3.00	3.00	3.00	3.00	3.00	3.00	3.00	35.00
						COSTEO S/	27,896.00	27,896.00	27,896.00	27,896.00	27,896.00	27,897.00	27,897.00	27,897.00	27,897.00	27,897.00	27,897.00	27,897.00	334,759.00
					2025	FISICO	2.00	3.00	3.00	3.00	3.00	3.00	3.00	3.00	3.00	3.00	3.00	3.00	35.00
						COSTEO S/	27,896.00	27,896.00	27,896.00	27,896.00	27,896.00	27,897.00	27,897.00	27,897.00	27,897.00	27,897.00	27,897.00	27,897.00	334,759.00
AOI00106000551	PREVENCIÓN, CONTROL, DIAGNOSTICO Y TRATAMIENTO DEL COVID	221001 - TOCACHE	ATENCION	Muy Alta	2022	FISICO	0.00	0.00	0.00	0.00	0.00	1.00	0.00	0.00	0.00	0.00	0.00	0.00	1.00
						COSTEO S/	163,361.00	163,361.00	163,362.00	163,362.00	163,362.00	163,362.00	163,362.00	163,362.00	163,362.00	163,362.00	163,362.00	163,362.00	1,960,342.00
					2023	FISICO	0.00	0.00	0.00	0.00	0.00	1.00	0.00	0.00	0.00	0.00	0.00	0.00	1.00
						COSTEO S/	163,361.00	163,361.00	163,362.00	163,362.00	163,362.00	163,362.00	163,362.00	163,362.00	163,362.00	163,362.00	163,362.00	163,362.00	1,960,342.00
					2024	FISICO	0.00	0.00	0.00	0.00	0.00	1.00	0.00	0.00	0.00	0.00	0.00	0.00	1.00
						COSTEO S/	163,361.00	163,361.00	163,362.00	163,362.00	163,362.00	163,362.00	163,362.00	163,362.00	163,362.00	163,362.00	163,362.00	163,362.00	1,960,342.00
					2025	FISICO	0.00	0.00	0.00	0.00	0.00	1.00	0.00	0.00	0.00	0.00	0.00	0.00	1.00
						COSTEO S/	163,361.00	163,361.00	163,362.00	163,362.00	163,362.00	163,362.00	163,362.00	163,362.00	163,362.00	163,362.00	163,362.00	163,362.00	1,960,342.00
AOI00106000552	MANTENIMIENTO PARA EQUIPOS E INFRAESTRUCTURA HOSPITALARIA	221001 - TOCACHE	ESTABLECIMIENTO DE SALUD	Muy Alta	2022	FISICO	0.00	0.00	0.00	0.00	0.00	0.00	1.00	0.00	0.00	0.00	0.00	0.00	1.00
						COSTEO S/	2,517,177.00	2,517,177.00	2,517,177.00	2,724,717.00	2,517,177.00	2,517,177.00	2,517,178.00	2,517,178.00	2,517,178.00	2,517,178.00	2,517,178.00	2,517,178.00	30,413,670.00
					2023	FISICO	0.00	0.00	0.00	0.00	0.00	0.00	1.00	0.00	0.00	0.00	0.00	0.00	1.00
						COSTEO S/	2,517,177.00	2,517,177.00	2,517,177.00	2,724,717.00	2,517,177.00	2,517,177.00	2,517,178.00	2,517,178.00	2,517,178.00	2,517,178.00	2,517,178.00	2,517,178.00	30,413,670.00
					2024	FISICO	0.00	0.00	0.00	0.00	0.00	0.00	1.00	0.00	0.00	0.00	0.00	0.00	1.00
						COSTEO S/	2,517,177.00	2,517,177.00	2,517,177.00	2,724,717.00	2,517,177.00	2,517,177.00	2,517,178.00	2,517,178.00	2,517,178.00	2,517,178.00	2,517,178.00	2,517,178.00	30,413,670.00
					2025	FISICO	0.00	0.00	0.00	0.00	0.00	0.00	1.00	0.00	0.00	0.00	0.00	0.00	1.00
						COSTEO S/	2,517,177.00	2,517,177.00	2,517,177.00	2,724,717.00	2,517,177.00	2,517,177.00	2,517,178.00	2,517,178.00	2,517,178.00	2,517,178.00	2,517,178.00	2,517,178.00	30,413,670.00

CENTRO DE COSTO: 403.01.03 - DIRECCIÓN DE DESARROLLO DE RECURSOS HUMANOS

OEI.09 - Fortalecer la gestión institucional.
AEI.09.02 - GESTIÓN DE LA INVERSIÓN PÚBLICA Y PRIVADA EN BENEFICIO DE LA POBLACIÓN

CODIGO	ACTIVIDAD OPERATIVA	UBIGEO	U.M.	PRIORIDAD	PERIODO MULTIANUAL	META	PROGRAMACION MENSUAL 01	02	03	04	05	06	07	08	09	10	11	12	TOTAL ANUAL
AOI00106000199	ACTIVIDADES DE DESARROLLO DE COMPETENCIAS PARA LA GESTIÓN ASISTENCIAL Y ADMINISTRATIVA	221001 - TOCACHE	INFORME	Muy Alta	2022	FISICO	1.00	1.00	1.00	1.00	1.00	1.00	1.00	1.00	1.00	1.00	1.00	1.00	12.00
						COSTEO S/	1,128.00	1,128.00	1,128.00	1,128.00	1,128.00	1,129.00	1,129.00	1,129.00	1,129.00	1,129.00	1,129.00	1,129.00	13,543.00
					2023	FISICO	1.00	1.00	1.00	1.00	1.00	1.00	1.00	1.00	1.00	1.00	1.00	1.00	12.00
						COSTEO S/	1,128.00	1,128.00	1,128.00	1,128.00	1,128.00	1,129.00	1,129.00	1,129.00	1,129.00	1,129.00	1,129.00	1,129.00	13,543.00
					2024	FISICO	1.00	1.00	1.00	1.00	1.00	1.00	1.00	1.00	1.00	1.00	1.00	1.00	12.00
						COSTEO S/	1,128.00	1,128.00	1,128.00	1,128.00	1,128.00	1,129.00	1,129.00	1,129.00	1,129.00	1,129.00	1,129.00	1,129.00	13,543.00
					2025	FISICO	1.00	1.00	1.00	1.00	1.00	1.00	1.00	1.00	1.00	1.00	1.00	1.00	12.00
						COSTEO S/	1,128.00	1,128.00	1,128.00	1,128.00	1,128.00	1,129.00	1,129.00	1,129.00	1,129.00	1,129.00	1,129.00	1,129.00	13,543.00
AOI00106000200	ACTIVIDADES DE DESARROLLO DE COMPETENCIAS PARA LA GESTION ASISTENCIAL Y ADMINISTRATIVA	221001 - TOCACHE	PLANILLA	Muy Alta	2022	FISICO	1.00	1.00	1.00	1.00	1.00	1.00	1.00	1.00	1.00	1.00	1.00	1.00	12.00
						COSTEO S/	13,977.00	13,978.00	13,978.00	13,978.00	13,978.00	13,978.00	13,978.00	13,978.00	13,978.00	13,978.00	13,978.00	13,978.00	167,735.00
					2023	FISICO	1.00	1.00	1.00	1.00	1.00	1.00	1.00	1.00	1.00	1.00	1.00	1.00	12.00
						COSTEO S/	13,977.00	13,978.00	13,978.00	13,978.00	13,978.00	13,978.00	13,978.00	13,978.00	13,978.00	13,978.00	13,978.00	13,978.00	167,735.00
					2024	FISICO	1.00	1.00	1.00	1.00	1.00	1.00	1.00	1.00	1.00	1.00	1.00	1.00	12.00
						COSTEO S/	13,977.00	13,978.00	13,978.00	13,978.00	13,978.00	13,978.00	13,978.00	13,978.00	13,978.00	13,978.00	13,978.00	13,978.00	167,735.00
					2025	FISICO	1.00	1.00	1.00	1.00	1.00	1.00	1.00	1.00	1.00	1.00	1.00	1.00	12.00
						COSTEO S/	13,977.00	13,978.00	13,978.00	13,978.00	13,978.00	13,978.00	13,978.00	13,978.00	13,978.00	13,978.00	13,978.00	13,978.00	167,735.00
AOI00106000211	ACCIONES DE EVALUACIÓN DE DESEMPEÑO DEL PERSONAL	221001 - TOCACHE	DOCUMENTO	Muy Alta	2022	FISICO	1.00	1.00	1.00	1.00	1.00	1.00	1.00	1.00	1.00	1.00	1.00	1.00	12.00
						COSTEO S/	99,240.00	99,240.00	99,240.00	99,240.00	99,241.00	99,241.00	99,241.00	99,241.00	99,241.00	99,243.00	99,243.00	99,243.00	1,190,894.00
					2023	FISICO	1.00	1.00	1.00	1.00	1.00	1.00	1.00	1.00	1.00	1.00	1.00	1.00	12.00
						COSTEO S/	99,240.00	99,240.00	99,240.00	99,240.00	99,241.00	99,241.00	99,241.00	99,241.00	99,241.00	99,243.00	99,243.00	99,243.00	1,190,894.00
					2024	FISICO	1.00	1.00	1.00	1.00	1.00	1.00	1.00	1.00	1.00	1.00	1.00	1.00	12.00
						COSTEO S/	99,240.00	99,240.00	99,240.00	99,240.00	99,241.00	99,241.00	99,241.00	99,241.00	99,241.00	99,243.00	99,243.00	99,243.00	1,190,894.00
					2025	FISICO	1.00	1.00	1.00	1.00	1.00	1.00	1.00	1.00	1.00	1.00	1.00	1.00	12.00
						COSTEO S/	99,240.00	99,240.00	99,240.00	99,240.00	99,241.00	99,241.00	99,241.00	99,241.00	99,241.00	99,243.00	99,243.00	99,243.00	1,190,894.00

CENTRO DE COSTO: 403.01.04 - DIRECCIÓN DE GESTIÓN SANITARIA

OEI.09 - Fortalecer la gestión institucional.
AEI.09.02 - GESTIÓN DE LA INVERSIÓN PÚBLICA Y PRIVADA EN BENEFICIO DE LA POBLACIÓN

CODIGO	ACTIVIDAD OPERATIVA	UBIGEO	U.M.	PRIORIDAD	PERIODO MULTIANUAL	META	PROGRAMACION MENSUAL 01	02	03	04	05	06	07	08	09	10	11	12	TOTAL ANUAL

Documento Nro: 001-2021818368. Esta es una copia auténtica imprimible de un documento electrónico del GOBIERNO REGIONAL SAN MARTÍN, generado en concordancia por lo dispuesto en la ley 27269. Autenticidad e integridad pueden ser contrastada a través de la siguiente dirección web:
https://verificarfirma.regionsanmartin.gob.pe?codigo=e44290a7q89b7q434bqa947q72a55480913a&anex=312323

AOI00106000205	ACTIVIDADES DE DESARROLLO DE COMPETENCIA PARA LA GESTION	221001 - TOCACHE	ATENCION	Muy Alta	2022	FISICO	1.00	1.00	1.00	1.00	1.00	1.00	1.00	1.00	1.00	1.00	1.00	1.00	12.00
						COSTEO S/	27,879.00	27,880.00	27,880.00	27,880.00	27,880.00	27,880.00	27,880.00	27,881.00	27,881.00	27,881.00	27,881.00	27,881.00	334,564.00
					2023	FISICO	1.00	1.00	1.00	1.00	1.00	1.00	1.00	1.00	1.00	1.00	1.00	1.00	12.00
						COSTEO S/	27,879.00	27,880.00	27,880.00	27,880.00	27,880.00	27,880.00	27,880.00	27,881.00	27,881.00	27,881.00	27,881.00	27,881.00	334,564.00
					2024	FISICO	1.00	1.00	1.00	1.00	1.00	1.00	1.00	1.00	1.00	1.00	1.00	1.00	12.00
						COSTEO S/	27,879.00	27,880.00	27,880.00	27,880.00	27,880.00	27,880.00	27,880.00	27,881.00	27,881.00	27,881.00	27,881.00	27,881.00	334,564.00
					2025	FISICO	1.00	1.00	1.00	1.00	1.00	1.00	1.00	1.00	1.00	1.00	1.00	1.00	12.00
						COSTEO S/	27,879.00	27,880.00	27,880.00	27,880.00	27,880.00	27,880.00	27,880.00	27,881.00	27,881.00	27,881.00	27,881.00	27,881.00	334,564.00
AOI00106000206	ACCIONES DE PLANEAMIENTO Y PROGRAMACIÓN OPERATIVA DE LA GESTIÓN SANITARIA	221001 - TOCACHE	ACCION	Muy Alta	2022	FISICO	1.00	1.00	1.00	1.00	1.00	1.00	1.00	1.00	1.00	1.00	1.00	1.00	12.00
						COSTEO S/	17,030.00	17,030.00	17,030.00	17,030.00	17,030.00	17,030.00	17,030.00	17,031.00	17,031.00	17,031.00	17,031.00	17,031.00	204,365.00
					2023	FISICO	1.00	1.00	1.00	1.00	1.00	1.00	1.00	1.00	1.00	1.00	1.00	1.00	12.00
						COSTEO S/	17,030.00	17,030.00	17,030.00	17,030.00	17,030.00	17,030.00	17,030.00	17,031.00	17,031.00	17,031.00	17,031.00	17,031.00	204,365.00
					2024	FISICO	1.00	1.00	1.00	1.00	1.00	1.00	1.00	1.00	1.00	1.00	1.00	1.00	12.00
						COSTEO S/	17,030.00	17,030.00	17,030.00	17,030.00	17,030.00	17,030.00	17,030.00	17,031.00	17,031.00	17,031.00	17,031.00	17,031.00	204,365.00
					2025	FISICO	1.00	1.00	1.00	1.00	1.00	1.00	1.00	1.00	1.00	1.00	1.00	1.00	12.00
						COSTEO S/	17,030.00	17,030.00	17,030.00	17,030.00	17,030.00	17,030.00	17,030.00	17,031.00	17,031.00	17,031.00	17,031.00	17,031.00	204,365.00
AOI00106000212	MEJORAMIENTO DE LA OFERTA DE LOS SERVICIOS DE SALUD	221001 - TOCACHE	DOCUMENTO	Muy Alta	2022	FISICO	2.00	3.00	3.00	3.00	3.00	3.00	3.00	3.00	3.00	3.00	3.00	2.00	34.00
						COSTEO S/	5,000.00	5,000.00	5,000.00	5,000.00	5,000.00	5,000.00	5,000.00	5,000.00	5,000.00	5,000.00	5,000.00	5,000.00	60,000.00
					2023	FISICO	2.00	3.00	3.00	3.00	3.00	3.00	3.00	3.00	3.00	3.00	3.00	2.00	34.00
						COSTEO S/	5,000.00	5,000.00	5,000.00	5,000.00	5,000.00	5,000.00	5,000.00	5,000.00	5,000.00	5,000.00	5,000.00	5,000.00	60,000.00
					2024	FISICO	2.00	3.00	3.00	3.00	3.00	3.00	3.00	3.00	3.00	3.00	3.00	2.00	34.00
						COSTEO S/	5,000.00	5,000.00	5,000.00	5,000.00	5,000.00	5,000.00	5,000.00	5,000.00	5,000.00	5,000.00	5,000.00	5,000.00	60,000.00
					2025	FISICO	2.00	3.00	3.00	3.00	3.00	3.00	3.00	3.00	3.00	3.00	3.00	2.00	34.00
						COSTEO S/	5,000.00	5,000.00	5,000.00	5,000.00	5,000.00	5,000.00	5,000.00	5,000.00	5,000.00	5,000.00	5,000.00	5,000.00	60,000.00
AOI00106000213	MANTENIMIENTO Y REPARACION DE EQUIPO	221001 - TOCACHE	EQUIPO	Muy Alta	2022	FISICO	2.00	3.00	3.00	3.00	3.00	3.00	3.00	3.00	3.00	3.00	3.00	2.00	34.00
						COSTEO S/	0.00	0.00	7,500.00	0.00	0.00	7,500.00	0.00	0.00	7,500.00	0.00	7,500.00	0.00	30,000.00
					2023	FISICO	2.00	3.00	3.00	3.00	3.00	3.00	3.00	3.00	3.00	3.00	3.00	2.00	34.00
						COSTEO S/	0.00	0.00	7,500.00	0.00	0.00	7,500.00	0.00	0.00	7,500.00	0.00	7,500.00	0.00	30,000.00
					2024	FISICO	2.00	3.00	3.00	3.00	3.00	3.00	3.00	3.00	3.00	3.00	3.00	2.00	34.00
						COSTEO S/	0.00	0.00	7,500.00	0.00	0.00	7,500.00	0.00	0.00	7,500.00	0.00	7,500.00	0.00	30,000.00
					2025	FISICO	2.00	3.00	3.00	3.00	3.00	3.00	3.00	3.00	3.00	3.00	3.00	2.00	34.00
						COSTEO S/	0.00	0.00	7,500.00	0.00	0.00	7,500.00	0.00	0.00	7,500.00	0.00	7,500.00	0.00	30,000.00

CENTRO DE COSTO: 403.02 - RISS ALTO HUALLGA: PROVINCIA TOCACHE

OEI.04 - MEJORAR EL ACCESO A UNA CARTERA DE SERVICIOS DE SALUD ALINEADA A LAS NECESIDADES Y CARACTÍSTICAS SANITARIAS DE LA POBLACIÓN

AEI.04.01 - SERVICIOS DE SALUD CON CAPACIDAD RESOLUTIVA MEJORADA EN BENEFICIO DE LA POBLACIÓN

CODIGO	ACTIVIDAD OPERATIVA	UBIGEO	U.M.	PRIORIDAD	PERIODO MULTIANUAL	META	PROGRAMACION MENSUAL 01	02	03	04	05	06	07	08	09	10	11	12	TOTAL ANUAL
AOI00106000412	5002824 - ATENCION AMBULATORIA DE URGENCIAS (PRIORIDAD III O IV) EN MODULOS HOSPITLARIOS DIFERENCIADOS AUTORIZADOS	221001 - TOCACHE	ATENCION	Muy Alta	2022	FISICO	125.00	125.00	125.00	125.00	125.00	125.00	125.00	125.00	125.00	125.00	125.00	125.00	1,500.00
						COSTEO S/	19,158.00	19,158.00	24,158.00	24,158.00	24,158.00	24,158.00	24,158.00	24,158.00	24,158.00	24,159.00	24,159.00	24,159.00	279,899.00
					2023	FISICO	125.00	125.00	125.00	125.00	125.00	125.00	125.00	125.00	125.00	125.00	125.00	125.00	1,500.00
						COSTEO S/	19,158.00	19,158.00	24,158.00	24,158.00	24,158.00	24,158.00	24,158.00	24,158.00	24,158.00	24,159.00	24,159.00	24,159.00	279,899.00
					2024	FISICO	125.00	125.00	125.00	125.00	125.00	125.00	125.00	125.00	125.00	125.00	125.00	125.00	1,500.00
						COSTEO S/	19,158.00	19,158.00	24,158.00	24,158.00	24,158.00	24,158.00	24,158.00	24,158.00	24,158.00	24,159.00	24,159.00	24,159.00	279,899.00
					2025	FISICO	125.00	125.00	125.00	125.00	125.00	125.00	125.00	125.00	125.00	125.00	125.00	125.00	1,500.00
						COSTEO S/	19,158.00	19,158.00	24,158.00	24,158.00	24,158.00	24,158.00	24,158.00	24,158.00	24,158.00	24,159.00	24,159.00	24,159.00	279,899.00
AOI00106000413	5005901 - ATENCION DE TRIAJE	221001 - TOCACHE	ATENCION	Muy Alta	2022	FISICO	300.00	300.00	300.00	300.00	300.00	300.00	300.00	300.00	300.00	300.00	300.00	300.00	3,600.00
						COSTEO S/	38,060.00	38,060.00	38,060.00	38,060.00	38,060.00	38,060.00	38,060.00	38,061.00	38,061.00	38,061.00	38,061.00	38,061.00	456,725.00
					2023	FISICO	100.00	100.00	100.00	100.00	100.00	100.00	100.00	100.00	100.00	100.00	100.00	100.00	1,200.00
						COSTEO S/	38,060.00	38,060.00	38,060.00	38,060.00	38,060.00	38,060.00	38,060.00	38,061.00	38,061.00	38,061.00	38,061.00	38,061.00	456,725.00
					2024	FISICO	100.00	100.00	100.00	100.00	100.00	100.00	100.00	100.00	100.00	100.00	100.00	100.00	1,200.00
						COSTEO S/	38,060.00	38,060.00	38,060.00	38,060.00	38,060.00	38,060.00	38,060.00	38,061.00	38,061.00	38,061.00	38,061.00	38,061.00	456,725.00
					2025	FISICO	100.00	100.00	100.00	100.00	100.00	100.00	100.00	100.00	100.00	100.00	100.00	100.00	1,200.00
						COSTEO S/	38,060.00	38,060.00	38,060.00	38,060.00	38,060.00	38,060.00	38,060.00	38,061.00	38,061.00	38,061.00	38,061.00	38,061.00	456,725.00
AOI00106000553	5005145 - MONITOREO, SUPERVISION, EVALUACION Y CONTROL DEL PROGRAMA PRESUPUESTAL	221001 - TOCACHE	INFORME	Muy Alta	2022	FISICO	1.00	1.00	2.00	1.00	2.00	3.00	1.00	1.00	2.00	1.00	2.00	3.00	20.00
						COSTEO S/	0.00	0.00	0.00	0.00	0.00	0.00	0.00	0.00	0.00	0.00	0.00	0.00	0.00
					2023	FISICO	0.00	0.00	1.00	0.00	0.00	1.00	1.00	0.00	1.00	0.00	0.00	2.00	6.00
						COSTEO S/	0.00	0.00	0.00	0.00	0.00	0.00	0.00	0.00	0.00	0.00	0.00	0.00	0.00
					2024	FISICO	0.00	0.00	1.00	0.00	0.00	1.00	1.00	0.00	1.00	0.00	0.00	2.00	6.00
						COSTEO S/	0.00	0.00	0.00	0.00	0.00	0.00	0.00	0.00	0.00	0.00	0.00	0.00	0.00
					2025	FISICO	0.00	0.00	1.00	0.00	0.00	1.00	1.00	0.00	1.00	0.00	0.00	2.00	6.00
						COSTEO S/	0.00	0.00	0.00	0.00	0.00	0.00	0.00	0.00	0.00	0.00	0.00	0.00	0.00
AOI00106000554	5005153 - CERTIFICACION DE DISCAPACIDAD	221001 - TOCACHE	CERTIFICADO	Muy Alta	2022	FISICO	14.00	14.00	14.00	14.00	14.00	15.00	15.00	15.00	15.00	15.00	15.00	15.00	175.00
						COSTEO S/	0.00	0.00	0.00	0.00	0.00	0.00	0.00	0.00	0.00	0.00	0.00	0.00	0.00
					2023	FISICO	27.00	27.00	27.00	27.00	27.00	27.00	27.00	27.00	29.00	27.00	27.00	27.00	326.00
						COSTEO S/	0.00	0.00	0.00	0.00	0.00	0.00	0.00	0.00	0.00	0.00	0.00	0.00	0.00
					2024	FISICO	27.00	27.00	27.00	27.00	27.00	27.00	27.00	27.00	29.00	27.00	27.00	27.00	326.00
						COSTEO S/	0.00	0.00	0.00	0.00	0.00	0.00	0.00	0.00	0.00	0.00	0.00	0.00	0.00
					2025	FISICO	27.00	27.00	27.00	27.00	27.00	27.00	27.00	27.00	29.00	27.00	27.00	27.00	326.00
						COSTEO S/	0.00	0.00	0.00	0.00	0.00	0.00	0.00	0.00	0.00	0.00	0.00	0.00	0.00
AOI00106000555	5005155 - CAPACITACION A AGENTES COMUNITARIOS EN REHABILITACION BASADA EN LA COMUNIDAD	221001 - TOCACHE	PERSONA CAPACITADA	Muy Alta	2022	FISICO	2.00	3.00	3.00	3.00	3.00	3.00	3.00	3.00	3.00	3.00	3.00	2.00	34.00
						COSTEO S/	0.00	0.00	0.00	0.00	0.00	0.00	0.00	0.00	0.00	0.00	0.00	0.00	0.00
					2023	FISICO	0.00	0.00	0.00	0.00	0.00	1.00	0.00	0.00	0.00	0.00	0.00	0.00	1.00
						COSTEO S/	0.00	0.00	0.00	0.00	0.00	0.00	0.00	0.00	0.00	0.00	0.00	0.00	0.00
					2024	FISICO	0.00	0.00	0.00	0.00	0.00	1.00	0.00	0.00	0.00	0.00	0.00	0.00	1.00
						COSTEO S/	0.00	0.00	0.00	0.00	0.00	0.00	0.00	0.00	0.00	0.00	0.00	0.00	0.00
					2025	FISICO	0.00	0.00	0.00	0.00	0.00	1.00	0.00	0.00	0.00	0.00	0.00	0.00	1.00
						COSTEO S/	0.00	0.00	0.00	0.00	0.00	0.00	0.00	0.00	0.00	0.00	0.00	0.00	0.00

Documento Nro: 001-2021818368. Esta es una copia auténtica imprimible de un documento electrónico del GOBIERNO REGIONAL SAN MARTÍN, generado en concordancia por lo dispuesto en la ley 27269. Autenticidad e integridad pueden ser contrastada a través de la siguiente dirección web.

https://verificarfirma.regionsanmartin.gob.pe?codigo=e44290a7q89b7q434bqa947q72a55480913a&anex=312323

AOI00106000556	5005924 - VISITAS A FAMILIAS PARA REHABILITACION BASADA EN LA COMUNIDAD MEDIANTE AGENTES COMUNITARIOS	221001 - TOCACHE	FAMILIA	Muy Alta	2022	FISICO	27.00	28.00	28.00	28.00	28.00	28.00	28.00	28.00	28.00	28.00	28.00	28.00	335.00
						COSTEO S/	0.00	0.00	0.00	0.00	0.00	0.00	0.00	0.00	0.00	0.00	0.00	0.00	0.00
					2023	FISICO	10.00	10.00	30.00	30.00	30.00	30.00	30.00	30.00	20.00	20.00	20.00	30.00	290.00
						COSTEO S/	0.00	0.00	0.00	0.00	0.00	0.00	0.00	0.00	0.00	0.00	0.00	0.00	0.00
					2024	FISICO	10.00	10.00	30.00	30.00	30.00	30.00	30.00	30.00	20.00	20.00	20.00	30.00	290.00
						COSTEO S/	0.00	0.00	0.00	0.00	0.00	0.00	0.00	0.00	0.00	0.00	0.00	0.00	0.00
					2025	FISICO	10.00	10.00	30.00	30.00	30.00	30.00	30.00	30.00	20.00	20.00	20.00	30.00	290.00
						COSTEO S/	0.00	0.00	0.00	0.00	0.00	0.00	0.00	0.00	0.00	0.00	0.00	0.00	0.00
AOI00106000691	5002829 - DESARROLLO DE NORMAS Y GUIAS TECNICAS EN ATENCION PRE HOSPITALARIA Y EMERGENCIAS	221001 - TOCACHE	NORMA	Muy Alta	2022	FISICO	0.00	0.00	1.00	0.00	0.00	0.00	1.00	0.00	0.00	0.00	0.00	0.00	2.00
						COSTEO S/	0.00	0.00	0.00	0.00	0.00	0.00	0.00	0.00	0.00	0.00	0.00	0.00	0.00
AOI00106000692	5005138 - MONITOREO, SUPERVISION Y EVALUACION DEL PROGRAMA PRESUPUESTAL	221001 - TOCACHE	INFORME	Muy Alta	2022	FISICO	0.00	1.00	0.00	1.00	0.00	1.00	0.00	1.00	0.00	1.00	0.00	1.00	6.00
						COSTEO S/	0.00	0.00	0.00	0.00	0.00	0.00	0.00	0.00	0.00	0.00	0.00	0.00	0.00
AOI00106000693	5005139 - ASISTENCIA TECNICA Y CAPACITACION	221001 - TOCACHE	PERSONA	Muy Alta	2022	FISICO	0.00	0.00	1.00	0.00	0.00	1.00	0.00	0.00	1.00	0.00	0.00	0.00	3.00
						COSTEO S/	0.00	0.00	0.00	0.00	0.00	0.00	0.00	0.00	0.00	0.00	0.00	0.00	0.00
AOI00106000694	5005898 - ENTRENAMIENTO DE LA POBLACIÓN EN ACCIONES DE PRIMERA RESPUESTA FRENTE A LAS EMERGENCIAS Y URGENCIAS MÉDICAS	221001 - TOCACHE	PERSONA	Muy Alta	2022	FISICO	9.00	9.00	9.00	9.00	9.00	10.00	9.00	9.00	9.00	9.00	9.00	10.00	110.00
						COSTEO S/	0.00	0.00	0.00	0.00	0.00	0.00	0.00	0.00	0.00	0.00	0.00	0.00	0.00
AOI00106000695	5005899 - SERVICIO DE TRANSPORTE ASISTIDO DE LA EMERGENCIA AEREA	221001 - TOCACHE	ATENCION	Muy Alta	2022	FISICO	0.00	1.00	0.00	1.00	0.00	1.00	0.00	1.00	0.00	1.00	0.00	1.00	6.00
						COSTEO S/	0.00	0.00	0.00	0.00	0.00	0.00	0.00	0.00	0.00	0.00	0.00	0.00	0.00
AOI00106000696	5005906 - SERVICIO DE TRANSPORTE ASISTIDO DE LA EMERGENCIA TERRESTRE	221001 - TOCACHE	ATENCION	Muy Alta	2022	FISICO	118.00	118.00	118.00	118.00	118.00	118.00	118.00	118.00	119.00	119.00	119.00	119.00	1,420.00
						COSTEO S/	0.00	0.00	0.00	0.00	0.00	0.00	0.00	0.00	0.00	0.00	0.00	0.00	0.00
AOI00106000697	5002825 - ATENCION DE URGENCIAS (PRIORIDAD III O IV) EN MODULOS DE ATENCION AMBULATORIA	221001 - TOCACHE	ATENCION	Muy Alta	2022	FISICO	32.00	32.00	32.00	32.00	32.00	32.00	32.00	32.00	32.00	32.00	32.00	33.00	385.00
						COSTEO S/	0.00	0.00	0.00	0.00	0.00	0.00	0.00	0.00	0.00	0.00	0.00	0.00	0.00
AOI00106000698	5005902 - ATENCION DE LA EMERGENCIA Y URGENCIA BASICA	221001 - TOCACHE	ATENCION	Muy Alta	2022	FISICO	124.00	124.00	124.00	124.00	124.00	124.00	124.00	124.00	124.00	124.00	125.00	125.00	1,490.00
						COSTEO S/	0.00	0.00	0.00	0.00	0.00	0.00	0.00	0.00	0.00	0.00	0.00	0.00	0.00
AOI00106000699	5005903 - ATENCION DE LA EMERGENCIA Y URGENCIA ESPECIALIZADA	221001 - TOCACHE	ATENCION	Muy Alta	2022	FISICO	154.00	154.00	154.00	154.00	154.00	154.00	154.00	154.00	154.00	154.00	155.00	155.00	1,850.00
						COSTEO S/	0.00	0.00	0.00	0.00	0.00	0.00	0.00	0.00	0.00	0.00	0.00	0.00	0.00
AOI00106000700	5005904 - ATENCION DE LA EMERGENCIA DE CUIDADOS INTENSIVOS	221001 - TOCACHE	ATENCION	Muy Alta	2022	FISICO	28.00	28.00	29.00	28.00	28.00	29.00	28.00	28.00	29.00	28.00	28.00	29.00	340.00
						COSTEO S/	0.00	0.00	0.00	0.00	0.00	0.00	0.00	0.00	0.00	0.00	0.00	0.00	0.00
AOI00106000701	5005905 - ATENCION DE LA EMERGENCIA QUIRURGICA	221001 - TOCACHE	ATENCION	Muy Alta	2022	FISICO	32.00	32.00	33.00	32.00	32.00	33.00	32.00	32.00	33.00	32.00	32.00	33.00	388.00
						COSTEO S/	0.00	0.00	0.00	0.00	0.00	0.00	0.00	0.00	0.00	0.00	0.00	0.00	0.00
AOI00106000742	5005925 - CAPACITACIÓN A ACTORES SOCIALES PARA LA APLICACIÓN DE LA ESTRATEGIA RBC	221001 - TOCACHE	PERSONA CAPACITADA	Muy Alta	2022	FISICO	3.00	4.00	3.00	4.00	3.00	4.00	3.00	4.00	3.00	3.00	4.00	4.00	42.00
						COSTEO S/	0.00	0.00	0.00	0.00	0.00	0.00	0.00	0.00	0.00	0.00	0.00	0.00	0.00
AOI00106000743	5004449 - CAPACITACION EN MEDICINA DE REHABILITACION	221001 - TOCACHE	PERSONA CAPACITADA	Muy Alta	2022	FISICO	0.00	0.00	2.00	0.00	0.00	0.00	0.00	0.00	0.00	0.00	0.00	0.00	2.00
						COSTEO S/	0.00	0.00	0.00	0.00	0.00	0.00	0.00	0.00	0.00	0.00	0.00	0.00	0.00
AOI00106000744	0515001 - LESIONES MEDULARES	221001 - TOCACHE	PERSONA ATENDIDA	Muy Alta	2022	FISICO	0.00	0.00	2.00	0.00	0.00	0.00	0.00	0.00	0.00	0.00	0.00	0.00	2.00
						COSTEO S/	0.00	0.00	0.00	0.00	0.00	0.00	0.00	0.00	0.00	0.00	0.00	0.00	0.00
AOI00106000745	0515002 - AMPUTADOS DE MIEMBRO INFERIOR	221001 - TOCACHE	PERSONA ATENDIDA	Muy Alta	2022	FISICO	0.00	0.00	2.00	0.00	0.00	0.00	0.00	0.00	0.00	0.00	0.00	0.00	2.00
						COSTEO S/	0.00	0.00	0.00	0.00	0.00	0.00	0.00	0.00	0.00	0.00	0.00	0.00	0.00
AOI00106000746	0515003 - AMPUTADOS DE MIEMBRO SUPERIOR	221001 - TOCACHE	PERSONA ATENDIDA	Muy Alta	2022	FISICO	0.00	0.00	3.00	0.00	0.00	0.00	0.00	0.00	0.00	0.00	0.00	0.00	3.00
						COSTEO S/	0.00	0.00	0.00	0.00	0.00	0.00	0.00	0.00	0.00	0.00	0.00	0.00	0.00
AOI00106000747	0515004 - ENFERMEDAD MUSCULAR Y UNION MIONEURAL	221001 - TOCACHE	PERSONA ATENDIDA	Muy Alta	2022	FISICO	0.00	0.00	3.00	0.00	0.00	0.00	0.00	0.00	0.00	0.00	0.00	0.00	3.00
						COSTEO S/	0.00	0.00	0.00	0.00	0.00	0.00	0.00	0.00	0.00	0.00	0.00	0.00	0.00
AOI00106000748	0515005 - LESIONES DEL NERVIO PERIFERICO	221001 - TOCACHE	PERSONA ATENDIDA	Muy Alta	2022	FISICO	0.00	0.00	3.00	0.00	0.00	0.00	0.00	0.00	0.00	0.00	0.00	0.00	3.00
						COSTEO S/	0.00	0.00	0.00	0.00	0.00	0.00	0.00	0.00	0.00	0.00	0.00	0.00	0.00
AOI00106000749	0515006 - TRANSTORNOS DEL DESARROLLO DE LA FUNCION MOTRIZ	221001 - TOCACHE	PERSONA ATENDIDA	Muy Alta	2022	FISICO	0.00	1.00	0.00	1.00	0.00	1.00	0.00	1.00	0.00	1.00	0.00	1.00	6.00
						COSTEO S/	0.00	0.00	0.00	0.00	0.00	0.00	0.00	0.00	0.00	0.00	0.00	0.00	0.00
AOI00106000750	0515007 - ENFERMEDAD ARTICULAR DEGENERATIVA	221001 - TOCACHE	PERSONA ATENDIDA	Muy Alta	2022	FISICO	0.00	0.00	1.00	0.00	0.00	1.00	0.00	0.00	1.00	0.00	0.00	1.00	4.00
						COSTEO S/	0.00	0.00	0.00	0.00	0.00	0.00	0.00	0.00	0.00	0.00	0.00	0.00	0.00
AOI00106000751	0515008 - ENFERMEDAD CEREBRO VASCULAR	221001 - TOCACHE	PERSONA ATENDIDA	Muy Alta	2022	FISICO	0.00	0.00	3.00	0.00	0.00	0.00	0.00	0.00	0.00	0.00	0.00	0.00	3.00
						COSTEO S/	0.00	0.00	0.00	0.00	0.00	0.00	0.00	0.00	0.00	0.00	0.00	0.00	0.00
AOI00106000752	0515009 - ENCEFALOPATIA INFANTIL	221001 - TOCACHE	PERSONA ATENDIDA	Muy Alta	2022	FISICO	0.00	1.00	0.00	1.00	0.00	1.00	0.00	1.00	0.00	1.00	0.00	1.00	6.00
						COSTEO S/	0.00	0.00	0.00	0.00	0.00	0.00	0.00	0.00	0.00	0.00	0.00	0.00	0.00
AOI00106000753	0515010 - ENFERMEDAD DE PARKINSON	221001 - TOCACHE	PERSONA ATENDIDA	Muy Alta	2022	FISICO	0.00	0.00	1.00	1.00	1.00	1.00	1.00	1.00	1.00	1.00	1.00	0.00	9.00
						COSTEO S/	0.00	0.00	0.00	0.00	0.00	0.00	0.00	0.00	0.00	0.00	0.00	0.00	0.00
	15011 - SINDROME DE WN	221001 - TOCACHE	PERSONA ATENDIDA	Muy Alta	2022	FISICO	0.00	0.00	3.00	0.00	0.00	0.00	0.00	0.00	0.00	0.00	0.00	0.00	3.00
						COSTEO S/	0.00	0.00	0.00	0.00	0.00	0.00	0.00	0.00	0.00	0.00	0.00	0.00	0.00
	15012 - TRANSTORNOS STULARES	221001 - TOCACHE	PERSONA ATENDIDA	Muy Alta	2022	FISICO	0.00	0.00	3.00	0.00	0.00	0.00	0.00	0.00	0.00	0.00	0.00	0.00	3.00
						COSTEO	0.00	0.00	0.00	0.00	0.00	0.00	0.00	0.00	0.00	0.00	0.00	0.00	0.00

Documento Nro: 001-2021818368. Esta es una copia auténtica imprimible de un documento electrónico del GOBIERNO REGIONAL SAN MARTIN, generado en concordancia por lo dispuesto en la ley 27269. Autenticidad e integridad pueden ser contrastada a través de la siguiente dirección web.

https://verificarfirma.regionsanmartin.gob.pe?codigo=e44290a7q89b7q434bqa947q72a55480913a&anex=312323

						S/													
AOI00106000756	0515101 - HIPOACUSIA Y/O SORDERA	221001 - TOCACHE	PERSONA ATENDIDA	Muy Alta	2022	FISICO	0.00	0.00	3.00	0.00	0.00	0.00	0.00	0.00	0.00	0.00	0.00	0.00	3.00
						COSTEO S/	0.00	0.00	0.00	0.00	0.00	0.00	0.00	0.00	0.00	0.00	0.00	0.00	0.00
AOI00106000757	0515102 - BAJA VISION Y/O CEGUERA	221001 - TOCACHE	PERSONA ATENDIDA	Muy Alta	2022	FISICO	0.00	0.00	3.00	0.00	0.00	0.00	0.00	0.00	0.00	0.00	0.00	0.00	3.00
						COSTEO S/	0.00	0.00	0.00	0.00	0.00	0.00	0.00	0.00	0.00	0.00	0.00	0.00	0.00
AOI00106000758	0515103 - SORDOMUDEZ	221001 - TOCACHE	PERSONA ATENDIDA	Muy Alta	2022	FISICO	0.00	0.00	3.00	0.00	0.00	0.00	0.00	0.00	0.00	0.00	0.00	0.00	3.00
						COSTEO S/	0.00	0.00	0.00	0.00	0.00	0.00	0.00	0.00	0.00	0.00	0.00	0.00	0.00
AOI00106000759	0515104 - PARALISIS CEREBRAL INFANTIL	221001 - TOCACHE	PERSONA ATENDIDA	Muy Alta	2022	FISICO	0.00	0.00	4.00	0.00	0.00	0.00	0.00	0.00	0.00	0.00	0.00	0.00	4.00
						COSTEO S/	0.00	0.00	0.00	0.00	0.00	0.00	0.00	0.00	0.00	0.00	0.00	0.00	0.00
AOI00106000760	0515105 - ENFERMEDAD CEREBRO VASCULARES	221001 - TOCACHE	PERSONA ATENDIDA	Muy Alta	2022	FISICO	0.00	0.00	6.00	0.00	0.00	0.00	0.00	0.00	0.00	0.00	0.00	0.00	6.00
						COSTEO S/	0.00	0.00	0.00	0.00	0.00	0.00	0.00	0.00	0.00	0.00	0.00	0.00	0.00
AOI00106000761	0515201 - TRANSTORNOS DE APRENDIZAJE	221001 - TOCACHE	PERSONA ATENDIDA	Muy Alta	2022	FISICO	0.00	0.00	6.00	0.00	0.00	0.00	0.00	0.00	0.00	0.00	0.00	0.00	6.00
						COSTEO S/	0.00	0.00	0.00	0.00	0.00	0.00	0.00	0.00	0.00	0.00	0.00	0.00	0.00
AOI00106000762	0515202 - RETRASO MENTAL: LEVE, MODERADO, SEVERO	221001 - TOCACHE	PERSONA ATENDIDA	Muy Alta	2022	FISICO	0.00	0.00	3.00	0.00	0.00	0.00	0.00	0.00	0.00	0.00	0.00	0.00	3.00
						COSTEO S/	0.00	0.00	0.00	0.00	0.00	0.00	0.00	0.00	0.00	0.00	0.00	0.00	0.00
AOI00106000763	0515203 - TRANSTORNOS DEL ESPECTRO AUTISTA	221001 - TOCACHE	PERSONA ATENDIDA	Muy Alta	2022	FISICO	0.00	0.00	6.00	0.00	0.00	0.00	0.00	0.00	0.00	0.00	0.00	0.00	6.00
						COSTEO S/	0.00	0.00	0.00	0.00	0.00	0.00	0.00	0.00	0.00	0.00	0.00	0.00	0.00
AOI00106000764	0515204 - OTROS TRANSTORNOS DE SALUD MENTAL	221001 - TOCACHE	PERSONA ATENDIDA	Muy Alta	2022	FISICO	0.00	0.00	3.00	0.00	0.00	0.00	0.00	0.00	0.00	0.00	0.00	0.00	3.00
						COSTEO S/	0.00	0.00	0.00	0.00	0.00	0.00	0.00	0.00	0.00	0.00	0.00	0.00	0.00

OEI.05 - GENERAR CONDICIONES DE SALUD QUE APORTEN AL DESARROLLO INTEGRAL DE LA POBLACIÓN

AEI.05.01 - ATENCIÓN INTEGRAL PARA DISMINUIR LA ANEMIA EN NIÑOS MENORES DE 36 MESES

CODIGO	ACTIVIDAD OPERATIVA	UBIGEO	U.M.	PRIORIDAD	PERIODO MULTIANUAL	META	PROGRAMACION MENSUAL 01	02	03	04	05	06	07	08	09	10	11	12	TOTAL ANUAL
AOI00106000533	4427602 - MONITOREO DEL PROGRAMA ARTICULADO NUTRICIONAL	221001 - TOCACHE	INFORME	Muy Alta	2022	FISICO	0.00	0.00	1.00	0.00	0.00	2.00	0.00	0.00	1.00	0.00	0.00	2.00	6.00
						COSTEO S/	12,750.00	12,750.00	12,751.00	12,751.00	12,751.00	12,751.00	12,751.00	12,751.00	12,751.00	12,751.00	12,751.00	12,751.00	153,010.00
					2023	FISICO	0.00	0.00	1.00	0.00	0.00	2.00	0.00	0.00	1.00	0.00	0.00	2.00	6.00
						COSTEO S/	12,750.00	12,750.00	12,751.00	12,751.00	12,751.00	12,751.00	12,751.00	12,751.00	12,751.00	12,751.00	12,751.00	12,751.00	153,010.00
					2024	FISICO	0.00	0.00	1.00	0.00	0.00	2.00	0.00	0.00	1.00	0.00	0.00	2.00	6.00
						COSTEO S/	12,750.00	12,750.00	12,751.00	12,751.00	12,751.00	12,751.00	12,751.00	12,751.00	12,751.00	12,751.00	12,751.00	12,751.00	153,010.00
					2025	FISICO	0.00	0.00	1.00	0.00	0.00	2.00	0.00	0.00	1.00	0.00	0.00	2.00	6.00
						COSTEO S/	12,750.00	12,750.00	12,751.00	12,751.00	12,751.00	12,751.00	12,751.00	12,751.00	12,751.00	12,751.00	12,751.00	12,751.00	153,010.00
AOI00106000536	3326002 - MONITOREO DE PARAMETROS DE CAMPO ZONA URBANA	221001 - TOCACHE	CENTRO POBLADO	Muy Alta	2022	FISICO	2.00	2.00	3.00	2.00	2.00	3.00	2.00	2.00	3.00	2.00	2.00	3.00	28.00
						COSTEO S/	0.00	0.00	2,885.00	2,885.00	2,885.00	2,885.00	2,886.00	2,886.00	2,886.00	2,886.00	2,886.00	2,886.00	28,856.00
					2023	FISICO	8.00	8.00	8.00	8.00	8.00	8.00	8.00	8.00	8.00	8.00	8.00	8.00	96.00
						COSTEO S/	0.00	0.00	2,885.00	2,885.00	2,885.00	2,885.00	2,886.00	2,886.00	2,886.00	2,886.00	2,886.00	2,886.00	28,856.00
					2024	FISICO	8.00	8.00	8.00	8.00	8.00	8.00	8.00	8.00	8.00	8.00	8.00	8.00	96.00
						COSTEO S/	0.00	0.00	2,885.00	2,885.00	2,885.00	2,885.00	2,886.00	2,886.00	2,886.00	2,886.00	2,886.00	2,886.00	28,856.00
					2025	FISICO	8.00	8.00	8.00	8.00	8.00	8.00	8.00	8.00	8.00	8.00	8.00	8.00	96.00
						COSTEO S/	0.00	0.00	2,885.00	2,885.00	2,885.00	2,885.00	2,886.00	2,886.00	2,886.00	2,886.00	2,886.00	2,886.00	28,856.00
AOI00106000537	3326003 - MONITOREO DE PARAMETROS DE CAMPO ZONA RURAL	221001 - TOCACHE	CENTRO POBLADO	Muy Alta	2022	FISICO	4.00	4.00	4.00	4.00	4.00	5.00	5.00	5.00	5.00	5.00	5.00	5.00	55.00
						COSTEO S/	0.00	0.00	2,885.00	2,885.00	2,885.00	2,885.00	2,886.00	2,886.00	2,886.00	2,886.00	2,886.00	2,886.00	28,856.00
					2023	FISICO	75.00	75.00	75.00	75.00	75.00	75.00	75.00	75.00	75.00	75.00	75.00	75.00	900.00
						COSTEO S/	0.00	0.00	2,885.00	2,885.00	2,885.00	2,885.00	2,886.00	2,886.00	2,886.00	2,886.00	2,886.00	2,886.00	28,856.00
					2024	FISICO	75.00	75.00	75.00	75.00	75.00	75.00	75.00	75.00	75.00	75.00	75.00	75.00	900.00
						COSTEO S/	0.00	0.00	2,885.00	2,885.00	2,885.00	2,885.00	2,886.00	2,886.00	2,886.00	2,886.00	2,886.00	2,886.00	28,856.00
					2025	FISICO	75.00	75.00	75.00	75.00	75.00	75.00	75.00	75.00	75.00	75.00	75.00	75.00	900.00
						COSTEO S/	0.00	0.00	2,885.00	2,885.00	2,885.00	2,885.00	2,886.00	2,886.00	2,886.00	2,886.00	2,886.00	2,886.00	28,856.00
AOI00106000538	3330801 - PRACTICAS EN TECNICAS SEGURAS DE DESINFECCION DE AGUA Y ALMACENAMIENTO DOMICILIARIA	221001 - TOCACHE	CENTRO POBLADO	Muy Alta	2022	FISICO	5.00	5.00	5.00	5.00	5.00	5.00	5.00	5.00	5.00	5.00	5.00	5.00	60.00
						COSTEO S/	0.00	0.00	4,022.00	4,022.00	4,022.00	4,022.00	4,022.00	4,022.00	4,022.00	4,022.00	4,022.00	4,022.00	40,220.00
					2023	FISICO	22.00	22.00	22.00	22.00	22.00	22.00	23.00	23.00	23.00	23.00	23.00	23.00	270.00
						COSTEO S/	0.00	0.00	4,022.00	4,022.00	4,022.00	4,022.00	4,022.00	4,022.00	4,022.00	4,022.00	4,022.00	4,022.00	40,220.00
					2024	FISICO	22.00	22.00	22.00	22.00	22.00	22.00	23.00	23.00	23.00	23.00	23.00	23.00	270.00
						COSTEO S/	0.00	0.00	4,022.00	4,022.00	4,022.00	4,022.00	4,022.00	4,022.00	4,022.00	4,022.00	4,022.00	4,022.00	40,220.00
					2025	FISICO	22.00	22.00	22.00	22.00	22.00	22.00	23.00	23.00	23.00	23.00	23.00	23.00	270.00
						COSTEO S/	0.00	0.00	4,022.00	4,022.00	4,022.00	4,022.00	4,022.00	4,022.00	4,022.00	4,022.00	4,022.00	4,022.00	40,220.00
AOI00106000550	3341401 - PARASITOSIS INTESTINAL	221001 - TOCACHE	CASO TRATADO	Muy Alta	2022	FISICO	65.00	65.00	65.00	65.00	65.00	65.00	65.00	65.00	66.00	66.00	66.00	65.00	783.00
						COSTEO S/	0.00	0.00	913.00	913.00	913.00	913.00	913.00	914.00	914.00	914.00	914.00	914.00	9,135.00
					2023	FISICO	65.00	65.00	65.00	65.00	65.00	65.00	65.00	65.00	66.00	66.00	66.00	65.00	783.00
						COSTEO S/	0.00	0.00	913.00	913.00	913.00	913.00	913.00	914.00	914.00	914.00	914.00	914.00	9,135.00
					2024	FISICO	65.00	65.00	65.00	65.00	65.00	65.00	65.00	65.00	66.00	66.00	66.00	65.00	783.00
						COSTEO S/	0.00	0.00	913.00	913.00	913.00	913.00	913.00	914.00	914.00	914.00	914.00	914.00	9,135.00
					2025	FISICO	65.00	65.00	65.00	65.00	65.00	65.00	65.00	65.00	66.00	66.00	66.00	65.00	783.00
						COSTEO S/	0.00	0.00	913.00	913.00	913.00	913.00	913.00	914.00	914.00	914.00	914.00	914.00	9,135.00
AOI00106000620	3325510 - NIÑOS MENORES DE 36 MESES CON CONTROLES CRED MPLETO PARA SU EDAD	221001 - TOCACHE	NIÑO CONTROLADO	Muy Alta	2022	FISICO	349.00	349.00	349.00	349.00	349.00	349.00	349.00	349.00	350.00	350.00	350.00	349.00	4,191.00
						COSTEO S/	0.00	0.00	0.00	0.00	0.00	0.00	0.00	0.00	0.00	0.00	0.00	0.00	0.00
					2023	FISICO	349.00	349.00	349.00	349.00	349.00	349.00	349.00	349.00	350.00	350.00	350.00	349.00	4,191.00
						COSTEO S/	0.00	0.00	0.00	0.00	0.00	0.00	0.00	0.00	0.00	0.00	0.00	0.00	0.00
					2024	FISICO	349.00	349.00	349.00	349.00	349.00	349.00	349.00	349.00	350.00	350.00	350.00	349.00	4,191.00
						COSTEO S/	0.00	0.00	0.00	0.00	0.00	0.00	0.00	0.00	0.00	0.00	0.00	0.00	0.00
					2025	FISICO	349.00	349.00	349.00	349.00	349.00	349.00	349.00	349.00	350.00	350.00	350.00	349.00	4,191.00
						COSTEO S/	0.00	0.00	0.00	0.00	0.00	0.00	0.00	0.00	0.00	0.00	0.00	0.00	0.00
	25512 - NIÑOS MENORES	221001 -	NIÑO	Muy Alta	2022	FISICO	177.00	177.00	177.00	177.00	178.00	178.00	178.00	178.00	178.00	178.00	178.00	178.00	2,132.00

Documento Nro: 001-2021818368. Esta es una copia auténtica imprimible de un documento electrónico del GOBIERNO REGIONAL SAN MARTIN, generado en concordancia por lo dispuesto en la ley 27269. Autenticidad e integridad pueden ser contrastada a través de la siguiente dirección web.
https://verificarfirma.regionsanmartin.gob.pe?codigo=e44290a7q89b7q434bqa947q72a55480913a&anex=312323

	DE 36 MESES CON SUPLEMENTO DE HIERRO Y OTROS MICRONUTRIENTES	TOCACHE	SUPLEMENTADO			COSTEO S/	0.00	0.00	0.00	0.00	0.00	0.00	0.00	0.00	0.00	0.00	0.00	0.00	0.00
					2023	FISICO	349.00	349.00	349.00	349.00	349.00	349.00	349.00	349.00	350.00	350.00	350.00	349.00	4,191.00
						COSTEO S/	0.00	0.00	0.00	0.00	0.00	0.00	0.00	0.00	0.00	0.00	0.00	0.00	0.00
					2024	FISICO	349.00	349.00	349.00	349.00	349.00	349.00	349.00	349.00	350.00	350.00	350.00	349.00	4,191.00
						COSTEO S/	0.00	0.00	0.00	0.00	0.00	0.00	0.00	0.00	0.00	0.00	0.00	0.00	0.00
					2025	FISICO	349.00	349.00	349.00	349.00	349.00	349.00	349.00	349.00	350.00	350.00	350.00	349.00	4,191.00
						COSTEO S/	0.00	0.00	0.00	0.00	0.00	0.00	0.00	0.00	0.00	0.00	0.00	0.00	0.00
AOI00106000637	3326001 - INSPECCION SANITARIA DE SISTEMAS DE AGUA	221001 - TOCACHE	CENTRO POBLADO	Muy Alta	2022	FISICO	6.00	7.00	7.00	7.00	7.00	7.00	7.00	7.00	7.00	7.00	7.00	7.00	83.00
						COSTEO S/	0.00	0.00	0.00	0.00	0.00	0.00	0.00	0.00	0.00	0.00	0.00	0.00	0.00
					2023	FISICO	9.00	9.00	9.00	9.00	9.00	10.00	9.00	9.00	9.00	9.00	10.00	9.00	110.00
						COSTEO S/	0.00	0.00	0.00	0.00	0.00	0.00	0.00	0.00	0.00	0.00	0.00	0.00	0.00
					2024	FISICO	9.00	9.00	9.00	9.00	9.00	10.00	9.00	9.00	9.00	9.00	10.00	9.00	110.00
						COSTEO S/	0.00	0.00	0.00	0.00	0.00	0.00	0.00	0.00	0.00	0.00	0.00	0.00	0.00
					2025	FISICO	9.00	9.00	9.00	9.00	9.00	10.00	9.00	9.00	9.00	9.00	10.00	9.00	110.00
						COSTEO S/	0.00	0.00	0.00	0.00	0.00	0.00	0.00	0.00	0.00	0.00	0.00	0.00	0.00
AOI00106000639	3326006 - ANALISIS DE PARAMETROS BACTERIOLOGICOS	221001 - TOCACHE	CENTRO POBLADO	Muy Alta	2022	FISICO	2.00	3.00	3.00	3.00	2.00	3.00	3.00	3.00	2.00	3.00	3.00	3.00	33.00
						COSTEO S/	0.00	0.00	0.00	0.00	0.00	0.00	0.00	0.00	0.00	0.00	0.00	0.00	0.00
					2023	FISICO	27.00	27.00	27.00	27.00	28.00	28.00	28.00	28.00	28.00	28.00	28.00	28.00	332.00
						COSTEO S/	0.00	0.00	0.00	0.00	0.00	0.00	0.00	0.00	0.00	0.00	0.00	0.00	0.00
					2024	FISICO	27.00	27.00	27.00	27.00	28.00	28.00	28.00	28.00	28.00	28.00	28.00	28.00	332.00
						COSTEO S/	0.00	0.00	0.00	0.00	0.00	0.00	0.00	0.00	0.00	0.00	0.00	0.00	0.00
					2025	FISICO	27.00	27.00	27.00	27.00	28.00	28.00	28.00	28.00	28.00	28.00	28.00	28.00	332.00
						COSTEO S/	0.00	0.00	0.00	0.00	0.00	0.00	0.00	0.00	0.00	0.00	0.00	0.00	0.00
AOI00106000640	3326007 - ANALISIS DE PARAMETROS PARASITOLOGICOS	221001 - TOCACHE	CENTRO POBLADO	Muy Alta	2022	FISICO	3.00	3.00	2.00	3.00	3.00	3.00	2.00	3.00	3.00	2.00	3.00	3.00	33.00
						COSTEO S/	0.00	0.00	0.00	0.00	0.00	0.00	0.00	0.00	0.00	0.00	0.00	0.00	0.00
					2023	FISICO	20.00	20.00	20.00	21.00	21.00	21.00	21.00	21.00	21.00	21.00	21.00	21.00	249.00
						COSTEO S/	0.00	0.00	0.00	0.00	0.00	0.00	0.00	0.00	0.00	0.00	0.00	0.00	0.00
					2024	FISICO	20.00	20.00	20.00	21.00	21.00	21.00	21.00	21.00	21.00	21.00	21.00	21.00	249.00
						COSTEO S/	0.00	0.00	0.00	0.00	0.00	0.00	0.00	0.00	0.00	0.00	0.00	0.00	0.00
					2025	FISICO	20.00	20.00	20.00	21.00	21.00	21.00	21.00	21.00	21.00	21.00	21.00	21.00	249.00
						COSTEO S/	0.00	0.00	0.00	0.00	0.00	0.00	0.00	0.00	0.00	0.00	0.00	0.00	0.00
AOI00106000644	3330802 - ASISTENCIA TÉCNICA EN TRATAMIENTO DEL AGUA EN CENTROS POBLADOS SIN SISTEMAS DE ABASTECIMIENTO DE AGUA	221001 - TOCACHE	CENTRO POBLADO	Muy Alta	2022	FISICO	15.00	15.00	15.00	15.00	15.00	15.00	15.00	15.00	15.00	15.00	15.00	15.00	180.00
						COSTEO S/	0.00	0.00	0.00	0.00	0.00	0.00	0.00	0.00	0.00	0.00	0.00	0.00	0.00
					2023	FISICO	56.00	56.00	56.00	56.00	56.00	56.00	56.00	56.00	56.00	57.00	57.00	57.00	675.00
						COSTEO S/	0.00	0.00	0.00	0.00	0.00	0.00	0.00	0.00	0.00	0.00	0.00	0.00	0.00
					2024	FISICO	56.00	56.00	56.00	56.00	56.00	56.00	56.00	56.00	56.00	57.00	57.00	57.00	675.00
						COSTEO S/	0.00	0.00	0.00	0.00	0.00	0.00	0.00	0.00	0.00	0.00	0.00	0.00	0.00
					2025	FISICO	56.00	56.00	56.00	56.00	56.00	56.00	56.00	56.00	56.00	57.00	57.00	57.00	675.00
						COSTEO S/	0.00	0.00	0.00	0.00	0.00	0.00	0.00	0.00	0.00	0.00	0.00	0.00	0.00
AOI00106000661	4427604 - SUPERVISION DEL PROGRAMA ARTICULADO NUTRICIONAL	221001 - TOCACHE	INFORME	Muy Alta	2022	FISICO	0.00	0.00	1.00	0.00	0.00	1.00	0.00	0.00	1.00	0.00	0.00	1.00	4.00
						COSTEO S/	0.00	0.00	0.00	0.00	0.00	0.00	0.00	0.00	0.00	0.00	0.00	0.00	0.00
AOI00106000662	4427606 - EVALUACIÓN DE LOS EQUIPOS DE CADENA DE FRIÓ PARA VACUNA	221001 - TOCACHE	INFORME TECNICO	Muy Alta	2022	FISICO	0.00	0.00	1.00	0.00	0.00	0.00	0.00	0.00	0.00	0.00	0.00	0.00	1.00
						COSTEO S/	0.00	0.00	0.00	0.00	0.00	0.00	0.00	0.00	0.00	0.00	0.00	0.00	0.00
AOI00106000663	3324401 - VIGILANCIA DEL ESTADO NUTRICIONAL DEL NIÑO	221001 - TOCACHE	INFORME	Muy Alta	2022	FISICO	0.00	0.00	1.00	0.00	0.00	0.00	1.00	0.00	0.00	0.00	1.00	0.00	3.00
						COSTEO S/	0.00	0.00	0.00	0.00	0.00	0.00	0.00	0.00	0.00	0.00	0.00	0.00	0.00
AOI00106000664	3324408 - IMPLEMENTACION DE TECNOLOGIAS	221001 - TOCACHE	INFORME	Muy Alta	2022	FISICO	0.00	0.00	1.00	0.00	0.00	0.00	0.00	0.00	0.00	0.00	0.00	0.00	1.00
						COSTEO S/	0.00	0.00	0.00	0.00	0.00	0.00	0.00	0.00	0.00	0.00	0.00	0.00	0.00
AOI00106000665	3324702 - IMPLEMENTACION DE DOCUMENTOS TÉCNICOS NORMATIVOS	221001 - TOCACHE	INFORME	Muy Alta	2022	FISICO	0.00	0.00	1.00	0.00	0.00	1.00	0.00	0.00	1.00	0.00	1.00	0.00	4.00
						COSTEO S/	0.00	0.00	0.00	0.00	0.00	0.00	0.00	0.00	0.00	0.00	0.00	0.00	0.00
AOI00106000666	3326011 - ASISTENCIA TÉCNICA EN DESINFECCIÓN Y COLORACIÓN EN CENTROS POBLADOS DEL ÁMBITO RURAL CON SISTEMAS DE ABASTECIMIENTO DE AGUA PARA CONSUMO HUMANO	221001 - TOCACHE	PERSONA CAPACITADA	Muy Alta	2022	FISICO	20.00	20.00	20.00	21.00	21.00	21.00	21.00	21.00	21.00	21.00	21.00	21.00	249.00
						COSTEO S/	0.00	0.00	0.00	0.00	0.00	0.00	0.00	0.00	0.00	0.00	0.00	0.00	0.00
AOI00106000667	3326008 - ANALISIS FISICO / QUIMICOS	221001 - TOCACHE	CENTRO POBLADO	Muy Alta	2022	FISICO	3.00	3.00	3.00	2.00	3.00	3.00	2.00	3.00	3.00	2.00	3.00	3.00	33.00
						COSTEO S/	0.00	0.00	0.00	0.00	0.00	0.00	0.00	0.00	0.00	0.00	0.00	0.00	0.00
AOI00106000668	3326009 - ANALISIS DE METALES PESADOS	221001 - TOCACHE	CENTRO POBLADO	Muy Alta	2022	FISICO	3.00	3.00	3.00	2.00	3.00	3.00	2.00	3.00	3.00	3.00	2.00	3.00	33.00
						COSTEO S/	0.00	0.00	0.00	0.00	0.00	0.00	0.00	0.00	0.00	0.00	0.00	0.00	0.00
AOI00106000669	3326010 - ANÁLISIS Y REPORTES DE RIESGOS SANITARIOS	221001 - TOCACHE	INFORME	Muy Alta	2022	FISICO	1.00	1.00	1.00	1.00	1.00	1.00	1.00	1.00	1.00	1.00	1.00	1.00	12.00
						COSTEO S/	0.00	0.00	0.00	0.00	0.00	0.00	0.00	0.00	0.00	0.00	0.00	0.00	0.00
AOI00106000734	3325508 - SEGUIMIENTO DEL NIÑO Y NIÑA DE ALTO RIESGO	221001 - TOCACHE	NIÑO ATENDIDO	Muy Alta	2022	FISICO	0.00	1.00	1.00	1.00	1.00	1.00	1.00	1.00	1.00	1.00	1.00	0.00	10.00
						COSTEO S/	0.00	0.00	0.00	0.00	0.00	0.00	0.00	0.00	0.00	0.00	0.00	0.00	0.00
AOI00106000735	3325509 - RECIEN NACIDO CON CONTROLES CRED COMPLETO	221001 - TOCACHE	RECIEN NACIDO ATENDIDO	Muy Alta	2022	FISICO	113.00	113.00	113.00	113.00	113.00	113.00	114.00	114.00	114.00	114.00	114.00	114.00	1,362.00
						COSTEO S/	0.00	0.00	0.00	0.00	0.00	0.00	0.00	0.00	0.00	0.00	0.00	0.00	0.00
[illegible]	3325511 - NIÑOS MENORES DE 36 MESES CON TEST DE [illegible]AHAM Y EXAMEN [illegible]RIADO	221001 - TOCACHE	PERSONA TAMIZADA	Muy Alta	2022	FISICO	349.00	349.00	349.00	349.00	349.00	349.00	349.00	349.00	349.00	350.00	350.00	350.00	4,191.00
						COSTEO S/	0.00	0.00	0.00	0.00	0.00	0.00	0.00	0.00	0.00	0.00	0.00	0.00	0.00
[illegible]	25513 - NIÑO MENOR DE [illegible]ÑOS CON SUPLEMENTO VITAMINA A	221001 - TOCACHE	NIÑO SUPLEMENTADO	Muy Alta	2022	FISICO	577.00	577.00	578.00	578.00	578.00	578.00	578.00	578.00	578.00	578.00	578.00	578.00	6,934.00
						COSTEO S/	0.00	0.00	0.00	0.00	0.00	0.00	0.00	0.00	0.00	0.00	0.00	0.00	0.00

Documento Nro: 001-2021818368. Esta es una copia auténtica imprimible de un documento electrónico del GOBIERNO REGIONAL SAN MARTÍN, generado en concordancia por lo dispuesto en la ley 27269. Autenticidad e integridad pueden ser contrastada a través de la siguiente dirección web.

https://verificarfirma.regionsanmartin.gob.pe?codigo=e44290a7q89b7q434bqa947q72a55480913a&anex=312323

AOI00106000738	3325514 - SEGUIMIENTO DEL CUMPLIMIENTO DE LAS ATENCIONES PREVENTIVAS DEL NIÑO	221001 - TOCACHE	NIÑO	Muy Alta	2022	FISICO	113.00	113.00	113.00	113.00	113.00	113.00	114.00	114.00	114.00	114.00	114.00	114.00	1,362.00
						COSTEO S/	0.00	0.00	0.00	0.00	0.00	0.00	0.00	0.00	0.00	0.00	0.00	0.00	0.00
AOI00106000739	3325607 - DOSAJE DE HEMOGLOBINA	221001 - TOCACHE	PERSONA TAMIZADA	Muy Alta	2022	FISICO	349.00	349.00	349.00	349.00	349.00	349.00	349.00	349.00	349.00	350.00	350.00	350.00	4,191.00
						COSTEO S/	0.00	0.00	0.00	0.00	0.00	0.00	0.00	0.00	0.00	0.00	0.00	0.00	0.00

AEI.05.02 - ATENCIÓN INTEGRAL PARA REDUCIR LA DESNUTRICIÓN CRÓNICA DE NIÑOS MENORES DE 05 AÑOS

CODIGO	ACTIVIDAD OPERATIVA	UBIGEO	U.M.	PRIORIDAD	PERIODO MULTIANUAL	META	PROGRAMACION MENSUAL 01	02	03	04	05	06	07	08	09	10	11	12	TOTAL ANUAL
AOI00106000405	3325107 - FAMILIAS CON NIÑOS MENORES DE 24 MESES RECIBEN CONSEJERÍA A TRAVÉS DE VISITA DOMICILIARIA	221001 - TOCACHE	FAMILIA	Muy Alta	2022	FISICO	119.00	119.00	119.00	119.00	119.00	119.00	119.00	119.00	119.00	120.00	120.00	120.00	1,431.00
						COSTEO S/	6,224.00	6,224.00	6,224.00	6,224.00	6,224.00	6,224.00	6,224.00	6,224.00	6,224.00	6,224.00	6,224.00	6,224.00	74,688.00
					2023	FISICO	119.00	119.00	119.00	119.00	119.00	119.00	119.00	119.00	119.00	120.00	120.00	120.00	1,431.00
						COSTEO S/	6,224.00	6,224.00	6,224.00	6,224.00	6,224.00	6,224.00	6,224.00	6,224.00	6,224.00	6,224.00	6,224.00	6,224.00	74,688.00
					2024	FISICO	119.00	119.00	119.00	119.00	119.00	119.00	119.00	119.00	119.00	120.00	120.00	120.00	1,431.00
						COSTEO S/	6,224.00	6,224.00	6,224.00	6,224.00	6,224.00	6,224.00	6,224.00	6,224.00	6,224.00	6,224.00	6,224.00	6,224.00	74,688.00
					2025	FISICO	119.00	119.00	119.00	119.00	119.00	119.00	119.00	119.00	119.00	120.00	120.00	120.00	1,431.00
						COSTEO S/	6,224.00	6,224.00	6,224.00	6,224.00	6,224.00	6,224.00	6,224.00	6,224.00	6,224.00	6,224.00	6,224.00	6,224.00	74,688.00
AOI00106000539	0073301 - POBLACION INFORMADA POR MEDIOS DE COMUNICACIÓN MASIVA	221001 - TOCACHE	PERSONA INFORMADA	Muy Alta	2022	FISICO	151.00	151.00	151.00	151.00	151.00	151.00	151.00	152.00	152.00	152.00	152.00	152.00	1,817.00
						COSTEO S/	0.00	0.00	3,500.00	3,500.00	3,500.00	3,500.00	3,500.00	3,500.00	3,500.00	3,500.00	3,500.00	3,500.00	35,000.00
					2023	FISICO	90.00	90.00	90.00	95.00	90.00	90.00	96.00	90.00	90.00	90.00	90.00	90.00	1,091.00
						COSTEO S/	0.00	0.00	3,500.00	3,500.00	3,500.00	3,500.00	3,500.00	3,500.00	3,500.00	3,500.00	3,500.00	3,500.00	35,000.00
					2024	FISICO	90.00	90.00	90.00	95.00	90.00	90.00	96.00	90.00	90.00	90.00	90.00	90.00	1,091.00
						COSTEO S/	0.00	0.00	3,500.00	3,500.00	3,500.00	3,500.00	3,500.00	3,500.00	3,500.00	3,500.00	3,500.00	3,500.00	35,000.00
					2025	FISICO	90.00	90.00	90.00	95.00	90.00	90.00	96.00	90.00	90.00	90.00	90.00	90.00	1,091.00
						COSTEO S/	0.00	0.00	3,500.00	3,500.00	3,500.00	3,500.00	3,500.00	3,500.00	3,500.00	3,500.00	3,500.00	3,500.00	35,000.00
AOI00106000540	3325401 - VACUNACION NIÑO < 1 AÑO	221001 - TOCACHE	NIÑO PROTEGIDO	Muy Alta	2022	FISICO	113.00	113.00	113.00	113.00	113.00	113.00	114.00	114.00	114.00	114.00	114.00	114.00	1,362.00
						COSTEO S/	12,796.00	12,796.00	12,796.00	12,796.00	12,796.00	12,796.00	12,796.00	12,797.00	12,797.00	12,797.00	12,797.00	12,797.00	153,557.00
					2023	FISICO	113.00	113.00	113.00	113.00	113.00	113.00	114.00	114.00	114.00	114.00	114.00	114.00	1,362.00
						COSTEO S/	12,796.00	12,796.00	12,796.00	12,796.00	12,796.00	12,796.00	12,796.00	12,797.00	12,797.00	12,797.00	12,797.00	12,797.00	153,557.00
					2024	FISICO	113.00	113.00	113.00	113.00	113.00	113.00	114.00	114.00	114.00	114.00	114.00	114.00	1,362.00
						COSTEO S/	12,796.00	12,796.00	12,796.00	12,796.00	12,796.00	12,796.00	12,796.00	12,797.00	12,797.00	12,797.00	12,797.00	12,797.00	153,557.00
					2025	FISICO	113.00	113.00	113.00	113.00	113.00	113.00	114.00	114.00	114.00	114.00	114.00	114.00	1,362.00
						COSTEO S/	12,796.00	12,796.00	12,796.00	12,796.00	12,796.00	12,796.00	12,796.00	12,797.00	12,797.00	12,797.00	12,797.00	12,797.00	153,557.00
AOI00106000541	3325402 - VACUNACION NIÑO = 1 AÑOS	221001 - TOCACHE	NIÑO PROTEGIDO	Muy Alta	2022	FISICO	119.00	119.00	119.00	119.00	119.00	119.00	119.00	119.00	119.00	120.00	120.00	120.00	1,431.00
						COSTEO S/	12,796.00	12,796.00	12,796.00	12,796.00	12,796.00	12,796.00	12,797.00	12,797.00	12,797.00	12,797.00	12,797.00	12,798.00	153,559.00
					2023	FISICO	119.00	119.00	119.00	119.00	119.00	119.00	119.00	119.00	119.00	120.00	120.00	120.00	1,431.00
						COSTEO S/	12,796.00	12,796.00	12,796.00	12,796.00	12,796.00	12,796.00	12,797.00	12,797.00	12,797.00	12,797.00	12,797.00	12,798.00	153,559.00
					2024	FISICO	119.00	119.00	119.00	119.00	119.00	119.00	119.00	119.00	119.00	120.00	120.00	120.00	1,431.00
						COSTEO S/	12,796.00	12,796.00	12,796.00	12,796.00	12,796.00	12,796.00	12,797.00	12,797.00	12,797.00	12,797.00	12,797.00	12,798.00	153,559.00
					2025	FISICO	119.00	119.00	119.00	119.00	119.00	119.00	119.00	119.00	119.00	120.00	120.00	120.00	1,431.00
						COSTEO S/	12,796.00	12,796.00	12,796.00	12,796.00	12,796.00	12,796.00	12,797.00	12,797.00	12,797.00	12,797.00	12,797.00	12,798.00	153,559.00
AOI00106000542	3325403 - VACUNACION NIÑO = 4 AÑOS	221001 - TOCACHE	NIÑO PROTEGIDO	Muy Alta	2022	FISICO	111.00	111.00	111.00	111.00	111.00	111.00	112.00	112.00	112.00	112.00	112.00	111.00	1,337.00
						COSTEO S/	12,796.00	12,796.00	12,796.00	12,796.00	12,796.00	12,796.00	12,797.00	12,797.00	12,797.00	12,797.00	12,797.00	12,798.00	153,559.00
					2023	FISICO	111.00	111.00	111.00	111.00	111.00	111.00	112.00	112.00	112.00	112.00	112.00	111.00	1,337.00
						COSTEO S/	12,796.00	12,796.00	12,796.00	12,796.00	12,796.00	12,796.00	12,797.00	12,797.00	12,797.00	12,797.00	12,797.00	12,798.00	153,559.00
					2024	FISICO	111.00	111.00	111.00	111.00	111.00	111.00	112.00	112.00	112.00	112.00	112.00	111.00	1,337.00
						COSTEO S/	12,796.00	12,796.00	12,796.00	12,796.00	12,796.00	12,796.00	12,797.00	12,797.00	12,797.00	12,797.00	12,797.00	12,798.00	153,559.00
					2025	FISICO	111.00	111.00	111.00	111.00	111.00	111.00	112.00	112.00	112.00	112.00	112.00	111.00	1,337.00
						COSTEO S/	12,796.00	12,796.00	12,796.00	12,796.00	12,796.00	12,796.00	12,797.00	12,797.00	12,797.00	12,797.00	12,797.00	12,798.00	153,559.00
AOI00106000549	3331502 - SOB/ASMA	221001 - TOCACHE	CASO TRATADO	Muy Alta	2022	FISICO	42.00	42.00	42.00	42.00	42.00	42.00	42.00	42.00	43.00	43.00	43.00	43.00	508.00
						COSTEO S/	69,234.00	69,234.00	69,234.00	69,234.00	69,234.00	69,234.00	69,234.00	69,234.00	69,234.00	69,234.00	69,235.00	69,235.00	830,810.00
					2023	FISICO	2.00	2.00	2.00	3.00	3.00	3.00	3.00	3.00	3.00	3.00	2.00	2.00	31.00
						COSTEO S/	69,234.00	69,234.00	69,234.00	69,234.00	69,234.00	69,234.00	69,234.00	69,234.00	69,234.00	69,234.00	69,235.00	69,235.00	830,810.00
					2024	FISICO	2.00	2.00	2.00	3.00	3.00	3.00	3.00	3.00	3.00	3.00	2.00	2.00	31.00
						COSTEO S/	69,234.00	69,234.00	69,234.00	69,234.00	69,234.00	69,234.00	69,234.00	69,234.00	69,234.00	69,234.00	69,235.00	69,235.00	830,810.00
					2025	FISICO	2.00	2.00	2.00	3.00	3.00	3.00	3.00	3.00	3.00	3.00	2.00	2.00	31.00
						COSTEO S/	69,234.00	69,234.00	69,234.00	69,234.00	69,234.00	69,234.00	69,234.00	69,234.00	69,234.00	69,234.00	69,235.00	69,235.00	830,810.00
AOI00106000622	3331501 - ANEMIA	221001 - TOCACHE	CASO TRATADO	Muy Alta	2022	FISICO	171.00	171.00	171.00	171.00	171.00	172.00	172.00	172.00	172.00	172.00	172.00	172.00	2,059.00
						COSTEO S/	0.00	0.00	0.00	0.00	0.00	0.00	0.00	0.00	0.00	0.00	0.00	0.00	0.00
					2023	FISICO	154.00	154.00	155.00	155.00	155.00	155.00	155.00	155.00	155.00	155.00	154.00	154.00	1,856.00
						COSTEO S/	0.00	0.00	0.00	0.00	0.00	0.00	0.00	0.00	0.00	0.00	0.00	0.00	0.00
					2024	FISICO	154.00	154.00	155.00	155.00	155.00	155.00	155.00	155.00	155.00	155.00	154.00	154.00	1,856.00
						COSTEO S/	0.00	0.00	0.00	0.00	0.00	0.00	0.00	0.00	0.00	0.00	0.00	0.00	0.00
					2025	FISICO	154.00	154.00	155.00	155.00	155.00	155.00	155.00	155.00	155.00	155.00	154.00	154.00	1,856.00
						COSTEO S/	0.00	0.00	0.00	0.00	0.00	0.00	0.00	0.00	0.00	0.00	0.00	0.00	0.00
AOI00106000623	3331301 - INFECCIONES RESPIRATORIAS AGUDAS CON COMPLICACIONES	221001 - TOCACHE	CASO TRATADO	Muy Alta	2022	FISICO	0.00	0.00	0.00	0.00	0.00	0.00	1.00	1.00	1.00	1.00	0.00	0.00	4.00
						COSTEO S/	0.00	0.00	0.00	0.00	0.00	0.00	0.00	0.00	0.00	0.00	0.00	0.00	0.00
					2023	FISICO	0.00	0.00	0.00	0.00	0.00	0.00	1.00	1.00	1.00	1.00	0.00	0.00	4.00
						COSTEO S/	0.00	0.00	0.00	0.00	0.00	0.00	0.00	0.00	0.00	0.00	0.00	0.00	0.00
					2024	FISICO	0.00	0.00	0.00	0.00	0.00	0.00	1.00	1.00	1.00	1.00	0.00	0.00	4.00
						COSTEO S/	0.00	0.00	0.00	0.00	0.00	0.00	0.00	0.00	0.00	0.00	0.00	0.00	0.00
					2025	FISICO	0.00	0.00	0.00	0.00	0.00	0.00	1.00	1.00	1.00	1.00	0.00	0.00	4.00
						COSTEO S/	0.00	0.00	0.00	0.00	0.00	0.00	0.00	0.00	0.00	0.00	0.00	0.00	0.00
	3331302 - NEUMONIA GRAVE O ENFERMEDAD MUY GRAVE EN NIÑOS MENORES DE 2 MESES	221001 - TOCACHE	CASO TRATADO	Muy Alta	2022	FISICO	0.00	0.00	0.00	0.00	0.00	0.00	1.00	1.00	0.00	0.00	0.00	0.00	2.00
						COSTEO S/	0.00	0.00	0.00	0.00	0.00	0.00	0.00	0.00	0.00	0.00	0.00	0.00	0.00
					2023	FISICO	0.00	0.00	0.00	0.00	0.00	0.00	1.00	1.00	0.00	0.00	0.00	0.00	2.00
						COSTEO S/	0.00	0.00	0.00	0.00	0.00	0.00	0.00	0.00	0.00	0.00	0.00	0.00	0.00
					2024	FISICO	0.00	0.00	0.00	0.00	0.00	0.00	1.00	1.00	0.00	0.00	0.00	0.00	2.00

Documento Nro: 001-2021818368. Esta es una copia auténtica imprimible de un documento electrónico del GOBIERNO REGIONAL SAN MARTÍN, generado en concordancia por lo dispuesto en la ley 27269. Autenticidad e integridad pueden ser contrastada a través de la siguiente dirección web.

https://verificarfirma.regionsanmartin.gob.pe?codigo=e44290a7q89b7q434bqa947q72a55480913a&anex=312323

					COSTEO S/	0.00	0.00	0.00	0.00	0.00	0.00	0.00	0.00	0.00	0.00	0.00	0.00	0.00
				2025	FISICO	0.00	0.00	0.00	0.00	0.00	0.00	1.00	1.00	0.00	0.00	0.00	0.00	2.00
					COSTEO S/	0.00	0.00	0.00	0.00	0.00	0.00	0.00	0.00	0.00	0.00	0.00	0.00	0.00
AOI00106000625	3331305 - NEUMONIA Y ENFERMEDAD MUY GRAVE EN NIÑOS DE 2 MESES A 4 AÑOS	221001 - TOCACHE	CASO TRATADO	Muy Alta	2022	FISICO	0.00	0.00	0.00	1.00	1.00	1.00	3.00	2.00	2.00	2.00	1.00	2.00	15.00
					COSTEO S/	0.00	0.00	0.00	0.00	0.00	0.00	0.00	0.00	0.00	0.00	0.00	0.00	0.00
				2023	FISICO	0.00	0.00	0.00	1.00	1.00	1.00	3.00	2.00	2.00	2.00	1.00	1.00	14.00
					COSTEO S/	0.00	0.00	0.00	0.00	0.00	0.00	0.00	0.00	0.00	0.00	0.00	0.00	0.00
				2024	FISICO	0.00	0.00	0.00	1.00	1.00	1.00	3.00	2.00	2.00	2.00	1.00	1.00	14.00
					COSTEO S/	0.00	0.00	0.00	0.00	0.00	0.00	0.00	0.00	0.00	0.00	0.00	0.00	0.00
				2025	FISICO	0.00	0.00	0.00	1.00	1.00	1.00	3.00	2.00	2.00	2.00	1.00	1.00	14.00
					COSTEO S/	0.00	0.00	0.00	0.00	0.00	0.00	0.00	0.00	0.00	0.00	0.00	0.00	0.00
AOI00106000626	3331401 - ATENCION EDA CON ALGUN GRADO DE DESHIDRATACION	221001 - TOCACHE	CASO TRATADO	Muy Alta	2022	FISICO	0.00	1.00	0.00	1.00	0.00	1.00	0.00	1.00	0.00	1.00	0.00	1.00	6.00
					COSTEO S/	0.00	0.00	0.00	0.00	0.00	0.00	0.00	0.00	0.00	0.00	0.00	0.00	0.00
				2023	FISICO	0.00	0.00	0.00	1.00	1.00	1.00	1.00	1.00	1.00	1.00	1.00	1.00	9.00
					COSTEO S/	0.00	0.00	0.00	0.00	0.00	0.00	0.00	0.00	0.00	0.00	0.00	0.00	0.00
				2024	FISICO	0.00	0.00	0.00	1.00	1.00	1.00	1.00	1.00	1.00	1.00	1.00	1.00	9.00
					COSTEO S/	0.00	0.00	0.00	0.00	0.00	0.00	0.00	0.00	0.00	0.00	0.00	0.00	0.00
				2025	FISICO	0.00	0.00	0.00	1.00	1.00	1.00	1.00	1.00	1.00	1.00	1.00	1.00	9.00
					COSTEO S/	0.00	0.00	0.00	0.00	0.00	0.00	0.00	0.00	0.00	0.00	0.00	0.00	0.00
AOI00106000627	3331101 - INFECCION RESPIRATORIA AGUDA (IRA) NO COMPLICADA	221001 - TOCACHE	CASO TRATADO	Muy Alta	2022	FISICO	313.00	313.00	313.00	313.00	313.00	314.00	314.00	314.00	314.00	314.00	314.00	314.00	3,763.00
					COSTEO S/	0.00	0.00	0.00	0.00	0.00	0.00	0.00	0.00	0.00	0.00	0.00	0.00	0.00
				2023	FISICO	313.00	313.00	313.00	313.00	313.00	314.00	314.00	314.00	314.00	314.00	314.00	314.00	3,763.00
					COSTEO S/	0.00	0.00	0.00	0.00	0.00	0.00	0.00	0.00	0.00	0.00	0.00	0.00	0.00
				2024	FISICO	313.00	313.00	313.00	313.00	313.00	314.00	314.00	314.00	314.00	314.00	314.00	314.00	3,763.00
					COSTEO S/	0.00	0.00	0.00	0.00	0.00	0.00	0.00	0.00	0.00	0.00	0.00	0.00	0.00
				2025	FISICO	313.00	313.00	313.00	313.00	313.00	314.00	314.00	314.00	314.00	314.00	314.00	314.00	3,763.00
					COSTEO S/	0.00	0.00	0.00	0.00	0.00	0.00	0.00	0.00	0.00	0.00	0.00	0.00	0.00
AOI00106000628	3331102 - FARINGOAMIGDALITIS AGUDA	221001 - TOCACHE	CASO TRATADO	Muy Alta	2022	FISICO	37.00	37.00	37.00	37.00	37.00	37.00	37.00	37.00	37.00	38.00	38.00	38.00	447.00
					COSTEO S/	0.00	0.00	0.00	0.00	0.00	0.00	0.00	0.00	0.00	0.00	0.00	0.00	0.00
				2023	FISICO	37.00	37.00	37.00	37.00	37.00	37.00	37.00	37.00	37.00	38.00	38.00	38.00	447.00
					COSTEO S/	0.00	0.00	0.00	0.00	0.00	0.00	0.00	0.00	0.00	0.00	0.00	0.00	0.00
				2024	FISICO	37.00	37.00	37.00	37.00	37.00	37.00	37.00	37.00	37.00	38.00	38.00	38.00	447.00
					COSTEO S/	0.00	0.00	0.00	0.00	0.00	0.00	0.00	0.00	0.00	0.00	0.00	0.00	0.00
				2025	FISICO	37.00	37.00	37.00	37.00	37.00	37.00	37.00	37.00	37.00	38.00	38.00	38.00	447.00
					COSTEO S/	0.00	0.00	0.00	0.00	0.00	0.00	0.00	0.00	0.00	0.00	0.00	0.00	0.00
AOI00106000629	3331103 - OTITIS MEDIA AGUDA (OMA)	221001 - TOCACHE	CASO TRATADO	Muy Alta	2022	FISICO	9.00	9.00	9.00	9.00	10.00	10.00	10.00	10.00	10.00	10.00	10.00	10.00	116.00
					COSTEO S/	0.00	0.00	0.00	0.00	0.00	0.00	0.00	0.00	0.00	0.00	0.00	0.00	0.00
				2023	FISICO	9.00	9.00	10.00	9.00	10.00	9.00	10.00	9.00	10.00	9.00	9.00	9.00	112.00
					COSTEO S/	0.00	0.00	0.00	0.00	0.00	0.00	0.00	0.00	0.00	0.00	0.00	0.00	0.00
				2024	FISICO	9.00	9.00	10.00	9.00	10.00	9.00	10.00	9.00	10.00	9.00	9.00	9.00	112.00
					COSTEO S/	0.00	0.00	0.00	0.00	0.00	0.00	0.00	0.00	0.00	0.00	0.00	0.00	0.00
				2025	FISICO	9.00	9.00	10.00	9.00	10.00	9.00	10.00	9.00	10.00	9.00	9.00	9.00	112.00
					COSTEO S/	0.00	0.00	0.00	0.00	0.00	0.00	0.00	0.00	0.00	0.00	0.00	0.00	0.00
AOI00106000630	3331104 - SINUSITIS AGUDA	221001 - TOCACHE	CASO TRATADO	Muy Alta	2022	FISICO	0.00	0.00	1.00	0.00	0.00	1.00	0.00	0.00	1.00	0.00	0.00	0.00	3.00
					COSTEO S/	0.00	0.00	0.00	0.00	0.00	0.00	0.00	0.00	0.00	0.00	0.00	0.00	0.00
				2023	FISICO	0.00	0.00	1.00	0.00	0.00	1.00	0.00	0.00	1.00	0.00	0.00	0.00	3.00
					COSTEO S/	0.00	0.00	0.00	0.00	0.00	0.00	0.00	0.00	0.00	0.00	0.00	0.00	0.00
				2024	FISICO	0.00	0.00	1.00	0.00	0.00	1.00	0.00	0.00	1.00	0.00	0.00	0.00	3.00
					COSTEO S/	0.00	0.00	0.00	0.00	0.00	0.00	0.00	0.00	0.00	0.00	0.00	0.00	0.00
				2025	FISICO	0.00	0.00	1.00	0.00	0.00	1.00	0.00	0.00	1.00	0.00	0.00	0.00	3.00
					COSTEO S/	0.00	0.00	0.00	0.00	0.00	0.00	0.00	0.00	0.00	0.00	0.00	0.00	0.00
AOI00106000631	3331105 - NEUMONIA SIN COMPLICACIONES Y OTROS	221001 - TOCACHE	CASO TRATADO	Muy Alta	2022	FISICO	4.00	4.00	4.00	3.00	3.00	3.00	3.00	3.00	3.00	4.00	4.00	4.00	42.00
					COSTEO S/	0.00	0.00	0.00	0.00	0.00	0.00	0.00	0.00	0.00	0.00	0.00	0.00	0.00
				2023	FISICO	4.00	4.00	4.00	3.00	3.00	3.00	3.00	3.00	3.00	4.00	4.00	4.00	42.00
					COSTEO S/	0.00	0.00	0.00	0.00	0.00	0.00	0.00	0.00	0.00	0.00	0.00	0.00	0.00
				2024	FISICO	4.00	4.00	4.00	3.00	3.00	3.00	3.00	3.00	3.00	4.00	4.00	4.00	42.00
					COSTEO S/	0.00	0.00	0.00	0.00	0.00	0.00	0.00	0.00	0.00	0.00	0.00	0.00	0.00
				2025	FISICO	4.00	4.00	4.00	3.00	3.00	3.00	3.00	3.00	3.00	4.00	4.00	4.00	42.00
					COSTEO S/	0.00	0.00	0.00	0.00	0.00	0.00	0.00	0.00	0.00	0.00	0.00	0.00	0.00
AOI00106000632	3331201 - EDA ACUOSA NO COMPLICADA	221001 - TOCACHE	CASO TRATADO	Muy Alta	2022	FISICO	118.00	119.00	120.00	120.00	120.00	120.00	119.00	119.00	119.00	119.00	119.00	119.00	1,431.00
					COSTEO S/	0.00	0.00	0.00	0.00	0.00	0.00	0.00	0.00	0.00	0.00	0.00	0.00	0.00
				2023	FISICO	119.00	119.00	120.00	120.00	120.00	120.00	119.00	119.00	119.00	119.00	119.00	119.00	1,432.00
					COSTEO S/	0.00	0.00	0.00	0.00	0.00	0.00	0.00	0.00	0.00	0.00	0.00	0.00	0.00
				2024	FISICO	119.00	119.00	120.00	120.00	120.00	120.00	119.00	119.00	119.00	119.00	119.00	119.00	1,432.00
					COSTEO S/	0.00	0.00	0.00	0.00	0.00	0.00	0.00	0.00	0.00	0.00	0.00	0.00	0.00
				2025	FISICO	119.00	119.00	120.00	120.00	120.00	120.00	119.00	119.00	119.00	119.00	119.00	119.00	1,432.00
					COSTEO S/	0.00	0.00	0.00	0.00	0.00	0.00	0.00	0.00	0.00	0.00	0.00	0.00	0.00
AOI00106000633	3331203 - EDA DISENTERICA	221001 - TOCACHE	CASO TRATADO	Muy Alta	2022	FISICO	1.00	1.00	2.00	2.00	3.00	3.00	1.00	1.00	1.00	1.00	2.00	2.00	20.00
					COSTEO S/	0.00	0.00	0.00	0.00	0.00	0.00	0.00	0.00	0.00	0.00	0.00	0.00	0.00
				2023	FISICO	1.00	1.00	2.00	2.00	3.00	3.00	1.00	1.00	1.00	1.00	2.00	2.00	20.00
					COSTEO S/	0.00	0.00	0.00	0.00	0.00	0.00	0.00	0.00	0.00	0.00	0.00	0.00	0.00
				2024	FISICO	1.00	1.00	2.00	2.00	3.00	3.00	1.00	1.00	1.00	1.00	2.00	2.00	20.00
					COSTEO S/	0.00	0.00	0.00	0.00	0.00	0.00	0.00	0.00	0.00	0.00	0.00	0.00	0.00
				2025	FISICO	1.00	1.00	2.00	2.00	3.00	3.00	1.00	1.00	1.00	1.00	2.00	2.00	20.00
					COSTEO S/	0.00	0.00	0.00	0.00	0.00	0.00	0.00	0.00	0.00	0.00	0.00	0.00	0.00

Documento Nro: 001-2021818368. Esta es una copia autentica imprimible de un documento electrónico del GOBIERNO REGIONAL SAN MARTIN, generado en concordancia por lo dispuesto en la ley 27269. Autenticidad e integridad pueden ser contrastada a través de la siguiente dirección web.

https://verificarfirma.regionsanmartin.gob.pe?codigo=e44290a7q89b7q434bqa947q72a55480913a&anex=312323

AOI00106000634	3331204 - EDA PERSISTENTE	221001 - TOCACHE	CASO TRATADO	Muy Alta	2022	FISICO	33.00	33.00	33.00	33.00	34.00	34.00	34.00	34.00	34.00	34.00	34.00	34.00	404.00
						COSTEO S/	0.00	0.00	0.00	0.00	0.00	0.00	0.00	0.00	0.00	0.00	0.00	0.00	0.00
					2023	FISICO	27.00	27.00	27.00	27.00	27.00	27.00	27.00	28.00	27.00	27.00	27.00	27.00	325.00
						COSTEO S/	0.00	0.00	0.00	0.00	0.00	0.00	0.00	0.00	0.00	0.00	0.00	0.00	0.00
					2024	FISICO	27.00	27.00	27.00	27.00	27.00	27.00	27.00	28.00	27.00	27.00	27.00	27.00	325.00
						COSTEO S/	0.00	0.00	0.00	0.00	0.00	0.00	0.00	0.00	0.00	0.00	0.00	0.00	0.00
					2025	FISICO	27.00	27.00	27.00	27.00	27.00	27.00	27.00	28.00	27.00	27.00	27.00	27.00	325.00
						COSTEO S/	0.00	0.00	0.00	0.00	0.00	0.00	0.00	0.00	0.00	0.00	0.00	0.00	0.00
AOI00106000635	3325801 - INSPECCION A ESTABLECIMIENTOS QUE ALMACENAN, PREPARAN Y/O DISTRIBUYEN ALIMENTOS PARA PROGRAMAS SOCIALES	221001 - TOCACHE	SERVICIO	Muy Alta	2022	FISICO	0.00	0.00	0.00	3.00	0.00	1.00	0.00	0.00	1.00	0.00	2.00	0.00	7.00
						COSTEO S/	0.00	0.00	0.00	0.00	0.00	0.00	0.00	0.00	0.00	0.00	0.00	0.00	0.00
					2023	FISICO	0.00	0.00	0.00	3.00	0.00	1.00	0.00	0.00	0.00	0.00	2.00	0.00	6.00
						COSTEO S/	0.00	0.00	0.00	0.00	0.00	0.00	0.00	0.00	0.00	0.00	0.00	0.00	0.00
					2024	FISICO	0.00	0.00	0.00	3.00	0.00	1.00	0.00	0.00	0.00	0.00	2.00	0.00	6.00
						COSTEO S/	0.00	0.00	0.00	0.00	0.00	0.00	0.00	0.00	0.00	0.00	0.00	0.00	0.00
					2025	FISICO	0.00	0.00	0.00	3.00	0.00	1.00	0.00	0.00	0.00	0.00	2.00	0.00	6.00
						COSTEO S/	0.00	0.00	0.00	0.00	0.00	0.00	0.00	0.00	0.00	0.00	0.00	0.00	0.00
AOI00106000636	3325102 - ACTORES SOCIALES CAPACITADOS PARA LA PROMOCIÓN DEL CUIDADO INFANTIL, LACTANCIA MATERNA EXCLUSIVA Y LA ADECUADA ALIMENTACIÓN Y PROTECCIÓN DEL MENOR DE 36 MESES DEL DISTRITO	221001 - TOCACHE	PERSONA CAPACITADA	Muy Alta	2022	FISICO	0.00	0.00	0.00	182.00	0.00	182.00	0.00	0.00	0.00	0.00	0.00	0.00	364.00
						COSTEO S/	0.00	0.00	0.00	0.00	0.00	0.00	0.00	0.00	0.00	0.00	0.00	0.00	0.00
					2023	FISICO	0.00	0.00	0.00	234.00	0.00	234.00	0.00	0.00	0.00	0.00	0.00	0.00	468.00
						COSTEO S/	0.00	0.00	0.00	0.00	0.00	0.00	0.00	0.00	0.00	0.00	0.00	0.00	0.00
					2024	FISICO	0.00	0.00	0.00	234.00	0.00	234.00	0.00	0.00	0.00	0.00	0.00	0.00	468.00
						COSTEO S/	0.00	0.00	0.00	0.00	0.00	0.00	0.00	0.00	0.00	0.00	0.00	0.00	0.00
					2025	FISICO	0.00	0.00	0.00	234.00	0.00	234.00	0.00	0.00	0.00	0.00	0.00	0.00	468.00
						COSTEO S/	0.00	0.00	0.00	0.00	0.00	0.00	0.00	0.00	0.00	0.00	0.00	0.00	0.00
AOI00106000655	0073302 - COMUNICADORES, LIDERES DE OPINION, PERIODISTICA Y VOCEROS INFORMADOS	221001 - TOCACHE	PERSONA INFORMADA	Muy Alta	2022	FISICO	2.00	2.00	2.00	2.00	2.00	2.00	3.00	3.00	3.00	3.00	3.00	3.00	30.00
						COSTEO S/	0.00	0.00	0.00	0.00	0.00	0.00	0.00	0.00	0.00	0.00	0.00	0.00	0.00
AOI00106000656	0073303 - POBLACION INFORMADA POR MEDIOS ALTERNATIVOS DE COMUNICACIÓN	221001 - TOCACHE	PERSONA INFORMADA	Muy Alta	2022	FISICO	40.00	41.00	41.00	41.00	41.00	41.00	41.00	41.00	41.00	41.00	41.00	41.00	491.00
						COSTEO S/	0.00	0.00	0.00	0.00	0.00	0.00	0.00	0.00	0.00	0.00	0.00	0.00	0.00
AOI00106000657	3325101 - COMITES MULTISECTORIALES CAPACITADOS PARA LA PROMOCIÓN DEL CUIDADO INFANTIL, LACTANCIA MATERNA EXCLUSIVA Y LA ADECUADA ALIMENTACIÓN Y PROTECCIÓN DEL MENOR DE 36 MESES EN SU DISTRITO.	221001 - TOCACHE	MUNICIPIO	Muy Alta	2022	FISICO	0.00	1.00	0.00	1.00	0.00	1.00	0.00	1.00	0.00	1.00	0.00	1.00	6.00
						COSTEO S/	0.00	0.00	0.00	0.00	0.00	0.00	0.00	0.00	0.00	0.00	0.00	0.00	0.00
AOI00106000658	3325108 - PROMOTORES EDUCATIVOS CAPACITADOS PARA LA PROMOCIÓN DEL CUIDADO INFANTIL, LACTANCIA MATERNA EXCLUSIVA Y LA ADECUADA ALIMENTACIÓN Y PROTECCIÓN DEL MENOR DE 36 MESES A FAMILIAS DEL PRONOEI	221001 - TOCACHE	PERSONA CAPACITADA	Muy Alta	2022	FISICO	16.00	16.00	16.00	16.00	16.00	17.00	16.00	16.00	16.00	16.00	17.00	16.00	194.00
						COSTEO S/	0.00	0.00	0.00	0.00	0.00	0.00	0.00	0.00	0.00	0.00	0.00	0.00	0.00
AOI00106000659	3325104 - FAMILIAS CON NIÑO(AS) < DE 36 MESES Y GESTANTES RECIBEN SESIONES DEMOSTRATIVAS EN PREPARACION DE ALIMENTOS	221001 - TOCACHE	FAMILIA	Muy Alta	2022	FISICO	228.00	229.00	229.00	229.00	229.00	229.00	229.00	229.00	229.00	229.00	229.00	229.00	2,747.00
						COSTEO S/	0.00	0.00	0.00	0.00	0.00	0.00	0.00	0.00	0.00	0.00	0.00	0.00	0.00
AOI00106000660	3325109 - FAMILIAS CON NIÑOS (AS) MENORES DE 36 MESES Y GESTANTES QUE PARTICIPAN EN GRUPOS DE APOYO COMUNAL PARA PROMOVER CUIDADO INFANTIL, LME Y LA ADECUADA ALIMENTACIÓN Y PROTECCIÓN DEL MENOR DE 36 MESES	221001 - TOCACHE	FAMILIA	Muy Alta	2022	FISICO	234.00	234.00	234.00	234.00	234.00	234.00	235.00	235.00	235.00	235.00	235.00	235.00	2,814.00
						COSTEO S/	0.00	0.00	0.00	0.00	0.00	0.00	0.00	0.00	0.00	0.00	0.00	0.00	0.00
AOI00106000729	3325404 - VACUNACION NIÑO RECIEN NACIDO	221001 - TOCACHE	NIÑO PROTEGIDO	Muy Alta	2022	FISICO	114.00	114.00	114.00	114.00	114.00	114.00	114.00	115.00	115.00	115.00	115.00	115.00	1,373.00
						COSTEO S/	0.00	0.00	0.00	0.00	0.00	0.00	0.00	0.00	0.00	0.00	0.00	0.00	0.00
AOI00106000730	3325405 - VACUNACION NIÑO = 2 AÑOS	221001 - TOCACHE	NIÑO PROTEGIDO	Muy Alta	2022	FISICO	116.00	116.00	116.00	116.00	116.00	116.00	117.00	117.00	117.00	117.00	117.00	117.00	1,398.00
						COSTEO S/	0.00	0.00	0.00	0.00	0.00	0.00	0.00	0.00	0.00	0.00	0.00	0.00	0.00
AOI00106000731	3325406 - VACUNACION NIÑO = 3 AÑOS	221001 - TOCACHE	NIÑO PROTEGIDO	Muy Alta	2022	FISICO	14.00	14.00	14.00	14.00	14.00	14.00	14.00	14.00	14.00	14.00	14.00	15.00	169.00
						COSTEO S/	0.00	0.00	0.00	0.00	0.00	0.00	0.00	0.00	0.00	0.00	0.00	0.00	0.00
AOI00106000732	3325407 - VACUNACION NIÑO DE MADRE VIH	221001 - TOCACHE	NIÑO PROTEGIDO	Muy Alta	2022	FISICO	0.00	0.00	1.00	0.00	0.00	0.00	1.00	0.00	0.00	0.00	0.00	0.00	2.00
						COSTEO S/	0.00	0.00	0.00	0.00	0.00	0.00	0.00	0.00	0.00	0.00	0.00	0.00	0.00
AOI00106000733	3325408 - ATENCION DE LAS REACCIONES ADVERSAS A LAS VACUNAS	221001 - TOCACHE	CASO TRATADO	Muy Alta	2022	FISICO	0.00	0.00	0.00	1.00	0.00	0.00	0.00	0.00	0.00	0.00	0.00	0.00	1.00
						COSTEO S/	0.00	0.00	0.00	0.00	0.00	0.00	0.00	0.00	0.00	0.00	0.00	0.00	0.00
AOI00106000740	3325802 - EVALUACION NUTRICIONAL A ESTABLECIMIENTOS QUE PREPARAN Y/O DISTRIBUYEN ALIMENTOS PARA PROGRAMAS SOCIALES	221001 - TOCACHE	SERVICIO	Muy Alta	2022	FISICO	0.00	0.00	0.00	3.00	0.00	0.00	1.00	0.00	0.00	1.00	0.00	2.00	7.00
						COSTEO S/	0.00	0.00	0.00	0.00	0.00	0.00	0.00	0.00	0.00	0.00	0.00	0.00	0.00

AEI.05.03 - PARTO INSTITUCIONAL ACCESIBLE PARA LA POBLACIÓN GESTANTE

CODIGO	ACTIVIDAD OPERATIVA	UBIGEO	U.M.	PRIORIDAD	PERIODO MULTIANUAL	PROGRAMACION MENSUAL META	01	02	03	04	05	06	07	08	09	10	11	12	TOTAL ANUAL
AOI00106000508	3329404 - AMENAZA DE PARTO PREMATURO	221001 - TOCACHE	CASO TRATADO	Muy Alta	2022	FISICO	5.00	5.00	5.00	5.00	5.00	5.00	5.00	5.00	5.00	5.00	5.00	5.00	60.00
						COSTEO S/	0.00	0.00	175.00	175.00	175.00	175.00	175.00	175.00	175.00	175.00	175.00	175.00	1,750.00
					2023	FISICO	5.00	5.00	6.00	5.00	5.00	5.00	5.00	5.00	6.00	5.00	5.00	5.00	63.00
						COSTEO S/	0.00	0.00	175.00	175.00	175.00	175.00	175.00	175.00	175.00	175.00	175.00	175.00	1,750.00
					2024	FISICO	5.00	5.00	6.00	5.00	5.00	5.00	5.00	5.00	6.00	5.00	5.00	5.00	63.00
						COSTEO S/	0.00	0.00	175.00	175.00	175.00	175.00	175.00	175.00	175.00	175.00	175.00	175.00	1,750.00

Documento Nro: 001-2021818368. Esta es una copia autentica imprimible de un documento electrónico del GOBIERNO REGIONAL SAN MARTIN, generado en concordancia por lo dispuesto en la ley 27269. Autenticidad e integridad pueden ser contrastada a través de la siguiente dirección web.
https://verificarfirma.regionsanmartin.gob.pe?codigo=e44290a7q89b7q434bqa947q72a55480913a&anex=312323

				2025	S/ FISICO	5.00	5.00	6.00	5.00	5.00	6.00	5.00	5.00	6.00	5.00	5.00	5.00	63.00
					COSTEO S/	0.00	0.00	175.00	175.00	175.00	175.00	175.00	175.00	175.00	175.00	175.00	175.00	1,750.00
AOI00106000509	3329406 - HEMORRAGIAS DE LA 1ER MITAD DEL EMBARAZO SIN LAPAROTOMIA	221001 - TOCACHE	CASO TRATADO	Muy Alta	2022	FISICO	21.00	21.00	21.00	21.00	21.00	21.00	22.00	22.00	22.00	22.00	22.00	22.00	258.00
						COSTEO S/	0.00	0.00	175.00	175.00	175.00	175.00	175.00	175.00	175.00	175.00	175.00	175.00	1,750.00
					2023	FISICO	21.00	21.00	21.00	21.00	21.00	21.00	22.00	22.00	22.00	22.00	22.00	22.00	258.00
						COSTEO S/	0.00	0.00	175.00	175.00	175.00	175.00	175.00	175.00	175.00	175.00	175.00	175.00	1,750.00
					2024	FISICO	21.00	21.00	21.00	21.00	21.00	21.00	22.00	22.00	22.00	22.00	22.00	22.00	258.00
						COSTEO S/	0.00	0.00	175.00	175.00	175.00	175.00	175.00	175.00	175.00	175.00	175.00	175.00	1,750.00
					2025	FISICO	21.00	21.00	21.00	21.00	21.00	21.00	22.00	22.00	22.00	22.00	22.00	22.00	258.00
						COSTEO S/	0.00	0.00	175.00	175.00	175.00	175.00	175.00	175.00	175.00	175.00	175.00	175.00	1,750.00
AOI00106000510	3329407 - HEMORRAGIA DE LA 2DA MITAD DEL EMBARAZO	221001 - TOCACHE	CASO TRATADO	Muy Alta	2022	FISICO	1.00	1.00	1.00	1.00	1.00	1.00	1.00	1.00	1.00	1.00	1.00	0.00	11.00
						COSTEO S/	0.00	0.00	175.00	175.00	175.00	175.00	175.00	175.00	175.00	175.00	175.00	175.00	1,750.00
					2023	FISICO	1.00	1.00	1.00	1.00	1.00	1.00	1.00	1.00	1.00	1.00	1.00	0.00	11.00
						COSTEO S/	0.00	0.00	175.00	175.00	175.00	175.00	175.00	175.00	175.00	175.00	175.00	175.00	1,750.00
					2024	FISICO	1.00	1.00	1.00	1.00	1.00	1.00	1.00	1.00	1.00	1.00	1.00	0.00	11.00
						COSTEO S/	0.00	0.00	175.00	175.00	175.00	175.00	175.00	175.00	175.00	175.00	175.00	175.00	1,750.00
					2025	FISICO	1.00	1.00	1.00	1.00	1.00	1.00	1.00	1.00	1.00	1.00	1.00	0.00	11.00
						COSTEO S/	0.00	0.00	175.00	175.00	175.00	175.00	175.00	175.00	175.00	175.00	175.00	175.00	1,750.00
AOI00106000511	3329408 - HIPEREMESIS GRAVIDICA	221001 - TOCACHE	CASO TRATADO	Muy Alta	2022	FISICO	5.00	6.00	5.00	6.00	5.00	6.00	6.00	6.00	5.00	6.00	5.00	6.00	67.00
						COSTEO S/	0.00	0.00	175.00	175.00	175.00	175.00	175.00	175.00	175.00	175.00	175.00	175.00	1,750.00
					2023	FISICO	5.00	6.00	5.00	6.00	5.00	6.00	6.00	6.00	5.00	6.00	5.00	6.00	67.00
						COSTEO S/	0.00	0.00	175.00	175.00	175.00	175.00	175.00	175.00	175.00	175.00	175.00	175.00	1,750.00
					2024	FISICO	5.00	6.00	5.00	6.00	5.00	6.00	6.00	6.00	5.00	6.00	5.00	6.00	67.00
						COSTEO S/	0.00	0.00	175.00	175.00	175.00	175.00	175.00	175.00	175.00	175.00	175.00	175.00	1,750.00
					2025	FISICO	5.00	6.00	5.00	6.00	5.00	6.00	6.00	6.00	5.00	6.00	5.00	6.00	67.00
						COSTEO S/	0.00	0.00	175.00	175.00	175.00	175.00	175.00	175.00	175.00	175.00	175.00	175.00	1,750.00
AOI00106000512	3329409 - INFECCION DEL TRACTO URINARIO EN EL EMBARAZO	221001 - TOCACHE	CASO TRATADO	Muy Alta	2022	FISICO	25.00	25.00	26.00	26.00	26.00	25.00	26.00	26.00	26.00	26.00	26.00	25.00	308.00
						COSTEO S/	0.00	0.00	175.00	175.00	175.00	175.00	175.00	175.00	175.00	175.00	175.00	175.00	1,750.00
					2023	FISICO	25.00	25.00	26.00	26.00	26.00	25.00	26.00	26.00	26.00	26.00	26.00	25.00	308.00
						COSTEO S/	0.00	0.00	175.00	175.00	175.00	175.00	175.00	175.00	175.00	175.00	175.00	175.00	1,750.00
					2024	FISICO	25.00	25.00	26.00	26.00	26.00	25.00	26.00	26.00	26.00	26.00	26.00	25.00	308.00
						COSTEO S/	0.00	0.00	175.00	175.00	175.00	175.00	175.00	175.00	175.00	175.00	175.00	175.00	1,750.00
					2025	FISICO	25.00	25.00	26.00	26.00	26.00	25.00	26.00	26.00	26.00	26.00	26.00	25.00	308.00
						COSTEO S/	0.00	0.00	175.00	175.00	175.00	175.00	175.00	175.00	175.00	175.00	175.00	175.00	1,750.00
AOI00106000513	3329413 - RUPTURA PREMATURA DE MEMBRANAS Y OTRARELACIONADAS	221001 - TOCACHE	CASO TRATADO	Muy Alta	2022	FISICO	2.00	2.00	2.00	2.00	2.00	2.00	2.00	2.00	2.00	2.00	2.00	2.00	24.00
						COSTEO S/	0.00	0.00	175.00	175.00	175.00	175.00	175.00	175.00	175.00	175.00	175.00	175.00	1,750.00
					2023	FISICO	2.00	2.00	2.00	2.00	2.00	2.00	2.00	2.00	2.00	2.00	2.00	2.00	24.00
						COSTEO S/	0.00	0.00	175.00	175.00	175.00	175.00	175.00	175.00	175.00	175.00	175.00	175.00	1,750.00
					2024	FISICO	2.00	2.00	2.00	2.00	2.00	2.00	2.00	2.00	2.00	2.00	2.00	2.00	24.00
						COSTEO S/	0.00	0.00	175.00	175.00	175.00	175.00	175.00	175.00	175.00	175.00	175.00	175.00	1,750.00
					2025	FISICO	2.00	2.00	2.00	2.00	2.00	2.00	2.00	2.00	2.00	2.00	2.00	2.00	24.00
						COSTEO S/	0.00	0.00	175.00	175.00	175.00	175.00	175.00	175.00	175.00	175.00	175.00	175.00	1,750.00
AOI00106000514	3329414 - HEMORRAGIAS DE LA 1ERA MITAD DEL EMBARAZO CON LAPAROTOMIA	221001 - TOCACHE	CASO TRATADO	Muy Alta	2022	FISICO	0.00	1.00	0.00	1.00	0.00	1.00	0.00	1.00	0.00	1.00	0.00	1.00	6.00
						COSTEO S/	0.00	0.00	175.00	175.00	175.00	175.00	175.00	175.00	175.00	175.00	175.00	175.00	1,750.00
					2023	FISICO	0.00	1.00	0.00	1.00	0.00	1.00	0.00	1.00	0.00	1.00	0.00	1.00	6.00
						COSTEO S/	0.00	0.00	175.00	175.00	175.00	175.00	175.00	175.00	175.00	175.00	175.00	175.00	1,750.00
					2024	FISICO	0.00	1.00	0.00	1.00	0.00	1.00	0.00	1.00	0.00	1.00	0.00	1.00	6.00
						COSTEO S/	0.00	0.00	175.00	175.00	175.00	175.00	175.00	175.00	175.00	175.00	175.00	175.00	1,750.00
					2025	FISICO	0.00	1.00	0.00	1.00	0.00	1.00	0.00	1.00	0.00	1.00	0.00	1.00	6.00
						COSTEO S/	0.00	0.00	175.00	175.00	175.00	175.00	175.00	175.00	175.00	175.00	175.00	175.00	1,750.00
AOI00106000515	3329415 - TRASTORNO HIPERTENSIVOS EN EL EMBARAZO	221001 - TOCACHE	ACCION	Muy Alta	2022	FISICO	3.00	3.00	3.00	3.00	4.00	4.00	4.00	4.00	4.00	4.00	4.00	4.00	44.00
						COSTEO S/	0.00	0.00	175.00	175.00	175.00	175.00	175.00	175.00	175.00	175.00	175.00	175.00	1,750.00
					2023	FISICO	2.00	3.00	2.00	3.00	2.00	2.00	3.00	2.00	3.00	2.00	2.00	2.00	28.00
						COSTEO S/	0.00	0.00	175.00	175.00	175.00	175.00	175.00	175.00	175.00	175.00	175.00	175.00	1,750.00
					2024	FISICO	2.00	3.00	2.00	3.00	2.00	2.00	3.00	2.00	3.00	2.00	2.00	2.00	28.00
						COSTEO S/	0.00	0.00	175.00	175.00	175.00	175.00	175.00	175.00	175.00	175.00	175.00	175.00	1,750.00
					2025	FISICO	2.00	3.00	2.00	3.00	2.00	2.00	3.00	2.00	3.00	2.00	2.00	2.00	28.00
						COSTEO S/	0.00	0.00	175.00	175.00	175.00	175.00	175.00	175.00	175.00	175.00	175.00	175.00	1,750.00
AOI00106000516	3329416 - TRASTORNOS METABOLICOS DEL EMBARAZO	221001 - TOCACHE	CASO TRATADO	Muy Alta	2022	FISICO	0.00	1.00	0.00	1.00	0.00	0.00	1.00	0.00	0.00	1.00	0.00	0.00	4.00
						COSTEO S/	0.00	0.00	175.00	175.00	175.00	175.00	175.00	175.00	175.00	175.00	175.00	175.00	1,750.00
					2023	FISICO	0.00	1.00	0.00	1.00	0.00	0.00	1.00	0.00	0.00	1.00	0.00	0.00	4.00
						COSTEO S/	0.00	0.00	175.00	175.00	175.00	175.00	175.00	175.00	175.00	175.00	175.00	175.00	1,750.00
					2024	FISICO	0.00	1.00	0.00	1.00	0.00	0.00	1.00	0.00	0.00	1.00	0.00	0.00	4.00
						COSTEO S/	0.00	0.00	175.00	175.00	175.00	175.00	175.00	175.00	175.00	175.00	175.00	175.00	1,750.00
					2025	FISICO	0.00	1.00	0.00	1.00	0.00	0.00	1.00	0.00	0.00	1.00	0.00	0.00	4.00
						COSTEO S/	0.00	0.00	175.00	175.00	175.00	175.00	175.00	175.00	175.00	175.00	175.00	175.00	1,750.00
AOI00106000517	3329417 - OTRAS ENFERMEDADES DEL EMBARAZO	221001 - TOCACHE	CASO TRATADO	Muy Alta	2022	FISICO	2.00	3.00	2.00	3.00	2.00	3.00	2.00	3.00	2.00	3.00	2.00	2.00	29.00
						COSTEO S/	0.00	0.00	175.00	175.00	175.00	175.00	175.00	175.00	175.00	175.00	175.00	175.00	1,750.00
					2023	FISICO	2.00	3.00	2.00	3.00	2.00	3.00	2.00	3.00	2.00	3.00	2.00	2.00	29.00
						COSTEO S/	0.00	0.00	175.00	175.00	175.00	175.00	175.00	175.00	175.00	175.00	175.00	175.00	1,750.00
					2024	FISICO	2.00	3.00	2.00	3.00	2.00	3.00	2.00	3.00	2.00	3.00	2.00	2.00	29.00
						COSTEO S/	0.00	0.00	175.00	175.00	175.00	175.00	175.00	175.00	175.00	175.00	175.00	175.00	1,750.00
					2025	FISICO	2.00	3.00	2.00	3.00	2.00	3.00	2.00	3.00	2.00	3.00	2.00	2.00	29.00
						COSTEO S/	0.00	0.00	175.00	175.00	175.00	175.00	175.00	175.00	175.00	175.00	175.00	175.00	1,750.00
[illegible]	[illegible]29501 - ATENCION DEL	221001 - [illegible]	PARTO NORMAL	Muy Alta	2022	FISICO	79.00	79.00	79.00	79.00	79.00	79.00	79.00	79.00	79.00	79.00	79.00	80.00	949.00

Documento Nro: 001-2021818368. Esta es una copia autenticada imprimible de un documento electrónico del GOBIERNO REGIONAL SAN MARTÍN, generado en concordancia por lo dispuesto en la ley 27269. Autenticidad e integridad pueden ser contrastada a través de la siguiente dirección web.

https://verificarfirma.regionsanmartin.gob.pe?codigo=e44290a7q89b7q434bqa947q72a55480913a&anex=312323

	PARTO NORMAL	TOCACHE				COSTEO S/	0.00	0.00	4,306.00	4,306.00	4,306.00	4,306.00	4,306.00	4,306.00	4,306.00	4,306.00	4,307.00	4,307.00	43,062.00
						FISICO	79.00	79.00	79.00	79.00	79.00	79.00	80.00	80.00	80.00	80.00	80.00	80.00	954.00
					2023	COSTEO S/	0.00	0.00	4,306.00	4,306.00	4,306.00	4,306.00	4,306.00	4,306.00	4,306.00	4,306.00	4,307.00	4,307.00	43,062.00
						FISICO	79.00	79.00	79.00	79.00	79.00	79.00	80.00	80.00	80.00	80.00	80.00	80.00	954.00
					2024	COSTEO S/	0.00	0.00	4,306.00	4,306.00	4,306.00	4,306.00	4,306.00	4,306.00	4,306.00	4,306.00	4,307.00	4,307.00	43,062.00
						FISICO	79.00	79.00	79.00	79.00	79.00	79.00	80.00	80.00	80.00	80.00	80.00	80.00	954.00
					2025	COSTEO S/	0.00	0.00	4,306.00	4,306.00	4,306.00	4,306.00	4,306.00	4,306.00	4,306.00	4,306.00	4,307.00	4,307.00	43,062.00
						FISICO	27.00	28.00	27.00	28.00	28.00	28.00	27.00	28.00	28.00	28.00	27.00	28.00	332.00
					2022	COSTEO S/	0.00	0.00	535.00	535.00	535.00	535.00	535.00	535.00	535.00	535.00	536.00	536.00	5,352.00
						FISICO	27.00	28.00	27.00	28.00	28.00	28.00	27.00	28.00	28.00	28.00	27.00	28.00	332.00
					2023	COSTEO S/	0.00	0.00	535.00	535.00	535.00	535.00	535.00	535.00	535.00	535.00	536.00	536.00	5,352.00
AOI00106000521	3329701 - CESAREA	221001 - TOCACHE	CESAREA	Muy Alta		FISICO	27.00	28.00	27.00	28.00	28.00	28.00	27.00	28.00	28.00	28.00	27.00	28.00	332.00
					2024	COSTEO S/	0.00	0.00	535.00	535.00	535.00	535.00	535.00	535.00	535.00	535.00	536.00	536.00	5,352.00
						FISICO	27.00	28.00	27.00	28.00	28.00	28.00	27.00	28.00	28.00	28.00	27.00	28.00	332.00
					2025	COSTEO S/	0.00	0.00	535.00	535.00	535.00	535.00	535.00	535.00	535.00	535.00	536.00	536.00	5,352.00
						FISICO	119.00	119.00	120.00	119.00	119.00	119.00	119.00	119.00	119.00	119.00	119.00	119.00	1,429.00
					2022	COSTEO S/	0.00	0.00	1,500.00	1,500.00	1,500.00	1,500.00	1,500.00	1,500.00	1,500.00	1,500.00	1,500.00	1,500.00	15,000.00
						FISICO	119.00	119.00	120.00	119.00	119.00	119.00	119.00	119.00	119.00	119.00	119.00	119.00	1,429.00
					2023	COSTEO S/	0.00	0.00	1,500.00	1,500.00	1,500.00	1,500.00	1,500.00	1,500.00	1,500.00	1,500.00	1,500.00	1,500.00	15,000.00
AOI00106000522	3329801 - ATENCION DEL PUERPERIO	221001 - TOCACHE	ATENCION PUERPERAL	Muy Alta		FISICO	119.00	119.00	120.00	119.00	119.00	119.00	119.00	119.00	119.00	119.00	119.00	119.00	1,429.00
					2024	COSTEO S/	0.00	0.00	1,500.00	1,500.00	1,500.00	1,500.00	1,500.00	1,500.00	1,500.00	1,500.00	1,500.00	1,500.00	15,000.00
						FISICO	119.00	119.00	120.00	119.00	119.00	119.00	119.00	119.00	119.00	119.00	119.00	119.00	1,429.00
					2025	COSTEO S/	0.00	0.00	1,500.00	1,500.00	1,500.00	1,500.00	1,500.00	1,500.00	1,500.00	1,500.00	1,500.00	1,500.00	15,000.00
						FISICO	49.00	49.00	49.00	49.00	49.00	50.00	50.00	50.00	50.00	50.00	50.00	50.00	595.00
					2022	COSTEO S/	0.00	0.00	236.00	236.00	236.00	236.00	237.00	237.00	237.00	237.00	237.00	237.00	2,366.00
						FISICO	21.00	21.00	21.00	21.00	21.00	21.00	21.00	21.00	21.00	21.00	22.00	22.00	254.00
					2023	COSTEO S/	0.00	0.00	236.00	236.00	236.00	236.00	237.00	237.00	237.00	237.00	237.00	237.00	2,366.00
AOI00106000526	3330401 - REFERENCIA DE FONP / FUNCIONES OBSTETRICAS NEONATALES PRIMARIAS	221001 - TOCACHE	GESTANTE Y/O NEONATO REFERIDO	Muy Alta		FISICO	21.00	21.00	21.00	21.00	21.00	21.00	21.00	21.00	21.00	21.00	22.00	22.00	254.00
					2024	COSTEO S/	0.00	0.00	236.00	236.00	236.00	236.00	237.00	237.00	237.00	237.00	237.00	237.00	2,366.00
						FISICO	21.00	21.00	21.00	21.00	21.00	21.00	21.00	21.00	21.00	21.00	22.00	22.00	254.00
					2025	COSTEO S/	0.00	0.00	236.00	236.00	236.00	236.00	237.00	237.00	237.00	237.00	237.00	237.00	2,366.00
						FISICO	9.00	9.00	9.00	9.00	9.00	9.00	9.00	9.00	9.00	9.00	9.00	9.00	108.00
					2022	COSTEO S/	0.00	0.00	236.00	236.00	236.00	237.00	237.00	237.00	237.00	237.00	237.00	237.00	2,367.00
						FISICO	9.00	9.00	9.00	9.00	9.00	9.00	9.00	9.00	9.00	9.00	9.00	9.00	108.00
					2023	COSTEO S/	0.00	0.00	236.00	236.00	236.00	237.00	237.00	237.00	237.00	237.00	237.00	237.00	2,367.00
AOI00106000527	3330402 - REFERENCIA DE FONB / FUNCIONES OBSTETRICAS NEONATALES BASICAS	221001 - TOCACHE	GESTANTE Y/O NEONATO REFERIDO	Muy Alta		FISICO	9.00	9.00	9.00	9.00	9.00	9.00	9.00	9.00	9.00	9.00	9.00	9.00	108.00
					2024	COSTEO S/	0.00	0.00	236.00	236.00	236.00	237.00	237.00	237.00	237.00	237.00	237.00	237.00	2,367.00
						FISICO	9.00	9.00	9.00	9.00	9.00	9.00	9.00	9.00	9.00	9.00	9.00	9.00	108.00
					2025	COSTEO S/	0.00	0.00	236.00	236.00	236.00	237.00	237.00	237.00	237.00	237.00	237.00	237.00	2,367.00
						FISICO	3.00	3.00	3.00	3.00	3.00	2.00	3.00	3.00	3.00	3.00	3.00	3.00	35.00
					2022	COSTEO S/	0.00	0.00	236.00	236.00	236.00	237.00	237.00	237.00	237.00	237.00	237.00	237.00	2,367.00
						FISICO	3.00	3.00	3.00	3.00	3.00	2.00	3.00	3.00	3.00	3.00	3.00	3.00	35.00
					2023	COSTEO S/	0.00	0.00	236.00	236.00	236.00	237.00	237.00	237.00	237.00	237.00	237.00	237.00	2,367.00
AOI00106000528	3330403 - REFERENCIA DE FONE / FUNCIONES OBSTETRICAS NEONATALES ESENCIALES	221001 - TOCACHE	GESTANTE Y/O NEONATO REFERIDO	Muy Alta		FISICO	3.00	3.00	3.00	3.00	3.00	2.00	3.00	3.00	3.00	3.00	3.00	3.00	35.00
					2024	COSTEO S/	0.00	0.00	236.00	236.00	236.00	237.00	237.00	237.00	237.00	237.00	237.00	237.00	2,367.00
						FISICO	3.00	3.00	3.00	3.00	3.00	2.00	3.00	3.00	3.00	3.00	3.00	3.00	35.00
					2025	COSTEO S/	0.00	0.00	236.00	236.00	236.00	237.00	237.00	237.00	237.00	237.00	237.00	237.00	2,367.00
						FISICO	106.00	106.00	106.00	106.00	107.00	107.00	107.00	107.00	107.00	107.00	107.00	107.00	1,280.00
					2022	COSTEO S/	0.00	0.00	800.00	800.00	800.00	800.00	800.00	800.00	800.00	800.00	800.00	800.00	8,000.00
						FISICO	108.00	107.00	107.00	107.00	108.00	107.00	107.00	107.00	107.00	107.00	107.00	107.00	1,286.00
					2023	COSTEO S/	0.00	0.00	800.00	800.00	800.00	800.00	800.00	800.00	800.00	800.00	800.00	800.00	8,000.00
AOI00106000529	3330501 - ATENCION INMEDIATA DEL RECIEN NACIDO	221001 - TOCACHE	RECIEN NACIDO ATENDIDO	Muy Alta		FISICO	108.00	107.00	107.00	107.00	108.00	107.00	107.00	107.00	107.00	107.00	107.00	107.00	1,286.00
					2024	COSTEO S/	0.00	0.00	800.00	800.00	800.00	800.00	800.00	800.00	800.00	800.00	800.00	800.00	8,000.00
						FISICO	108.00	107.00	107.00	107.00	108.00	107.00	107.00	107.00	107.00	107.00	107.00	107.00	1,286.00
					2025	COSTEO S/	0.00	0.00	800.00	800.00	800.00	800.00	800.00	800.00	800.00	800.00	800.00	800.00	8,000.00
						FISICO	11.00	11.00	11.00	11.00	11.00	11.00	12.00	12.00	12.00	12.00	12.00	12.00	138.00
AOI00106000674	3329418 - GESTANTE CON ANEMIA	221001 - TOCACHE	CASO TRATADO	Muy Alta	2022	COSTEO S/	0.00	0.00	0.00	0.00	0.00	0.00	0.00	0.00	0.00	0.00	0.00	0.00	0.00
						FISICO	119.00	119.00	119.00	119.00	119.00	119.00	119.00	119.00	119.00	119.00	119.00	120.00	1,429.00
AOI00106000675	3330503 - VISITA DOMICILIARIA	221001 - TOCACHE	VISITA	Muy Alta	2022	COSTEO S/	0.00	0.00	0.00	0.00	0.00	0.00	0.00	0.00	0.00	0.00	0.00	0.00	0.00
						FISICO	106.00	106.00	106.00	106.00	107.00	107.00	107.00	107.00	107.00	107.00	107.00	107.00	1,280.00
AOI00106000676	3330505 - ATENCIÓN DEL RECIÉN NACIDO EN ALOJAMIENTO CONJUNTO	221001 - TOCACHE	RECIEN NACIDO ATENDIDO	Muy Alta	2022	COSTEO S/	0.00	0.00	0.00	0.00	0.00	0.00	0.00	0.00	0.00	0.00	0.00	0.00	0.00
						FISICO	1.00	1.00	2.00	1.00	1.00	2.00	1.00	1.00	2.00	1.00	1.00	2.00	16.00
AOI00106000741	3329602 - HEMORRAGIAS INTRAPARTO Y POSTPARTO	221001 - TOCACHE	PARTO COMPLICADO	Muy Alta	2022	COSTEO S/	0.00	0.00	0.00	0.00	0.00	0.00	0.00	0.00	0.00	0.00	0.00	0.00	0.00

AEI.05.04 - ATENCIÓN PRENATAL OPORTUNA PARA LA POBLACIÓN GESTANTE

CODIGO	ACTIVIDAD OPERATIVA	UBIGEO	U.M.	PRIORIDAD	PERIODO MULTIANUAL	PROGRAMACION MENSUAL META	01	02	03	04	05	06	07	08	09	10	11	12	TOTAL ANUAL
						FISICO	0.00	0.00	1.00	0.00	0.00	0.00	0.00	0.00	1.00	0.00	0.00	0.00	2.00
					2022	COSTEO S/	6,245.00	6,245.00	6,246.00	6,246.00	6,246.00	6,246.00	6,246.00	6,246.00	6,246.00	6,246.00	6,246.00	6,246.00	74,950.00
						FISICO	0.00	0.00	1.00	0.00	0.00	0.00	0.00	0.00	1.00	0.00	0.00	0.00	2.00
					2023	COSTEO S/	6,245.00	6,245.00	6,246.00	6,246.00	6,246.00	6,246.00	6,246.00	6,246.00	6,246.00	6,246.00	6,246.00	6,246.00	74,950.00
AOI00106000491	4427702 - MONITOREO DEL PROGRAMA SALUD ``TERNO NEONATAL	221001 - TOCACHE	INFORME	Muy Alta		FISICO	0.00	0.00	1.00	0.00	0.00	0.00	0.00	0.00	1.00	0.00	0.00	0.00	2.00
					2024	COSTEO S/	6,245.00	6,245.00	6,246.00	6,246.00	6,246.00	6,246.00	6,246.00	6,246.00	6,246.00	6,246.00	6,246.00	6,246.00	74,950.00
						FISICO	0.00	0.00	1.00	0.00	0.00	0.00	0.00	0.00	1.00	0.00	0.00	0.00	2.00
					2025	COSTEO S/	6,245.00	6,245.00	6,246.00	6,246.00	6,246.00	6,246.00	6,246.00	6,246.00	6,246.00	6,246.00	6,246.00	6,246.00	74,950.00

Documento Nro: 001-2021818368. Esta es una copia auténtica imprimible de un documento electrónico del GOBIERNO REGIONAL SAN MARTIN, generado en concordancia por lo dispuesto en la ley 27269. Autenticidad e integridad pueden ser contrastada a través de la siguiente dirección web.

https://verificarfirma.regionsanmartin.gob.pe?codigo=e44290a7q89b7q434bqa947q72a55480913a&anex=312323

AOI00106000492	4427703 - EVALUACION DEL PROGRAMA SALUD MATERNO NAONATAL	221001 - TOCACHE	INFORME	Muy Alta	2022	FISICO	0.00	0.00	0.00	0.00	0.00	1.00	0.00	0.00	0.00	0.00	0.00	1.00	2.00
						COSTEO S/	6,245.00	6,246.00	6,246.00	6,246.00	6,246.00	6,246.00	6,246.00	6,246.00	6,246.00	6,246.00	6,246.00	6,246.00	74,951.00
					2023	FISICO	0.00	0.00	0.00	1.00	0.00	0.00	0.00	0.00	0.00	1.00	0.00	1.00	3.00
						COSTEO S/	6,245.00	6,246.00	6,246.00	6,246.00	6,246.00	6,246.00	6,246.00	6,246.00	6,246.00	6,246.00	6,246.00	6,246.00	74,951.00
					2024	FISICO	0.00	0.00	0.00	1.00	0.00	0.00	0.00	0.00	0.00	1.00	0.00	1.00	3.00
						COSTEO S/	6,245.00	6,246.00	6,246.00	6,246.00	6,246.00	6,246.00	6,246.00	6,246.00	6,246.00	6,246.00	6,246.00	6,246.00	74,951.00
					2025	FISICO	0.00	0.00	0.00	1.00	0.00	0.00	0.00	0.00	0.00	1.00	0.00	1.00	3.00
						COSTEO S/	6,245.00	6,246.00	6,246.00	6,246.00	6,246.00	6,246.00	6,246.00	6,246.00	6,246.00	6,246.00	6,246.00	6,246.00	74,951.00
AOI00106000493	4427704 - SUPERVISION DEL PROGRAMA SALUD MATERNO NEONATAL	221001 - TOCACHE	INFORME	Muy Alta	2022	FISICO	0.00	0.00	0.00	0.00	0.00	1.00	0.00	0.00	0.00	0.00	0.00	1.00	2.00
						COSTEO S/	6,245.00	6,246.00	6,246.00	6,246.00	6,246.00	6,246.00	6,246.00	6,246.00	6,246.00	6,246.00	6,246.00	6,246.00	74,951.00
					2023	FISICO	0.00	0.00	0.00	0.00	0.00	1.00	0.00	0.00	0.00	0.00	0.00	1.00	2.00
						COSTEO S/	6,245.00	6,246.00	6,246.00	6,246.00	6,246.00	6,246.00	6,246.00	6,246.00	6,246.00	6,246.00	6,246.00	6,246.00	74,951.00
					2024	FISICO	0.00	0.00	0.00	0.00	0.00	1.00	0.00	0.00	0.00	0.00	0.00	1.00	2.00
						COSTEO S/	6,245.00	6,246.00	6,246.00	6,246.00	6,246.00	6,246.00	6,246.00	6,246.00	6,246.00	6,246.00	6,246.00	6,246.00	74,951.00
					2025	FISICO	0.00	0.00	0.00	0.00	0.00	1.00	0.00	0.00	0.00	0.00	0.00	1.00	2.00
						COSTEO S/	6,245.00	6,246.00	6,246.00	6,246.00	6,246.00	6,246.00	6,246.00	6,246.00	6,246.00	6,246.00	6,246.00	6,246.00	74,951.00
AOI00106000494	5000201 - POBLACION INFORMADA EN SALUD SEXUAL Y REPRODUCTIVA POR MEDIOS DE DIFUSION MASIVA	221001 - TOCACHE	PERSONA INFORMADA	Muy Alta	2022	FISICO	250.00	250.00	250.00	250.00	250.00	250.00	250.00	250.00	250.00	250.00	250.00	250.00	3,000.00
						COSTEO S/	0.00	0.00	1,680.00	0.00	1,680.00	0.00	1,680.00	0.00	0.00	0.00	0.00	0.00	5,040.00
					2023	FISICO	595.00	595.00	595.00	595.00	595.00	595.00	595.00	596.00	596.00	596.00	596.00	596.00	7,145.00
						COSTEO S/	0.00	0.00	1,680.00	0.00	1,680.00	0.00	1,680.00	0.00	0.00	0.00	0.00	0.00	5,040.00
					2024	FISICO	595.00	595.00	595.00	595.00	595.00	595.00	595.00	596.00	596.00	596.00	596.00	596.00	7,145.00
						COSTEO S/	0.00	0.00	1,680.00	0.00	1,680.00	0.00	1,680.00	0.00	0.00	0.00	0.00	0.00	5,040.00
					2025	FISICO	595.00	595.00	595.00	595.00	595.00	595.00	595.00	596.00	596.00	596.00	596.00	596.00	7,145.00
						COSTEO S/	0.00	0.00	1,680.00	0.00	1,680.00	0.00	1,680.00	0.00	0.00	0.00	0.00	0.00	5,040.00
AOI00106000495	5000502 - ATENCION INTEGRAL PARA LA PREVENCION DEL EMBARAZO ADOLESCENTE	221001 - TOCACHE	ADOLESCENTE	Muy Alta	2022	FISICO	223.00	223.00	223.00	223.00	223.00	223.00	223.00	223.00	224.00	224.00	224.00	224.00	2,680.00
						COSTEO S/	2,916.00	2,916.00	2,916.00	2,916.00	2,917.00	2,917.00	2,917.00	2,917.00	2,917.00	2,917.00	2,917.00	2,917.00	35,000.00
					2023	FISICO	223.00	223.00	223.00	223.00	223.00	223.00	223.00	223.00	224.00	224.00	224.00	224.00	2,680.00
						COSTEO S/	2,916.00	2,916.00	2,916.00	2,916.00	2,917.00	2,917.00	2,917.00	2,917.00	2,917.00	2,917.00	2,917.00	2,917.00	35,000.00
					2024	FISICO	223.00	223.00	223.00	223.00	223.00	223.00	223.00	223.00	224.00	224.00	224.00	224.00	2,680.00
						COSTEO S/	2,916.00	2,916.00	2,916.00	2,916.00	2,917.00	2,917.00	2,917.00	2,917.00	2,917.00	2,917.00	2,917.00	2,917.00	35,000.00
					2025	FISICO	223.00	223.00	223.00	223.00	223.00	223.00	223.00	223.00	224.00	224.00	224.00	224.00	2,680.00
						COSTEO S/	2,916.00	2,916.00	2,916.00	2,916.00	2,917.00	2,917.00	2,917.00	2,917.00	2,917.00	2,917.00	2,917.00	2,917.00	35,000.00
AOI00106000496	3317201 - ATENCION A LA GESTANTE	221001 - TOCACHE	GESTANTE CONTROLADA	Muy Alta	2022	FISICO	120.00	120.00	120.00	120.00	120.00	121.00	121.00	121.00	121.00	121.00	121.00	121.00	1,447.00
						COSTEO S/	337,930.00	337,930.00	337,930.00	337,930.00	337,931.00	337,931.00	337,931.00	337,931.00	337,931.00	337,931.00	337,931.00	337,932.00	4,055,169.00
					2023	FISICO	119.00	119.00	119.00	119.00	119.00	119.00	119.00	119.00	119.00	119.00	119.00	120.00	1,429.00
						COSTEO S/	337,930.00	337,930.00	337,930.00	337,930.00	337,931.00	337,931.00	337,931.00	337,931.00	337,931.00	337,931.00	337,931.00	337,932.00	4,055,169.00
					2024	FISICO	119.00	119.00	119.00	119.00	119.00	119.00	119.00	119.00	119.00	119.00	119.00	120.00	1,429.00
						COSTEO S/	337,930.00	337,930.00	337,930.00	337,930.00	337,931.00	337,931.00	337,931.00	337,931.00	337,931.00	337,931.00	337,931.00	337,932.00	4,055,169.00
					2025	FISICO	119.00	119.00	119.00	119.00	119.00	119.00	119.00	119.00	119.00	119.00	119.00	120.00	1,429.00
						COSTEO S/	337,930.00	337,930.00	337,930.00	337,930.00	337,931.00	337,931.00	337,931.00	337,931.00	337,931.00	337,931.00	337,931.00	337,932.00	4,055,169.00
AOI00106000497	3329103 - AQV FEMENINO	221001 - TOCACHE	PAREJA PROTEGIDA	Muy Alta	2022	FISICO	10.00	10.00	10.00	10.00	10.00	10.00	10.00	10.00	10.00	10.00	10.00	10.00	120.00
						COSTEO S/	258.00	258.00	258.00	258.00	258.00	258.00	258.00	258.00	258.00	258.00	259.00	259.00	3,098.00
					2023	FISICO	10.00	10.00	10.00	10.00	10.00	10.00	10.00	10.00	10.00	10.00	10.00	10.00	120.00
						COSTEO S/	258.00	258.00	258.00	258.00	258.00	258.00	258.00	258.00	258.00	258.00	259.00	259.00	3,098.00
					2024	FISICO	10.00	10.00	10.00	10.00	10.00	10.00	10.00	10.00	10.00	10.00	10.00	10.00	120.00
						COSTEO S/	258.00	258.00	258.00	258.00	258.00	258.00	258.00	258.00	258.00	258.00	259.00	259.00	3,098.00
					2025	FISICO	10.00	10.00	10.00	10.00	10.00	10.00	10.00	10.00	10.00	10.00	10.00	10.00	120.00
						COSTEO S/	258.00	258.00	258.00	258.00	258.00	258.00	258.00	258.00	258.00	258.00	259.00	259.00	3,098.00
AOI00106000498	3329105 - DISPOSITIVOS INTRAUTERINOS (METODO DIU)	221001 - TOCACHE	PAREJA PROTEGIDA	Muy Alta	2022	FISICO	1.00	2.00	1.00	2.00	1.00	2.00	1.00	2.00	1.00	2.00	1.00	2.00	18.00
						COSTEO S/	258.00	258.00	258.00	258.00	258.00	258.00	258.00	258.00	258.00	258.00	259.00	259.00	3,098.00
					2023	FISICO	1.00	2.00	1.00	2.00	1.00	2.00	1.00	2.00	1.00	2.00	1.00	2.00	18.00
						COSTEO S/	258.00	258.00	258.00	258.00	258.00	258.00	258.00	258.00	258.00	258.00	259.00	259.00	3,098.00
					2024	FISICO	1.00	2.00	1.00	2.00	1.00	2.00	1.00	2.00	1.00	2.00	1.00	2.00	18.00
						COSTEO S/	258.00	258.00	258.00	258.00	258.00	258.00	258.00	258.00	258.00	258.00	259.00	259.00	3,098.00
					2025	FISICO	1.00	2.00	1.00	2.00	1.00	2.00	1.00	2.00	1.00	2.00	1.00	2.00	18.00
						COSTEO S/	258.00	258.00	258.00	258.00	258.00	258.00	258.00	258.00	258.00	258.00	259.00	259.00	3,098.00
AOI00106000499	3329106 - ANTICONCEPTIVO HORMONAL INYECTABLE	221001 - TOCACHE	PAREJA PROTEGIDA	Muy Alta	2022	FISICO	237.00	237.00	237.00	237.00	238.00	238.00	238.00	238.00	238.00	238.00	238.00	238.00	2,852.00
						COSTEO S/	258.00	258.00	258.00	258.00	258.00	258.00	258.00	258.00	258.00	259.00	259.00	259.00	3,099.00
					2023	FISICO	243.00	244.00	243.00	244.00	243.00	244.00	243.00	244.00	243.00	244.00	243.00	244.00	2,922.00
						COSTEO S/	258.00	258.00	258.00	258.00	258.00	258.00	258.00	258.00	258.00	259.00	259.00	259.00	3,099.00
					2024	FISICO	243.00	244.00	243.00	244.00	243.00	244.00	243.00	244.00	243.00	244.00	243.00	244.00	2,922.00
						COSTEO S/	258.00	258.00	258.00	258.00	258.00	258.00	258.00	258.00	258.00	259.00	259.00	259.00	3,099.00
					2025	FISICO	243.00	244.00	243.00	244.00	243.00	244.00	243.00	244.00	243.00	244.00	243.00	244.00	2,922.00
						COSTEO S/	258.00	258.00	258.00	258.00	258.00	258.00	258.00	258.00	258.00	259.00	259.00	259.00	3,099.00
AOI00106000500	3329107 - METODOS DE BARRERA	221001 - TOCACHE	PAREJA PROTEGIDA	Muy Alta	2022	FISICO	62.00	62.00	62.00	62.00	62.00	62.00	62.00	62.00	62.00	62.00	62.00	62.00	744.00
						COSTEO S/	258.00	258.00	258.00	258.00	258.00	258.00	258.00	258.00	258.00	259.00	259.00	259.00	3,099.00
					2023	FISICO	61.00	61.00	62.00	62.00	62.00	62.00	61.00	62.00	62.00	62.00	61.00	62.00	740.00
						COSTEO S/	258.00	258.00	258.00	258.00	258.00	258.00	258.00	258.00	258.00	259.00	259.00	259.00	3,099.00
					2024	FISICO	61.00	61.00	62.00	62.00	62.00	62.00	61.00	62.00	62.00	62.00	61.00	62.00	740.00
						COSTEO S/	258.00	258.00	258.00	258.00	258.00	258.00	258.00	258.00	258.00	259.00	259.00	259.00	3,099.00
					2025	FISICO	61.00	61.00	62.00	62.00	62.00	62.00	61.00	62.00	62.00	62.00	61.00	62.00	740.00
						COSTEO S/	258.00	258.00	258.00	258.00	258.00	258.00	258.00	258.00	258.00	259.00	259.00	259.00	3,099.00
	29108 - TICONCEPTIVO RMONAL ORAL	221001 - TOCACHE	PAREJA PROTEGIDA	Muy Alta	2022	FISICO	71.00	72.00	72.00	72.00	72.00	72.00	72.00	72.00	72.00	72.00	72.00	72.00	863.00
						COSTEO S/	258.00	258.00	258.00	258.00	258.00	258.00	258.00	258.00	258.00	259.00	259.00	259.00	3,099.00
					2023	FISICO	71.00	72.00	72.00	72.00	72.00	72.00	72.00	72.00	72.00	72.00	72.00	72.00	863.00
						COSTEO S/	258.00	258.00	258.00	258.00	258.00	258.00	258.00	258.00	258.00	259.00	259.00	259.00	3,099.00
					2024	FISICO	71.00	72.00	72.00	72.00	72.00	72.00	72.00	72.00	72.00	72.00	72.00	72.00	863.00

Documento Nro: 001-2021818368. Esta es una copia autentica imprimible de un documento electrónico del GOBIERNO REGIONAL SAN MARTIN, generado en concordancia por lo dispuesto en la ley 27269. Autenticidad e integridad pueden ser contrastada a través de la siguiente dirección web:

https://verificarfirma.regionsanmartin.gob.pe?codigo=e44290a7q89b7q434bqa947q72a55480913a&anex=312323

					COSTEO S/	258.00	258.00	258.00	258.00	258.00	258.00	258.00	258.00	258.00	259.00	259.00	259.00	3,099.00
					FISICO	71.00	72.00	72.00	72.00	72.00	72.00	72.00	72.00	72.00	72.00	72.00	72.00	863.00
				2025	COSTEO S/	258.00	258.00	258.00	258.00	258.00	258.00	258.00	258.00	258.00	259.00	259.00	259.00	3,099.00
AOI00106000502	3329110 - METODOS DE ABSTINENCIA PERIODICA	221001 - TOCACHE	PAREJA PROTEGIDA	Muy Alta	FISICO	1.00	1.00	1.00	1.00	1.00	1.00	1.00	1.00	1.00	2.00	1.00	2.00	14.00
				2022	COSTEO S/	258.00	258.00	258.00	258.00	258.00	258.00	258.00	258.00	258.00	259.00	259.00	259.00	3,099.00
					FISICO	1.00	2.00	1.00	2.00	1.00	2.00	1.00	2.00	1.00	2.00	1.00	2.00	18.00
				2023	COSTEO S/	258.00	258.00	258.00	258.00	258.00	258.00	258.00	258.00	258.00	259.00	259.00	259.00	3,099.00
					FISICO	1.00	2.00	1.00	2.00	1.00	2.00	1.00	2.00	1.00	2.00	1.00	2.00	18.00
				2024	COSTEO S/	258.00	258.00	258.00	258.00	258.00	258.00	258.00	258.00	258.00	259.00	259.00	259.00	3,099.00
					FISICO	1.00	2.00	1.00	2.00	1.00	2.00	1.00	2.00	1.00	2.00	1.00	2.00	18.00
				2025	COSTEO S/	258.00	258.00	258.00	258.00	258.00	258.00	258.00	258.00	258.00	259.00	259.00	259.00	3,099.00
AOI00106000503	3329111 - METODO DE LACTANCIA MATERNA EXCLUSIVA(MELA)	221001 - TOCACHE	PAREJA PROTEGIDA	Muy Alta	FISICO	0.00	0.00	1.00	0.00	0.00	0.00	0.00	0.00	0.00	0.00	0.00	0.00	1.00
				2022	COSTEO S/	258.00	258.00	258.00	258.00	258.00	258.00	258.00	258.00	258.00	259.00	259.00	259.00	3,099.00
					FISICO	1.00	1.00	1.00	1.00	1.00	1.00	1.00	1.00	1.00	1.00	1.00	1.00	12.00
				2023	COSTEO S/	258.00	258.00	258.00	258.00	258.00	258.00	258.00	258.00	258.00	259.00	259.00	259.00	3,099.00
					FISICO	1.00	1.00	1.00	1.00	1.00	1.00	1.00	1.00	1.00	1.00	1.00	1.00	12.00
				2024	COSTEO S/	258.00	258.00	258.00	258.00	258.00	258.00	258.00	258.00	258.00	259.00	259.00	259.00	3,099.00
					FISICO	1.00	1.00	1.00	1.00	1.00	1.00	1.00	1.00	1.00	1.00	1.00	1.00	12.00
				2025	COSTEO S/	258.00	258.00	258.00	258.00	258.00	258.00	258.00	258.00	258.00	259.00	259.00	259.00	3,099.00
AOI00106000504	3329113 - ANTICONCEPTIVO HORMONAL MENSUAL INYECTABLE	221001 - TOCACHE	PAREJA PROTEGIDA	Muy Alta	FISICO	43.00	43.00	43.00	43.00	44.00	43.00	43.00	44.00	43.00	43.00	43.00	43.00	518.00
				2022	COSTEO S/	258.00	258.00	258.00	258.00	258.00	258.00	258.00	258.00	258.00	259.00	259.00	259.00	3,099.00
					FISICO	43.00	43.00	43.00	43.00	44.00	43.00	43.00	44.00	43.00	43.00	43.00	43.00	518.00
				2023	COSTEO S/	258.00	258.00	258.00	258.00	258.00	258.00	258.00	258.00	258.00	259.00	259.00	259.00	3,099.00
					FISICO	43.00	43.00	43.00	43.00	44.00	43.00	43.00	44.00	43.00	43.00	43.00	43.00	518.00
				2024	COSTEO S/	258.00	258.00	258.00	258.00	258.00	258.00	258.00	258.00	258.00	259.00	259.00	259.00	3,099.00
					FISICO	43.00	43.00	43.00	43.00	44.00	43.00	43.00	44.00	43.00	43.00	43.00	43.00	518.00
				2025	COSTEO S/	258.00	258.00	258.00	258.00	258.00	258.00	258.00	258.00	258.00	259.00	259.00	259.00	3,099.00
AOI00106000505	3329114 - CONDON FEMENINO	221001 - TOCACHE	PAREJA PROTEGIDA	Muy Alta	FISICO	3.00	3.00	3.00	3.00	3.00	2.00	3.00	3.00	3.00	3.00	3.00	2.00	34.00
				2022	COSTEO S/	258.00	258.00	258.00	258.00	258.00	258.00	258.00	258.00	258.00	259.00	259.00	259.00	3,099.00
					FISICO	3.00	3.00	3.00	3.00	3.00	2.00	3.00	3.00	3.00	3.00	3.00	2.00	34.00
				2023	COSTEO S/	258.00	258.00	258.00	258.00	258.00	258.00	258.00	258.00	258.00	259.00	259.00	259.00	3,099.00
					FISICO	3.00	3.00	3.00	3.00	3.00	2.00	3.00	3.00	3.00	3.00	3.00	2.00	34.00
				2024	COSTEO S/	258.00	258.00	258.00	258.00	258.00	258.00	258.00	258.00	258.00	259.00	259.00	259.00	3,099.00
					FISICO	3.00	3.00	3.00	3.00	3.00	2.00	3.00	3.00	3.00	3.00	3.00	2.00	34.00
				2025	COSTEO S/	258.00	258.00	258.00	258.00	258.00	258.00	258.00	258.00	258.00	259.00	259.00	259.00	3,099.00
AOI00106000506	3329115 - IMPLANTE	221001 - TOCACHE	PAREJA PROTEGIDA	Muy Alta	FISICO	27.00	27.00	27.00	27.00	28.00	27.00	27.00	27.00	28.00	27.00	27.00	27.00	326.00
				2022	COSTEO S/	258.00	258.00	258.00	258.00	258.00	258.00	258.00	258.00	258.00	259.00	259.00	259.00	3,099.00
					FISICO	27.00	27.00	27.00	27.00	28.00	27.00	27.00	27.00	28.00	27.00	27.00	27.00	326.00
				2023	COSTEO S/	258.00	258.00	258.00	258.00	258.00	258.00	258.00	258.00	258.00	259.00	259.00	259.00	3,099.00
					FISICO	27.00	27.00	27.00	27.00	28.00	27.00	27.00	27.00	28.00	27.00	27.00	27.00	326.00
				2024	COSTEO S/	258.00	258.00	258.00	258.00	258.00	258.00	258.00	258.00	258.00	259.00	259.00	259.00	3,099.00
					FISICO	27.00	27.00	27.00	27.00	28.00	27.00	27.00	27.00	28.00	27.00	27.00	27.00	326.00
				2025	COSTEO S/	258.00	258.00	258.00	258.00	258.00	258.00	258.00	258.00	258.00	259.00	259.00	259.00	3,099.00
AOI00106000507	3329201 - ORIENTACION/CONSEJERIA EN SALUD SEXUAL Y REPRODUCTIVA	221001 - TOCACHE	PERSONA ATENDIDA	Muy Alta	FISICO	439.00	439.00	439.00	439.00	439.00	439.00	439.00	439.00	439.00	440.00	440.00	440.00	5,271.00
				2022	COSTEO S/	0.00	0.00	2,998.00	2,998.00	2,998.00	2,998.00	2,998.00	2,998.00	2,998.00	2,998.00	2,998.00	2,998.00	29,980.00
					FISICO	439.00	439.00	439.00	439.00	439.00	439.00	439.00	439.00	440.00	440.00	440.00	440.00	5,272.00
				2023	COSTEO S/	0.00	0.00	2,998.00	2,998.00	2,998.00	2,998.00	2,998.00	2,998.00	2,998.00	2,998.00	2,998.00	2,998.00	29,980.00
					FISICO	439.00	439.00	439.00	439.00	439.00	439.00	439.00	439.00	440.00	440.00	440.00	440.00	5,272.00
				2024	COSTEO S/	0.00	0.00	2,998.00	2,998.00	2,998.00	2,998.00	2,998.00	2,998.00	2,998.00	2,998.00	2,998.00	2,998.00	29,980.00
					FISICO	439.00	439.00	439.00	439.00	439.00	439.00	439.00	439.00	440.00	440.00	440.00	440.00	5,272.00
				2025	COSTEO S/	0.00	0.00	2,998.00	2,998.00	2,998.00	2,998.00	2,998.00	2,998.00	2,998.00	2,998.00	2,998.00	2,998.00	29,980.00
AOI00106000523	3329901 - ENDOMETRITIS PUERPERAL	221001 - TOCACHE	CASO TRATADO	Muy Alta	FISICO	0.00	0.00	1.00	0.00	0.00	0.00	0.00	0.00	0.00	0.00	0.00	0.00	1.00
				2022	COSTEO S/	0.00	0.00	566.00	566.00	566.00	566.00	567.00	567.00	567.00	567.00	567.00	567.00	5,666.00
					FISICO	0.00	0.00	1.00	0.00	1.00	0.00	1.00	0.00	1.00	0.00	0.00	0.00	4.00
				2023	COSTEO S/	0.00	0.00	566.00	566.00	566.00	566.00	567.00	567.00	567.00	567.00	567.00	567.00	5,666.00
					FISICO	0.00	0.00	1.00	0.00	1.00	0.00	1.00	0.00	1.00	0.00	0.00	0.00	4.00
				2024	COSTEO S/	0.00	0.00	566.00	566.00	566.00	566.00	567.00	567.00	567.00	567.00	567.00	567.00	5,666.00
					FISICO	0.00	0.00	1.00	0.00	1.00	0.00	1.00	0.00	1.00	0.00	0.00	0.00	4.00
				2025	COSTEO S/	0.00	0.00	566.00	566.00	566.00	566.00	567.00	567.00	567.00	567.00	567.00	567.00	5,666.00
AOI00106000524	3329902 - MASTITIS	221001 - TOCACHE	CASO TRATADO	Muy Alta	FISICO	0.00	1.00	1.00	0.00	1.00	1.00	0.00	1.00	1.00	0.00	1.00	0.00	7.00
				2022	COSTEO S/	0.00	0.00	566.00	566.00	566.00	567.00	567.00	567.00	567.00	567.00	567.00	567.00	5,667.00
					FISICO	0.00	1.00	1.00	0.00	1.00	1.00	0.00	1.00	1.00	0.00	1.00	0.00	7.00
				2023	COSTEO S/	0.00	0.00	566.00	566.00	566.00	567.00	567.00	567.00	567.00	567.00	567.00	567.00	5,667.00
					FISICO	0.00	1.00	1.00	0.00	1.00	1.00	0.00	1.00	1.00	0.00	1.00	0.00	7.00
				2024	COSTEO S/	0.00	0.00	566.00	566.00	566.00	567.00	567.00	567.00	567.00	567.00	567.00	567.00	5,667.00
					FISICO	0.00	1.00	1.00	0.00	1.00	1.00	0.00	1.00	1.00	0.00	1.00	0.00	7.00
				2025	COSTEO S/	0.00	0.00	566.00	566.00	566.00	567.00	567.00	567.00	567.00	567.00	567.00	567.00	5,667.00
AOI00106000525	3329903 - OTRAS COMPLICACIONES DEL PUERPERIO	221001 - TOCACHE	ACCION	Muy Alta	FISICO	1.00	1.00	2.00	1.00	2.00	1.00	1.00	2.00	1.00	1.00	1.00	1.00	15.00
				2022	COSTEO S/	0.00	0.00	566.00	566.00	566.00	567.00	567.00	567.00	567.00	567.00	567.00	567.00	5,667.00
					FISICO	1.00	1.00	2.00	1.00	2.00	1.00	1.00	2.00	1.00	1.00	1.00	1.00	15.00
				2023	COSTEO S/	0.00	0.00	566.00	566.00	566.00	567.00	567.00	567.00	567.00	567.00	567.00	567.00	5,667.00
					FISICO	1.00	1.00	2.00	1.00	2.00	1.00	1.00	2.00	1.00	1.00	1.00	1.00	15.00
				2024	COSTEO S/	0.00	0.00	566.00	566.00	566.00	567.00	567.00	567.00	567.00	567.00	567.00	567.00	5,667.00
					FISICO	1.00	1.00	2.00	1.00	2.00	1.00	1.00	2.00	1.00	1.00	1.00	1.00	15.00
				2025	COSTEO S/	0.00	0.00	566.00	566.00	566.00	567.00	567.00	567.00	567.00	567.00	567.00	567.00	5,667.00

Documento Nro: 001-2021818368. Esta es una copia auténtica imprimible de un documento electrónico del GOBIERNO REGIONAL SAN MARTIN, generado en concordancia por lo dispuesto en la ley 27269. Autenticidad e integridad pueden ser contrastada a través de la siguiente dirección web.

https://verificarfirma.regionsanmartin.gob.pe?codigo=e44290a7q89b7q434bqa947q72a55480913a&anex=312323

AOI00106000531	3341201 - FAMILIAS DE LA GESTANTE Y PUÉRPERA QUE RECIBEN CONSEJERÍA EN EL HOGAR ATRAVÉS DE LA VISITA DOMICILIARIA PARA PROMOVER PRÁCTICAS SALUDABLES EN SALUD SEXUAL Y REPRODUCTIVA DURANTE LA VISITA DOMICILIAR	221001 - TOCACHE	FAMILIA	Muy Alta	2022	FISICO	94.00	94.00	94.00	94.00	94.00	94.00	94.00	94.00	94.00	95.00	95.00	95.00	1,131.00
						COSTEO S/	0.00	0.00	705.00	705.00	705.00	705.00	705.00	705.00	705.00	705.00	705.00	705.00	7,050.00
					2023	FISICO	95.00	95.00	95.00	95.00	96.00	95.00	95.00	95.00	96.00	95.00	95.00	95.00	1,142.00
						COSTEO S/	0.00	0.00	705.00	705.00	705.00	705.00	705.00	705.00	705.00	705.00	705.00	705.00	7,050.00
					2024	FISICO	95.00	95.00	95.00	95.00	96.00	95.00	95.00	95.00	96.00	95.00	95.00	95.00	1,142.00
						COSTEO S/	0.00	0.00	705.00	705.00	705.00	705.00	705.00	705.00	705.00	705.00	705.00	705.00	7,050.00
					2025	FISICO	95.00	95.00	95.00	95.00	96.00	95.00	95.00	95.00	96.00	95.00	95.00	95.00	1,142.00
						COSTEO S/	0.00	0.00	705.00	705.00	705.00	705.00	705.00	705.00	705.00	705.00	705.00	705.00	7,050.00
AOI00106000532	3341203 - FAMILIAS DE ADOLESCENTES QUE RECIBEN SESIONES EDUCATIVAS Y DEMOSTRATIVA PARA PROMOVER PRÁCTICAS SALUDABLES EN SALUD SEXUAL INTEGRAL	221001 - TOCACHE	FAMILIA	Muy Alta	2022	FISICO	106.00	106.00	106.00	106.00	106.00	107.00	107.00	107.00	107.00	107.00	107.00	107.00	1,279.00
						COSTEO S/	0.00	0.00	705.00	705.00	705.00	705.00	705.00	705.00	705.00	705.00	705.00	705.00	7,050.00
					2023	FISICO	107.00	107.00	107.00	107.00	107.00	107.00	107.00	108.00	108.00	108.00	108.00	108.00	1,289.00
						COSTEO S/	0.00	0.00	705.00	705.00	705.00	705.00	705.00	705.00	705.00	705.00	705.00	705.00	7,050.00
					2024	FISICO	107.00	107.00	107.00	107.00	107.00	107.00	107.00	108.00	108.00	108.00	108.00	108.00	1,289.00
						COSTEO S/	0.00	0.00	705.00	705.00	705.00	705.00	705.00	705.00	705.00	705.00	705.00	705.00	7,050.00
					2025	FISICO	107.00	107.00	107.00	107.00	107.00	107.00	107.00	108.00	108.00	108.00	108.00	108.00	1,289.00
						COSTEO S/	0.00	0.00	705.00	705.00	705.00	705.00	705.00	705.00	705.00	705.00	705.00	705.00	7,050.00
AOI00106000647	3317202 - VACUNA ANTITETANICA A LA GESTANTE	221001 - TOCACHE	GESTANTE PROTEGIDA	Muy Alta	2022	FISICO	47.00	47.00	47.00	47.00	48.00	48.00	48.00	48.00	48.00	48.00	48.00	48.00	572.00
						COSTEO S/	0.00	0.00	0.00	0.00	0.00	0.00	0.00	0.00	0.00	0.00	0.00	0.00	0.00
					2023	FISICO	47.00	47.00	47.00	47.00	48.00	48.00	48.00	48.00	48.00	48.00	48.00	48.00	572.00
						COSTEO S/	0.00	0.00	0.00	0.00	0.00	0.00	0.00	0.00	0.00	0.00	0.00	0.00	0.00
					2024	FISICO	47.00	47.00	47.00	47.00	48.00	48.00	48.00	48.00	48.00	48.00	48.00	48.00	572.00
						COSTEO S/	0.00	0.00	0.00	0.00	0.00	0.00	0.00	0.00	0.00	0.00	0.00	0.00	0.00
					2025	FISICO	47.00	47.00	47.00	47.00	48.00	48.00	48.00	48.00	48.00	48.00	48.00	48.00	572.00
						COSTEO S/	0.00	0.00	0.00	0.00	0.00	0.00	0.00	0.00	0.00	0.00	0.00	0.00	0.00
AOI00106000648	3317203 - VISITA DOMICILIARIA	221001 - TOCACHE	GESTANTE CONTROLADA	Muy Alta	2022	FISICO	119.00	119.00	119.00	119.00	119.00	119.00	119.00	119.00	119.00	119.00	119.00	120.00	1,429.00
						COSTEO S/	0.00	0.00	0.00	0.00	0.00	0.00	0.00	0.00	0.00	0.00	0.00	0.00	0.00
					2023	FISICO	119.00	119.00	119.00	119.00	119.00	119.00	119.00	119.00	119.00	119.00	119.00	120.00	1,429.00
						COSTEO S/	0.00	0.00	0.00	0.00	0.00	0.00	0.00	0.00	0.00	0.00	0.00	0.00	0.00
					2024	FISICO	119.00	119.00	119.00	119.00	119.00	119.00	119.00	119.00	119.00	119.00	119.00	120.00	1,429.00
						COSTEO S/	0.00	0.00	0.00	0.00	0.00	0.00	0.00	0.00	0.00	0.00	0.00	0.00	0.00
					2025	FISICO	119.00	119.00	119.00	119.00	119.00	119.00	119.00	119.00	119.00	119.00	119.00	120.00	1,429.00
						COSTEO S/	0.00	0.00	0.00	0.00	0.00	0.00	0.00	0.00	0.00	0.00	0.00	0.00	0.00
AOI00106000649	3317204 - EXAMENES DE LABORATORIO COMPLETO	221001 - TOCACHE	GESTANTE ATENDIDA	Muy Alta	2022	FISICO	120.00	120.00	120.00	120.00	120.00	120.00	120.00	120.00	120.00	120.00	120.00	120.00	1,440.00
						COSTEO S/	0.00	0.00	0.00	0.00	0.00	0.00	0.00	0.00	0.00	0.00	0.00	0.00	0.00
					2023	FISICO	119.00	119.00	119.00	119.00	119.00	119.00	119.00	119.00	119.00	119.00	119.00	120.00	1,429.00
						COSTEO S/	0.00	0.00	0.00	0.00	0.00	0.00	0.00	0.00	0.00	0.00	0.00	0.00	0.00
					2024	FISICO	119.00	119.00	119.00	119.00	119.00	119.00	119.00	119.00	119.00	119.00	119.00	120.00	1,429.00
						COSTEO S/	0.00	0.00	0.00	0.00	0.00	0.00	0.00	0.00	0.00	0.00	0.00	0.00	0.00
					2025	FISICO	119.00	119.00	119.00	119.00	119.00	119.00	119.00	119.00	119.00	119.00	119.00	120.00	1,429.00
						COSTEO S/	0.00	0.00	0.00	0.00	0.00	0.00	0.00	0.00	0.00	0.00	0.00	0.00	0.00
AOI00106000650	3317205 - ECOGRAFIA OBSTETRICA	221001 - TOCACHE	GESTANTE ATENDIDA	Muy Alta	2022	FISICO	119.00	119.00	119.00	119.00	119.00	119.00	119.00	119.00	119.00	119.00	119.00	120.00	1,429.00
						COSTEO S/	0.00	0.00	0.00	0.00	0.00	0.00	0.00	0.00	0.00	0.00	0.00	0.00	0.00
					2023	FISICO	119.00	119.00	119.00	119.00	119.00	119.00	119.00	119.00	119.00	119.00	119.00	120.00	1,429.00
						COSTEO S/	0.00	0.00	0.00	0.00	0.00	0.00	0.00	0.00	0.00	0.00	0.00	0.00	0.00
					2024	FISICO	119.00	119.00	119.00	119.00	119.00	119.00	119.00	119.00	119.00	119.00	119.00	120.00	1,429.00
						COSTEO S/	0.00	0.00	0.00	0.00	0.00	0.00	0.00	0.00	0.00	0.00	0.00	0.00	0.00
					2025	FISICO	119.00	119.00	119.00	119.00	119.00	119.00	119.00	119.00	119.00	119.00	119.00	120.00	1,429.00
						COSTEO S/	0.00	0.00	0.00	0.00	0.00	0.00	0.00	0.00	0.00	0.00	0.00	0.00	0.00
AOI00106000651	3317206 - ATENCION ODONTOLOGICA DE LA GESTANTE	221001 - TOCACHE	GESTANTE ATENDIDA	Muy Alta	2022	FISICO	83.00	83.00	83.00	83.00	83.00	83.00	83.00	84.00	84.00	84.00	84.00	84.00	1,001.00
						COSTEO S/	0.00	0.00	0.00	0.00	0.00	0.00	0.00	0.00	0.00	0.00	0.00	0.00	0.00
					2023	FISICO	83.00	83.00	83.00	83.00	83.00	83.00	83.00	83.00	84.00	84.00	84.00	84.00	1,000.00
						COSTEO S/	0.00	0.00	0.00	0.00	0.00	0.00	0.00	0.00	0.00	0.00	0.00	0.00	0.00
					2024	FISICO	83.00	83.00	83.00	83.00	83.00	83.00	83.00	83.00	84.00	84.00	84.00	84.00	1,000.00
						COSTEO S/	0.00	0.00	0.00	0.00	0.00	0.00	0.00	0.00	0.00	0.00	0.00	0.00	0.00
					2025	FISICO	83.00	83.00	83.00	83.00	83.00	83.00	83.00	83.00	84.00	84.00	84.00	84.00	1,000.00
						COSTEO S/	0.00	0.00	0.00	0.00	0.00	0.00	0.00	0.00	0.00	0.00	0.00	0.00	0.00
AOI00106000652	3317209 - EVALUACION DEL BIENESTAR FETAL	221001 - TOCACHE	BASE DE DATOS	Muy Alta	2022	FISICO	15.00	15.00	16.00	16.00	16.00	16.00	16.00	16.00	16.00	16.00	16.00	16.00	190.00
						COSTEO S/	0.00	0.00	0.00	0.00	0.00	0.00	0.00	0.00	0.00	0.00	0.00	0.00	0.00
					2023	FISICO	15.00	15.00	16.00	16.00	16.00	16.00	16.00	16.00	16.00	16.00	16.00	16.00	190.00
						COSTEO S/	0.00	0.00	0.00	0.00	0.00	0.00	0.00	0.00	0.00	0.00	0.00	0.00	0.00
					2024	FISICO	15.00	15.00	16.00	16.00	16.00	16.00	16.00	16.00	16.00	16.00	16.00	16.00	190.00
						COSTEO S/	0.00	0.00	0.00	0.00	0.00	0.00	0.00	0.00	0.00	0.00	0.00	0.00	0.00
					2025	FISICO	15.00	15.00	16.00	16.00	16.00	16.00	16.00	16.00	16.00	16.00	16.00	16.00	190.00
						COSTEO S/	0.00	0.00	0.00	0.00	0.00	0.00	0.00	0.00	0.00	0.00	0.00	0.00	0.00
AOI00106000653	3317210 - GESTANTE CON SUPLEMENTO DE HIERRO Y ÁCIDO FÓLICO	221001 - TOCACHE	GESTANTE SUPLEMENTADA	Muy Alta	2022	FISICO	119.00	119.00	119.00	119.00	119.00	119.00	119.00	119.00	119.00	119.00	119.00	119.00	1,428.00
						COSTEO S/	0.00	0.00	0.00	0.00	0.00	0.00	0.00	0.00	0.00	0.00	0.00	0.00	0.00
					2023	FISICO	119.00	119.00	119.00	119.00	119.00	119.00	119.00	119.00	119.00	119.00	119.00	120.00	1,429.00
						COSTEO S/	0.00	0.00	0.00	0.00	0.00	0.00	0.00	0.00	0.00	0.00	0.00	0.00	0.00
					2024	FISICO	119.00	119.00	119.00	119.00	119.00	119.00	119.00	119.00	119.00	119.00	119.00	120.00	1,429.00
						COSTEO S/	0.00	0.00	0.00	0.00	0.00	0.00	0.00	0.00	0.00	0.00	0.00	0.00	0.00
					2025	FISICO	119.00	119.00	119.00	119.00	119.00	119.00	119.00	119.00	119.00	119.00	119.00	120.00	1,429.00
						COSTEO S/	0.00	0.00	0.00	0.00	0.00	0.00	0.00	0.00	0.00	0.00	0.00	0.00	0.00
	29109 - TICONCEPCION ORAL DE ERGENCIA (AOE)	221001 - TOCACHE	PERSONA ATENDIDA	Muy Alta	2022	FISICO	18.00	18.00	19.00	18.00	18.00	19.00	18.00	18.00	19.00	18.00	18.00	19.00	220.00
						COSTEO S/	0.00	0.00	0.00	0.00	0.00	0.00	0.00	0.00	0.00	0.00	0.00	0.00	0.00
	29117 - EXTRACCIÓN O VOCIÓN DEL IMPLANTE	221001 - TOCACHE	PACIENTE ATENDIDO	Muy Alta	2022	FISICO	9.00	9.00	10.00	10.00	10.00	10.00	10.00	10.00	10.00	10.00	10.00	10.00	118.00
						COSTEO	0.00	0.00	0.00	0.00	0.00	0.00	0.00	0.00	0.00	0.00	0.00	0.00	0.00

Documento Nro: 001-2021818368. Esta es una copia auténtica imprimible de un documento electrónico del GOBIERNO REGIONAL SAN MARTÍN, generado en concordancia por lo dispuesto en la ley 27269. Autenticidad e integridad pueden ser contrastada a través de la siguiente dirección web:

https://verificarfirma.regionsanmartin.gob.pe?codigo=e44290a7q89b7q434bqa947q72a55480913a&anex=312323

						S/														
AOI00106000672	3329202 - CAPTACION DE MUJERES CON DEMANDA INSATISFECHA DE PLANIFICACION FAMILIAR	221001 - TOCACHE	PERSONA ATENDIDA	Muy Alta	2022	FISICO	151.00	151.00	152.00	152.00	152.00	152.00	152.00	152.00	152.00	152.00	152.00	152.00	1,822.00
						COSTEO S/	0.00	0.00	0.00	0.00	0.00	0.00	0.00	0.00	0.00	0.00	0.00	0.00	0.00
AOI00106000673	3329203 - ATENCION PREGESTACIONAL	221001 - TOCACHE	PERSONA ATENDIDA	Muy Alta	2022	FISICO	167.00	167.00	168.00	167.00	167.00	168.00	167.00	167.00	168.00	167.00	167.00	168.00	2,008.00
						COSTEO S/	0.00	0.00	0.00	0.00	0.00	0.00	0.00	0.00	0.00	0.00	0.00	0.00	0.00
AOI00106000677	3341202 - AGENTES COMUNITARIOS DE SALUD CAPACITADOS REALIZAN ORIENTACIÓN A FAMILIAS DE GESTANTES Y PUERPERAS EN PRÁCTICAS SALUDABLES EN SALUD SEXUAL Y REPRODUCTIVA	221001 - TOCACHE	PERSONA CAPACITADA	Muy Alta	2022	FISICO	9.00	9.00	9.00	9.00	10.00	10.00	10.00	10.00	10.00	10.00	10.00	10.00	116.00
						COSTEO S/	0.00	0.00	0.00	0.00	0.00	0.00	0.00	0.00	0.00	0.00	0.00	0.00	0.00

AEI.05.05 - Atención para la prevención y control de las enfermedades metaxénicas y zoonóticas de manera integral en la población.

CODIGO	ACTIVIDAD OPERATIVA	UBIGEO	U.M.	PRIORIDAD	PERIODO MULTIANUAL	META	PROGRAMACION MENSUAL 01	02	03	04	05	06	07	08	09	10	11	12	TOTAL ANUAL
AOI00106000456	4397502 - MONITOREO DEL PROGRAMA DE METAXENICAS Y ZOONOSIS	221001 - TOCACHE	INFORME	Muy Alta	2022	FISICO	0.00	0.00	1.00	0.00	0.00	1.00	0.00	0.00	1.00	0.00	0.00	1.00	4.00
						COSTEO S/	1,666.00	1,666.00	1,666.00	1,666.00	1,667.00	1,667.00	1,667.00	1,667.00	1,667.00	1,667.00	1,667.00	1,667.00	20,000.00
					2023	FISICO	0.00	0.00	1.00	0.00	0.00	1.00	0.00	0.00	1.00	0.00	0.00	1.00	4.00
						COSTEO S/	1,666.00	1,666.00	1,666.00	1,666.00	1,667.00	1,667.00	1,667.00	1,667.00	1,667.00	1,667.00	1,667.00	1,667.00	20,000.00
					2024	FISICO	0.00	0.00	1.00	0.00	0.00	1.00	0.00	0.00	1.00	0.00	0.00	1.00	4.00
						COSTEO S/	1,666.00	1,666.00	1,666.00	1,666.00	1,667.00	1,667.00	1,667.00	1,667.00	1,667.00	1,667.00	1,667.00	1,667.00	20,000.00
					2025	FISICO	0.00	0.00	1.00	0.00	0.00	1.00	0.00	0.00	1.00	0.00	0.00	1.00	4.00
						COSTEO S/	1,666.00	1,666.00	1,666.00	1,666.00	1,667.00	1,667.00	1,667.00	1,667.00	1,667.00	1,667.00	1,667.00	1,667.00	20,000.00
AOI00106000457	4397504 - SUPERVISION PROGRAMA DE METAXENICAS Y ZOONOSIS	221001 - TOCACHE	INFORME	Muy Alta	2022	FISICO	0.00	0.00	1.00	0.00	0.00	1.00	0.00	0.00	1.00	0.00	0.00	1.00	4.00
						COSTEO S/	1,666.00	1,666.00	1,666.00	1,666.00	1,667.00	1,667.00	1,667.00	1,667.00	1,667.00	1,667.00	1,667.00	1,667.00	20,000.00
					2023	FISICO	0.00	0.00	1.00	0.00	0.00	1.00	0.00	0.00	1.00	0.00	0.00	1.00	4.00
						COSTEO S/	1,666.00	1,666.00	1,666.00	1,666.00	1,667.00	1,667.00	1,667.00	1,667.00	1,667.00	1,667.00	1,667.00	1,667.00	20,000.00
					2024	FISICO	0.00	0.00	1.00	0.00	0.00	1.00	0.00	0.00	1.00	0.00	0.00	1.00	4.00
						COSTEO S/	1,666.00	1,666.00	1,666.00	1,666.00	1,667.00	1,667.00	1,667.00	1,667.00	1,667.00	1,667.00	1,667.00	1,667.00	20,000.00
					2025	FISICO	0.00	0.00	1.00	0.00	0.00	1.00	0.00	0.00	1.00	0.00	0.00	1.00	4.00
						COSTEO S/	1,666.00	1,666.00	1,666.00	1,666.00	1,667.00	1,667.00	1,667.00	1,667.00	1,667.00	1,667.00	1,667.00	1,667.00	20,000.00
AOI00106000458	4397701 - FAMILIAS QUE RECIBEN SESIONES DEMOSTRATIVAS PARA LA PREVENCION Y CONTROL DE ENFERMEDADES METAXENICAS	221001 - TOCACHE	FAMILIA	Muy Alta	2022	FISICO	491.00	492.00	492.00	492.00	492.00	492.00	492.00	492.00	492.00	492.00	492.00	492.00	5,903.00
						COSTEO S/	0.00	0.00	2,900.00	2,900.00	2,900.00	2,900.00	2,900.00	2,900.00	2,900.00	2,900.00	2,900.00	2,900.00	29,000.00
					2023	FISICO	122.00	122.00	122.00	122.00	122.00	122.00	123.00	123.00	123.00	123.00	123.00	123.00	1,470.00
						COSTEO S/	0.00	0.00	2,900.00	2,900.00	2,900.00	2,900.00	2,900.00	2,900.00	2,900.00	2,900.00	2,900.00	2,900.00	29,000.00
					2024	FISICO	122.00	122.00	122.00	122.00	122.00	122.00	123.00	123.00	123.00	123.00	123.00	123.00	1,470.00
						COSTEO S/	0.00	0.00	2,900.00	2,900.00	2,900.00	2,900.00	2,900.00	2,900.00	2,900.00	2,900.00	2,900.00	2,900.00	29,000.00
					2025	FISICO	122.00	122.00	122.00	122.00	122.00	122.00	123.00	123.00	123.00	123.00	123.00	123.00	1,470.00
						COSTEO S/	0.00	0.00	2,900.00	2,900.00	2,900.00	2,900.00	2,900.00	2,900.00	2,900.00	2,900.00	2,900.00	2,900.00	29,000.00
AOI00106000459	4397702 - FAMILIAS QUE RECIBEN SESIONES EDUCATIVAS PARA LA PREVENCION Y CONTROL DE ENFERMEDADES ZOONOTICAS.	221001 - TOCACHE	FAMILIA	Muy Alta	2022	FISICO	400.00	400.00	400.00	400.00	400.00	400.00	400.00	400.00	401.00	401.00	401.00	401.00	4,804.00
						COSTEO S/	0.00	0.00	2,900.00	2,900.00	2,900.00	2,900.00	2,900.00	2,900.00	2,900.00	2,900.00	2,900.00	2,900.00	29,000.00
					2023	FISICO	236.00	236.00	236.00	236.00	236.00	236.00	236.00	236.00	236.00	237.00	237.00	237.00	2,835.00
						COSTEO S/	0.00	0.00	2,900.00	2,900.00	2,900.00	2,900.00	2,900.00	2,900.00	2,900.00	2,900.00	2,900.00	2,900.00	29,000.00
					2024	FISICO	236.00	236.00	236.00	236.00	236.00	236.00	236.00	236.00	236.00	237.00	237.00	237.00	2,835.00
						COSTEO S/	0.00	0.00	2,900.00	2,900.00	2,900.00	2,900.00	2,900.00	2,900.00	2,900.00	2,900.00	2,900.00	2,900.00	29,000.00
					2025	FISICO	236.00	236.00	236.00	236.00	236.00	236.00	236.00	236.00	236.00	237.00	237.00	237.00	2,835.00
						COSTEO S/	0.00	0.00	2,900.00	2,900.00	2,900.00	2,900.00	2,900.00	2,900.00	2,900.00	2,900.00	2,900.00	2,900.00	29,000.00
AOI00106000460	4398106 - VIVIENDAS UBICADAS EN ESCENARIO II Y III DE TRANSMISION DE DENGUE PROTEGIDAS CON TRATAMIENTO FOCAL Y CONTROL FISICO	221001 - TOCACHE	VIVIENDAS	Muy Alta	2022	FISICO	3,573.00	3,573.00	3,573.00	3,573.00	3,573.00	3,573.00	3,573.00	3,573.00	3,573.00	3,573.00	3,573.00	3,573.00	42,876.00
						COSTEO S/	8,848.00	8,848.00	8,849.00	8,849.00	8,849.00	8,849.00	8,849.00	8,849.00	8,849.00	8,849.00	8,849.00	8,849.00	106,186.00
					2023	FISICO	3,856.00	3,856.00	3,856.00	3,856.00	3,856.00	3,856.00	3,856.00	3,856.00	3,856.00	3,856.00	3,857.00	3,857.00	46,274.00
						COSTEO S/	8,848.00	8,848.00	8,849.00	8,849.00	8,849.00	8,849.00	8,849.00	8,849.00	8,849.00	8,849.00	8,849.00	8,849.00	106,186.00
					2024	FISICO	3,856.00	3,856.00	3,856.00	3,856.00	3,856.00	3,856.00	3,856.00	3,856.00	3,856.00	3,856.00	3,857.00	3,857.00	46,274.00
						COSTEO S/	8,848.00	8,848.00	8,849.00	8,849.00	8,849.00	8,849.00	8,849.00	8,849.00	8,849.00	8,849.00	8,849.00	8,849.00	106,186.00
					2025	FISICO	3,856.00	3,856.00	3,856.00	3,856.00	3,856.00	3,856.00	3,856.00	3,856.00	3,856.00	3,856.00	3,857.00	3,857.00	46,274.00
						COSTEO S/	8,848.00	8,848.00	8,849.00	8,849.00	8,849.00	8,849.00	8,849.00	8,849.00	8,849.00	8,849.00	8,849.00	8,849.00	106,186.00
AOI00106000461	4398107 - VIVIENDAS UBICADAS EN ESCENARIO II Y III DE TRANSMISION DE DENGUE PROTEGIDAS CON NEBULIZACION ESPACIAL	221001 - TOCACHE	VIVIENDAS	Muy Alta	2022	FISICO	1,875.00	1,876.00	1,876.00	1,876.00	1,876.00	1,876.00	1,876.00	1,876.00	1,876.00	1,876.00	1,876.00	1,876.00	22,511.00
						COSTEO S/	8,848.00	8,849.00	8,849.00	8,849.00	8,849.00	8,849.00	8,849.00	8,849.00	8,849.00	8,849.00	8,849.00	8,849.00	106,187.00
					2023	FISICO	1,156.00	1,156.00	1,157.00	1,157.00	1,157.00	1,157.00	1,157.00	1,157.00	1,157.00	1,157.00	1,157.00	1,157.00	13,882.00
						COSTEO S/	8,848.00	8,849.00	8,849.00	8,849.00	8,849.00	8,849.00	8,849.00	8,849.00	8,849.00	8,849.00	8,849.00	8,849.00	106,187.00
					2024	FISICO	1,156.00	1,156.00	1,157.00	1,157.00	1,157.00	1,157.00	1,157.00	1,157.00	1,157.00	1,157.00	1,157.00	1,157.00	13,882.00
						COSTEO S/	8,848.00	8,849.00	8,849.00	8,849.00	8,849.00	8,849.00	8,849.00	8,849.00	8,849.00	8,849.00	8,849.00	8,849.00	106,187.00
					2025	FISICO	1,156.00	1,156.00	1,157.00	1,157.00	1,157.00	1,157.00	1,157.00	1,157.00	1,157.00	1,157.00	1,157.00	1,157.00	13,882.00
						COSTEO S/	8,848.00	8,849.00	8,849.00	8,849.00	8,849.00	8,849.00	8,849.00	8,849.00	8,849.00	8,849.00	8,849.00	8,849.00	106,187.00
AOI00106000462	4398115 - VIVIENDAS EN AREAS DE TRANSMISION DE DENGUE CON VIGILANCIA ENTOMOLOGICA DOMICILIARIA EN ESCENARIOS II Y III	221001 - TOCACHE	VIVIENDAS	Muy Alta	2022	FISICO	1,295.00	1,295.00	1,295.00	1,295.00	1,295.00	1,295.00	1,295.00	1,295.00	1,295.00	1,295.00	1,295.00	1,295.00	15,540.00
						COSTEO S/	8,848.00	8,849.00	8,849.00	8,849.00	8,849.00	8,849.00	8,849.00	8,849.00	8,849.00	8,849.00	8,849.00	8,849.00	106,187.00
					2023	FISICO	1,358.00	1,358.00	1,358.00	1,358.00	1,359.00	1,359.00	1,359.00	1,359.00	1,359.00	1,359.00	1,359.00	1,359.00	16,304.00
						COSTEO S/	8,848.00	8,849.00	8,849.00	8,849.00	8,849.00	8,849.00	8,849.00	8,849.00	8,849.00	8,849.00	8,849.00	8,849.00	106,187.00
					2024	FISICO	1,358.00	1,358.00	1,358.00	1,358.00	1,359.00	1,359.00	1,359.00	1,359.00	1,359.00	1,359.00	1,359.00	1,359.00	16,304.00
						COSTEO S/	8,848.00	8,849.00	8,849.00	8,849.00	8,849.00	8,849.00	8,849.00	8,849.00	8,849.00	8,849.00	8,849.00	8,849.00	106,187.00
					2025	FISICO	1,358.00	1,358.00	1,358.00	1,358.00	1,359.00	1,359.00	1,359.00	1,359.00	1,359.00	1,359.00	1,359.00	1,359.00	16,304.00
						COSTEO S/	8,848.00	8,849.00	8,849.00	8,849.00	8,849.00	8,849.00	8,849.00	8,849.00	8,849.00	8,849.00	8,849.00	8,849.00	106,187.00
AOI00106000463	4398201 - CANES VACUNADOS CONTRA LA RABIA	221001 - TOCACHE	ANIMAL VACUNADO	Muy Alta	2022	FISICO	0.00	0.00	0.00	0.00	0.00	0.00	0.00	0.00	6,160.00	0.00	0.00	0.00	6,160.00
						COSTEO S/	15,864.00	15,864.00	15,864.00	15,864.00	15,864.00	15,864.00	15,864.00	15,864.00	15,864.00	15,864.00	15,864.00	15,864.00	190,368.00
					2023	FISICO	0.00	0.00	0.00	0.00	0.00	0.00	0.00	0.00	6,468.00	0.00	0.00	0.00	6,468.00
						COSTEO S/	15,864.00	15,864.00	15,864.00	15,864.00	15,864.00	15,864.00	15,864.00	15,864.00	15,864.00	15,864.00	15,864.00	15,864.00	190,368.00
					2024	FISICO	0.00	0.00	0.00	0.00	0.00	0.00	0.00	0.00	6,468.00	0.00	0.00	0.00	6,468.00
						COSTEO S/	15,864.00	15,864.00	15,864.00	15,864.00	15,864.00	15,864.00	15,864.00	15,864.00	15,864.00	15,864.00	15,864.00	15,864.00	190,368.00
					2025	FISICO	0.00	0.00	0.00	0.00	0.00	0.00	0.00	0.00	6,468.00	0.00	0.00	0.00	6,468.00

Documento Nro: 001-2021818368. Esta es una copia auténtica imprimible de un documento electrónico del GOBIERNO REGIONAL SAN MARTÍN, generado en concordancia por lo dispuesto en la ley 27269. Autenticidad e integridad pueden ser contrastada a través de la siguiente dirección web.

https://verificarfirma.regionsanmartin.gob.pe?codigo=e44290a7q89b7q434bqa947q72a55480913a&anex=312323

					COSTEO S/	15,864.00	15,864.00	15,864.00	15,864.00	15,864.00	15,864.00	15,864.00	15,864.00	15,864.00	15,864.00	15,864.00	15,864.00	190,368.00
AOI00106000465	4398304 - DETECCION Y DIAGNOSTICO DE CASO PROBABLE DE DENGUE	221001 - PERSONA TOCACHE TRATADA	Muy Alta	2022	FISICO	334.00	334.00	334.00	334.00	334.00	334.00	334.00	334.00	335.00	335.00	335.00	335.00	4,012.00
					COSTEO S/	249.00	249.00	249.00	250.00	250.00	250.00	250.00	250.00	250.00	250.00	250.00	250.00	2,997.00
				2023	FISICO	10.00	11.00	11.00	11.00	11.00	11.00	11.00	11.00	11.00	11.00	11.00	11.00	131.00
					COSTEO S/	249.00	249.00	249.00	250.00	250.00	250.00	250.00	250.00	250.00	250.00	250.00	250.00	2,997.00
				2024	FISICO	10.00	11.00	11.00	11.00	11.00	11.00	11.00	11.00	11.00	11.00	11.00	11.00	131.00
					COSTEO S/	249.00	249.00	249.00	250.00	250.00	250.00	250.00	250.00	250.00	250.00	250.00	250.00	2,997.00
				2025	FISICO	10.00	11.00	11.00	11.00	11.00	11.00	11.00	11.00	11.00	11.00	11.00	11.00	131.00
					COSTEO S/	249.00	249.00	249.00	250.00	250.00	250.00	250.00	250.00	250.00	250.00	250.00	250.00	2,997.00
AOI00106000467	4398314 - LOCALIZACION Y DIAGNOSTICO DE CASOS DE LEISHMANIOSIS CUTANEA Y MUCOCUTANEA	221001 - PERSONA TOCACHE TRATADA	Muy Alta	2022	FISICO	3.00	3.00	3.00	4.00	4.00	4.00	4.00	4.00	4.00	4.00	4.00	4.00	45.00
					COSTEO S/	249.00	249.00	250.00	250.00	250.00	250.00	250.00	250.00	250.00	250.00	250.00	250.00	2,998.00
				2023	FISICO	3.00	3.00	3.00	3.00	3.00	3.00	3.00	3.00	3.00	3.00	3.00	3.00	36.00
					COSTEO S/	249.00	249.00	250.00	250.00	250.00	250.00	250.00	250.00	250.00	250.00	250.00	250.00	2,998.00
				2024	FISICO	3.00	3.00	3.00	3.00	3.00	3.00	3.00	3.00	3.00	3.00	3.00	3.00	36.00
					COSTEO S/	249.00	249.00	250.00	250.00	250.00	250.00	250.00	250.00	250.00	250.00	250.00	250.00	2,998.00
				2025	FISICO	3.00	3.00	3.00	3.00	3.00	3.00	3.00	3.00	3.00	3.00	3.00	3.00	36.00
					COSTEO S/	249.00	249.00	250.00	250.00	250.00	250.00	250.00	250.00	250.00	250.00	250.00	250.00	2,998.00
AOI00106000607	4398305 - ATENCION CASOS DE DENGUE SIN SIGNOS DE ALARMA	221001 - PERSONA TOCACHE TRATADA	Muy Alta	2022	FISICO	19.00	19.00	19.00	19.00	19.00	19.00	19.00	19.00	20.00	20.00	20.00	20.00	232.00
					COSTEO S/	0.00	0.00	0.00	0.00	0.00	0.00	0.00	0.00	0.00	0.00	0.00	0.00	0.00
				2023	FISICO	9.00	9.00	9.00	9.00	9.00	9.00	9.00	9.00	10.00	10.00	10.00	9.00	111.00
					COSTEO S/	0.00	0.00	0.00	0.00	0.00	0.00	0.00	0.00	0.00	0.00	0.00	0.00	0.00
				2024	FISICO	9.00	9.00	9.00	9.00	9.00	9.00	9.00	9.00	10.00	10.00	10.00	9.00	111.00
					COSTEO S/	0.00	0.00	0.00	0.00	0.00	0.00	0.00	0.00	0.00	0.00	0.00	0.00	0.00
				2025	FISICO	9.00	9.00	9.00	9.00	9.00	9.00	9.00	9.00	10.00	10.00	10.00	9.00	111.00
					COSTEO S/	0.00	0.00	0.00	0.00	0.00	0.00	0.00	0.00	0.00	0.00	0.00	0.00	0.00
AOI00106000608	4398306 - ATENCION Y TRATAMIENTO DE CASOS DE DENGUE CON SIGNOS DE ALARMA	221001 - PERSONA TOCACHE TRATADA	Muy Alta	2022	FISICO	2.00	3.00	3.00	3.00	3.00	3.00	3.00	3.00	3.00	3.00	3.00	3.00	35.00
					COSTEO S/	0.00	0.00	0.00	0.00	0.00	0.00	0.00	0.00	0.00	0.00	0.00	0.00	0.00
				2023	FISICO	1.00	2.00	2.00	2.00	1.00	2.00	2.00	2.00	1.00	2.00	2.00	1.00	20.00
					COSTEO S/	0.00	0.00	0.00	0.00	0.00	0.00	0.00	0.00	0.00	0.00	0.00	0.00	0.00
				2024	FISICO	1.00	2.00	2.00	2.00	1.00	2.00	2.00	2.00	1.00	2.00	2.00	1.00	20.00
					COSTEO S/	0.00	0.00	0.00	0.00	0.00	0.00	0.00	0.00	0.00	0.00	0.00	0.00	0.00
				2025	FISICO	1.00	2.00	2.00	2.00	1.00	2.00	2.00	2.00	1.00	2.00	2.00	1.00	20.00
					COSTEO S/	0.00	0.00	0.00	0.00	0.00	0.00	0.00	0.00	0.00	0.00	0.00	0.00	0.00
AOI00106000610	4398312 - PERSONA PROTEGIDA CON VACUNA ANTIAMARILICA	221001 - PERSONA TOCACHE TRATADA	Muy Alta	2022	FISICO	93.00	93.00	93.00	94.00	94.00	94.00	94.00	94.00	94.00	94.00	94.00	94.00	1,125.00
					COSTEO S/	0.00	0.00	0.00	0.00	0.00	0.00	0.00	0.00	0.00	0.00	0.00	0.00	0.00
				2023	FISICO	171.00	171.00	171.00	171.00	171.00	171.00	171.00	171.00	171.00	171.00	171.00	172.00	2,053.00
					COSTEO S/	0.00	0.00	0.00	0.00	0.00	0.00	0.00	0.00	0.00	0.00	0.00	0.00	0.00
				2024	FISICO	171.00	171.00	171.00	171.00	171.00	171.00	171.00	171.00	171.00	171.00	171.00	172.00	2,053.00
					COSTEO S/	0.00	0.00	0.00	0.00	0.00	0.00	0.00	0.00	0.00	0.00	0.00	0.00	0.00
				2025	FISICO	171.00	171.00	171.00	171.00	171.00	171.00	171.00	171.00	171.00	171.00	171.00	172.00	2,053.00
					COSTEO S/	0.00	0.00	0.00	0.00	0.00	0.00	0.00	0.00	0.00	0.00	0.00	0.00	0.00
AOI00106000611	4398315 - TRATAMIENTO DE CASOS DE LEISHMANIOSIS CUTANEO Y MUCOCUTANEA CON DROGAS DE 1RA LINEA	221001 - PERSONA TOCACHE TRATADA	Muy Alta	2022	FISICO	3.00	3.00	3.00	4.00	4.00	4.00	4.00	4.00	4.00	4.00	4.00	4.00	45.00
					COSTEO S/	0.00	0.00	0.00	0.00	0.00	0.00	0.00	0.00	0.00	0.00	0.00	0.00	0.00
				2023	FISICO	3.00	3.00	3.00	3.00	3.00	3.00	3.00	3.00	3.00	3.00	3.00	3.00	36.00
					COSTEO S/	0.00	0.00	0.00	0.00	0.00	0.00	0.00	0.00	0.00	0.00	0.00	0.00	0.00
				2024	FISICO	3.00	3.00	3.00	3.00	3.00	3.00	3.00	3.00	3.00	3.00	3.00	3.00	36.00
					COSTEO S/	0.00	0.00	0.00	0.00	0.00	0.00	0.00	0.00	0.00	0.00	0.00	0.00	0.00
				2025	FISICO	3.00	3.00	3.00	3.00	3.00	3.00	3.00	3.00	3.00	3.00	3.00	3.00	36.00
					COSTEO S/	0.00	0.00	0.00	0.00	0.00	0.00	0.00	0.00	0.00	0.00	0.00	0.00	0.00
AOI00106000614	4398401 - PERSONA EXPUESTA A RABIA RECIBE ATENCION INTEGRAL	221001 - PERSONA TOCACHE TRATADA	Muy Alta	2022	FISICO	3.00	3.00	3.00	3.00	3.00	3.00	3.00	3.00	4.00	4.00	4.00	4.00	40.00
					COSTEO S/	0.00	0.00	0.00	0.00	0.00	0.00	0.00	0.00	0.00	0.00	0.00	0.00	0.00
				2023	FISICO	11.00	11.00	11.00	11.00	11.00	11.00	11.00	11.00	11.00	12.00	12.00	12.00	135.00
					COSTEO S/	0.00	0.00	0.00	0.00	0.00	0.00	0.00	0.00	0.00	0.00	0.00	0.00	0.00
				2024	FISICO	11.00	11.00	11.00	11.00	11.00	11.00	11.00	11.00	11.00	12.00	12.00	12.00	135.00
					COSTEO S/	0.00	0.00	0.00	0.00	0.00	0.00	0.00	0.00	0.00	0.00	0.00	0.00	0.00
				2025	FISICO	11.00	11.00	11.00	11.00	11.00	11.00	11.00	11.00	11.00	12.00	12.00	12.00	135.00
					COSTEO S/	0.00	0.00	0.00	0.00	0.00	0.00	0.00	0.00	0.00	0.00	0.00	0.00	0.00
AOI00106000615	4398402 - DETECCIÓN Y DIAGNÓSTICO DE CASOS DE RABIA	221001 - PERSONA TOCACHE TRATADA	Muy Alta	2022	FISICO	0.00	1.00	1.00	1.00	1.00	1.00	1.00	1.00	1.00	1.00	1.00	0.00	10.00
					COSTEO S/	0.00	0.00	0.00	0.00	0.00	0.00	0.00	0.00	0.00	0.00	0.00	0.00	0.00
				2023	FISICO	0.00	1.00	0.00	1.00	0.00	0.00	1.00	0.00	1.00	0.00	1.00	0.00	5.00
					COSTEO S/	0.00	0.00	0.00	0.00	0.00	0.00	0.00	0.00	0.00	0.00	0.00	0.00	0.00
				2024	FISICO	0.00	1.00	0.00	1.00	0.00	0.00	1.00	0.00	1.00	0.00	1.00	0.00	5.00
					COSTEO S/	0.00	0.00	0.00	0.00	0.00	0.00	0.00	0.00	0.00	0.00	0.00	0.00	0.00
				2025	FISICO	0.00	1.00	0.00	1.00	0.00	0.00	1.00	0.00	1.00	0.00	1.00	0.00	5.00
					COSTEO S/	0.00	0.00	0.00	0.00	0.00	0.00	0.00	0.00	0.00	0.00	0.00	0.00	0.00
AOI00106000616	4398404 - TRATAMIENTO DE PERSONAS CON DIAGNOSTICO DE ACCIDENTE POR ARACNIDOS	221001 - PERSONA TOCACHE TRATADA	Muy Alta	2022	FISICO	4.00	4.00	4.00	4.00	4.00	5.00	5.00	5.00	5.00	5.00	5.00	5.00	55.00
					COSTEO S/	0.00	0.00	0.00	0.00	0.00	0.00	0.00	0.00	0.00	0.00	0.00	0.00	0.00
				2023	FISICO	4.00	4.00	4.00	4.00	4.00	5.00	5.00	5.00	5.00	5.00	5.00	5.00	55.00
					COSTEO S/	0.00	0.00	0.00	0.00	0.00	0.00	0.00	0.00	0.00	0.00	0.00	0.00	0.00
				2024	FISICO	4.00	4.00	4.00	4.00	4.00	5.00	5.00	5.00	5.00	5.00	5.00	5.00	55.00
					COSTEO S/	0.00	0.00	0.00	0.00	0.00	0.00	0.00	0.00	0.00	0.00	0.00	0.00	0.00
				2025	FISICO	4.00	4.00	4.00	4.00	4.00	5.00	5.00	5.00	5.00	5.00	5.00	5.00	55.00
					COSTEO S/	0.00	0.00	0.00	0.00	0.00	0.00	0.00	0.00	0.00	0.00	0.00	0.00	0.00
AOI00106000618	4398406 - TRATAMIENTO PERSONAS CON DIAGNOSTICO DE ACCIDENTE POR OFIDISMO	221001 - PERSONA TOCACHE TRATADA	Muy Alta	2022	FISICO	5.00	5.00	5.00	5.00	5.00	5.00	6.00	5.00	5.00	5.00	5.00	5.00	61.00
					COSTEO S/	0.00	0.00	0.00	0.00	0.00	0.00	0.00	0.00	0.00	0.00	0.00	0.00	0.00

Documento Nro: 001-2021818368. Esta es una copia auténtica imprimible de un documento electrónico del GOBIERNO REGIONAL SAN MARTÍN, generado en concordancia por lo dispuesto en la ley 27269. Autenticidad e integridad pueden ser contrastada a través de la siguiente dirección web.

https://verificarfirma.regionsanmartin.gob.pe?codigo=e44290a7q89b7q434bqa947q72a55480913a&anex=312323

					2023	FISICO	4.00	4.00	4.00	5.00	5.00	5.00	5.00	5.00	5.00	5.00	5.00	5.00	57.00
						COSTEO S/	0.00	0.00	0.00	0.00	0.00	0.00	0.00	0.00	0.00	0.00	0.00	0.00	0.00
					2024	FISICO	4.00	4.00	4.00	5.00	5.00	5.00	5.00	5.00	5.00	5.00	5.00	5.00	57.00
						COSTEO S/	0.00	0.00	0.00	0.00	0.00	0.00	0.00	0.00	0.00	0.00	0.00	0.00	0.00
					2025	FISICO	4.00	4.00	4.00	5.00	5.00	5.00	5.00	5.00	5.00	5.00	5.00	5.00	57.00
						COSTEO S/	0.00	0.00	0.00	0.00	0.00	0.00	0.00	0.00	0.00	0.00	0.00	0.00	0.00

AEI.05.06 - ATENCIÓN PARA LA PREVENCIÓN Y CONTROL DE LAS ENFERMEDADES TRANSMISIBLES DE MANERA INTEGRAL A LA POBLACIÓN

CODIGO	ACTIVIDAD OPERATIVA	UBIGEO	U.M.	PRIORIDAD	PERIODO MULTIANUAL	META	PROGRAMACION MENSUAL 01	02	03	04	05	06	07	08	09	10	11	12	TOTAL ANUAL
AOI00106000469	4395002 - MONITOREO DEL PROGRAMA DE TB/VIH-SIDA	221001 - TOCACHE	INFORME	Muy Alta	2022	FISICO	0.00	0.00	1.00	0.00	0.00	1.00	0.00	0.00	1.00	0.00	0.00	1.00	4.00
						COSTEO S/	1,027.00	1,027.00	1,027.00	1,027.00	1,027.00	1,027.00	1,027.00	1,028.00	1,028.00	1,028.00	1,028.00	1,028.00	12,329.00
					2023	FISICO	0.00	0.00	1.00	0.00	0.00	1.00	0.00	0.00	1.00	0.00	0.00	1.00	4.00
						COSTEO S/	1,027.00	1,027.00	1,027.00	1,027.00	1,027.00	1,027.00	1,027.00	1,028.00	1,028.00	1,028.00	1,028.00	1,028.00	12,329.00
					2024	FISICO	0.00	0.00	1.00	0.00	0.00	1.00	0.00	0.00	1.00	0.00	0.00	1.00	4.00
						COSTEO S/	1,027.00	1,027.00	1,027.00	1,027.00	1,027.00	1,027.00	1,027.00	1,028.00	1,028.00	1,028.00	1,028.00	1,028.00	12,329.00
					2025	FISICO	0.00	0.00	1.00	0.00	0.00	1.00	0.00	0.00	1.00	0.00	0.00	1.00	4.00
						COSTEO S/	1,027.00	1,027.00	1,027.00	1,027.00	1,027.00	1,027.00	1,027.00	1,028.00	1,028.00	1,028.00	1,028.00	1,028.00	12,329.00
AOI00106000470	4395003 - EVALUACIÓN DEL PROGRAMA DE TB/VIH-SIDA	221001 - TOCACHE	INFORME	Muy Alta	2022	FISICO	0.00	0.00	0.00	0.00	0.00	0.00	1.00	0.00	0.00	0.00	0.00	1.00	2.00
						COSTEO S/	1,027.00	1,027.00	1,027.00	1,027.00	1,027.00	1,027.00	1,027.00	1,028.00	1,028.00	1,028.00	1,028.00	1,028.00	12,329.00
					2023	FISICO	0.00	0.00	0.00	0.00	0.00	0.00	1.00	0.00	0.00	0.00	0.00	1.00	2.00
						COSTEO S/	1,027.00	1,027.00	1,027.00	1,027.00	1,027.00	1,027.00	1,027.00	1,028.00	1,028.00	1,028.00	1,028.00	1,028.00	12,329.00
					2024	FISICO	0.00	0.00	0.00	0.00	0.00	0.00	1.00	0.00	0.00	0.00	0.00	1.00	2.00
						COSTEO S/	1,027.00	1,027.00	1,027.00	1,027.00	1,027.00	1,027.00	1,027.00	1,028.00	1,028.00	1,028.00	1,028.00	1,028.00	12,329.00
					2025	FISICO	0.00	0.00	0.00	0.00	0.00	0.00	1.00	0.00	0.00	0.00	0.00	1.00	2.00
						COSTEO S/	1,027.00	1,027.00	1,027.00	1,027.00	1,027.00	1,027.00	1,027.00	1,028.00	1,028.00	1,028.00	1,028.00	1,028.00	12,329.00
AOI00106000471	4395004 - SUPERVISIÓN DEL PROGRAMA DE TB/VIH-SIDA	221001 - TOCACHE	INFORME	Muy Alta	2022	FISICO	0.00	0.00	1.00	0.00	0.00	1.00	0.00	0.00	1.00	0.00	0.00	1.00	4.00
						COSTEO S/	1,027.00	1,027.00	1,027.00	1,027.00	1,027.00	1,027.00	1,028.00	1,028.00	1,028.00	1,028.00	1,028.00	1,028.00	12,330.00
					2023	FISICO	0.00	0.00	1.00	0.00	0.00	1.00	0.00	0.00	1.00	0.00	0.00	1.00	4.00
						COSTEO S/	1,027.00	1,027.00	1,027.00	1,027.00	1,027.00	1,027.00	1,028.00	1,028.00	1,028.00	1,028.00	1,028.00	1,028.00	12,330.00
					2024	FISICO	0.00	0.00	1.00	0.00	0.00	1.00	0.00	0.00	1.00	0.00	0.00	1.00	4.00
						COSTEO S/	1,027.00	1,027.00	1,027.00	1,027.00	1,027.00	1,027.00	1,028.00	1,028.00	1,028.00	1,028.00	1,028.00	1,028.00	12,330.00
					2025	FISICO	0.00	0.00	1.00	0.00	0.00	1.00	0.00	0.00	1.00	0.00	0.00	1.00	4.00
						COSTEO S/	1,027.00	1,027.00	1,027.00	1,027.00	1,027.00	1,027.00	1,028.00	1,028.00	1,028.00	1,028.00	1,028.00	1,028.00	12,330.00
AOI00106000472	4396201 - IDENTIFICACION Y EXAMEN DE SINTOMATICOS RESPIRATORIOS EN LAS ATENCIONES A PERSONAS > 15 AÑOS Y POBLACION VULNERABLE	221001 - TOCACHE	PERSONA ATENDIDA	Muy Alta	2022	FISICO	397.00	397.00	397.00	397.00	398.00	398.00	398.00	398.00	398.00	398.00	398.00	398.00	4,772.00
						COSTEO S/	60,041.00	60,042.00	60,042.00	60,042.00	60,042.00	60,042.00	60,042.00	60,042.00	60,042.00	60,043.00	60,043.00	60,043.00	720,506.00
					2023	FISICO	407.00	407.00	413.00	407.00	407.00	407.00	407.00	407.00	407.00	407.00	407.00	407.00	4,890.00
						COSTEO S/	60,041.00	60,042.00	60,042.00	60,042.00	60,042.00	60,042.00	60,042.00	60,042.00	60,042.00	60,043.00	60,043.00	60,043.00	720,506.00
					2024	FISICO	407.00	407.00	413.00	407.00	407.00	407.00	407.00	407.00	407.00	407.00	407.00	407.00	4,890.00
						COSTEO S/	60,041.00	60,042.00	60,042.00	60,042.00	60,042.00	60,042.00	60,042.00	60,042.00	60,042.00	60,043.00	60,043.00	60,043.00	720,506.00
					2025	FISICO	407.00	407.00	413.00	407.00	407.00	407.00	407.00	407.00	407.00	407.00	407.00	407.00	4,890.00
						COSTEO S/	60,041.00	60,042.00	60,042.00	60,042.00	60,042.00	60,042.00	60,042.00	60,042.00	60,042.00	60,043.00	60,043.00	60,043.00	720,506.00
AOI00106000473	4396301 - ATENCION DE CONTACTOS	221001 - TOCACHE	PERSONA ATENDIDA	Muy Alta	2022	FISICO	16.00	16.00	16.00	16.00	16.00	16.00	16.00	16.00	16.00	17.00	17.00	17.00	195.00
						COSTEO S/	0.00	0.00	1,458.00	0.00	0.00	1,458.00	0.00	0.00	0.00	0.00	0.00	0.00	2,916.00
					2023	FISICO	14.00	14.00	20.00	14.00	14.00	14.00	14.00	14.00	14.00	14.00	14.00	14.00	174.00
						COSTEO S/	0.00	0.00	1,458.00	0.00	0.00	1,458.00	0.00	0.00	0.00	0.00	0.00	0.00	2,916.00
					2024	FISICO	14.00	14.00	20.00	14.00	14.00	14.00	14.00	14.00	14.00	14.00	14.00	14.00	174.00
						COSTEO S/	0.00	0.00	1,458.00	0.00	0.00	1,458.00	0.00	0.00	0.00	0.00	0.00	0.00	2,916.00
					2025	FISICO	14.00	14.00	20.00	14.00	14.00	14.00	14.00	14.00	14.00	14.00	14.00	14.00	174.00
						COSTEO S/	0.00	0.00	1,458.00	0.00	0.00	1,458.00	0.00	0.00	0.00	0.00	0.00	0.00	2,916.00
AOI00106000474	4396401 - DIAGNOSTICO DE TUBERCULOSIS PULMONAR	221001 - TOCACHE	PERSONA DIAGNOSTICADA	Muy Alta	2022	FISICO	5.00	5.00	5.00	5.00	5.00	5.00	5.00	5.00	6.00	6.00	6.00	6.00	64.00
						COSTEO S/	0.00	0.00	361.00	0.00	0.00	362.00	0.00	0.00	0.00	0.00	0.00	0.00	723.00
					2023	FISICO	4.00	4.00	6.00	4.00	4.00	6.00	4.00	4.00	5.00	4.00	6.00	4.00	55.00
						COSTEO S/	0.00	0.00	361.00	0.00	0.00	362.00	0.00	0.00	0.00	0.00	0.00	0.00	723.00
					2024	FISICO	4.00	4.00	6.00	4.00	4.00	6.00	4.00	4.00	5.00	4.00	6.00	4.00	55.00
						COSTEO S/	0.00	0.00	361.00	0.00	0.00	362.00	0.00	0.00	0.00	0.00	0.00	0.00	723.00
					2025	FISICO	4.00	4.00	6.00	4.00	4.00	6.00	4.00	4.00	5.00	4.00	6.00	4.00	55.00
						COSTEO S/	0.00	0.00	361.00	0.00	0.00	362.00	0.00	0.00	0.00	0.00	0.00	0.00	723.00
AOI00106000475	4396402 - DIAGNOSTICO DE TUBERCULOSIS EXTRA PULMONAR	221001 - TOCACHE	PERSONA DIAGNOSTICADA	Muy Alta	2022	FISICO	2.00	2.00	2.00	2.00	2.00	2.00	2.00	3.00	3.00	3.00	2.00	2.00	27.00
						COSTEO S/	0.00	0.00	361.00	0.00	0.00	362.00	0.00	0.00	0.00	0.00	0.00	0.00	723.00
					2023	FISICO	0.00	0.00	1.00	0.00	1.00	1.00	0.00	0.00	1.00	0.00	1.00	0.00	5.00
						COSTEO S/	0.00	0.00	361.00	0.00	0.00	362.00	0.00	0.00	0.00	0.00	0.00	0.00	723.00
					2024	FISICO	0.00	0.00	1.00	0.00	1.00	1.00	0.00	0.00	1.00	0.00	1.00	0.00	5.00
						COSTEO S/	0.00	0.00	361.00	0.00	0.00	362.00	0.00	0.00	0.00	0.00	0.00	0.00	723.00
					2025	FISICO	0.00	0.00	1.00	0.00	1.00	1.00	0.00	0.00	1.00	0.00	1.00	0.00	5.00
						COSTEO S/	0.00	0.00	361.00	0.00	0.00	362.00	0.00	0.00	0.00	0.00	0.00	0.00	723.00
AOI00106000476	4397301 - DESPISTAJE Y DIAGNOSTICO DE TB Y VIH/SIDA	221001 - TOCACHE	PERSONA ATENDIDA	Muy Alta	2022	FISICO	3.00	3.00	3.00	3.00	3.00	3.00	3.00	4.00	4.00	4.00	4.00	4.00	41.00
						COSTEO S/	0.00	0.00	1,134.00	0.00	1,134.00	0.00	1,134.00	0.00	1,134.00	0.00	0.00	0.00	4,536.00
					2023	FISICO	2.00	2.00	2.00	2.00	3.00	2.00	3.00	2.00	2.00	2.00	2.00	2.00	26.00
						COSTEO S/	0.00	0.00	1,134.00	0.00	1,134.00	0.00	1,134.00	0.00	1,134.00	0.00	0.00	0.00	4,536.00
					2024	FISICO	2.00	2.00	2.00	2.00	3.00	2.00	3.00	2.00	2.00	2.00	2.00	2.00	26.00
						COSTEO S/	0.00	0.00	1,134.00	0.00	1,134.00	0.00	1,134.00	0.00	1,134.00	0.00	0.00	0.00	4,536.00
					2025	FISICO	2.00	2.00	2.00	2.00	3.00	2.00	3.00	2.00	2.00	2.00	2.00	2.00	26.00
						COSTEO S/	0.00	0.00	1,134.00	0.00	1,134.00	0.00	1,134.00	0.00	1,134.00	0.00	0.00	0.00	4,536.00
	97302 - DESPISTAJE Y AGNOSTICO PARA CIENTES CON TB Y BETES MELLITUS	221001 - TOCACHE	PERSONA ATENDIDA	Muy Alta	2022	FISICO	6.00	6.00	6.00	7.00	7.00	7.00	7.00	7.00	7.00	7.00	7.00	7.00	81.00
						COSTEO S/	0.00	0.00	1,134.00	0.00	1,134.00	0.00	1,134.00	0.00	1,135.00	0.00	0.00	0.00	4,537.00
					2023	FISICO	2.00	2.00	2.00	2.00	3.00	2.00	3.00	2.00	2.00	2.00	2.00	2.00	26.00
						COSTEO S/	0.00	0.00	1,134.00	0.00	1,134.00	0.00	1,134.00	0.00	1,135.00	0.00	0.00	0.00	4,537.00

Documento Nro: 001-2021818368. Esta es una copia auténtica imprimible de un documento electrónico del GOBIERNO REGIONAL SAN MARTIN, generado en concordancia por lo dispuesto en la ley 27269. Autenticidad e integridad pueden ser contrastada a través de la siguiente dirección web.

https://verificarfirma.regionsanmartin.gob.pe?codigo=e44290a7q89b7q434bqa947q72a55480913a&anex=312323

				2024	FISICO	2.00	2.00	2.00	2.00	3.00	2.00	3.00	2.00	2.00	2.00	2.00	2.00	26.00
					COSTEO S/	0.00	0.00	1,134.00	0.00	1,134.00	0.00	1,134.00	0.00	1,135.00	0.00	0.00	0.00	4,537.00
				2025	FISICO	2.00	2.00	2.00	2.00	3.00	2.00	3.00	2.00	2.00	2.00	2.00	2.00	26.00
					COSTEO S/	0.00	0.00	1,134.00	0.00	1,134.00	0.00	1,134.00	0.00	1,135.00	0.00	0.00	0.00	4,537.00
AOI00106000478	4395701 - SERVICIOS DE ATENCION DE TUBERCULOSIS CON MEDIDAS DE CONTROL DE INFECCIONES Y BIOSEGURIDAD EN EL PERSONAL DE SALUD	221001 - TOCACHE	TRABAJADOR PROTEGIDO	Muy Alta	2022	FISICO	2.00	3.00	3.00	3.00	3.00	3.00	3.00	3.00	3.00	3.00	3.00	2.00	34.00
					COSTEO S/	0.00	0.00	0.00	1,500.00	0.00	0.00	0.00	0.00	0.00	0.00	0.00	0.00	1,500.00
				2023	FISICO	2.00	3.00	3.00	3.00	3.00	3.00	3.00	3.00	3.00	3.00	3.00	2.00	34.00
					COSTEO S/	0.00	0.00	0.00	1,500.00	0.00	0.00	0.00	0.00	0.00	0.00	0.00	0.00	1,500.00
				2024	FISICO	2.00	3.00	3.00	3.00	3.00	3.00	3.00	3.00	3.00	3.00	3.00	2.00	34.00
					COSTEO S/	0.00	0.00	0.00	1,500.00	0.00	0.00	0.00	0.00	0.00	0.00	0.00	0.00	1,500.00
				2025	FISICO	2.00	3.00	3.00	3.00	3.00	3.00	3.00	3.00	3.00	3.00	3.00	2.00	34.00
					COSTEO S/	0.00	0.00	0.00	1,500.00	0.00	0.00	0.00	0.00	0.00	0.00	0.00	0.00	1,500.00
AOI00106000479	4395202 - FAMILIAS QUE RECIBEN SESIÓN EDUCATIVA Y DEMOSTRATIVA PARA PROMOVER PRÁCTICAS Y GENERAR ENTORNOS SALUDABLES PARA CONTRIBUIR A LA DISMINUCIÓN DE LA TUBERCULOSIS , VIH/SIDA	221001 - TOCACHE	FAMILIA	Muy Alta	2022	FISICO	111.00	111.00	111.00	112.00	112.00	112.00	112.00	112.00	112.00	112.00	112.00	112.00	1,341.00
					COSTEO S/	0.00	0.00	2,380.00	2,380.00	2,380.00	2,380.00	2,380.00	2,380.00	2,380.00	2,380.00	2,380.00	2,380.00	23,800.00
				2023	FISICO	65.00	65.00	65.00	65.00	65.00	65.00	65.00	65.00	65.00	65.00	65.00	65.00	780.00
					COSTEO S/	0.00	0.00	2,380.00	2,380.00	2,380.00	2,380.00	2,380.00	2,380.00	2,380.00	2,380.00	2,380.00	2,380.00	23,800.00
				2024	FISICO	65.00	65.00	65.00	65.00	65.00	65.00	65.00	65.00	65.00	65.00	65.00	65.00	780.00
					COSTEO S/	0.00	0.00	2,380.00	2,380.00	2,380.00	2,380.00	2,380.00	2,380.00	2,380.00	2,380.00	2,380.00	2,380.00	23,800.00
				2025	FISICO	65.00	65.00	65.00	65.00	65.00	65.00	65.00	65.00	65.00	65.00	65.00	65.00	780.00
					COSTEO S/	0.00	0.00	2,380.00	2,380.00	2,380.00	2,380.00	2,380.00	2,380.00	2,380.00	2,380.00	2,380.00	2,380.00	23,800.00
AOI00106000480	4395902 - TAMIZAJE Y DIAGNOSTICO PARA VIH A POBLACIÓN ADULTA Y JOVEN	221001 - TOCACHE	PERSONA TAMIZADA	Muy Alta	2022	FISICO	249.00	249.00	249.00	249.00	250.00	250.00	250.00	250.00	250.00	250.00	250.00	250.00	2,996.00
					COSTEO S/	4,613.00	4,613.00	4,613.00	4,613.00	4,613.00	4,613.00	4,613.00	4,613.00	4,613.00	4,613.00	4,614.00	4,614.00	55,358.00
				2023	FISICO	182.00	182.00	182.00	183.00	183.00	183.00	183.00	183.00	183.00	183.00	182.00	182.00	2,191.00
					COSTEO S/	4,613.00	4,613.00	4,613.00	4,613.00	4,613.00	4,613.00	4,613.00	4,613.00	4,613.00	4,613.00	4,614.00	4,614.00	55,358.00
				2024	FISICO	182.00	182.00	182.00	183.00	183.00	183.00	183.00	183.00	183.00	183.00	182.00	182.00	2,191.00
					COSTEO S/	4,613.00	4,613.00	4,613.00	4,613.00	4,613.00	4,613.00	4,613.00	4,613.00	4,613.00	4,613.00	4,614.00	4,614.00	55,358.00
				2025	FISICO	182.00	182.00	182.00	183.00	183.00	183.00	183.00	183.00	183.00	183.00	182.00	182.00	2,191.00
					COSTEO S/	4,613.00	4,613.00	4,613.00	4,613.00	4,613.00	4,613.00	4,613.00	4,613.00	4,613.00	4,613.00	4,614.00	4,614.00	55,358.00
AOI00106000481	4396001 - POBLACIÓN ADOLESCENTE INFORMADA SOBRE VIH/ITS EN ESPACIOS COMUNITARIOS	221001 - TOCACHE	PERSONA TAMIZADA	Muy Alta	2022	FISICO	143.00	143.00	143.00	143.00	143.00	143.00	143.00	143.00	143.00	143.00	143.00	143.00	1,716.00
					COSTEO S/	0.00	0.00	855.00	0.00	855.00	0.00	855.00	0.00	0.00	0.00	0.00	0.00	2,565.00
				2023	FISICO	111.00	111.00	111.00	111.00	112.00	112.00	112.00	112.00	112.00	111.00	111.00	111.00	1,337.00
					COSTEO S/	0.00	0.00	855.00	0.00	855.00	0.00	855.00	0.00	0.00	0.00	0.00	0.00	2,565.00
				2024	FISICO	111.00	111.00	111.00	111.00	112.00	112.00	112.00	112.00	112.00	111.00	111.00	111.00	1,337.00
					COSTEO S/	0.00	0.00	855.00	0.00	855.00	0.00	855.00	0.00	0.00	0.00	0.00	0.00	2,565.00
				2025	FISICO	111.00	111.00	111.00	111.00	112.00	112.00	112.00	112.00	112.00	111.00	111.00	111.00	1,337.00
					COSTEO S/	0.00	0.00	855.00	0.00	855.00	0.00	855.00	0.00	0.00	0.00	0.00	0.00	2,565.00
AOI00106000482	4396002 - POBLACIÓN ADOLESCENTE QUE RECIBE ATENCIÓN PREVENTIVA EN VIH/ITS	221001 - TOCACHE	PERSONA TAMIZADA	Muy Alta	2022	FISICO	35.00	35.00	35.00	35.00	36.00	36.00	36.00	36.00	36.00	36.00	36.00	36.00	428.00
					COSTEO S/	0.00	0.00	855.00	0.00	855.00	0.00	855.00	0.00	0.00	0.00	0.00	0.00	2,565.00
				2023	FISICO	37.00	37.00	37.00	37.00	38.00	37.00	37.00	38.00	37.00	37.00	37.00	37.00	446.00
					COSTEO S/	0.00	0.00	855.00	0.00	855.00	0.00	855.00	0.00	0.00	0.00	0.00	0.00	2,565.00
				2024	FISICO	37.00	37.00	37.00	37.00	38.00	37.00	37.00	38.00	37.00	37.00	37.00	37.00	446.00
					COSTEO S/	0.00	0.00	855.00	0.00	855.00	0.00	855.00	0.00	0.00	0.00	0.00	0.00	2,565.00
				2025	FISICO	37.00	37.00	37.00	37.00	38.00	37.00	37.00	38.00	37.00	37.00	37.00	37.00	446.00
					COSTEO S/	0.00	0.00	855.00	0.00	855.00	0.00	855.00	0.00	0.00	0.00	0.00	0.00	2,565.00
AOI00106000483	4396801 - PERSONAS CON DIAGNOSTICO DE INFECCIÓN DE TRANSMISIÓN SEXUAL (ITS) QUE RECIBE TRATAMIENTO	221001 - TOCACHE	PERSONA TRATADA	Muy Alta	2022	FISICO	108.00	108.00	108.00	108.00	108.00	109.00	109.00	109.00	109.00	109.00	109.00	109.00	1,303.00
					COSTEO S/	1,416.00	1,416.00	1,416.00	1,416.00	1,417.00	1,417.00	1,417.00	1,417.00	1,417.00	1,417.00	1,417.00	1,417.00	17,000.00
				2023	FISICO	14.00	14.00	14.00	14.00	14.00	15.00	15.00	14.00	14.00	14.00	14.00	14.00	170.00
					COSTEO S/	1,416.00	1,416.00	1,416.00	1,416.00	1,417.00	1,417.00	1,417.00	1,417.00	1,417.00	1,417.00	1,417.00	1,417.00	17,000.00
				2024	FISICO	14.00	14.00	14.00	14.00	14.00	15.00	15.00	14.00	14.00	14.00	14.00	14.00	170.00
					COSTEO S/	1,416.00	1,416.00	1,416.00	1,416.00	1,417.00	1,417.00	1,417.00	1,417.00	1,417.00	1,417.00	1,417.00	1,417.00	17,000.00
				2025	FISICO	14.00	14.00	14.00	14.00	14.00	15.00	15.00	14.00	14.00	14.00	14.00	14.00	170.00
					COSTEO S/	1,416.00	1,416.00	1,416.00	1,416.00	1,417.00	1,417.00	1,417.00	1,417.00	1,417.00	1,417.00	1,417.00	1,417.00	17,000.00
AOI00106000484	4396901 - NIÑOS Y ADOLESCENTES CON DIAGNÓSTICO DE VIH QUE RECIBEN ATENCIÓN INTEGRAL	221001 - TOCACHE	PERSONA ATENDIDA	Muy Alta	2022	FISICO	0.00	0.00	0.00	0.00	0.00	1.00	0.00	0.00	1.00	0.00	0.00	0.00	2.00
					COSTEO S/	0.00	0.00	500.00	0.00	500.00	0.00	500.00	0.00	0.00	0.00	0.00	0.00	1,500.00
				2023	FISICO	0.00	0.00	0.00	0.00	0.00	1.00	0.00	0.00	1.00	0.00	0.00	0.00	2.00
					COSTEO S/	0.00	0.00	500.00	0.00	500.00	0.00	500.00	0.00	0.00	0.00	0.00	0.00	1,500.00
				2024	FISICO	0.00	0.00	0.00	0.00	0.00	1.00	0.00	0.00	1.00	0.00	0.00	0.00	2.00
					COSTEO S/	0.00	0.00	500.00	0.00	500.00	0.00	500.00	0.00	0.00	0.00	0.00	0.00	1,500.00
				2025	FISICO	0.00	0.00	0.00	0.00	0.00	1.00	0.00	0.00	1.00	0.00	0.00	0.00	2.00
					COSTEO S/	0.00	0.00	500.00	0.00	500.00	0.00	500.00	0.00	0.00	0.00	0.00	0.00	1,500.00
AOI00106000485	4396902 - ADULTOS Y JOVENES CON DIAGNÓSTICO DE VIH QUE RECIBEN ATENCIÓN INTEGRAL	221001 - TOCACHE	PERSONA ATENDIDA	Muy Alta	2022	FISICO	0.00	0.00	0.00	0.00	0.00	1.00	0.00	0.00	1.00	0.00	0.00	0.00	2.00
					COSTEO S/	0.00	0.00	500.00	0.00	500.00	0.00	500.00	0.00	0.00	0.00	0.00	0.00	1,500.00
				2023	FISICO	0.00	0.00	0.00	0.00	0.00	1.00	0.00	0.00	1.00	0.00	0.00	0.00	2.00
					COSTEO S/	0.00	0.00	500.00	0.00	500.00	0.00	500.00	0.00	0.00	0.00	0.00	0.00	1,500.00
				2024	FISICO	0.00	0.00	0.00	0.00	0.00	1.00	0.00	0.00	1.00	0.00	0.00	0.00	2.00
					COSTEO S/	0.00	0.00	500.00	0.00	500.00	0.00	500.00	0.00	0.00	0.00	0.00	0.00	1,500.00
				2025	FISICO	0.00	0.00	0.00	0.00	0.00	1.00	0.00	0.00	1.00	0.00	0.00	0.00	2.00
					COSTEO S/	0.00	0.00	500.00	0.00	500.00	0.00	500.00	0.00	0.00	0.00	0.00	0.00	1,500.00
	4397001 - GESTANTES CON DIAGNOSTICO DE VIH QUE RECIBEN ATENCION INTEGRAL	221001 - TOCACHE	GESTANTE ATENDIDA	Muy Alta	2022	FISICO	0.00	1.00	0.00	1.00	0.00	1.00	0.00	1.00	0.00	1.00	1.00	0.00	6.00
					COSTEO S/	0.00	0.00	1,367.00	0.00	1,367.00	0.00	1,367.00	0.00	0.00	0.00	0.00	0.00	4,101.00
				2023	FISICO	0.00	1.00	0.00	1.00	0.00	1.00	0.00	1.00	0.00	1.00	1.00	0.00	6.00
					COSTEO S/	0.00	0.00	1,367.00	0.00	1,367.00	0.00	1,367.00	0.00	0.00	0.00	0.00	0.00	4,101.00
				2024	FISICO	0.00	1.00	0.00	1.00	0.00	1.00	0.00	1.00	0.00	1.00	1.00	0.00	6.00
					COSTEO S/	0.00	0.00	1,367.00	0.00	1,367.00	0.00	1,367.00	0.00	0.00	0.00	0.00	0.00	4,101.00
				2025	FISICO	0.00	1.00	0.00	1.00	0.00	1.00	0.00	1.00	0.00	1.00	1.00	0.00	6.00
					COSTEO S/	0.00	0.00	1,367.00	0.00	1,367.00	0.00	1,367.00	0.00	0.00	0.00	0.00	0.00	4,101.00

Documento Nro: 001-2021818368. Esta es una copia auténtica imprimible de un documento electrónico del GOBIERNO REGIONAL SAN MARTÍN, generado en concordancia por lo dispuesto en la ley 27269. Autenticidad e integridad pueden ser contrastada a través de la siguiente dirección web.

https://verificarfirma.regionsanmartin.gob.pe?codigo=e44290a7q89b7q434bqa947q72a55480913a&anex=312323

AOI00106000487	4397002 - NIÑOS EXPUESTOS AL VIH QUE RECIBEN ATENCIÓN INTEGRAL	221001 - TOCACHE	GESTANTE ATENDIDA	Muy Alta	2022	FISICO	0.00	1.00	0.00	1.00	0.00	1.00	0.00	1.00	0.00	1.00	1.00	0.00	6.00
						COSTEO S/	0.00	0.00	1,367.00	0.00	1,367.00	0.00	1,367.00	0.00	0.00	0.00	0.00	0.00	4,101.00
					2023	FISICO	0.00	1.00	0.00	1.00	0.00	1.00	0.00	1.00	0.00	1.00	1.00	0.00	6.00
						COSTEO S/	0.00	0.00	1,367.00	0.00	1,367.00	0.00	1,367.00	0.00	0.00	0.00	0.00	0.00	4,101.00
					2024	FISICO	0.00	1.00	0.00	1.00	0.00	1.00	0.00	1.00	0.00	1.00	1.00	0.00	6.00
						COSTEO S/	0.00	0.00	1,367.00	0.00	1,367.00	0.00	1,367.00	0.00	0.00	0.00	0.00	0.00	4,101.00
					2025	FISICO	0.00	1.00	0.00	1.00	0.00	1.00	0.00	1.00	0.00	1.00	1.00	0.00	6.00
						COSTEO S/	0.00	0.00	1,367.00	0.00	1,367.00	0.00	1,367.00	0.00	0.00	0.00	0.00	0.00	4,101.00
AOI00106000488	4397101 - GESTANTES CON DIAGNOSTICO DE SÍFILIS Y SUS PAREJAS QUE RECIBEN ATENCIÓN INTEGRAL	221001 - TOCACHE	GESTANTE ATENDIDA	Muy Alta	2022	FISICO	0.00	0.00	1.00	0.00	0.00	1.00	0.00	0.00	1.00	0.00	1.00	0.00	4.00
						COSTEO S/	0.00	0.00	342.00	0.00	0.00	0.00	0.00	0.00	0.00	0.00	0.00	0.00	342.00
					2023	FISICO	0.00	0.00	1.00	0.00	0.00	1.00	0.00	0.00	1.00	0.00	1.00	0.00	4.00
						COSTEO S/	0.00	0.00	342.00	0.00	0.00	0.00	0.00	0.00	0.00	0.00	0.00	0.00	342.00
					2024	FISICO	0.00	0.00	1.00	0.00	0.00	1.00	0.00	0.00	1.00	0.00	1.00	0.00	4.00
						COSTEO S/	0.00	0.00	342.00	0.00	0.00	0.00	0.00	0.00	0.00	0.00	0.00	0.00	342.00
					2025	FISICO	0.00	0.00	1.00	0.00	0.00	1.00	0.00	0.00	1.00	0.00	1.00	0.00	4.00
						COSTEO S/	0.00	0.00	342.00	0.00	0.00	0.00	0.00	0.00	0.00	0.00	0.00	0.00	342.00
AOI00106000490	4397401 - ATENCION CURATIVA DE TB Y DIABETES MELLITUS	221001 - TOCACHE	PERSONA TRATADA	Muy Alta	2022	FISICO	0.00	1.00	1.00	1.00	1.00	1.00	1.00	1.00	1.00	1.00	1.00	0.00	10.00
						COSTEO S/	0.00	0.00	1,646.00	0.00	1,647.00	1,647.00	1,647.00	0.00	0.00	0.00	0.00	0.00	6,587.00
					2023	FISICO	0.00	1.00	0.00	1.00	1.00	1.00	1.00	1.00	1.00	1.00	1.00	0.00	9.00
						COSTEO S/	0.00	0.00	1,646.00	0.00	1,647.00	1,647.00	1,647.00	0.00	0.00	0.00	0.00	0.00	6,587.00
					2024	FISICO	0.00	1.00	0.00	1.00	1.00	1.00	1.00	1.00	1.00	1.00	1.00	0.00	9.00
						COSTEO S/	0.00	0.00	1,646.00	0.00	1,647.00	1,647.00	1,647.00	0.00	0.00	0.00	0.00	0.00	6,587.00
					2025	FISICO	0.00	1.00	0.00	1.00	1.00	1.00	1.00	1.00	1.00	1.00	1.00	0.00	9.00
						COSTEO S/	0.00	0.00	1,646.00	0.00	1,647.00	1,647.00	1,647.00	0.00	0.00	0.00	0.00	0.00	6,587.00
AOI00106000603	4397102 - NIÑOS EXPUESTOS A SÍFILIS QUE RECIBEN ATENCIÓN INTEGRAL	221001 - TOCACHE	GESTANTE ATENDIDA	Muy Alta	2022	FISICO	0.00	0.00	1.00	0.00	0.00	1.00	0.00	0.00	1.00	0.00	1.00	0.00	4.00
						COSTEO S/	0.00	0.00	0.00	0.00	0.00	0.00	0.00	0.00	0.00	0.00	0.00	0.00	0.00
					2023	FISICO	0.00	0.00	1.00	0.00	0.00	1.00	0.00	0.00	1.00	0.00	1.00	0.00	4.00
						COSTEO S/	0.00	0.00	0.00	0.00	0.00	0.00	0.00	0.00	0.00	0.00	0.00	0.00	0.00
					2024	FISICO	0.00	0.00	1.00	0.00	0.00	1.00	0.00	0.00	1.00	0.00	1.00	0.00	4.00
						COSTEO S/	0.00	0.00	0.00	0.00	0.00	0.00	0.00	0.00	0.00	0.00	0.00	0.00	0.00
					2025	FISICO	0.00	0.00	1.00	0.00	0.00	1.00	0.00	0.00	1.00	0.00	1.00	0.00	4.00
						COSTEO S/	0.00	0.00	0.00	0.00	0.00	0.00	0.00	0.00	0.00	0.00	0.00	0.00	0.00
AOI00106000604	4396101 - POBLACIÓN HSH, TRANS, TS Y DE LA DIVERSIDAD SEXUAL QUE RECIBE ATENCIÓN PREVENTIVA EN VIH/ITS	221001 - TOCACHE	PERSONA TRATADA	Muy Alta	2022	FISICO	23.00	23.00	23.00	23.00	23.00	24.00	24.00	24.00	24.00	24.00	24.00	24.00	283.00
						COSTEO S/	0.00	0.00	0.00	0.00	0.00	0.00	0.00	0.00	0.00	0.00	0.00	0.00	0.00
					2023	FISICO	14.00	14.00	14.00	14.00	14.00	14.00	14.00	14.00	14.00	14.00	14.00	14.00	168.00
						COSTEO S/	0.00	0.00	0.00	0.00	0.00	0.00	0.00	0.00	0.00	0.00	0.00	0.00	0.00
					2024	FISICO	14.00	14.00	14.00	14.00	14.00	14.00	14.00	14.00	14.00	14.00	14.00	14.00	168.00
						COSTEO S/	0.00	0.00	0.00	0.00	0.00	0.00	0.00	0.00	0.00	0.00	0.00	0.00	0.00
					2025	FISICO	14.00	14.00	14.00	14.00	14.00	14.00	14.00	14.00	14.00	14.00	14.00	14.00	168.00
						COSTEO S/	0.00	0.00	0.00	0.00	0.00	0.00	0.00	0.00	0.00	0.00	0.00	0.00	0.00
AOI00106000678	0067301 - POBLACIÓN GENERAL QUE RECIBE TAMIZAJE PARA HEPATITIS B	221001 - TOCACHE	PERSONA TAMIZADA	Muy Alta	2022	FISICO	127.00	127.00	127.00	127.00	127.00	128.00	127.00	127.00	127.00	127.00	128.00	127.00	1,526.00
						COSTEO S/	0.00	0.00	0.00	0.00	0.00	0.00	0.00	0.00	0.00	0.00	0.00	0.00	0.00
AOI00106000680	4395801 - POBLACIÓN INFORMADA POR MEDIOS DE DIFUSIÓN MASIVA SOBRE PREVENCIÓN EN ITS/VIH Y USO ADECUADO DEL CONDÓN	221001 - TOCACHE	PERSONA INFORMADA	Muy Alta	2022	FISICO	249.00	249.00	249.00	249.00	249.00	249.00	249.00	249.00	250.00	250.00	250.00	250.00	2,992.00
						COSTEO S/	0.00	0.00	0.00	0.00	0.00	0.00	0.00	0.00	0.00	0.00	0.00	0.00	0.00
AOI00106000681	4395802 - POBLACIÓN INFORMADA A TRAVÉS DE LA DIFUSIÓN DE MENSAJES DE PREVENCIÓN EN ITS/VIH EN REDES SOCIALES	221001 - TOCACHE	PERSONA INFORMADA	Muy Alta	2022	FISICO	127.00	127.00	127.00	127.00	127.00	127.00	128.00	128.00	128.00	128.00	128.00	128.00	1,530.00
						COSTEO S/	0.00	0.00	0.00	0.00	0.00	0.00	0.00	0.00	0.00	0.00	0.00	0.00	0.00
AOI00106000682	4395901 - ORIENTACIÓN/CONSEJERÍA EN VIH Y PREVENCIÓN DE ITS A POBLACIÓN ADULTA Y JOVEN	221001 - TOCACHE	PERSONA INFORMADA	Muy Alta	2022	FISICO	242.00	242.00	242.00	242.00	242.00	243.00	242.00	242.00	242.00	242.00	243.00	242.00	2,906.00
						COSTEO S/	0.00	0.00	0.00	0.00	0.00	0.00	0.00	0.00	0.00	0.00	0.00	0.00	0.00
AOI00106000683	4396105 - PERSONAS CON EXPOSICIÓN OCUPACIONAL AL VIH Y HEPATITIS B, QUE RECIBEN ATENCIÓN PREVENTIVA	221001 - TOCACHE	PERSONA ATENDIDA	Muy Alta	2022	FISICO	0.00	0.00	0.00	1.00	0.00	0.00	1.00	0.00	0.00	1.00	0.00	0.00	3.00
						COSTEO S/	0.00	0.00	0.00	0.00	0.00	0.00	0.00	0.00	0.00	0.00	0.00	0.00	0.00
AOI00106000684	4396202 - SEGUIMIENTO DIAGNOSTICO AL SINTOMATICOS RESPIRATORIOS CON 2 RESULTADOS DE BACILOSCOPIA NEGATIVA	221001 - TOCACHE	PERSONA ATENDIDA	Muy Alta	2022	FISICO	26.00	27.00	27.00	27.00	27.00	27.00	27.00	27.00	27.00	27.00	27.00	27.00	323.00
						COSTEO S/	0.00	0.00	0.00	0.00	0.00	0.00	0.00	0.00	0.00	0.00	0.00	0.00	0.00
AOI00106000685	4396302 - ADMINISTRACION DE TERAPIA PREVENTIVA	221001 - TOCACHE	PERSONA TRATADA	Muy Alta	2022	FISICO	5.00	5.00	5.00	5.00	5.00	5.00	5.00	5.00	6.00	6.00	6.00	6.00	64.00
						COSTEO S/	0.00	0.00	0.00	0.00	0.00	0.00	0.00	0.00	0.00	0.00	0.00	0.00	0.00
AOI00106000686	4397403 - ATENCION DE TB E INSUFICIENCIA RENAL	221001 - TOCACHE	PERSONA TRATADA	Muy Alta	2022	FISICO	0.00	1.00	0.00	1.00	0.00	1.00	0.00	0.00	1.00	0.00	1.00	0.00	5.00
						COSTEO S/	0.00	0.00	0.00	0.00	0.00	0.00	0.00	0.00	0.00	0.00	0.00	0.00	0.00
AOI00106000765	4395203 - DOCENTES CAPACITADOS DESARROLLAN ACCIONES PARA LA PROMOCIÓN DE PRÁCTICAS SALUDABLES Y LA PREVENCIÓN DE LA TUBERCULOSIS, VIH/SIDA	221001 - TOCACHE	DOCENTE CAPACITADO	Muy Alta	2022	FISICO	1.00	2.00	1.00	2.00	1.00	2.00	1.00	2.00	1.00	2.00	1.00	2.00	18.00
						COSTEO S/	0.00	0.00	0.00	0.00	0.00	0.00	0.00	0.00	0.00	0.00	0.00	0.00	0.00
AOI00106000766	4395204 - COMUNIDADES CON LIDERES CAPACITADOS SAPACITADOS MUNITARIA EN FAVOR DE ENTORNOS Y PRÁCTICAS SALUDABLES Y PREVENCIÓN DE LA TUBERCULOSIS, VIH/SIDA	221001 - TOCACHE	COMUNIDAD	Muy Alta	2022	FISICO	0.00	0.00	5.00	0.00	0.00	0.00	0.00	0.00	0.00	0.00	0.00	0.00	5.00
						COSTEO S/	0.00	0.00	0.00	0.00	0.00	0.00	0.00	0.00	0.00	0.00	0.00	0.00	0.00

TOCLAM-EXP-001-2021818368. Esta es una copia auténtica imprimible de un documento electrónico del GOBIERNO REGIONAL SAN MARTÍN, generado en concordancia por lo dispuesto en la ley 27269. Autenticidad e integridad pueden ser contrastada a través de la siguiente dirección web.
https://verificarfirma.regionsanmartin.gob.pe?codigo=e44290a7q89b7q434bqa947q72a55480913a&anex=312323

AEI.05.07 - ATENCIÓN PARA LA PREVENCIÓN Y CONTROL DE LAS ENFERMEDADES NO TRANSMISIBLES DE MANERA INTEGRAL A LA POBLACIÓN

CODIGO	ACTIVIDAD OPERATIVA	UBIGEO	U.M.	PRIORIDAD	PERIODO MULTIANUAL	META	PROGRAMACION MENSUAL 01	02	03	04	05	06	07	08	09	10	11	12	TOTAL ANUAL
AOI00106000414	0044192 - MONITOREO, SUPERVISION, EVALUACION Y CONTROL DE PREVENCION Y CONTROL DEL CANCER	221001 - TOCACHE	INFORME	Muy Alta	2022	FISICO	0.00	0.00	3.00	0.00	0.00	3.00	0.00	0.00	3.00	0.00	0.00	3.00	12.00
						COSTEO S/	580.00	580.00	580.00	580.00	580.00	580.00	580.00	580.00	590.00	590.00	590.00	590.00	7,000.00
					2023	FISICO	0.00	0.00	2.00	0.00	0.00	3.00	0.00	0.00	2.00	0.00	0.00	3.00	10.00
						COSTEO S/	580.00	580.00	580.00	580.00	580.00	580.00	580.00	580.00	590.00	590.00	590.00	590.00	7,000.00
					2024	FISICO	0.00	0.00	2.00	0.00	0.00	3.00	0.00	0.00	2.00	0.00	0.00	3.00	10.00
						COSTEO S/	580.00	580.00	580.00	580.00	580.00	580.00	580.00	580.00	590.00	590.00	590.00	590.00	7,000.00
					2025	FISICO	0.00	0.00	2.00	0.00	0.00	3.00	0.00	0.00	2.00	0.00	0.00	3.00	10.00
						COSTEO S/	580.00	580.00	580.00	580.00	580.00	580.00	580.00	580.00	590.00	590.00	590.00	590.00	7,000.00
AOI00106000415	0044193 - DESARROLLO DE NORMAS Y GUIAS TECNICAS EN PREVENCION Y CONTROL DEL CANCER	221001 - TOCACHE	NORMA	Muy Alta	2022	FISICO	0.00	0.00	0.00	1.00	0.00	0.00	0.00	0.00	0.00	0.00	0.00	0.00	1.00
						COSTEO S/	0.00	0.00	3,000.00	3,000.00	3,000.00	3,000.00	3,000.00	3,000.00	3,000.00	3,000.00	3,000.00	3,000.00	30,000.00
					2023	FISICO	0.00	0.00	0.00	2.00	0.00	0.00	0.00	0.00	0.00	0.00	0.00	0.00	2.00
						COSTEO S/	0.00	0.00	3,000.00	3,000.00	3,000.00	3,000.00	3,000.00	3,000.00	3,000.00	3,000.00	3,000.00	3,000.00	30,000.00
					2024	FISICO	0.00	0.00	0.00	2.00	0.00	0.00	0.00	0.00	0.00	0.00	0.00	0.00	2.00
						COSTEO S/	0.00	0.00	3,000.00	3,000.00	3,000.00	3,000.00	3,000.00	3,000.00	3,000.00	3,000.00	3,000.00	3,000.00	30,000.00
					2025	FISICO	0.00	0.00	0.00	2.00	0.00	0.00	0.00	0.00	0.00	0.00	0.00	0.00	2.00
						COSTEO S/	0.00	0.00	3,000.00	3,000.00	3,000.00	3,000.00	3,000.00	3,000.00	3,000.00	3,000.00	3,000.00	3,000.00	30,000.00
AOI00106000416	0136006 - PROTEGER A LA NIÑA CON APLICACION DE VACUNA VPH	221001 - TOCACHE	NIÑO PROTEGIDO	Muy Alta	2022	FISICO	42.00	42.00	42.00	42.00	43.00	43.00	43.00	43.00	43.00	43.00	43.00	43.00	512.00
						COSTEO S/	0.00	0.00	1,314.00	0.00	1,314.00	0.00	1,314.00	0.00	1,315.00	0.00	1,315.00	0.00	6,572.00
					2023	FISICO	55.00	55.00	55.00	57.00	55.00	55.00	55.00	55.00	55.00	55.00	57.00	55.00	664.00
						COSTEO S/	0.00	0.00	1,314.00	0.00	1,314.00	0.00	1,314.00	0.00	1,315.00	0.00	1,315.00	0.00	6,572.00
					2024	FISICO	55.00	55.00	55.00	57.00	55.00	55.00	55.00	55.00	55.00	55.00	57.00	55.00	664.00
						COSTEO S/	0.00	0.00	1,314.00	0.00	1,314.00	0.00	1,314.00	0.00	1,315.00	0.00	1,315.00	0.00	6,572.00
					2025	FISICO	55.00	55.00	55.00	57.00	55.00	55.00	55.00	55.00	55.00	55.00	57.00	55.00	664.00
						COSTEO S/	0.00	0.00	1,314.00	0.00	1,314.00	0.00	1,314.00	0.00	1,315.00	0.00	1,315.00	0.00	6,572.00
AOI00106000417	0215071 - FUNCIONARIOS MUNICIPALES SENSIBILIZADOS PARA LA PROMOCIÓN DE PRACTICAS Y ENTORNOS SALUDABLES PARA LA PREVENCIÓN DEL CÁNCER	221001 - TOCACHE	FAMILIA	Muy Alta	2022	FISICO	0.00	0.00	1.00	1.00	1.00	1.00	0.00	0.00	0.00	0.00	0.00	0.00	4.00
						COSTEO S/	0.00	0.00	1,382.00	0.00	1,382.00	0.00	1,383.00	0.00	1,383.00	0.00	1,383.00	0.00	6,913.00
					2023	FISICO	34.00	34.00	34.00	34.00	34.00	35.00	34.00	34.00	34.00	35.00	34.00	34.00	410.00
						COSTEO S/	0.00	0.00	1,382.00	0.00	1,382.00	0.00	1,383.00	0.00	1,383.00	0.00	1,383.00	0.00	6,913.00
					2024	FISICO	34.00	34.00	34.00	34.00	34.00	35.00	34.00	34.00	34.00	35.00	34.00	34.00	410.00
						COSTEO S/	0.00	0.00	1,382.00	0.00	1,382.00	0.00	1,383.00	0.00	1,383.00	0.00	1,383.00	0.00	6,913.00
					2025	FISICO	34.00	34.00	34.00	34.00	34.00	35.00	34.00	34.00	34.00	35.00	34.00	34.00	410.00
						COSTEO S/	0.00	0.00	1,382.00	0.00	1,382.00	0.00	1,383.00	0.00	1,383.00	0.00	1,383.00	0.00	6,913.00
AOI00106000418	0215073 - CONSEJERIA PREVENTIVA EN FACTORES DE RIESGO PARA EL CANCER	221001 - TOCACHE	PERSONA INFORMADA	Muy Alta	2022	FISICO	303.00	303.00	303.00	304.00	303.00	303.00	303.00	304.00	303.00	303.00	304.00	303.00	3,639.00
						COSTEO S/	0.00	0.00	1,000.00	0.00	0.00	1,000.00	0.00	1,000.00	0.00	1,000.00	0.00	0.00	4,000.00
					2023	FISICO	591.00	591.00	591.00	592.00	592.00	592.00	592.00	592.00	592.00	592.00	591.00	591.00	7,099.00
						COSTEO S/	0.00	0.00	1,000.00	0.00	0.00	1,000.00	0.00	1,000.00	0.00	1,000.00	0.00	0.00	4,000.00
					2024	FISICO	591.00	591.00	591.00	592.00	592.00	592.00	592.00	592.00	592.00	592.00	591.00	591.00	7,099.00
						COSTEO S/	0.00	0.00	1,000.00	0.00	0.00	1,000.00	0.00	1,000.00	0.00	1,000.00	0.00	0.00	4,000.00
					2025	FISICO	591.00	591.00	591.00	592.00	592.00	592.00	592.00	592.00	592.00	592.00	591.00	591.00	7,099.00
						COSTEO S/	0.00	0.00	1,000.00	0.00	0.00	1,000.00	0.00	1,000.00	0.00	1,000.00	0.00	0.00	4,000.00
AOI00106000419	0215075 - TAMIZAJE CON PAPANICOLAOU PARA DETECCION DE CANCER DE CUELLO UTERINO	221001 - TOCACHE	PERSONA TAMIZADA	Muy Alta	2022	FISICO	285.00	285.00	285.00	285.00	285.00	285.00	285.00	285.00	285.00	285.00	285.00	286.00	3,421.00
						COSTEO S/	0.00	0.00	8,117.00	0.00	8,117.00	0.00	8,117.00	0.00	8,117.00	0.00	8,118.00	0.00	40,586.00
					2023	FISICO	330.00	330.00	330.00	330.00	331.00	331.00	330.00	330.00	330.00	330.00	330.00	330.00	3,962.00
						COSTEO S/	0.00	0.00	8,117.00	0.00	8,117.00	0.00	8,117.00	0.00	8,117.00	0.00	8,118.00	0.00	40,586.00
					2024	FISICO	330.00	330.00	330.00	330.00	331.00	331.00	330.00	330.00	330.00	330.00	330.00	330.00	3,962.00
						COSTEO S/	0.00	0.00	8,117.00	0.00	8,117.00	0.00	8,117.00	0.00	8,117.00	0.00	8,118.00	0.00	40,586.00
					2025	FISICO	330.00	330.00	330.00	330.00	331.00	331.00	330.00	330.00	330.00	330.00	330.00	330.00	3,962.00
						COSTEO S/	0.00	0.00	8,117.00	0.00	8,117.00	0.00	8,117.00	0.00	8,117.00	0.00	8,118.00	0.00	40,586.00
AOI00106000420	0215076 - TAMIZAJE CON INSPECCION VISUAL CON ACIDO ACETICO PARA DETECCION DE CANCER DE CUELLO UTERINO	221001 - TOCACHE	PERSONA TAMIZADA	Muy Alta	2022	FISICO	144.00	144.00	144.00	144.00	144.00	144.00	144.00	144.00	144.00	144.00	145.00	145.00	1,730.00
						COSTEO S/	0.00	0.00	1,080.00	0.00	1,080.00	0.00	1,080.00	0.00	1,080.00	0.00	1,080.00	0.00	5,400.00
					2023	FISICO	96.00	97.00	97.00	97.00	97.00	97.00	97.00	97.00	97.00	97.00	96.00	96.00	1,161.00
						COSTEO S/	0.00	0.00	1,080.00	0.00	1,080.00	0.00	1,080.00	0.00	1,080.00	0.00	1,080.00	0.00	5,400.00
					2024	FISICO	96.00	97.00	97.00	97.00	97.00	97.00	97.00	97.00	97.00	97.00	96.00	96.00	1,161.00
						COSTEO S/	0.00	0.00	1,080.00	0.00	1,080.00	0.00	1,080.00	0.00	1,080.00	0.00	1,080.00	0.00	5,400.00
					2025	FISICO	96.00	97.00	97.00	97.00	97.00	97.00	97.00	97.00	97.00	97.00	96.00	96.00	1,161.00
						COSTEO S/	0.00	0.00	1,080.00	0.00	1,080.00	0.00	1,080.00	0.00	1,080.00	0.00	1,080.00	0.00	5,400.00
AOI00106000421	0215078 - TAMIZAJE EN MUJER CON EXAMEN CLINICO DE MAMA PARA DETECCION DE CANCER DE MAMA	221001 - TOCACHE	PERSONA TAMIZADA	Muy Alta	2022	FISICO	128.00	128.00	128.00	128.00	128.00	128.00	128.00	128.00	128.00	128.00	128.00	128.00	1,536.00
						COSTEO S/	0.00	0.00	1,000.00	0.00	1,000.00	0.00	1,000.00	0.00	1,000.00	0.00	1,000.00	0.00	5,000.00
					2023	FISICO	220.00	220.00	220.00	220.00	220.00	221.00	221.00	221.00	221.00	221.00	221.00	221.00	2,647.00
						COSTEO S/	0.00	0.00	1,000.00	0.00	1,000.00	0.00	1,000.00	0.00	1,000.00	0.00	1,000.00	0.00	5,000.00
					2024	FISICO	220.00	220.00	220.00	220.00	220.00	221.00	221.00	221.00	221.00	221.00	221.00	221.00	2,647.00
						COSTEO S/	0.00	0.00	1,000.00	0.00	1,000.00	0.00	1,000.00	0.00	1,000.00	0.00	1,000.00	0.00	5,000.00
					2025	FISICO	220.00	220.00	220.00	220.00	220.00	221.00	221.00	221.00	221.00	221.00	221.00	221.00	2,647.00
						COSTEO S/	0.00	0.00	1,000.00	0.00	1,000.00	0.00	1,000.00	0.00	1,000.00	0.00	1,000.00	0.00	5,000.00
AOI00106000422	0215080 - TAMIZAJE PARA DETECCION DE CANCER DE COLON Y RECTO	221001 - TOCACHE	PERSONA TAMIZADA	Muy Alta	2022	FISICO	12.00	12.00	12.00	12.00	12.00	12.00	13.00	13.00	13.00	13.00	13.00	13.00	150.00
						COSTEO S/	0.00	0.00	953.00	0.00	953.00	0.00	953.00	0.00	953.00	0.00	955.00	0.00	4,767.00
					2023	FISICO	77.00	77.00	77.00	77.00	77.00	77.00	78.00	77.00	77.00	77.00	77.00	77.00	925.00
						COSTEO S/	0.00	0.00	953.00	0.00	953.00	0.00	953.00	0.00	953.00	0.00	955.00	0.00	4,767.00
					2024	FISICO	77.00	77.00	77.00	77.00	77.00	77.00	78.00	77.00	77.00	77.00	77.00	77.00	925.00
						COSTEO S/	0.00	0.00	953.00	0.00	953.00	0.00	953.00	0.00	953.00	0.00	955.00	0.00	4,767.00
					2025	FISICO	77.00	77.00	77.00	77.00	77.00	77.00	78.00	77.00	77.00	77.00	77.00	77.00	925.00
						COSTEO S/	0.00	0.00	953.00	0.00	953.00	0.00	953.00	0.00	953.00	0.00	955.00	0.00	4,767.00
AOI00106000423	0215081 - TAMIZAJE PARA DETECCION DE CANCER DE PROSTATA	221001 - TOCACHE	PERSONA TAMIZADA	Muy Alta	2022	FISICO	12.00	12.00	12.00	12.00	12.00	12.00	13.00	13.00	13.00	13.00	13.00	13.00	150.00
						COSTEO S/	0.00	0.00	953.00	0.00	953.00	0.00	953.00	0.00	953.00	0.00	955.00	0.00	4,767.00

Documento Nro: 001-2021818368. Esta es una copia autentica imprimible de un documento electronico del GOBIERNO REGIONAL SAN MARTIN, generado en concordancia por lo dispuesto en la ley 27269. Autenticidad e integridad pueden ser contrastada a través de la siguiente dirección web:
https://verificarfirma.regionsanmartin.gob.pe?codigo=e44290a7q89b7q434bqa947q72a55480913a&anex=312323

	PROSTATA				S/														
				2023	FISICO	12.00	12.00	12.00	12.00	12.00	12.00	13.00	13.00	13.00	13.00	13.00	13.00	150.00
					COSTEO S/	0.00	0.00	953.00	0.00	953.00	0.00	953.00	0.00	953.00	0.00	955.00	0.00	4,767.00
				2024	FISICO	12.00	12.00	12.00	12.00	12.00	12.00	13.00	13.00	13.00	13.00	13.00	13.00	150.00
					COSTEO S/	0.00	0.00	953.00	0.00	953.00	0.00	953.00	0.00	953.00	0.00	955.00	0.00	4,767.00
				2025	FISICO	12.00	12.00	12.00	12.00	12.00	12.00	13.00	13.00	13.00	13.00	13.00	13.00	150.00
					COSTEO S/	0.00	0.00	953.00	0.00	953.00	0.00	953.00	0.00	953.00	0.00	955.00	0.00	4,767.00
AOI00106000424	0215082 - TAMIZAJE PARA DETECCION DE CANCER DE PIEL	221001 - PERSONA TOCACHE TAMIZADA	Muy Alta	2022	FISICO	44.00	44.00	44.00	44.00	44.00	44.00	44.00	44.00	44.00	44.00	45.00	45.00	530.00
					COSTEO S/	0.00	0.00	1,167.00	0.00	1,168.00	0.00	1,168.00	0.00	1,168.00	0.00	1,168.00	0.00	5,839.00
				2023	FISICO	44.00	44.00	44.00	44.00	44.00	44.00	44.00	44.00	44.00	44.00	44.00	44.00	528.00
					COSTEO S/	0.00	0.00	1,167.00	0.00	1,168.00	0.00	1,168.00	0.00	1,168.00	0.00	1,168.00	0.00	5,839.00
				2024	FISICO	44.00	44.00	44.00	44.00	44.00	44.00	44.00	44.00	44.00	44.00	44.00	44.00	528.00
					COSTEO S/	0.00	0.00	1,167.00	0.00	1,168.00	0.00	1,168.00	0.00	1,168.00	0.00	1,168.00	0.00	5,839.00
				2025	FISICO	44.00	44.00	44.00	44.00	44.00	44.00	44.00	44.00	44.00	44.00	44.00	44.00	528.00
					COSTEO S/	0.00	0.00	1,167.00	0.00	1,168.00	0.00	1,168.00	0.00	1,168.00	0.00	1,168.00	0.00	5,839.00
AOI00106000425	0081801 - ATENCION DE LA PACIENTE CON LESIONES PREMALIGNAS DE CUELLO UTERINO CON ABLACION	221001 - PERSONA TOCACHE ATENDIDA	Muy Alta	2022	FISICO	2.00	2.00	2.00	2.00	2.00	2.00	3.00	3.00	3.00	3.00	3.00	3.00	30.00
					COSTEO S/	0.00	0.00	1,479.00	0.00	1,480.00	0.00	1,480.00	0.00	1,480.00	0.00	1,480.00	0.00	7,399.00
				2023	FISICO	2.00	2.00	2.00	2.00	2.00	2.00	2.00	2.00	2.00	2.00	2.00	2.00	24.00
					COSTEO S/	0.00	0.00	1,479.00	0.00	1,480.00	0.00	1,480.00	0.00	1,480.00	0.00	1,480.00	0.00	7,399.00
				2024	FISICO	2.00	2.00	2.00	2.00	2.00	2.00	2.00	2.00	2.00	2.00	2.00	2.00	24.00
					COSTEO S/	0.00	0.00	1,479.00	0.00	1,480.00	0.00	1,480.00	0.00	1,480.00	0.00	1,480.00	0.00	7,399.00
				2025	FISICO	2.00	2.00	2.00	2.00	2.00	2.00	2.00	2.00	2.00	2.00	2.00	2.00	24.00
					COSTEO S/	0.00	0.00	1,479.00	0.00	1,480.00	0.00	1,480.00	0.00	1,480.00	0.00	1,480.00	0.00	7,399.00
AOI00106000438	5000804 - REHABILITACION PROTESICA	221001 - PERSONA TOCACHE TRATADA	Muy Alta	2022	FISICO	0.00	0.00	0.00	0.00	0.00	10.00	10.00	10.00	10.00	10.00	0.00	0.00	50.00
					COSTEO S/	11,196.00	11,196.00	11,196.00	11,197.00	11,197.00	11,197.00	11,197.00	11,197.00	11,197.00	11,197.00	11,197.00	11,198.00	134,362.00
				2023	FISICO	0.00	0.00	0.00	0.00	0.00	20.00	20.00	20.00	20.00	20.00	0.00	0.00	100.00
					COSTEO S/	11,196.00	11,196.00	11,196.00	11,197.00	11,197.00	11,197.00	11,197.00	11,197.00	11,197.00	11,197.00	11,197.00	11,198.00	134,362.00
				2024	FISICO	0.00	0.00	0.00	0.00	0.00	20.00	20.00	20.00	20.00	20.00	0.00	0.00	100.00
					COSTEO S/	11,196.00	11,196.00	11,196.00	11,197.00	11,197.00	11,197.00	11,197.00	11,197.00	11,197.00	11,197.00	11,197.00	11,198.00	134,362.00
				2025	FISICO	0.00	0.00	0.00	0.00	0.00	20.00	20.00	20.00	20.00	20.00	0.00	0.00	100.00
					COSTEO S/	11,196.00	11,196.00	11,196.00	11,197.00	11,197.00	11,197.00	11,197.00	11,197.00	11,197.00	11,197.00	11,197.00	11,198.00	134,362.00
AOI00106000439	5001101 - TAMIZAJE Y DETECCIÓN DE CATARATA MEDIANTE EXAMEN DE AGUDEZA VISUAL EN PRIMER Y SEGUNDO NIVEL DE ATENCIÓN	221001 - PERSONA TOCACHE TAMIZADA	Muy Alta	2022	FISICO	41.00	41.00	41.00	41.00	42.00	42.00	42.00	42.00	42.00	42.00	42.00	42.00	500.00
					COSTEO S/	0.00	0.00	2,238.00	2,238.00	2,238.00	2,238.00	2,238.00	2,238.00	2,238.00	2,239.00	2,239.00	2,239.00	22,383.00
				2023	FISICO	129.00	128.00	128.00	129.00	128.00	129.00	128.00	129.00	128.00	129.00	128.00	128.00	1,541.00
					COSTEO S/	0.00	0.00	2,238.00	2,238.00	2,238.00	2,238.00	2,238.00	2,238.00	2,238.00	2,239.00	2,239.00	2,239.00	22,383.00
				2024	FISICO	129.00	128.00	128.00	129.00	128.00	129.00	128.00	129.00	128.00	129.00	128.00	128.00	1,541.00
					COSTEO S/	0.00	0.00	2,238.00	2,238.00	2,238.00	2,238.00	2,238.00	2,238.00	2,238.00	2,239.00	2,239.00	2,239.00	22,383.00
				2025	FISICO	129.00	128.00	128.00	129.00	128.00	129.00	128.00	129.00	128.00	129.00	128.00	128.00	1,541.00
					COSTEO S/	0.00	0.00	2,238.00	2,238.00	2,238.00	2,238.00	2,238.00	2,238.00	2,238.00	2,239.00	2,239.00	2,239.00	22,383.00
AOI00106000441	5001302 - EVALUACIÓN DE ERRORES REFRACTIVOS EN NIÑOS (AS) DE 3 A 11 AÑOS	221001 - PERSONA TOCACHE TAMIZADA	Muy Alta	2022	FISICO	10.00	10.00	10.00	10.00	10.00	10.00	10.00	10.00	10.00	10.00	10.00	10.00	120.00
					COSTEO S/	0.00	0.00	656.00	656.00	656.00	657.00	657.00	657.00	657.00	657.00	657.00	657.00	6,567.00
				2023	FISICO	30.00	30.00	30.00	30.00	30.00	30.00	30.00	30.00	30.00	29.00	29.00	29.00	357.00
					COSTEO S/	0.00	0.00	656.00	656.00	656.00	657.00	657.00	657.00	657.00	657.00	657.00	657.00	6,567.00
				2024	FISICO	30.00	30.00	30.00	30.00	30.00	30.00	30.00	30.00	30.00	29.00	29.00	29.00	357.00
					COSTEO S/	0.00	0.00	656.00	656.00	656.00	657.00	657.00	657.00	657.00	657.00	657.00	657.00	6,567.00
				2025	FISICO	30.00	30.00	30.00	30.00	30.00	30.00	30.00	30.00	30.00	29.00	29.00	29.00	357.00
					COSTEO S/	0.00	0.00	656.00	656.00	656.00	657.00	657.00	657.00	657.00	657.00	657.00	657.00	6,567.00
AOI00106000442	5001306 - TAMIZAJE DE AGUDEZA VISUAL EN NIÑOS (AS) DE 3 A 11 AÑOS	221001 - PERSONA TOCACHE TAMIZADA	Muy Alta	2022	FISICO	100.00	100.00	100.00	100.00	100.00	100.00	100.00	100.00	100.00	100.00	100.00	100.00	1,200.00
					COSTEO S/	0.00	0.00	656.00	656.00	656.00	657.00	657.00	657.00	657.00	657.00	657.00	657.00	6,567.00
				2023	FISICO	0.00	298.00	298.00	298.00	298.00	298.00	298.00	298.00	298.00	298.00	298.00	298.00	3,278.00
					COSTEO S/	0.00	0.00	656.00	656.00	656.00	657.00	657.00	657.00	657.00	657.00	657.00	657.00	6,567.00
				2024	FISICO	0.00	298.00	298.00	298.00	298.00	298.00	298.00	298.00	298.00	298.00	298.00	298.00	3,278.00
					COSTEO S/	0.00	0.00	656.00	656.00	656.00	657.00	657.00	657.00	657.00	657.00	657.00	657.00	6,567.00
				2025	FISICO	0.00	298.00	298.00	298.00	298.00	298.00	298.00	298.00	298.00	298.00	298.00	298.00	3,278.00
					COSTEO S/	0.00	0.00	656.00	656.00	656.00	657.00	657.00	657.00	657.00	657.00	657.00	657.00	6,567.00
AOI00106000443	5001501 - PERSONAS DE 12 Y 17 AÑOS CON VALORACIÓN CLÍNICA DE FACTORES DE RIESGO.	221001 - PERSONA TOCACHE TAMIZADA	Muy Alta	2022	FISICO	77.00	77.00	77.00	77.00	77.00	77.00	77.00	77.00	78.00	78.00	78.00	78.00	928.00
					COSTEO S/	2,489.00	2,489.00	2,489.00	2,489.00	2,490.00	2,490.00	2,490.00	2,490.00	2,490.00	2,490.00	2,490.00	2,490.00	29,876.00
				2023	FISICO	76.00	76.00	76.00	76.00	76.00	76.00	76.00	76.00	76.00	76.00	75.00	75.00	910.00
					COSTEO S/	2,489.00	2,489.00	2,489.00	2,489.00	2,490.00	2,490.00	2,490.00	2,490.00	2,490.00	2,490.00	2,490.00	2,490.00	29,876.00
				2024	FISICO	76.00	76.00	76.00	76.00	76.00	76.00	76.00	76.00	76.00	76.00	75.00	75.00	910.00
					COSTEO S/	2,489.00	2,489.00	2,489.00	2,489.00	2,490.00	2,490.00	2,490.00	2,490.00	2,490.00	2,490.00	2,490.00	2,490.00	29,876.00
				2025	FISICO	76.00	76.00	76.00	76.00	76.00	76.00	76.00	76.00	76.00	76.00	75.00	75.00	910.00
					COSTEO S/	2,489.00	2,489.00	2,489.00	2,489.00	2,490.00	2,490.00	2,490.00	2,490.00	2,490.00	2,490.00	2,490.00	2,490.00	29,876.00
AOI00106000444	5001502 - PERSONAS DE 18 A 29 AÑOS CON VALORACION CLINICA DE FACTORES DE RIESGO	221001 - PERSONA TOCACHE TAMIZADA	Muy Alta	2022	FISICO	138.00	138.00	138.00	138.00	139.00	139.00	139.00	139.00	139.00	139.00	139.00	139.00	1,664.00
					COSTEO S/	2,489.00	2,489.00	2,489.00	2,489.00	2,490.00	2,490.00	2,490.00	2,490.00	2,490.00	2,490.00	2,490.00	2,490.00	29,876.00
				2023	FISICO	142.00	142.00	142.00	142.00	142.00	141.00	141.00	141.00	141.00	141.00	141.00	141.00	1,697.00
					COSTEO S/	2,489.00	2,489.00	2,489.00	2,489.00	2,490.00	2,490.00	2,490.00	2,490.00	2,490.00	2,490.00	2,490.00	2,490.00	29,876.00
				2024	FISICO	142.00	142.00	142.00	142.00	142.00	141.00	141.00	141.00	141.00	141.00	141.00	141.00	1,697.00
					COSTEO S/	2,489.00	2,489.00	2,489.00	2,489.00	2,490.00	2,490.00	2,490.00	2,490.00	2,490.00	2,490.00	2,490.00	2,490.00	29,876.00
				2025	FISICO	142.00	142.00	142.00	142.00	142.00	141.00	141.00	141.00	141.00	141.00	141.00	141.00	1,697.00
					COSTEO S/	2,489.00	2,489.00	2,489.00	2,489.00	2,490.00	2,490.00	2,490.00	2,490.00	2,490.00	2,490.00	2,490.00	2,490.00	29,876.00
AOI00106000445	5001503 - PERSONAS DE 30 A 39 AÑOS CON VALORACIÓN CLÍNICA DE FACTORES DE RIESGO	221001 - PERSONA TOCACHE TAMIZADA	Muy Alta	2022	FISICO	90.00	90.00	91.00	91.00	91.00	91.00	91.00	91.00	91.00	91.00	91.00	91.00	1,090.00
					COSTEO S/	2,489.00	2,489.00	2,489.00	2,489.00	2,490.00	2,490.00	2,490.00	2,490.00	2,490.00	2,490.00	2,490.00	2,490.00	29,876.00
				2023	FISICO	93.00	93.00	93.00	93.00	93.00	93.00	93.00	92.00	92.00	92.00	92.00	92.00	1,111.00
					COSTEO S/	2,489.00	2,489.00	2,489.00	2,489.00	2,490.00	2,490.00	2,490.00	2,490.00	2,490.00	2,490.00	2,490.00	2,490.00	29,876.00
				2024	FISICO	93.00	93.00	93.00	93.00	93.00	93.00	93.00	92.00	92.00	92.00	92.00	92.00	1,111.00
					COSTEO S/	2,489.00	2,489.00	2,489.00	2,489.00	2,490.00	2,490.00	2,490.00	2,490.00	2,490.00	2,490.00	2,490.00	2,490.00	29,876.00

Documento Nro: 001-2021818368. Esta es una copia auténtica imprimible de un documento electrónico del GOBIERNO REGIONAL SAN MARTÍN, generado en concordancia por lo dispuesto en la ley 27269. Autenticidad e integridad pueden ser contrastada a través de la siguiente dirección web.

https://verificarfirma.regionsanmartin.gob.pe?codigo=e44290a7q89b7q434bqa947q72a55480913a&anex=312323

				2025	FISICO	93.00	93.00	93.00	93.00	93.00	93.00	93.00	92.00	92.00	92.00	92.00	92.00	1,111.00
					COSTEO S/	2,489.00	2,489.00	2,489.00	2,489.00	2,490.00	2,490.00	2,490.00	2,490.00	2,490.00	2,490.00	2,490.00	2,490.00	29,876.00
AOI00106000446	5001504 - PERSONAS DE 5 A 11 AÑOS CON VALORACIÓN CLÍNICA DE FACTORES DE RIESGO	221001 - PERSONA TOCACHE TAMIZADA	Muy Alta	2022	FISICO	91.00	91.00	91.00	91.00	91.00	91.00	91.00	92.00	92.00	92.00	92.00	92.00	1,097.00
					COSTEO S/	2,489.00	2,489.00	2,489.00	2,490.00	2,490.00	2,490.00	2,490.00	2,490.00	2,490.00	2,490.00	2,490.00	2,490.00	29,877.00
				2023	FISICO	94.00	94.00	93.00	93.00	93.00	93.00	93.00	93.00	93.00	93.00	93.00	93.00	1,118.00
					COSTEO S/	2,489.00	2,489.00	2,489.00	2,490.00	2,490.00	2,490.00	2,490.00	2,490.00	2,490.00	2,490.00	2,490.00	2,490.00	29,877.00
				2024	FISICO	94.00	94.00	93.00	93.00	93.00	93.00	93.00	93.00	93.00	93.00	93.00	93.00	1,118.00
					COSTEO S/	2,489.00	2,489.00	2,489.00	2,490.00	2,490.00	2,490.00	2,490.00	2,490.00	2,490.00	2,490.00	2,490.00	2,490.00	29,877.00
				2025	FISICO	94.00	94.00	93.00	93.00	93.00	93.00	93.00	93.00	93.00	93.00	93.00	93.00	1,118.00
					COSTEO S/	2,489.00	2,489.00	2,489.00	2,490.00	2,490.00	2,490.00	2,490.00	2,490.00	2,490.00	2,490.00	2,490.00	2,490.00	29,877.00
AOI00106000447	5001505 - PERSONAS MAYORES DE 60 AÑOS CON VALORACION CLINICA DE FACTORES DE RIESGO Y TAMIZAJE LABORATORIAL	221001 - PERSONA TOCACHE TAMIZADA	Muy Alta	2022	FISICO	81.00	81.00	81.00	81.00	81.00	81.00	81.00	81.00	81.00	82.00	82.00	82.00	975.00
					COSTEO S/	2,489.00	2,489.00	2,489.00	2,490.00	2,490.00	2,490.00	2,490.00	2,490.00	2,490.00	2,490.00	2,490.00	2,490.00	29,877.00
				2023	FISICO	64.00	64.00	64.00	64.00	64.00	64.00	64.00	64.00	63.00	63.00	63.00	63.00	764.00
					COSTEO S/	2,489.00	2,489.00	2,489.00	2,490.00	2,490.00	2,490.00	2,490.00	2,490.00	2,490.00	2,490.00	2,490.00	2,490.00	29,877.00
				2024	FISICO	64.00	64.00	64.00	64.00	64.00	64.00	64.00	64.00	63.00	63.00	63.00	63.00	764.00
					COSTEO S/	2,489.00	2,489.00	2,489.00	2,490.00	2,490.00	2,490.00	2,490.00	2,490.00	2,490.00	2,490.00	2,490.00	2,490.00	29,877.00
				2025	FISICO	64.00	64.00	64.00	64.00	64.00	64.00	64.00	64.00	63.00	63.00	63.00	63.00	764.00
					COSTEO S/	2,489.00	2,489.00	2,489.00	2,490.00	2,490.00	2,490.00	2,490.00	2,490.00	2,490.00	2,490.00	2,490.00	2,490.00	29,877.00
AOI00106000448	5001507 - PERSONAS DE 40 A 59 AÑOS CON VALORACIÓN CLÍNICA DE FACTORES DE RIESGO Y TAMIZAJE LABORATORIAL	221001 - PERSONA TOCACHE TAMIZADA	Muy Alta	2022	FISICO	113.00	113.00	113.00	114.00	113.00	113.00	113.00	114.00	113.00	113.00	113.00	114.00	1,359.00
					COSTEO S/	2,489.00	2,489.00	2,489.00	2,490.00	2,490.00	2,490.00	2,490.00	2,490.00	2,490.00	2,490.00	2,490.00	2,490.00	29,877.00
				2023	FISICO	135.00	135.00	135.00	135.00	135.00	135.00	134.00	134.00	134.00	134.00	134.00	134.00	1,614.00
					COSTEO S/	2,489.00	2,489.00	2,489.00	2,490.00	2,490.00	2,490.00	2,490.00	2,490.00	2,490.00	2,490.00	2,490.00	2,490.00	29,877.00
				2024	FISICO	135.00	135.00	135.00	135.00	135.00	135.00	134.00	134.00	134.00	134.00	134.00	134.00	1,614.00
					COSTEO S/	2,489.00	2,489.00	2,489.00	2,490.00	2,490.00	2,490.00	2,490.00	2,490.00	2,490.00	2,490.00	2,490.00	2,490.00	29,877.00
				2025	FISICO	135.00	135.00	135.00	135.00	135.00	135.00	134.00	134.00	134.00	134.00	134.00	134.00	1,614.00
					COSTEO S/	2,489.00	2,489.00	2,489.00	2,490.00	2,490.00	2,490.00	2,490.00	2,490.00	2,490.00	2,490.00	2,490.00	2,490.00	29,877.00
AOI00106000449	5001601 - MANEJO DE EMERGENCIA O URGENCIA HIPERTENSIVA	221001 - PERSONA TOCACHE TRATADA	Muy Alta	2022	FISICO	24.00	24.00	24.00	23.00	23.00	23.00	23.00	23.00	23.00	23.00	23.00	23.00	279.00
					COSTEO S/	0.00	0.00	862.00	862.00	862.00	862.00	862.00	862.00	862.00	862.00	862.00	862.00	8,620.00
				2023	FISICO	24.00	24.00	24.00	23.00	23.00	23.00	23.00	23.00	23.00	23.00	23.00	23.00	279.00
					COSTEO S/	0.00	0.00	862.00	862.00	862.00	862.00	862.00	862.00	862.00	862.00	862.00	862.00	8,620.00
				2024	FISICO	24.00	24.00	24.00	23.00	23.00	23.00	23.00	23.00	23.00	23.00	23.00	23.00	279.00
					COSTEO S/	0.00	0.00	862.00	862.00	862.00	862.00	862.00	862.00	862.00	862.00	862.00	862.00	8,620.00
				2025	FISICO	24.00	24.00	24.00	23.00	23.00	23.00	23.00	23.00	23.00	23.00	23.00	23.00	279.00
					COSTEO S/	0.00	0.00	862.00	862.00	862.00	862.00	862.00	862.00	862.00	862.00	862.00	862.00	8,620.00
AOI00106000450	5001602 - TRATAMIENTO Y CONTROL DE PERSONAS CON DISLIPIDEMIA	221001 - PERSONA TOCACHE TRATADA	Muy Alta	2022	FISICO	50.00	50.00	50.00	50.00	50.00	50.00	50.00	50.00	51.00	51.00	51.00	51.00	604.00
					COSTEO S/	0.00	0.00	862.00	862.00	862.00	862.00	862.00	862.00	862.00	862.00	862.00	862.00	8,620.00
				2023	FISICO	34.00	34.00	34.00	33.00	33.00	33.00	33.00	33.00	33.00	33.00	33.00	33.00	399.00
					COSTEO S/	0.00	0.00	862.00	862.00	862.00	862.00	862.00	862.00	862.00	862.00	862.00	862.00	8,620.00
				2024	FISICO	34.00	34.00	34.00	33.00	33.00	33.00	33.00	33.00	33.00	33.00	33.00	33.00	399.00
					COSTEO S/	0.00	0.00	862.00	862.00	862.00	862.00	862.00	862.00	862.00	862.00	862.00	862.00	8,620.00
				2025	FISICO	34.00	34.00	34.00	33.00	33.00	33.00	33.00	33.00	33.00	33.00	33.00	33.00	399.00
					COSTEO S/	0.00	0.00	862.00	862.00	862.00	862.00	862.00	862.00	862.00	862.00	862.00	862.00	8,620.00
AOI00106000451	5001701 - MANEJO BASICO DE CRISIS HIPOGLICEMICA O HIPERGLICEMICA EN PACIENTES DIABETICOS	221001 - PERSONA TOCACHE TRATADA	Muy Alta	2022	FISICO	2.00	2.00	2.00	2.00	2.00	2.00	3.00	2.00	2.00	2.00	2.00	2.00	25.00
					COSTEO S/	0.00	0.00	423.00	423.00	423.00	423.00	423.00	424.00	424.00	424.00	424.00	424.00	4,235.00
				2023	FISICO	2.00	1.00	2.00	2.00	2.00	2.00	2.00	2.00	2.00	2.00	2.00	2.00	23.00
					COSTEO S/	0.00	0.00	423.00	423.00	423.00	423.00	423.00	424.00	424.00	424.00	424.00	424.00	4,235.00
				2024	FISICO	2.00	1.00	2.00	2.00	2.00	2.00	2.00	2.00	2.00	2.00	2.00	2.00	23.00
					COSTEO S/	0.00	0.00	423.00	423.00	423.00	423.00	423.00	424.00	424.00	424.00	424.00	424.00	4,235.00
				2025	FISICO	2.00	1.00	2.00	2.00	2.00	2.00	2.00	2.00	2.00	2.00	2.00	2.00	23.00
					COSTEO S/	0.00	0.00	423.00	423.00	423.00	423.00	423.00	424.00	424.00	424.00	424.00	424.00	4,235.00
AOI00106000452	5001703 - PACIENTE DIABÉTICO NO COMPLICADO CONTROLADO	221001 - PERSONA TOCACHE ATENDIDA	Muy Alta	2022	FISICO	21.00	22.00	22.00	22.00	22.00	22.00	22.00	22.00	22.00	22.00	22.00	22.00	263.00
					COSTEO S/	0.00	0.00	423.00	423.00	423.00	423.00	423.00	424.00	424.00	424.00	424.00	424.00	4,235.00
				2023	FISICO	10.00	10.00	10.00	10.00	10.00	10.00	10.00	10.00	10.00	10.00	10.00	10.00	120.00
					COSTEO S/	0.00	0.00	423.00	423.00	423.00	423.00	423.00	424.00	424.00	424.00	424.00	424.00	4,235.00
				2024	FISICO	10.00	10.00	10.00	10.00	10.00	10.00	10.00	10.00	10.00	10.00	10.00	10.00	120.00
					COSTEO S/	0.00	0.00	423.00	423.00	423.00	423.00	423.00	424.00	424.00	424.00	424.00	424.00	4,235.00
				2025	FISICO	10.00	10.00	10.00	10.00	10.00	10.00	10.00	10.00	10.00	10.00	10.00	10.00	120.00
					COSTEO S/	0.00	0.00	423.00	423.00	423.00	423.00	423.00	424.00	424.00	424.00	424.00	424.00	4,235.00
AOI00106000453	4398502 - MONITOREO DEL PROGRAMA NO TRANSMISIBLES	221001 - TOCACHE INFORME	Muy Alta	2022	FISICO	1.00	1.00	1.00	1.00	1.00	1.00	1.00	1.00	1.00	1.00	1.00	1.00	12.00
					COSTEO S/	277.00	277.00	277.00	278.00	278.00	278.00	278.00	278.00	278.00	278.00	278.00	278.00	3,333.00
				2023	FISICO	1.00	1.00	1.00	1.00	1.00	1.00	1.00	1.00	1.00	1.00	1.00	1.00	12.00
					COSTEO S/	277.00	277.00	277.00	278.00	278.00	278.00	278.00	278.00	278.00	278.00	278.00	278.00	3,333.00
				2024	FISICO	1.00	1.00	1.00	1.00	1.00	1.00	1.00	1.00	1.00	1.00	1.00	1.00	12.00
					COSTEO S/	277.00	277.00	277.00	278.00	278.00	278.00	278.00	278.00	278.00	278.00	278.00	278.00	3,333.00
				2025	FISICO	1.00	1.00	1.00	1.00	1.00	1.00	1.00	1.00	1.00	1.00	1.00	1.00	12.00
					COSTEO S/	277.00	277.00	277.00	278.00	278.00	278.00	278.00	278.00	278.00	278.00	278.00	278.00	3,333.00
AOI00106000454	4398503 - EVALUACION DEL PROGRAMA DE NO TRASMISIBLES	221001 - TOCACHE INFORME	Muy Alta	2022	FISICO	1.00	1.00	1.00	1.00	1.00	1.00	1.00	1.00	1.00	1.00	1.00	1.00	12.00
					COSTEO S/	277.00	277.00	277.00	278.00	278.00	278.00	278.00	278.00	278.00	278.00	278.00	278.00	3,333.00
				2023	FISICO	0.00	0.00	0.00	0.00	1.00	0.00	0.00	0.00	0.00	1.00	0.00	0.00	2.00
					COSTEO S/	277.00	277.00	277.00	278.00	278.00	278.00	278.00	278.00	278.00	278.00	278.00	278.00	3,333.00
				2024	FISICO	0.00	0.00	0.00	0.00	1.00	0.00	0.00	0.00	0.00	1.00	0.00	0.00	2.00
					COSTEO S/	277.00	277.00	277.00	278.00	278.00	278.00	278.00	278.00	278.00	278.00	278.00	278.00	3,333.00
				2025	FISICO	0.00	0.00	0.00	0.00	1.00	0.00	0.00	0.00	0.00	1.00	0.00	0.00	2.00
					COSTEO S/	277.00	277.00	277.00	278.00	278.00	278.00	278.00	278.00	278.00	278.00	278.00	278.00	3,333.00
98504 - SUPERVISION L PROGRAMA DE NO ASMISIBLES		221001 - TOCACHE INFORME	Muy Alta	2022	FISICO	1.00	1.00	1.00	1.00	1.00	1.00	1.00	1.00	1.00	1.00	1.00	1.00	12.00
					COSTEO	277.00	277.00	278.00	278.00	278.00	278.00	278.00	278.00	278.00	278.00	278.00	278.00	3,334.00

"Dispuesto en la ley 27269. Autenticidad e integridad pueden ser contrastada a través de la siguiente dirección web.
Documento Nro: 001-2021818368. Esta es una copia auténtica imprimible de un documento electrónico del GOBIERNO REGIONAL SAN MARTIN, generado en concordancia por lo
https://verificarfirma.regionsanmartin.gob.pe?codigo=e44290a7q89b7q434bqa947q72a55480913a&anex=312323

					S/													
				2023	FISICO	0.00	0.00	1.00	0.00	0.00	1.00	0.00	0.00	1.00	0.00	0.00	1.00	4.00
					COSTEO S/	277.00	277.00	278.00	278.00	278.00	278.00	278.00	278.00	278.00	278.00	278.00	278.00	3,334.00
				2024	FISICO	0.00	0.00	1.00	0.00	0.00	1.00	0.00	0.00	1.00	0.00	0.00	1.00	4.00
					COSTEO S/	277.00	277.00	278.00	278.00	278.00	278.00	278.00	278.00	278.00	278.00	278.00	278.00	3,334.00
				2025	FISICO	0.00	0.00	1.00	0.00	0.00	1.00	0.00	0.00	1.00	0.00	0.00	1.00	4.00
					COSTEO S/	277.00	277.00	278.00	278.00	278.00	278.00	278.00	278.00	278.00	278.00	278.00	278.00	3,334.00
AOI00106000557	5001102 - EVALUACIÓN Y DESPISTAJE DE CATARATA	221001 - PERSONA TOCACHE	TAMIZADA	Muy Alta	2022	FISICO	10.00	10.00	10.00	10.00	10.00	10.00	10.00	11.00	11.00	11.00	11.00	11.00	125.00
					COSTEO S/	0.00	0.00	0.00	0.00	0.00	0.00	0.00	0.00	0.00	0.00	0.00	0.00	0.00
				2023	FISICO	32.00	32.00	32.00	34.00	32.00	32.00	32.00	32.00	32.00	32.00	32.00	32.00	386.00
					COSTEO S/	0.00	0.00	0.00	0.00	0.00	0.00	0.00	0.00	0.00	0.00	0.00	0.00	0.00
				2024	FISICO	32.00	32.00	32.00	34.00	32.00	32.00	32.00	32.00	32.00	32.00	32.00	32.00	386.00
					COSTEO S/	0.00	0.00	0.00	0.00	0.00	0.00	0.00	0.00	0.00	0.00	0.00	0.00	0.00
				2025	FISICO	32.00	32.00	32.00	34.00	32.00	32.00	32.00	32.00	32.00	32.00	32.00	32.00	386.00
					COSTEO S/	0.00	0.00	0.00	0.00	0.00	0.00	0.00	0.00	0.00	0.00	0.00	0.00	0.00
AOI00106000558	5001103 - REFERENCIA PARA DIAGNÓSTICO Y TRATAMIENTO DE CEGUERA POR CATARATA EN EL PRIMER NIVEL DE ATENCIÓN	221001 - PERSONA TOCACHE	REFERIDA	Muy Alta	2022	FISICO	8.00	8.00	9.00	8.00	8.00	9.00	8.00	8.00	9.00	8.00	8.00	9.00	100.00
					COSTEO S/	0.00	0.00	0.00	0.00	0.00	0.00	0.00	0.00	0.00	0.00	0.00	0.00	0.00
				2023	FISICO	26.00	26.00	26.00	26.00	26.00	26.00	26.00	26.00	25.00	25.00	25.00	25.00	308.00
					COSTEO S/	0.00	0.00	0.00	0.00	0.00	0.00	0.00	0.00	0.00	0.00	0.00	0.00	0.00
				2024	FISICO	26.00	26.00	26.00	26.00	26.00	26.00	26.00	26.00	25.00	25.00	25.00	25.00	308.00
					COSTEO S/	0.00	0.00	0.00	0.00	0.00	0.00	0.00	0.00	0.00	0.00	0.00	0.00	0.00
				2025	FISICO	26.00	26.00	26.00	26.00	26.00	26.00	26.00	26.00	25.00	25.00	25.00	25.00	308.00
					COSTEO S/	0.00	0.00	0.00	0.00	0.00	0.00	0.00	0.00	0.00	0.00	0.00	0.00	0.00
AOI00106000560	5001105 - CONSEJERÍA PARA DETECCIÓN OPORTUNA Y CONTROL DE CATARATA.	221001 - PERSONA TOCACHE	INFORMADA	Muy Alta	2022	FISICO	10.00	10.00	10.00	10.00	10.00	10.00	10.00	11.00	11.00	11.00	11.00	11.00	125.00
					COSTEO S/	0.00	0.00	0.00	0.00	0.00	0.00	0.00	0.00	0.00	0.00	0.00	0.00	0.00
				2023	FISICO	32.00	32.00	32.00	34.00	32.00	32.00	32.00	32.00	32.00	32.00	32.00	32.00	386.00
					COSTEO S/	0.00	0.00	0.00	0.00	0.00	0.00	0.00	0.00	0.00	0.00	0.00	0.00	0.00
				2024	FISICO	32.00	32.00	32.00	34.00	32.00	32.00	32.00	32.00	32.00	32.00	32.00	32.00	386.00
					COSTEO S/	0.00	0.00	0.00	0.00	0.00	0.00	0.00	0.00	0.00	0.00	0.00	0.00	0.00
				2025	FISICO	32.00	32.00	32.00	34.00	32.00	32.00	32.00	32.00	32.00	32.00	32.00	32.00	386.00
					COSTEO S/	0.00	0.00	0.00	0.00	0.00	0.00	0.00	0.00	0.00	0.00	0.00	0.00	0.00
AOI00106000561	5001304 - REFERENCIA DE NIÑOS CON ERRORES REFRACTIVOS	221001 - PERSONA TOCACHE	REFERIDA	Muy Alta	2022	FISICO	8.00	8.00	8.00	8.00	8.00	8.00	8.00	8.00	8.00	8.00	8.00	8.00	96.00
					COSTEO S/	0.00	0.00	0.00	0.00	0.00	0.00	0.00	0.00	0.00	0.00	0.00	0.00	0.00
				2023	FISICO	24.00	24.00	24.00	24.00	24.00	24.00	24.00	24.00	24.00	24.00	23.00	23.00	286.00
					COSTEO S/	0.00	0.00	0.00	0.00	0.00	0.00	0.00	0.00	0.00	0.00	0.00	0.00	0.00
				2024	FISICO	24.00	24.00	24.00	24.00	24.00	24.00	24.00	24.00	24.00	24.00	23.00	23.00	286.00
					COSTEO S/	0.00	0.00	0.00	0.00	0.00	0.00	0.00	0.00	0.00	0.00	0.00	0.00	0.00
				2025	FISICO	24.00	24.00	24.00	24.00	24.00	24.00	24.00	24.00	24.00	24.00	23.00	23.00	286.00
					COSTEO S/	0.00	0.00	0.00	0.00	0.00	0.00	0.00	0.00	0.00	0.00	0.00	0.00	0.00
AOI00106000562	5001604 - PACIENTE HIPERTENSO DE NO ALTO RIESGO CONTROLADO	221001 - PERSONA TOCACHE	ATENDIDA	Muy Alta	2022	FISICO	17.00	17.00	17.00	17.00	18.00	18.00	18.00	18.00	18.00	18.00	17.00	17.00	210.00
					COSTEO S/	0.00	0.00	0.00	0.00	0.00	0.00	0.00	0.00	0.00	0.00	0.00	0.00	0.00
				2023	FISICO	18.00	18.00	18.00	18.00	18.00	18.00	18.00	18.00	18.00	18.00	17.00	17.00	214.00
					COSTEO S/	0.00	0.00	0.00	0.00	0.00	0.00	0.00	0.00	0.00	0.00	0.00	0.00	0.00
				2024	FISICO	18.00	18.00	18.00	18.00	18.00	18.00	18.00	18.00	18.00	18.00	17.00	17.00	214.00
					COSTEO S/	0.00	0.00	0.00	0.00	0.00	0.00	0.00	0.00	0.00	0.00	0.00	0.00	0.00
				2025	FISICO	18.00	18.00	18.00	18.00	18.00	18.00	18.00	18.00	18.00	18.00	17.00	17.00	214.00
					COSTEO S/	0.00	0.00	0.00	0.00	0.00	0.00	0.00	0.00	0.00	0.00	0.00	0.00	0.00
AOI00106000563	5001605 - PACIENTES CON ENFERMEDAD CARDIOMETABOLICA ORGANIZADOS QUE RECIBEN EDUCACION PARA EL CONTROL DE LA ENFERMEDAD	221001 - PERSONA TOCACHE	CAPACITADA	Muy Alta	2022	FISICO	12.00	12.00	12.00	13.00	13.00	13.00	13.00	13.00	13.00	12.00	12.00	12.00	150.00
					COSTEO S/	0.00	0.00	0.00	0.00	0.00	0.00	0.00	0.00	0.00	0.00	0.00	0.00	0.00
				2023	FISICO	13.00	13.00	13.00	13.00	13.00	13.00	13.00	13.00	13.00	12.00	12.00	12.00	153.00
					COSTEO S/	0.00	0.00	0.00	0.00	0.00	0.00	0.00	0.00	0.00	0.00	0.00	0.00	0.00
				2024	FISICO	13.00	13.00	13.00	13.00	13.00	13.00	13.00	13.00	13.00	12.00	12.00	12.00	153.00
					COSTEO S/	0.00	0.00	0.00	0.00	0.00	0.00	0.00	0.00	0.00	0.00	0.00	0.00	0.00
				2025	FISICO	13.00	13.00	13.00	13.00	13.00	13.00	13.00	13.00	13.00	12.00	12.00	12.00	153.00
					COSTEO S/	0.00	0.00	0.00	0.00	0.00	0.00	0.00	0.00	0.00	0.00	0.00	0.00	0.00
AOI00106000564	5001607 - PACIENTES HIPERTENSOS CON ESTRATIFICACION DE RIESGO CARDIOVASCULAR	221001 - PERSONA TOCACHE	EVALUADA	Muy Alta	2022	FISICO	17.00	17.00	17.00	17.00	18.00	18.00	18.00	18.00	18.00	18.00	17.00	17.00	210.00
					COSTEO S/	0.00	0.00	0.00	0.00	0.00	0.00	0.00	0.00	0.00	0.00	0.00	0.00	0.00
				2023	FISICO	18.00	18.00	18.00	18.00	18.00	18.00	18.00	18.00	18.00	18.00	17.00	17.00	214.00
					COSTEO S/	0.00	0.00	0.00	0.00	0.00	0.00	0.00	0.00	0.00	0.00	0.00	0.00	0.00
				2024	FISICO	18.00	18.00	18.00	18.00	18.00	18.00	18.00	18.00	18.00	18.00	17.00	17.00	214.00
					COSTEO S/	0.00	0.00	0.00	0.00	0.00	0.00	0.00	0.00	0.00	0.00	0.00	0.00	0.00
				2025	FISICO	18.00	18.00	18.00	18.00	18.00	18.00	18.00	18.00	18.00	18.00	17.00	17.00	214.00
					COSTEO S/	0.00	0.00	0.00	0.00	0.00	0.00	0.00	0.00	0.00	0.00	0.00	0.00	0.00
AOI00106000565	5001704 - PACIENTES DIABETICOS CON TRATAMIENTO ESPECIALIZADO	221001 - PERSONA TOCACHE	ATENDIDA	Muy Alta	2022	FISICO	8.00	8.00	8.00	8.00	8.00	9.00	9.00	9.00	9.00	9.00	9.00	9.00	103.00
					COSTEO S/	0.00	0.00	0.00	0.00	0.00	0.00	0.00	0.00	0.00	0.00	0.00	0.00	0.00
				2023	FISICO	2.00	2.00	2.00	2.00	2.00	2.00	2.00	2.00	2.00	2.00	2.00	2.00	24.00
					COSTEO S/	0.00	0.00	0.00	0.00	0.00	0.00	0.00	0.00	0.00	0.00	0.00	0.00	0.00
				2024	FISICO	2.00	2.00	2.00	2.00	2.00	2.00	2.00	2.00	2.00	2.00	2.00	2.00	24.00
					COSTEO S/	0.00	0.00	0.00	0.00	0.00	0.00	0.00	0.00	0.00	0.00	0.00	0.00	0.00
				2025	FISICO	2.00	2.00	2.00	2.00	2.00	2.00	2.00	2.00	2.00	2.00	2.00	2.00	24.00
					COSTEO S/	0.00	0.00	0.00	0.00	0.00	0.00	0.00	0.00	0.00	0.00	0.00	0.00	0.00
AOI00106000566	5001705 - VALORACIÓN DE COMPLICACIONES EN PERSONAS CON DIABETES	221001 - PERSONA TOCACHE	ATENDIDA	Muy Alta	2022	FISICO	9.00	9.00	9.00	9.00	9.00	9.00	10.00	10.00	10.00	10.00	10.00	10.00	114.00
					COSTEO S/	0.00	0.00	0.00	0.00	0.00	0.00	0.00	0.00	0.00	0.00	0.00	0.00	0.00
				2023	FISICO	2.00	2.00	2.00	2.00	2.00	2.00	2.00	2.00	2.00	2.00	2.00	2.00	24.00
					COSTEO S/	0.00	0.00	0.00	0.00	0.00	0.00	0.00	0.00	0.00	0.00	0.00	0.00	0.00
				2024	FISICO	2.00	2.00	2.00	2.00	2.00	2.00	2.00	2.00	2.00	2.00	2.00	2.00	24.00
					COSTEO S/	0.00	0.00	0.00	0.00	0.00	0.00	0.00	0.00	0.00	0.00	0.00	0.00	0.00

Documento Nro: 001-2021818368. Esta es una copia auténtica imprimible de un documento electrónico del GOBIERNO REGIONAL SAN MARTÍN, generado en concordancia por lo dispuesto en la ley 27269. Autenticidad e integridad pueden ser contrastada a través de la siguiente dirección web.

https://verificarfirma.regionsanmartin.gob.pe?codigo=e44290a7q89b7q434bqa947q72a55480913a&anex=312323

				2025	FISICO	2.00	2.00	2.00	2.00	2.00	2.00	2.00	2.00	2.00	2.00	2.00	2.00	24.00
					COSTEO S/	0.00	0.00	0.00	0.00	0.00	0.00	0.00	0.00	0.00	0.00	0.00	0.00	0.00
AOI00106000567	5001706 - MANEJO DEL SOBREPESO Y OBESIDAD	221001 - TOCACHE	PERSONA ATENDIDA	Muy Alta	2022	FISICO	16.00	16.00	16.00	16.00	16.00	16.00	16.00	16.00	16.00	16.00	17.00	17.00	194.00
						COSTEO S/	0.00	0.00	0.00	0.00	0.00	0.00	0.00	0.00	0.00	0.00	0.00	0.00	0.00
					2023	FISICO	14.00	14.00	14.00	14.00	14.00	14.00	14.00	14.00	14.00	13.00	13.00	13.00	165.00
						COSTEO S/	0.00	0.00	0.00	0.00	0.00	0.00	0.00	0.00	0.00	0.00	0.00	0.00	0.00
					2024	FISICO	14.00	14.00	14.00	14.00	14.00	14.00	14.00	14.00	14.00	13.00	13.00	13.00	165.00
						COSTEO S/	0.00	0.00	0.00	0.00	0.00	0.00	0.00	0.00	0.00	0.00	0.00	0.00	0.00
					2025	FISICO	14.00	14.00	14.00	14.00	14.00	14.00	14.00	14.00	14.00	13.00	13.00	13.00	165.00
						COSTEO S/	0.00	0.00	0.00	0.00	0.00	0.00	0.00	0.00	0.00	0.00	0.00	0.00	0.00
AOI00106000569	4398701 - POBLACION INFORMADA EN PREVENCION Y CONTROL DE LAS ENFERMEDADES NO TRANSMISIBLES POR MEDIOS MASIVOS DE COMUNICACION	221001 - TOCACHE	POBLACION	Muy Alta	2022	FISICO	22.00	22.00	22.00	22.00	22.00	22.00	22.00	21.00	21.00	21.00	21.00	21.00	259.00
						COSTEO S/	0.00	0.00	0.00	0.00	0.00	0.00	0.00	0.00	0.00	0.00	0.00	0.00	0.00
					2023	FISICO	22.00	22.00	22.00	22.00	22.00	22.00	22.00	21.00	21.00	21.00	21.00	21.00	259.00
						COSTEO S/	0.00	0.00	0.00	0.00	0.00	0.00	0.00	0.00	0.00	0.00	0.00	0.00	0.00
					2024	FISICO	22.00	22.00	22.00	22.00	22.00	22.00	22.00	21.00	21.00	21.00	21.00	21.00	259.00
						COSTEO S/	0.00	0.00	0.00	0.00	0.00	0.00	0.00	0.00	0.00	0.00	0.00	0.00	0.00
					2025	FISICO	22.00	22.00	22.00	22.00	22.00	22.00	22.00	21.00	21.00	21.00	21.00	21.00	259.00
						COSTEO S/	0.00	0.00	0.00	0.00	0.00	0.00	0.00	0.00	0.00	0.00	0.00	0.00	0.00
AOI00106000570	5001402 - TRATAMIENTO DE ERRORES REFRACTIVOS	221001 - TOCACHE	PERSONA TRATADA	Muy Alta	2022	FISICO	19.00	19.00	19.00	19.00	19.00	19.00	19.00	19.00	19.00	19.00	19.00	19.00	228.00
						COSTEO S/	0.00	0.00	0.00	0.00	0.00	0.00	0.00	0.00	0.00	0.00	0.00	0.00	0.00
					2023	FISICO	19.00	19.00	19.00	19.00	19.00	19.00	19.00	19.00	19.00	19.00	19.00	19.00	228.00
						COSTEO S/	0.00	0.00	0.00	0.00	0.00	0.00	0.00	0.00	0.00	0.00	0.00	0.00	0.00
					2024	FISICO	19.00	19.00	19.00	19.00	19.00	19.00	19.00	19.00	19.00	19.00	19.00	19.00	228.00
						COSTEO S/	0.00	0.00	0.00	0.00	0.00	0.00	0.00	0.00	0.00	0.00	0.00	0.00	0.00
					2025	FISICO	19.00	19.00	19.00	19.00	19.00	19.00	19.00	19.00	19.00	19.00	19.00	19.00	228.00
						COSTEO S/	0.00	0.00	0.00	0.00	0.00	0.00	0.00	0.00	0.00	0.00	0.00	0.00	0.00
AOI00106000571	5001401 - CONTROL DE NIÑOS CON ERRORES REFRACTIVOS	221001 - TOCACHE	PERSONA CONTROLADA	Muy Alta	2022	FISICO	19.00	19.00	19.00	19.00	19.00	19.00	19.00	19.00	19.00	19.00	19.00	19.00	228.00
						COSTEO S/	0.00	0.00	0.00	0.00	0.00	0.00	0.00	0.00	0.00	0.00	0.00	0.00	0.00
					2023	FISICO	19.00	19.00	19.00	19.00	19.00	19.00	19.00	19.00	19.00	19.00	19.00	19.00	228.00
						COSTEO S/	0.00	0.00	0.00	0.00	0.00	0.00	0.00	0.00	0.00	0.00	0.00	0.00	0.00
					2024	FISICO	19.00	19.00	19.00	19.00	19.00	19.00	19.00	19.00	19.00	19.00	19.00	19.00	228.00
						COSTEO S/	0.00	0.00	0.00	0.00	0.00	0.00	0.00	0.00	0.00	0.00	0.00	0.00	0.00
					2025	FISICO	19.00	19.00	19.00	19.00	19.00	19.00	19.00	19.00	19.00	19.00	19.00	19.00	228.00
						COSTEO S/	0.00	0.00	0.00	0.00	0.00	0.00	0.00	0.00	0.00	0.00	0.00	0.00	0.00
AOI00106000572	0081301 - TAMIZAJE DE LA PERSONA CON RIESGO DE GLAUCOMA EN EL PRIMER Y SEGUNDO NIVEL DE ATENCIÓN	221001 - TOCACHE	PERSONA TAMIZADA	Muy Alta	2022	FISICO	199.00	199.00	199.00	198.00	198.00	198.00	198.00	198.00	198.00	198.00	198.00	198.00	2,379.00
						COSTEO S/	0.00	0.00	0.00	0.00	0.00	0.00	0.00	0.00	0.00	0.00	0.00	0.00	0.00
					2023	FISICO	199.00	199.00	199.00	198.00	198.00	198.00	198.00	198.00	198.00	198.00	198.00	198.00	2,379.00
						COSTEO S/	0.00	0.00	0.00	0.00	0.00	0.00	0.00	0.00	0.00	0.00	0.00	0.00	0.00
					2024	FISICO	199.00	199.00	199.00	198.00	198.00	198.00	198.00	198.00	198.00	198.00	198.00	198.00	2,379.00
						COSTEO S/	0.00	0.00	0.00	0.00	0.00	0.00	0.00	0.00	0.00	0.00	0.00	0.00	0.00
					2025	FISICO	199.00	199.00	199.00	198.00	198.00	198.00	198.00	198.00	198.00	198.00	198.00	198.00	2,379.00
						COSTEO S/	0.00	0.00	0.00	0.00	0.00	0.00	0.00	0.00	0.00	0.00	0.00	0.00	0.00
AOI00106000573	0081302 - CONSEJERÍA INTEGRAL EN SALUD OCULAR Y GLAUCOMA	221001 - TOCACHE	PERSONA INFORMADA	Muy Alta	2022	FISICO	40.00	40.00	40.00	40.00	40.00	40.00	40.00	39.00	39.00	39.00	39.00	39.00	475.00
						COSTEO S/	0.00	0.00	0.00	0.00	0.00	0.00	0.00	0.00	0.00	0.00	0.00	0.00	0.00
					2023	FISICO	40.00	40.00	40.00	40.00	40.00	40.00	40.00	39.00	39.00	39.00	39.00	39.00	475.00
						COSTEO S/	0.00	0.00	0.00	0.00	0.00	0.00	0.00	0.00	0.00	0.00	0.00	0.00	0.00
					2024	FISICO	40.00	40.00	40.00	40.00	40.00	40.00	40.00	39.00	39.00	39.00	39.00	39.00	475.00
						COSTEO S/	0.00	0.00	0.00	0.00	0.00	0.00	0.00	0.00	0.00	0.00	0.00	0.00	0.00
					2025	FISICO	40.00	40.00	40.00	40.00	40.00	40.00	40.00	39.00	39.00	39.00	39.00	39.00	475.00
						COSTEO S/	0.00	0.00	0.00	0.00	0.00	0.00	0.00	0.00	0.00	0.00	0.00	0.00	0.00
AOI00106000574	0081303 - REFERENCIA PARA DIAGNÓSTICO Y TRATAMIENTO DE GLAUCOMA EN EL PRIMER NIVEL DE ATENCIÓN	221001 - TOCACHE	PERSONA REFERIDA	Muy Alta	2022	FISICO	40.00	40.00	40.00	40.00	40.00	40.00	40.00	39.00	39.00	39.00	39.00	39.00	475.00
						COSTEO S/	0.00	0.00	0.00	0.00	0.00	0.00	0.00	0.00	0.00	0.00	0.00	0.00	0.00
					2023	FISICO	40.00	40.00	40.00	40.00	40.00	40.00	40.00	39.00	39.00	39.00	39.00	39.00	475.00
						COSTEO S/	0.00	0.00	0.00	0.00	0.00	0.00	0.00	0.00	0.00	0.00	0.00	0.00	0.00
					2024	FISICO	40.00	40.00	40.00	40.00	40.00	40.00	40.00	39.00	39.00	39.00	39.00	39.00	475.00
						COSTEO S/	0.00	0.00	0.00	0.00	0.00	0.00	0.00	0.00	0.00	0.00	0.00	0.00	0.00
					2025	FISICO	40.00	40.00	40.00	40.00	40.00	40.00	40.00	39.00	39.00	39.00	39.00	39.00	475.00
						COSTEO S/	0.00	0.00	0.00	0.00	0.00	0.00	0.00	0.00	0.00	0.00	0.00	0.00	0.00
AOI00106000575	0081304 - DIAGNÓSTICO DE GLAUCOMA	221001 - TOCACHE	PERSONA DIAGNOSTICADA	Muy Alta	2022	FISICO	6.00	6.00	6.00	6.00	6.00	6.00	5.00	5.00	5.00	5.00	5.00	5.00	66.00
						COSTEO S/	0.00	0.00	0.00	0.00	0.00	0.00	0.00	0.00	0.00	0.00	0.00	0.00	0.00
					2023	FISICO	6.00	6.00	6.00	6.00	6.00	6.00	5.00	5.00	5.00	5.00	5.00	5.00	66.00
						COSTEO S/	0.00	0.00	0.00	0.00	0.00	0.00	0.00	0.00	0.00	0.00	0.00	0.00	0.00
					2024	FISICO	6.00	6.00	6.00	6.00	6.00	6.00	5.00	5.00	5.00	5.00	5.00	5.00	66.00
						COSTEO S/	0.00	0.00	0.00	0.00	0.00	0.00	0.00	0.00	0.00	0.00	0.00	0.00	0.00
					2025	FISICO	6.00	6.00	6.00	6.00	6.00	6.00	5.00	5.00	5.00	5.00	5.00	5.00	66.00
						COSTEO S/	0.00	0.00	0.00	0.00	0.00	0.00	0.00	0.00	0.00	0.00	0.00	0.00	0.00
AOI00106000576	0081305 - EVALUACIÓN DE LA PERSONA CON RIESGO DE GLAUCOMA EN EL PRIMER Y SEGUNDO NIVEL DE ATENCIÓN	221001 - TOCACHE	PERSONA EVALUADA	Muy Alta	2022	FISICO	40.00	40.00	40.00	40.00	40.00	40.00	40.00	39.00	39.00	39.00	39.00	39.00	475.00
						COSTEO S/	0.00	0.00	0.00	0.00	0.00	0.00	0.00	0.00	0.00	0.00	0.00	0.00	0.00
					2023	FISICO	40.00	40.00	40.00	40.00	40.00	40.00	40.00	39.00	39.00	39.00	39.00	39.00	475.00
						COSTEO S/	0.00	0.00	0.00	0.00	0.00	0.00	0.00	0.00	0.00	0.00	0.00	0.00	0.00
					2024	FISICO	40.00	40.00	40.00	40.00	40.00	40.00	40.00	39.00	39.00	39.00	39.00	39.00	475.00
						COSTEO S/	0.00	0.00	0.00	0.00	0.00	0.00	0.00	0.00	0.00	0.00	0.00	0.00	0.00
					2025	FISICO	40.00	40.00	40.00	40.00	40.00	40.00	40.00	39.00	39.00	39.00	39.00	39.00	475.00
						COSTEO S/	0.00	0.00	0.00	0.00	0.00	0.00	0.00	0.00	0.00	0.00	0.00	0.00	0.00
31401	TRATAMIENTO GLAUCOMA	221001 - TOCACHE	PERSONA TRATADA	Muy Alta	2022	FISICO	6.00	6.00	6.00	6.00	6.00	6.00	5.00	5.00	5.00	5.00	5.00	5.00	66.00
						COSTEO	0.00	0.00	0.00	0.00	0.00	0.00	0.00	0.00	0.00	0.00	0.00	0.00	0.00

Documento Nro: 001-2021818368. Esta es una copia auténtica imprimible de un documento electrónico del GOBIERNO REGIONAL SAN MARTIN, generado en concordancia por lo dispuesto en la ley 27269. Autenticidad e integridad pueden ser contrastada a través de la siguiente dirección web.

https://verificarfirma.regionsanmartin.gob.pe?codigo=e44290a7q89b7q434bqa947q72a55480913a&anex=312323

				2023	S/														
					FISICO	6.00	6.00	6.00	6.00	6.00	6.00	5.00	5.00	5.00	5.00	5.00	5.00	66.00
					COSTEO S/	0.00	0.00	0.00	0.00	0.00	0.00	0.00	0.00	0.00	0.00	0.00	0.00	0.00
				2024	FISICO	6.00	6.00	6.00	6.00	6.00	6.00	5.00	5.00	5.00	5.00	5.00	5.00	66.00
					COSTEO S/	0.00	0.00	0.00	0.00	0.00	0.00	0.00	0.00	0.00	0.00	0.00	0.00	0.00
				2025	FISICO	6.00	6.00	6.00	6.00	6.00	6.00	5.00	5.00	5.00	5.00	5.00	5.00	66.00
					COSTEO S/	0.00	0.00	0.00	0.00	0.00	0.00	0.00	0.00	0.00	0.00	0.00	0.00	0.00
AOI00106000578	0081402 - CONTROL DE PACIENTES CON GLAUCOMA	221001 - TOCACHE	PERSONA CONTROLADA	Muy Alta	2022	FISICO	6.00	6.00	6.00	6.00	6.00	6.00	5.00	5.00	5.00	5.00	5.00	5.00	66.00
					COSTEO S/	0.00	0.00	0.00	0.00	0.00	0.00	0.00	0.00	0.00	0.00	0.00	0.00	0.00
				2023	FISICO	6.00	6.00	6.00	6.00	6.00	6.00	5.00	5.00	5.00	5.00	5.00	5.00	66.00
					COSTEO S/	0.00	0.00	0.00	0.00	0.00	0.00	0.00	0.00	0.00	0.00	0.00	0.00	0.00
				2024	FISICO	6.00	6.00	6.00	6.00	6.00	6.00	5.00	5.00	5.00	5.00	5.00	5.00	66.00
					COSTEO S/	0.00	0.00	0.00	0.00	0.00	0.00	0.00	0.00	0.00	0.00	0.00	0.00	0.00
				2025	FISICO	6.00	6.00	6.00	6.00	6.00	6.00	5.00	5.00	5.00	5.00	5.00	5.00	66.00
					COSTEO S/	0.00	0.00	0.00	0.00	0.00	0.00	0.00	0.00	0.00	0.00	0.00	0.00	0.00
AOI00106000579	4398801 - FAMILIAS QUE RECIBEN SESIONES EDUCATIVAS Y DEMOSTRATIVAS EN PRÁCTICAS SALUDABLES FRENTE A LAS ENFERMEDADES NO TRASMISIBLES	221001 - TOCACHE	FAMILIA CAPACITADA	Muy Alta	2022	FISICO	5.00	5.00	5.00	5.00	5.00	5.00	5.00	5.00	4.00	4.00	4.00	4.00	56.00
					COSTEO S/	0.00	0.00	0.00	0.00	0.00	0.00	0.00	0.00	0.00	0.00	0.00	0.00	0.00
				2023	FISICO	5.00	5.00	5.00	5.00	5.00	5.00	5.00	5.00	4.00	4.00	4.00	4.00	56.00
					COSTEO S/	0.00	0.00	0.00	0.00	0.00	0.00	0.00	0.00	0.00	0.00	0.00	0.00	0.00
				2024	FISICO	5.00	5.00	5.00	5.00	5.00	5.00	5.00	5.00	4.00	4.00	4.00	4.00	56.00
					COSTEO S/	0.00	0.00	0.00	0.00	0.00	0.00	0.00	0.00	0.00	0.00	0.00	0.00	0.00
				2025	FISICO	5.00	5.00	5.00	5.00	5.00	5.00	5.00	5.00	4.00	4.00	4.00	4.00	56.00
					COSTEO S/	0.00	0.00	0.00	0.00	0.00	0.00	0.00	0.00	0.00	0.00	0.00	0.00	0.00
AOI00106000580	0086501 - DETECCIÓN DE PERSONAS CON DIABETES MELLITUS CON RIESGO DE RETINOPATÍA DIABETICA EN EL PRIMER Y SEGUNDO NIVEL DE ATENCIÓN	221001 - TOCACHE	PERSONA TAMIZADA	Muy Alta	2022	FISICO	10.00	10.00	10.00	10.00	10.00	10.00	10.00	10.00	10.00	10.00	10.00	10.00	120.00
					COSTEO S/	0.00	0.00	0.00	0.00	0.00	0.00	0.00	0.00	0.00	0.00	0.00	0.00	0.00
				2023	FISICO	10.00	10.00	10.00	10.00	10.00	10.00	10.00	10.00	10.00	10.00	10.00	10.00	120.00
					COSTEO S/	0.00	0.00	0.00	0.00	0.00	0.00	0.00	0.00	0.00	0.00	0.00	0.00	0.00
				2024	FISICO	10.00	10.00	10.00	10.00	10.00	10.00	10.00	10.00	10.00	10.00	10.00	10.00	120.00
					COSTEO S/	0.00	0.00	0.00	0.00	0.00	0.00	0.00	0.00	0.00	0.00	0.00	0.00	0.00
				2025	FISICO	10.00	10.00	10.00	10.00	10.00	10.00	10.00	10.00	10.00	10.00	10.00	10.00	120.00
					COSTEO S/	0.00	0.00	0.00	0.00	0.00	0.00	0.00	0.00	0.00	0.00	0.00	0.00	0.00
AOI00106000581	0086502 - EVALUACIÓN OCULAR EN PERSONAS CON DIABETES MELLITUS CON RIESGO DE RETINOPATÍA DIABÉTICA	221001 - TOCACHE	PERSONA INFORMADA	Muy Alta	2022	FISICO	10.00	10.00	10.00	10.00	10.00	10.00	10.00	10.00	10.00	10.00	10.00	10.00	120.00
					COSTEO S/	0.00	0.00	0.00	0.00	0.00	0.00	0.00	0.00	0.00	0.00	0.00	0.00	0.00
				2023	FISICO	10.00	10.00	10.00	10.00	10.00	10.00	10.00	10.00	10.00	10.00	10.00	10.00	120.00
					COSTEO S/	0.00	0.00	0.00	0.00	0.00	0.00	0.00	0.00	0.00	0.00	0.00	0.00	0.00
				2024	FISICO	10.00	10.00	10.00	10.00	10.00	10.00	10.00	10.00	10.00	10.00	10.00	10.00	120.00
					COSTEO S/	0.00	0.00	0.00	0.00	0.00	0.00	0.00	0.00	0.00	0.00	0.00	0.00	0.00
				2025	FISICO	10.00	10.00	10.00	10.00	10.00	10.00	10.00	10.00	10.00	10.00	10.00	10.00	120.00
					COSTEO S/	0.00	0.00	0.00	0.00	0.00	0.00	0.00	0.00	0.00	0.00	0.00	0.00	0.00
AOI00106000582	0086503 - CONSEJERÍA INTEGRAL EN SALUD OCULAR - RETINOPATÍA DIABÉTICA	221001 - TOCACHE	PERSONA INFORMADA	Muy Alta	2022	FISICO	10.00	10.00	10.00	10.00	10.00	10.00	10.00	10.00	10.00	10.00	10.00	10.00	120.00
					COSTEO S/	0.00	0.00	0.00	0.00	0.00	0.00	0.00	0.00	0.00	0.00	0.00	0.00	0.00
				2023	FISICO	10.00	10.00	10.00	10.00	10.00	10.00	10.00	10.00	10.00	10.00	10.00	10.00	120.00
					COSTEO S/	0.00	0.00	0.00	0.00	0.00	0.00	0.00	0.00	0.00	0.00	0.00	0.00	0.00
				2024	FISICO	10.00	10.00	10.00	10.00	10.00	10.00	10.00	10.00	10.00	10.00	10.00	10.00	120.00
					COSTEO S/	0.00	0.00	0.00	0.00	0.00	0.00	0.00	0.00	0.00	0.00	0.00	0.00	0.00
				2025	FISICO	10.00	10.00	10.00	10.00	10.00	10.00	10.00	10.00	10.00	10.00	10.00	10.00	120.00
					COSTEO S/	0.00	0.00	0.00	0.00	0.00	0.00	0.00	0.00	0.00	0.00	0.00	0.00	0.00
AOI00106000583	0086504 - REFERENCIA PARA DIAGNÓSTICO Y TRATAMIENTO DE RETINOPATÍA DIABÉTICA EN EL PRIMER NIVEL DE ATENCIÓN.	221001 - TOCACHE	PERSONA REFERIDA	Muy Alta	2022	FISICO	10.00	10.00	10.00	10.00	10.00	10.00	10.00	10.00	10.00	10.00	10.00	10.00	120.00
					COSTEO S/	0.00	0.00	0.00	0.00	0.00	0.00	0.00	0.00	0.00	0.00	0.00	0.00	0.00
				2023	FISICO	10.00	10.00	10.00	10.00	10.00	10.00	10.00	10.00	10.00	10.00	10.00	10.00	120.00
					COSTEO S/	0.00	0.00	0.00	0.00	0.00	0.00	0.00	0.00	0.00	0.00	0.00	0.00	0.00
				2024	FISICO	10.00	10.00	10.00	10.00	10.00	10.00	10.00	10.00	10.00	10.00	10.00	10.00	120.00
					COSTEO S/	0.00	0.00	0.00	0.00	0.00	0.00	0.00	0.00	0.00	0.00	0.00	0.00	0.00
				2025	FISICO	10.00	10.00	10.00	10.00	10.00	10.00	10.00	10.00	10.00	10.00	10.00	10.00	120.00
					COSTEO S/	0.00	0.00	0.00	0.00	0.00	0.00	0.00	0.00	0.00	0.00	0.00	0.00	0.00
AOI00106000584	0086505 - DIAGNÓSTICO DE RETINOPATÍA DIABÉTICA (RD)	221001 - TOCACHE	PERSONA DIAGNOSTICADA	Muy Alta	2022	FISICO	1.00	1.00	1.00	1.00	1.00	1.00	1.00	1.00	1.00	1.00	1.00	1.00	12.00
					COSTEO S/	0.00	0.00	0.00	0.00	0.00	0.00	0.00	0.00	0.00	0.00	0.00	0.00	0.00
				2023	FISICO	1.00	1.00	1.00	1.00	1.00	1.00	1.00	1.00	1.00	1.00	1.00	1.00	12.00
					COSTEO S/	0.00	0.00	0.00	0.00	0.00	0.00	0.00	0.00	0.00	0.00	0.00	0.00	0.00
				2024	FISICO	1.00	1.00	1.00	1.00	1.00	1.00	1.00	1.00	1.00	1.00	1.00	1.00	12.00
					COSTEO S/	0.00	0.00	0.00	0.00	0.00	0.00	0.00	0.00	0.00	0.00	0.00	0.00	0.00
				2025	FISICO	1.00	1.00	1.00	1.00	1.00	1.00	1.00	1.00	1.00	1.00	1.00	1.00	12.00
					COSTEO S/	0.00	0.00	0.00	0.00	0.00	0.00	0.00	0.00	0.00	0.00	0.00	0.00	0.00
AOI00106000585	0086601 - DETECCIÓN DE PERSONA CON ENFERMEDADES EXTERNAS DEL OJO	221001 - TOCACHE	PERSONA TAMIZADA	Muy Alta	2022	FISICO	10.00	10.00	10.00	10.00	10.00	10.00	10.00	10.00	10.00	10.00	10.00	10.00	120.00
					COSTEO S/	0.00	0.00	0.00	0.00	0.00	0.00	0.00	0.00	0.00	0.00	0.00	0.00	0.00
				2023	FISICO	10.00	10.00	10.00	10.00	10.00	10.00	10.00	10.00	10.00	10.00	10.00	10.00	120.00
					COSTEO S/	0.00	0.00	0.00	0.00	0.00	0.00	0.00	0.00	0.00	0.00	0.00	0.00	0.00
				2024	FISICO	10.00	10.00	10.00	10.00	10.00	10.00	10.00	10.00	10.00	10.00	10.00	10.00	120.00
					COSTEO S/	0.00	0.00	0.00	0.00	0.00	0.00	0.00	0.00	0.00	0.00	0.00	0.00	0.00
				2025	FISICO	10.00	10.00	10.00	10.00	10.00	10.00	10.00	10.00	10.00	10.00	10.00	10.00	120.00
					COSTEO S/	0.00	0.00	0.00	0.00	0.00	0.00	0.00	0.00	0.00	0.00	0.00	0.00	0.00
AOI00106000586	0086602 - DIAGNÓSTICO DE ENFERMEDADES EXTERNAS DEL OJO	221001 - TOCACHE	PERSONA DIAGNOSTICADA	Muy Alta	2022	FISICO	10.00	10.00	10.00	10.00	10.00	10.00	10.00	10.00	10.00	10.00	10.00	10.00	120.00
					COSTEO S/	0.00	0.00	0.00	0.00	0.00	0.00	0.00	0.00	0.00	0.00	0.00	0.00	0.00
				2023	FISICO	10.00	10.00	10.00	10.00	10.00	10.00	10.00	10.00	10.00	10.00	10.00	10.00	120.00
					COSTEO S/	0.00	0.00	0.00	0.00	0.00	0.00	0.00	0.00	0.00	0.00	0.00	0.00	0.00
				2024	FISICO	10.00	10.00	10.00	10.00	10.00	10.00	10.00	10.00	10.00	10.00	10.00	10.00	120.00
					COSTEO S/	0.00	0.00	0.00	0.00	0.00	0.00	0.00	0.00	0.00	0.00	0.00	0.00	0.00

Documento Nro: 001-2021818368. Esta es una copia auténtica imprimible de un documento electrónico del GOBIERNO REGIONAL SAN MARTÍN, generado en concordancia por lo dispuesto en la ley 27269. Autenticidad e integridad pueden ser contrastada a través de la siguiente dirección web.

https://verificarfirma.regionsanmartin.gob.pe?codigo=e44290a7q89b7q434bqa947q72a55480913a&anex=312323

				2025	FISICO	10.00	10.00	10.00	10.00	10.00	10.00	10.00	10.00	10.00	10.00	10.00	10.00	120.00
					COSTEO S/	0.00	0.00	0.00	0.00	0.00	0.00	0.00	0.00	0.00	0.00	0.00	0.00	0.00
AOI00106000587	0086603 - CONSEJERÍA INTEGRAL EN SALUD OCULAR - ENFERMEDADES EXTERNAS DEL OJO	221001 - PERSONA TOCACHE INFORMADA	Muy Alta	2022	FISICO	10.00	10.00	10.00	10.00	10.00	10.00	10.00	10.00	10.00	10.00	10.00	10.00	120.00
					COSTEO S/	0.00	0.00	0.00	0.00	0.00	0.00	0.00	0.00	0.00	0.00	0.00	0.00	0.00
				2023	FISICO	10.00	10.00	10.00	10.00	10.00	10.00	10.00	10.00	10.00	10.00	10.00	10.00	120.00
					COSTEO S/	0.00	0.00	0.00	0.00	0.00	0.00	0.00	0.00	0.00	0.00	0.00	0.00	0.00
				2024	FISICO	10.00	10.00	10.00	10.00	10.00	10.00	10.00	10.00	10.00	10.00	10.00	10.00	120.00
					COSTEO S/	0.00	0.00	0.00	0.00	0.00	0.00	0.00	0.00	0.00	0.00	0.00	0.00	0.00
				2025	FISICO	10.00	10.00	10.00	10.00	10.00	10.00	10.00	10.00	10.00	10.00	10.00	10.00	120.00
					COSTEO S/	0.00	0.00	0.00	0.00	0.00	0.00	0.00	0.00	0.00	0.00	0.00	0.00	0.00
AOI00106000588	0086604 - REFERENCIA PARA DIAGNÓSTICO Y TRATAMIENTO DE ENFERMEDADES EXTERNAS DEL OJO EN EL PRIMER NIVEL DE ATENCIÓN	221001 - PERSONA TOCACHE REFERIDA	Muy Alta	2022	FISICO	1.00	0.00	1.00	0.00	1.00	0.00	1.00	0.00	1.00	0.00	1.00	0.00	6.00
					COSTEO S/	0.00	0.00	0.00	0.00	0.00	0.00	0.00	0.00	0.00	0.00	0.00	0.00	0.00
				2023	FISICO	1.00	0.00	1.00	0.00	1.00	0.00	1.00	0.00	1.00	0.00	1.00	0.00	6.00
					COSTEO S/	0.00	0.00	0.00	0.00	0.00	0.00	0.00	0.00	0.00	0.00	0.00	0.00	0.00
				2024	FISICO	1.00	0.00	1.00	0.00	1.00	0.00	1.00	0.00	1.00	0.00	1.00	0.00	6.00
					COSTEO S/	0.00	0.00	0.00	0.00	0.00	0.00	0.00	0.00	0.00	0.00	0.00	0.00	0.00
				2025	FISICO	1.00	0.00	1.00	0.00	1.00	0.00	1.00	0.00	1.00	0.00	1.00	0.00	6.00
					COSTEO S/	0.00	0.00	0.00	0.00	0.00	0.00	0.00	0.00	0.00	0.00	0.00	0.00	0.00
AOI00106000589	0086605 - DIAGNÓSTICO ESPECIALIZADO DE ENFERMEDADES EXTERNAS DEL OJO	221001 - PERSONA TOCACHE DIAGNOSTICADA	Muy Alta	2022	FISICO	1.00	0.00	1.00	0.00	1.00	0.00	1.00	0.00	1.00	0.00	1.00	0.00	6.00
					COSTEO S/	0.00	0.00	0.00	0.00	0.00	0.00	0.00	0.00	0.00	0.00	0.00	0.00	0.00
				2023	FISICO	1.00	0.00	1.00	0.00	1.00	0.00	1.00	0.00	1.00	0.00	1.00	0.00	6.00
					COSTEO S/	0.00	0.00	0.00	0.00	0.00	0.00	0.00	0.00	0.00	0.00	0.00	0.00	0.00
				2024	FISICO	1.00	0.00	1.00	0.00	1.00	0.00	1.00	0.00	1.00	0.00	1.00	0.00	6.00
					COSTEO S/	0.00	0.00	0.00	0.00	0.00	0.00	0.00	0.00	0.00	0.00	0.00	0.00	0.00
				2025	FISICO	1.00	0.00	1.00	0.00	1.00	0.00	1.00	0.00	1.00	0.00	1.00	0.00	6.00
					COSTEO S/	0.00	0.00	0.00	0.00	0.00	0.00	0.00	0.00	0.00	0.00	0.00	0.00	0.00
AOI00106000590	0068001 - ASESORIA NUTRICIONAL PARA EL CONTROL DE ENFERMEDADES DENTALES	221001 - PERSONA TOCACHE ATENDIDA	Muy Alta	2022	FISICO	140.00	140.00	140.00	140.00	140.00	141.00	141.00	141.00	141.00	141.00	141.00	141.00	1,687.00
					COSTEO S/	0.00	0.00	0.00	0.00	0.00	0.00	0.00	0.00	0.00	0.00	0.00	0.00	0.00
				2023	FISICO	200.00	200.00	200.00	400.00	400.00	400.00	400.00	403.00	500.00	560.00	400.00	188.00	4,251.00
					COSTEO S/	0.00	0.00	0.00	0.00	0.00	0.00	0.00	0.00	0.00	0.00	0.00	0.00	0.00
				2024	FISICO	200.00	200.00	200.00	400.00	400.00	400.00	400.00	403.00	500.00	560.00	400.00	188.00	4,251.00
					COSTEO S/	0.00	0.00	0.00	0.00	0.00	0.00	0.00	0.00	0.00	0.00	0.00	0.00	0.00
				2025	FISICO	200.00	200.00	200.00	400.00	400.00	400.00	400.00	403.00	500.00	560.00	400.00	188.00	4,251.00
					COSTEO S/	0.00	0.00	0.00	0.00	0.00	0.00	0.00	0.00	0.00	0.00	0.00	0.00	0.00
AOI00106000591	0068002 - EXAMEN ESTOMATOLOGICO	221001 - PERSONA TOCACHE ATENDIDA	Muy Alta	2022	FISICO	140.00	140.00	140.00	140.00	140.00	141.00	141.00	141.00	141.00	141.00	141.00	141.00	1,687.00
					COSTEO S/	0.00	0.00	0.00	0.00	0.00	0.00	0.00	0.00	0.00	0.00	0.00	0.00	0.00
				2023	FISICO	300.00	300.00	300.00	620.00	620.00	620.00	620.00	620.00	620.00	620.00	620.00	200.00	6,060.00
					COSTEO S/	0.00	0.00	0.00	0.00	0.00	0.00	0.00	0.00	0.00	0.00	0.00	0.00	0.00
				2024	FISICO	300.00	300.00	300.00	620.00	620.00	620.00	620.00	620.00	620.00	620.00	620.00	200.00	6,060.00
					COSTEO S/	0.00	0.00	0.00	0.00	0.00	0.00	0.00	0.00	0.00	0.00	0.00	0.00	0.00
				2025	FISICO	300.00	300.00	300.00	620.00	620.00	620.00	620.00	620.00	620.00	620.00	620.00	200.00	6,060.00
					COSTEO S/	0.00	0.00	0.00	0.00	0.00	0.00	0.00	0.00	0.00	0.00	0.00	0.00	0.00
AOI00106000592	0068003 - INSTRUCCIÓN DE HIGIENE ORAL	221001 - PERSONA TOCACHE ATENDIDA	Muy Alta	2022	FISICO	140.00	140.00	140.00	140.00	140.00	141.00	141.00	141.00	141.00	141.00	141.00	141.00	1,687.00
					COSTEO S/	0.00	0.00	0.00	0.00	0.00	0.00	0.00	0.00	0.00	0.00	0.00	0.00	0.00
				2023	FISICO	200.00	200.00	212.00	420.00	420.00	420.00	420.00	420.00	500.00	560.00	430.00	188.00	4,390.00
					COSTEO S/	0.00	0.00	0.00	0.00	0.00	0.00	0.00	0.00	0.00	0.00	0.00	0.00	0.00
				2024	FISICO	200.00	200.00	212.00	420.00	420.00	420.00	420.00	420.00	500.00	560.00	430.00	188.00	4,390.00
					COSTEO S/	0.00	0.00	0.00	0.00	0.00	0.00	0.00	0.00	0.00	0.00	0.00	0.00	0.00
				2025	FISICO	200.00	200.00	212.00	420.00	420.00	420.00	420.00	420.00	500.00	560.00	430.00	188.00	4,390.00
					COSTEO S/	0.00	0.00	0.00	0.00	0.00	0.00	0.00	0.00	0.00	0.00	0.00	0.00	0.00
AOI00106000593	5000601 - APLICACION DE SELLANTES	221001 - PERSONA TOCACHE ATENDIDA	Muy Alta	2022	FISICO	22.00	22.00	22.00	22.00	22.00	22.00	22.00	22.00	22.00	22.00	22.00	22.00	264.00
					COSTEO S/	0.00	0.00	0.00	0.00	0.00	0.00	0.00	0.00	0.00	0.00	0.00	0.00	0.00
				2023	FISICO	0.00	0.00	0.00	10.00	10.00	10.00	10.00	10.00	10.00	10.00	8.00	0.00	78.00
					COSTEO S/	0.00	0.00	0.00	0.00	0.00	0.00	0.00	0.00	0.00	0.00	0.00	0.00	0.00
				2024	FISICO	0.00	0.00	0.00	10.00	10.00	10.00	10.00	10.00	10.00	10.00	8.00	0.00	78.00
					COSTEO S/	0.00	0.00	0.00	0.00	0.00	0.00	0.00	0.00	0.00	0.00	0.00	0.00	0.00
				2025	FISICO	0.00	0.00	0.00	10.00	10.00	10.00	10.00	10.00	10.00	10.00	8.00	0.00	78.00
					COSTEO S/	0.00	0.00	0.00	0.00	0.00	0.00	0.00	0.00	0.00	0.00	0.00	0.00	0.00
AOI00106000594	5000602 - APLICACION DE FLUOR BARNIZ	221001 - PERSONA TOCACHE ATENDIDA	Muy Alta	2022	FISICO	105.00	105.00	105.00	105.00	105.00	105.00	105.00	105.00	105.00	106.00	106.00	106.00	1,263.00
					COSTEO S/	0.00	0.00	0.00	0.00	0.00	0.00	0.00	0.00	0.00	0.00	0.00	0.00	0.00
				2023	FISICO	0.00	0.00	0.00	100.00	200.00	100.00	100.00	100.00	100.00	100.00	120.00	0.00	920.00
					COSTEO S/	0.00	0.00	0.00	0.00	0.00	0.00	0.00	0.00	0.00	0.00	0.00	0.00	0.00
				2024	FISICO	0.00	0.00	0.00	100.00	200.00	100.00	100.00	100.00	100.00	100.00	120.00	0.00	920.00
					COSTEO S/	0.00	0.00	0.00	0.00	0.00	0.00	0.00	0.00	0.00	0.00	0.00	0.00	0.00
				2025	FISICO	0.00	0.00	0.00	100.00	200.00	100.00	100.00	100.00	100.00	100.00	120.00	0.00	920.00
					COSTEO S/	0.00	0.00	0.00	0.00	0.00	0.00	0.00	0.00	0.00	0.00	0.00	0.00	0.00
AOI00106000595	5000603 - APLICACION DEL FLUOR GEL	221001 - PERSONA TOCACHE ATENDIDA	Muy Alta	2022	FISICO	140.00	140.00	140.00	140.00	140.00	141.00	141.00	141.00	141.00	141.00	141.00	141.00	1,687.00
					COSTEO S/	0.00	0.00	0.00	0.00	0.00	0.00	0.00	0.00	0.00	0.00	0.00	0.00	0.00
				2023	FISICO	0.00	100.00	100.00	120.00	300.00	120.00	120.00	120.00	120.00	120.00	120.00	250.00	1,590.00
					COSTEO S/	0.00	0.00	0.00	0.00	0.00	0.00	0.00	0.00	0.00	0.00	0.00	0.00	0.00
				2024	FISICO	0.00	100.00	100.00	120.00	300.00	120.00	120.00	120.00	120.00	120.00	120.00	250.00	1,590.00
					COSTEO S/	0.00	0.00	0.00	0.00	0.00	0.00	0.00	0.00	0.00	0.00	0.00	0.00	0.00
				2025	FISICO	0.00	100.00	100.00	120.00	300.00	120.00	120.00	120.00	120.00	120.00	120.00	250.00	1,590.00
					COSTEO S/	0.00	0.00	0.00	0.00	0.00	0.00	0.00	0.00	0.00	0.00	0.00	0.00	0.00
00606 - PROFILAXIS NTAL		221001 - PERSONA TOCACHE ATENDIDA	Muy Alta	2022	FISICO	139.00	139.00	139.00	139.00	139.00	139.00	139.00	140.00	140.00	140.00	140.00	140.00	1,673.00
					COSTEO	0.00	0.00	0.00	0.00	0.00	0.00	0.00	0.00	0.00	0.00	0.00	0.00	0.00

Documento Nro: 001-2021818368. Esta es una copia auténtica imprimible de un documento electrónico del GOBIERNO REGIONAL SAN MARTIN, generado en concordancia por lo dispuesto en la ley 27269. Autenticidad e integridad pueden ser contrastada a través de la siguiente dirección web:

https://verificarfirma.regionsanmartin.gob.pe?codigo=e44290a7q89b7q434bqa947q72a55480913a&anex=312323

						S/													
					2023	FISICO	0.00	0.00	0.00	10.00	10.00	10.00	10.00	10.00	10.00	10.00	10.00	10.00	90.00
						COSTEO S/	0.00	0.00	0.00	0.00	0.00	0.00	0.00	0.00	0.00	0.00	0.00	0.00	0.00
					2024	FISICO	0.00	0.00	0.00	10.00	10.00	10.00	10.00	10.00	10.00	10.00	10.00	10.00	90.00
						COSTEO S/	0.00	0.00	0.00	0.00	0.00	0.00	0.00	0.00	0.00	0.00	0.00	0.00	0.00
					2025	FISICO	0.00	0.00	0.00	10.00	10.00	10.00	10.00	10.00	10.00	10.00	10.00	10.00	90.00
						COSTEO S/	0.00	0.00	0.00	0.00	0.00	0.00	0.00	0.00	0.00	0.00	0.00	0.00	0.00
AOI00106000597	0068101 - RASPAJE DENTAL	221001 - TOCACHE	CASO TRATADO	Muy Alta	2022	FISICO	39.00	39.00	39.00	39.00	39.00	39.00	40.00	40.00	40.00	40.00	40.00	40.00	474.00
						COSTEO S/	0.00	0.00	0.00	0.00	0.00	0.00	0.00	0.00	0.00	0.00	0.00	0.00	0.00
					2023	FISICO	0.00	0.00	0.00	10.00	10.00	10.00	10.00	10.00	10.00	10.00	10.00	10.00	90.00
						COSTEO S/	0.00	0.00	0.00	0.00	0.00	0.00	0.00	0.00	0.00	0.00	0.00	0.00	0.00
					2024	FISICO	0.00	0.00	0.00	10.00	10.00	10.00	10.00	10.00	10.00	10.00	10.00	10.00	90.00
						COSTEO S/	0.00	0.00	0.00	0.00	0.00	0.00	0.00	0.00	0.00	0.00	0.00	0.00	0.00
					2025	FISICO	0.00	0.00	0.00	10.00	10.00	10.00	10.00	10.00	10.00	10.00	10.00	10.00	90.00
						COSTEO S/	0.00	0.00	0.00	0.00	0.00	0.00	0.00	0.00	0.00	0.00	0.00	0.00	0.00
AOI00106000598	5000701 - DEBRIDACION DE LOS PROCESOS INFECCIOSOS BUCODENTALES	221001 - TOCACHE	CASO TRATADO	Muy Alta	2022	FISICO	7.00	7.00	7.00	8.00	8.00	8.00	8.00	8.00	8.00	8.00	8.00	8.00	93.00
						COSTEO S/	0.00	0.00	0.00	0.00	0.00	0.00	0.00	0.00	0.00	0.00	0.00	0.00	0.00
					2023	FISICO	1.00	2.00	2.00	2.00	2.00	2.00	2.00	2.00	1.00	1.00	1.00	1.00	19.00
						COSTEO S/	0.00	0.00	0.00	0.00	0.00	0.00	0.00	0.00	0.00	0.00	0.00	0.00	0.00
					2024	FISICO	1.00	2.00	2.00	2.00	2.00	2.00	2.00	2.00	1.00	1.00	1.00	1.00	19.00
						COSTEO S/	0.00	0.00	0.00	0.00	0.00	0.00	0.00	0.00	0.00	0.00	0.00	0.00	0.00
					2025	FISICO	1.00	2.00	2.00	2.00	2.00	2.00	2.00	2.00	1.00	1.00	1.00	1.00	19.00
						COSTEO S/	0.00	0.00	0.00	0.00	0.00	0.00	0.00	0.00	0.00	0.00	0.00	0.00	0.00
AOI00106000599	5000702 - CONSULTA ESTOMATOLOGICA	221001 - TOCACHE	CASO TRATADO	Muy Alta	2022	FISICO	38.00	38.00	38.00	38.00	38.00	38.00	38.00	38.00	38.00	38.00	39.00	39.00	458.00
						COSTEO S/	0.00	0.00	0.00	0.00	0.00	0.00	0.00	0.00	0.00	0.00	0.00	0.00	0.00
					2023	FISICO	50.00	80.00	70.00	70.00	70.00	70.00	70.00	70.00	70.00	70.00	70.00	49.00	809.00
						COSTEO S/	0.00	0.00	0.00	0.00	0.00	0.00	0.00	0.00	0.00	0.00	0.00	0.00	0.00
					2024	FISICO	50.00	80.00	70.00	70.00	70.00	70.00	70.00	70.00	70.00	70.00	70.00	49.00	809.00
						COSTEO S/	0.00	0.00	0.00	0.00	0.00	0.00	0.00	0.00	0.00	0.00	0.00	0.00	0.00
					2025	FISICO	50.00	80.00	70.00	70.00	70.00	70.00	70.00	70.00	70.00	70.00	70.00	49.00	809.00
						COSTEO S/	0.00	0.00	0.00	0.00	0.00	0.00	0.00	0.00	0.00	0.00	0.00	0.00	0.00
AOI00106000600	5000703 - EXODONCIA SIMPLE	221001 - TOCACHE	CASO TRATADO	Muy Alta	2022	FISICO	55.00	55.00	55.00	55.00	55.00	55.00	55.00	55.00	55.00	55.00	55.00	56.00	661.00
						COSTEO S/	0.00	0.00	0.00	0.00	0.00	0.00	0.00	0.00	0.00	0.00	0.00	0.00	0.00
					2023	FISICO	100.00	150.00	150.00	150.00	150.00	100.00	150.00	150.00	150.00	100.00	150.00	12.00	1,512.00
						COSTEO S/	0.00	0.00	0.00	0.00	0.00	0.00	0.00	0.00	0.00	0.00	0.00	0.00	0.00
					2024	FISICO	100.00	150.00	150.00	150.00	150.00	100.00	150.00	150.00	150.00	100.00	150.00	12.00	1,512.00
						COSTEO S/	0.00	0.00	0.00	0.00	0.00	0.00	0.00	0.00	0.00	0.00	0.00	0.00	0.00
					2025	FISICO	100.00	150.00	150.00	150.00	150.00	100.00	150.00	150.00	150.00	100.00	150.00	12.00	1,512.00
						COSTEO S/	0.00	0.00	0.00	0.00	0.00	0.00	0.00	0.00	0.00	0.00	0.00	0.00	0.00
AOI00106000601	5000704 - RESTAURACIONES DENTALES CON IONOMERO DE VIDRIO	221001 - TOCACHE	CASO TRATADO	Muy Alta	2022	FISICO	64.00	64.00	64.00	64.00	64.00	64.00	64.00	64.00	64.00	64.00	64.00	65.00	769.00
						COSTEO S/	0.00	0.00	0.00	0.00	0.00	0.00	0.00	0.00	0.00	0.00	0.00	0.00	0.00
					2023	FISICO	30.00	50.00	50.00	50.00	50.00	50.00	50.00	50.00	50.00	50.00	70.00	50.00	600.00
						COSTEO S/	0.00	0.00	0.00	0.00	0.00	0.00	0.00	0.00	0.00	0.00	0.00	0.00	0.00
					2024	FISICO	30.00	50.00	50.00	50.00	50.00	50.00	50.00	50.00	50.00	50.00	70.00	50.00	600.00
						COSTEO S/	0.00	0.00	0.00	0.00	0.00	0.00	0.00	0.00	0.00	0.00	0.00	0.00	0.00
					2025	FISICO	30.00	50.00	50.00	50.00	50.00	50.00	50.00	50.00	50.00	50.00	70.00	50.00	600.00
						COSTEO S/	0.00	0.00	0.00	0.00	0.00	0.00	0.00	0.00	0.00	0.00	0.00	0.00	0.00
AOI00106000602	5000705 - RESTAURACIONES DENTALES CON RESINA	221001 - TOCACHE	CASO TRATADO	Muy Alta	2022	FISICO	54.00	54.00	54.00	55.00	55.00	55.00	55.00	55.00	55.00	55.00	55.00	55.00	657.00
						COSTEO S/	0.00	0.00	0.00	0.00	0.00	0.00	0.00	0.00	0.00	0.00	0.00	0.00	0.00
					2023	FISICO	100.00	200.00	200.00	200.00	200.00	200.00	200.00	200.00	200.00	200.00	200.00	100.00	2,200.00
						COSTEO S/	0.00	0.00	0.00	0.00	0.00	0.00	0.00	0.00	0.00	0.00	0.00	0.00	0.00
					2024	FISICO	100.00	200.00	200.00	200.00	200.00	200.00	200.00	200.00	200.00	200.00	200.00	100.00	2,200.00
						COSTEO S/	0.00	0.00	0.00	0.00	0.00	0.00	0.00	0.00	0.00	0.00	0.00	0.00	0.00
					2025	FISICO	100.00	200.00	200.00	200.00	200.00	200.00	200.00	200.00	200.00	200.00	200.00	100.00	2,200.00
						COSTEO S/	0.00	0.00	0.00	0.00	0.00	0.00	0.00	0.00	0.00	0.00	0.00	0.00	0.00
AOI00106000687	5000814 - TERAPIA PULPAR	221001 - TOCACHE	CASO TRATADO	Muy Alta	2022	FISICO	3.00	3.00	3.00	3.00	3.00	3.00	3.00	3.00	3.00	3.00	4.00	4.00	38.00
						COSTEO S/	0.00	0.00	0.00	0.00	0.00	0.00	0.00	0.00	0.00	0.00	0.00	0.00	0.00
AOI00106000688	0215072 - DOCENTES CAPACITADOS PARA LA PROMOCIÓN DE PRACTICAS Y ENTORNOS SALUDABLES PARA LA PREVENCIÓN DEL CÁNCER	221001 - TOCACHE	PERSONA CAPACITADA	Muy Alta	2022	FISICO	0.00	0.00	12.00	12.00	12.00	12.00	12.00	12.00	12.00	12.00	0.00	0.00	96.00
						COSTEO S/	0.00	0.00	0.00	0.00	0.00	0.00	0.00	0.00	0.00	0.00	0.00	0.00	0.00
AOI00106000689	0215084 - ATENCION DE LA PACIENTE CON LESIONES PREMALIGNAS DE CUELLO UTERINO CON ESCISION	221001 - TOCACHE	PERSONA ATENDIDA	Muy Alta	2022	FISICO	0.00	1.00	1.00	1.00	1.00	1.00	1.00	1.00	1.00	1.00	1.00	0.00	10.00
						COSTEO S/	0.00	0.00	0.00	0.00	0.00	0.00	0.00	0.00	0.00	0.00	0.00	0.00	0.00

AEI.05.08 - ATENCIÓN INTEGRAL DEL ADOLESCENTE

CODIGO	ACTIVIDAD OPERATIVA	UBIGEO	U.M.	PRIORIDAD	PERIODO MULTIANUAL	PROGRAMACION MENSUAL META	01	02	03	04	05	06	07	08	09	10	11	12	TOTAL ANUAL
					2022	FISICO	111.00	111.00	111.00	111.00	112.00	112.00	112.00	112.00	112.00	112.00	112.00	112.00	1,340.00
						COSTEO S/	0.00	0.00	0.00	0.00	0.00	0.00	0.00	0.00	0.00	0.00	0.00	0.00	0.00
					2023	FISICO	0.00	0.00	92.00	92.00	92.00	92.00	93.00	93.00	93.00	93.00	93.00	93.00	926.00
						COSTEO S/	0.00	0.00	0.00	0.00	0.00	0.00	0.00	0.00	0.00	0.00	0.00	0.00	0.00
AOI00106000654	0087901 - ADOLESCENTE CON SUPLEMENTO DE HIERRO Y ACIDO FOLICO	221001 - TOCACHE	PERSONA	Muy Alta	2024	FISICO	0.00	0.00	92.00	92.00	92.00	92.00	93.00	93.00	93.00	93.00	93.00	93.00	926.00
						COSTEO S/	0.00	0.00	0.00	0.00	0.00	0.00	0.00	0.00	0.00	0.00	0.00	0.00	0.00
					2025	FISICO	0.00	0.00	92.00	92.00	92.00	92.00	93.00	93.00	93.00	93.00	93.00	93.00	926.00
						COSTEO S/	0.00	0.00	0.00	0.00	0.00	0.00	0.00	0.00	0.00	0.00	0.00	0.00	0.00

N INTEGRAL EN SALUD MENTAL Y DESPOBLACIÓN

ACTIVIDAD OPERATIVA	UBIGEO	U.M.	PRIORIDAD	PERIODO	PROGRAMACION MENSUAL	TOTAL

Documento Nro: 001-2021818368. Esta es una copia auténtica imprimible de un documento electrónico del GOBIERNO REGIONAL SAN MARTIN, generado en concordancia por lo dispuesto en la ley 27269. Autenticidad e integridad pueden ser contrastada a través de la siguiente dirección web.

https://verificarfirma.regionsanmartin.gob.pe?codigo=e44290a7q89b7q434bqa947q72a55480913a&anex=312323

				MULTIANUAL	META	01	02	03	04	05	06	07	08	09	10	11	12	ANUAL
AOI00106000406	5005188 - TAMIZAJE PARA DETECTAR TRASTORNOS MENTALES (DEPRESIÓN, CONSUMO DE ALCOHOL Y CONDUCTA SUICIDA) EN GRUPOS DE RIESGO DE PERSONAS MAYORES DE 18 AÑOS	221001 - TOCACHE PERSONA TAMIZADA	Muy Alta	2022	FISICO	448.00	448.00	448.00	448.00	448.00	448.00	448.00	448.00	448.00	448.00	448.00	449.00	5,377.00
					COSTEO S/	2,224.00	2,224.00	2,224.00	2,224.00	2,224.00	2,224.00	2,224.00	2,224.00	2,224.00	2,224.00	2,225.00	2,225.00	26,690.00
				2023	FISICO	730.00	730.00	730.00	730.00	730.00	730.00	730.00	730.00	730.00	730.00	730.00	731.00	8,761.00
					COSTEO S/	2,224.00	2,224.00	2,224.00	2,224.00	2,224.00	2,224.00	2,224.00	2,224.00	2,224.00	2,224.00	2,225.00	2,225.00	26,690.00
				2024	FISICO	730.00	730.00	730.00	730.00	730.00	730.00	730.00	730.00	730.00	730.00	730.00	731.00	8,761.00
					COSTEO S/	2,224.00	2,224.00	2,224.00	2,224.00	2,224.00	2,224.00	2,224.00	2,224.00	2,224.00	2,224.00	2,225.00	2,225.00	26,690.00
				2025	FISICO	730.00	730.00	730.00	730.00	730.00	730.00	730.00	730.00	730.00	730.00	730.00	731.00	8,761.00
					COSTEO S/	2,224.00	2,224.00	2,224.00	2,224.00	2,224.00	2,224.00	2,224.00	2,224.00	2,224.00	2,224.00	2,225.00	2,225.00	26,690.00
AOI00106000407	5005189 - TRATAMIENTO EN VIOLENCIA FAMILIAR EN EL PRIMER NIVEL DE ATENCIÓN NO ESPECIALIZADO	221001 - TOCACHE PERSONA TRATADA	Muy Alta	2022	FISICO	876.00	876.00	876.00	876.00	876.00	876.00	876.00	876.00	876.00	877.00	877.00	877.00	10,515.00
					COSTEO S/	14,948.00	14,948.00	14,948.00	14,948.00	14,948.00	14,948.00	14,948.00	14,948.00	14,949.00	14,949.00	14,949.00	14,949.00	179,380.00
				2023	FISICO	637.00	637.00	637.00	637.00	637.00	637.00	637.00	637.00	637.00	637.00	637.00	637.00	7,644.00
					COSTEO S/	14,948.00	14,948.00	14,948.00	14,948.00	14,948.00	14,948.00	14,948.00	14,948.00	14,949.00	14,949.00	14,949.00	14,949.00	179,380.00
				2024	FISICO	637.00	637.00	637.00	637.00	637.00	637.00	637.00	637.00	637.00	637.00	637.00	637.00	7,644.00
					COSTEO S/	14,948.00	14,948.00	14,948.00	14,948.00	14,948.00	14,948.00	14,948.00	14,948.00	14,949.00	14,949.00	14,949.00	14,949.00	179,380.00
				2025	FISICO	637.00	637.00	637.00	637.00	637.00	637.00	637.00	637.00	637.00	637.00	637.00	637.00	7,644.00
					COSTEO S/	14,948.00	14,948.00	14,948.00	14,948.00	14,948.00	14,948.00	14,948.00	14,948.00	14,949.00	14,949.00	14,949.00	14,949.00	179,380.00
AOI00106000408	5005190 - TRATAMIENTO AMBULATORIO DE PERSONAS CON DEPRESIÓN	221001 - TOCACHE PERSONA TRATADA	Muy Alta	2022	FISICO	6.00	6.00	6.00	6.00	6.00	6.00	6.00	6.00	6.00	6.00	6.00	7.00	73.00
					COSTEO S/	21,039.00	21,039.00	21,039.00	43,439.00	21,039.00	21,039.00	21,039.00	21,040.00	21,040.00	21,040.00	21,040.00	21,040.00	274,873.00
				2023	FISICO	4.00	6.00	6.00	6.00	6.00	6.00	6.00	6.00	6.00	6.00	6.00	6.00	70.00
					COSTEO S/	21,039.00	21,039.00	21,039.00	43,439.00	21,039.00	21,039.00	21,039.00	21,040.00	21,040.00	21,040.00	21,040.00	21,040.00	274,873.00
				2024	FISICO	4.00	6.00	6.00	6.00	6.00	6.00	6.00	6.00	6.00	6.00	6.00	6.00	70.00
					COSTEO S/	21,039.00	21,039.00	21,039.00	43,439.00	21,039.00	21,039.00	21,039.00	21,040.00	21,040.00	21,040.00	21,040.00	21,040.00	274,873.00
				2025	FISICO	4.00	6.00	6.00	6.00	6.00	6.00	6.00	6.00	6.00	6.00	6.00	6.00	70.00
					COSTEO S/	21,039.00	21,039.00	21,039.00	43,439.00	21,039.00	21,039.00	21,039.00	21,040.00	21,040.00	21,040.00	21,040.00	21,040.00	274,873.00
AOI00106000409	5005195 - TRATAMIENTO AMBULATORIO A PERSONAS CON SÍNDROME PSICÓTICO O TRASTORNO DEL ESPECTRO DE LA ESQUIZOFRENIA	221001 - TOCACHE PERSONA TRATADA	Muy Alta	2022	FISICO	3.00	3.00	3.00	3.00	3.00	4.00	3.00	3.00	3.00	3.00	3.00	4.00	38.00
					COSTEO S/	17,856.00	17,857.00	17,857.00	17,857.00	17,857.00	17,857.00	17,857.00	17,857.00	17,857.00	17,857.00	17,857.00	17,857.00	214,283.00
				2023	FISICO	1.00	1.00	1.00	1.00	1.00	1.00	1.00	1.00	1.00	1.00	1.00	1.00	12.00
					COSTEO S/	17,856.00	17,857.00	17,857.00	17,857.00	17,857.00	17,857.00	17,857.00	17,857.00	17,857.00	17,857.00	17,857.00	17,857.00	214,283.00
				2024	FISICO	1.00	1.00	1.00	1.00	1.00	1.00	1.00	1.00	1.00	1.00	1.00	1.00	12.00
					COSTEO S/	17,856.00	17,857.00	17,857.00	17,857.00	17,857.00	17,857.00	17,857.00	17,857.00	17,857.00	17,857.00	17,857.00	17,857.00	214,283.00
				2025	FISICO	1.00	1.00	1.00	1.00	1.00	1.00	1.00	1.00	1.00	1.00	1.00	1.00	12.00
					COSTEO S/	17,856.00	17,857.00	17,857.00	17,857.00	17,857.00	17,857.00	17,857.00	17,857.00	17,857.00	17,857.00	17,857.00	17,857.00	214,283.00
AOI00106000410	5005197 - REHABILITACION PSICOSOCIAL	221001 - TOCACHE PERSONA ATENDIDA	Muy Alta	2022	FISICO	4.00	4.00	4.00	4.00	4.00	5.00	4.00	4.00	4.00	4.00	4.00	5.00	50.00
					COSTEO S/	9,618.00	9,618.00	9,618.00	9,618.00	9,618.00	9,618.00	9,618.00	9,618.00	9,618.00	9,618.00	9,619.00	9,619.00	115,418.00
				2023	FISICO	1.00	1.00	1.00	1.00	1.00	1.00	1.00	1.00	1.00	1.00	1.00	1.00	12.00
					COSTEO S/	9,618.00	9,618.00	9,618.00	9,618.00	9,618.00	9,618.00	9,618.00	9,618.00	9,618.00	9,618.00	9,619.00	9,619.00	115,418.00
				2024	FISICO	1.00	1.00	1.00	1.00	1.00	1.00	1.00	1.00	1.00	1.00	1.00	1.00	12.00
					COSTEO S/	9,618.00	9,618.00	9,618.00	9,618.00	9,618.00	9,618.00	9,618.00	9,618.00	9,618.00	9,618.00	9,619.00	9,619.00	115,418.00
				2025	FISICO	1.00	1.00	1.00	1.00	1.00	1.00	1.00	1.00	1.00	1.00	1.00	1.00	12.00
					COSTEO S/	9,618.00	9,618.00	9,618.00	9,618.00	9,618.00	9,618.00	9,618.00	9,618.00	9,618.00	9,618.00	9,619.00	9,619.00	115,418.00
AOI00106000411	0070604 - LIDERES ADOLESCENTES PROMUEVEN LA SALUD MENTAL EN SU COMUNIDAD	221001 - TOCACHE PERSONA CAPACITADA	Muy Alta	2022	FISICO	0.00	1.00	1.00	1.00	1.00	1.00	1.00	1.00	1.00	1.00	1.00	0.00	10.00
					COSTEO S/	11,542.00	11,542.00	11,542.00	11,542.00	11,542.00	11,542.00	11,542.00	11,543.00	11,543.00	11,543.00	11,543.00	11,543.00	138,509.00
				2023	FISICO	1.00	1.00	1.00	1.00	1.00	1.00	1.00	1.00	1.00	1.00	1.00	1.00	12.00
					COSTEO S/	11,542.00	11,542.00	11,542.00	11,542.00	11,542.00	11,542.00	11,542.00	11,543.00	11,543.00	11,543.00	11,543.00	11,543.00	138,509.00
				2024	FISICO	1.00	1.00	1.00	1.00	1.00	1.00	1.00	1.00	1.00	1.00	1.00	1.00	12.00
					COSTEO S/	11,542.00	11,542.00	11,542.00	11,542.00	11,542.00	11,542.00	11,542.00	11,543.00	11,543.00	11,543.00	11,543.00	11,543.00	138,509.00
				2025	FISICO	1.00	1.00	1.00	1.00	1.00	1.00	1.00	1.00	1.00	1.00	1.00	1.00	12.00
					COSTEO S/	11,542.00	11,542.00	11,542.00	11,542.00	11,542.00	11,542.00	11,542.00	11,543.00	11,543.00	11,543.00	11,543.00	11,543.00	138,509.00
AOI00106000641	0070610 - TRATAMIENTO AMBULATORIO DE PERSONAS CON CONDUCTA SUICIDA.	221001 - TOCACHE PERSONA TRATADA	Muy Alta	2022	FISICO	5.00	5.00	5.00	5.00	5.00	5.00	5.00	5.00	5.00	5.00	5.00	6.00	61.00
					COSTEO S/	0.00	0.00	0.00	0.00	0.00	0.00	0.00	0.00	0.00	0.00	0.00	0.00	0.00
				2023	FISICO	0.00	0.00	0.00	0.00	0.00	1.00	1.00	1.00	1.00	1.00	0.00	1.00	6.00
					COSTEO S/	0.00	0.00	0.00	0.00	0.00	0.00	0.00	0.00	0.00	0.00	0.00	0.00	0.00
				2024	FISICO	0.00	0.00	0.00	0.00	0.00	1.00	1.00	1.00	1.00	1.00	0.00	1.00	6.00
					COSTEO S/	0.00	0.00	0.00	0.00	0.00	0.00	0.00	0.00	0.00	0.00	0.00	0.00	0.00
				2025	FISICO	0.00	0.00	0.00	0.00	0.00	1.00	1.00	1.00	1.00	1.00	0.00	1.00	6.00
					COSTEO S/	0.00	0.00	0.00	0.00	0.00	0.00	0.00	0.00	0.00	0.00	0.00	0.00	0.00
AOI00106000642	0070611 - TRATAMIENTO AMBULATORIO DE PERSONAS CON ANSIEDAD.	221001 - TOCACHE PERSONA TRATADA	Muy Alta	2022	FISICO	10.00	10.00	10.00	10.00	10.00	10.00	11.00	11.00	11.00	11.00	11.00	11.00	126.00
					COSTEO S/	0.00	0.00	0.00	0.00	0.00	0.00	0.00	0.00	0.00	0.00	0.00	0.00	0.00
				2023	FISICO	5.00	5.00	5.00	5.00	5.00	5.00	5.00	5.00	5.00	5.00	5.00	4.00	59.00
					COSTEO S/	0.00	0.00	0.00	0.00	0.00	0.00	0.00	0.00	0.00	0.00	0.00	0.00	0.00
				2024	FISICO	5.00	5.00	5.00	5.00	5.00	5.00	5.00	5.00	5.00	5.00	5.00	4.00	59.00
					COSTEO S/	0.00	0.00	0.00	0.00	0.00	0.00	0.00	0.00	0.00	0.00	0.00	0.00	0.00
				2025	FISICO	5.00	5.00	5.00	5.00	5.00	5.00	5.00	5.00	5.00	5.00	5.00	4.00	59.00
					COSTEO S/	0.00	0.00	0.00	0.00	0.00	0.00	0.00	0.00	0.00	0.00	0.00	0.00	0.00
AOI00106000643	5005183 - MONITOREO DEL PROGRAMA EN SALUD MENTAL	221001 - TOCACHE INFORME	Muy Alta	2022	FISICO	0.00	0.00	1.00	0.00	0.00	1.00	0.00	0.00	1.00	0.00	0.00	1.00	4.00
					COSTEO S/	0.00	0.00	0.00	0.00	0.00	0.00	0.00	0.00	0.00	0.00	0.00	0.00	0.00
				2023	FISICO	0.00	0.00	1.00	0.00	0.00	1.00	0.00	0.00	1.00	0.00	0.00	1.00	4.00
					COSTEO S/	0.00	0.00	0.00	0.00	0.00	0.00	0.00	0.00	0.00	0.00	0.00	0.00	0.00
				2024	FISICO	0.00	0.00	1.00	0.00	0.00	1.00	0.00	0.00	1.00	0.00	0.00	1.00	4.00
					COSTEO S/	0.00	0.00	0.00	0.00	0.00	0.00	0.00	0.00	0.00	0.00	0.00	0.00	0.00
				2025	FISICO	0.00	0.00	1.00	0.00	0.00	1.00	0.00	0.00	1.00	0.00	0.00	1.00	4.00
					COSTEO S/	0.00	0.00	0.00	0.00	0.00	0.00	0.00	0.00	0.00	0.00	0.00	0.00	0.00
	05203 - SUPERVISIÓN L PROGRAMA EN SALUD MENTAL	221001 - TOCACHE INFORME	Muy Alta	2023	FISICO	0.00	0.00	1.00	0.00	0.00	1.00	0.00	0.00	1.00	0.00	0.00	1.00	4.00
					COSTEO S/	0.00	0.00	0.00	0.00	0.00	0.00	0.00	0.00	0.00	0.00	0.00	0.00	0.00
	05204 - EVALUACIÓN	221001 - INFORME	Muy Alta	2022	FISICO	0.00	0.00	1.00	0.00	0.00	1.00	0.00	0.00	1.00	0.00	0.00	1.00	4.00

Documento Nro. 001-202210018868. Esta es una copia autenticable imprimible de un documento electrónico del GOBIERNO REGIONAL SAN MARTÍN, generado en concordancia por lo dispuesto en la ley 27269. Autenticidad e integridad pueden ser contrastada a través de la siguiente dirección web.

https://verificarfirma.regionsanmartin.gob.pe?codigo=e44290a7q89b7q434bqa947q72a55480913a&anex=312323

	DEL PROGRAMA EN SALUD MENTAL	TOCACHE				COSTEO S/	0.00	0.00	0.00	0.00	0.00	0.00	0.00	0.00	0.00	0.00	0.00	0.00	0.00
AOI00106000704	0070606 - TAMIZAJE PARA DETECTAR VIOLENCIA FAMILIAR EN PERSONAS MAYORES DE 18 AÑOS	221001 - TOCACHE	PERSONA TAMIZADA	Muy Alta	2022	FISICO	190.00	190.00	190.00	190.00	190.00	190.00	190.00	190.00	190.00	190.00	190.00	190.00	2,280.00
						COSTEO S/	0.00	0.00	0.00	0.00	0.00	0.00	0.00	0.00	0.00	0.00	0.00	0.00	0.00
AOI00106000705	0070607 - TAMIZAJE PARA DETECTAR DETERIORO COGNITIVO - DEMENCIA EN PERSONAS MAYORES DE 60 AÑOS Y MAS	221001 - TOCACHE	PERSONA TAMIZADA	Muy Alta	2022	FISICO	281.00	281.00	281.00	281.00	281.00	282.00	282.00	282.00	282.00	282.00	282.00	282.00	3,379.00
						COSTEO S/	0.00	0.00	0.00	0.00	0.00	0.00	0.00	0.00	0.00	0.00	0.00	0.00	0.00
AOI00106000706	0070612 - TRATAMIENTO ESPECIALIZADO EN VIOLENCIA FAMILIAR	221001 - TOCACHE	PERSONA TRATADA	Muy Alta	2022	FISICO	145.00	145.00	145.00	145.00	145.00	145.00	145.00	145.00	146.00	146.00	146.00	146.00	1,744.00
						COSTEO S/	0.00	0.00	0.00	0.00	0.00	0.00	0.00	0.00	0.00	0.00	0.00	0.00	0.00
AOI00106000707	0070615 - TRATAMIENTO ESPECIALIZADO NIÑOS, NIÑAS Y ADOLESCENTES AFECTADOS POR VIOLENCIA SEXUAL	221001 - TOCACHE	PERSONA TRATADA	Muy Alta	2022	FISICO	1.00	1.00	2.00	1.00	1.00	2.00	1.00	1.00	2.00	1.00	1.00	2.00	16.00
						COSTEO S/	0.00	0.00	0.00	0.00	0.00	0.00	0.00	0.00	0.00	0.00	0.00	0.00	0.00
AOI00106000708	0070619 - TRATAMIENTO AMBULATORIO DE PERSONAS CON PRIMER EPISODIO PSICÓTICO	221001 - TOCACHE	PERSONA TRATADA	Muy Alta	2022	FISICO	0.00	1.00	1.00	1.00	1.00	1.00	1.00	1.00	1.00	1.00	1.00	0.00	10.00
						COSTEO S/	0.00	0.00	0.00	0.00	0.00	0.00	0.00	0.00	0.00	0.00	0.00	0.00	0.00
AOI00106000709	0070620 - CUIDADOS DE SALUD DOMICILIARIOS A PERSONAS CON DEMENCIA SEVERA Y EN PRECARIAS CONDICIONES ECONÓMICAS	221001 - TOCACHE	PERSONA TRATADA	Muy Alta	2022	FISICO	0.00	1.00	1.00	1.00	1.00	1.00	1.00	1.00	1.00	1.00	1.00	0.00	10.00
						COSTEO S/	0.00	0.00	0.00	0.00	0.00	0.00	0.00	0.00	0.00	0.00	0.00	0.00	0.00
AOI00106000710	0070621 - CONTINUIDAD DE CUIDADOS A PERSONAS CON TRASTORNO MENTAL GRAVE	221001 - TOCACHE	PERSONA TRATADA	Muy Alta	2022	FISICO	0.00	1.00	1.00	1.00	1.00	1.00	1.00	1.00	1.00	1.00	1.00	0.00	10.00
						COSTEO S/	0.00	0.00	0.00	0.00	0.00	0.00	0.00	0.00	0.00	0.00	0.00	0.00	0.00
AOI00106000711	0070629 - TRATAMIENTO AMBULATORIO PARA LAS PERSONAS CON DETERIORO COGNITIVO	221001 - TOCACHE	PERSONA TRATADA	Muy Alta	2022	FISICO	3.00	3.00	4.00	3.00	3.00	4.00	3.00	3.00	4.00	3.00	3.00	4.00	40.00
						COSTEO S/	0.00	0.00	0.00	0.00	0.00	0.00	0.00	0.00	0.00	0.00	0.00	0.00	0.00
AOI00106000712	5005926 - TAMIZAJE PARA DETECTAR TRASTORNOS MENTALES Y DEL COMPORTAMIENTO DE NÑOS, NIÑAS Y ADOLESCENTES DE 3 A 17 AÑOS.	221001 - TOCACHE	PERSONA TAMIZADA	Muy Alta	2022	FISICO	1,309.00	1,309.00	1,309.00	1,309.00	1,309.00	1,309.00	1,310.00	1,309.00	1,309.00	1,309.00	1,309.00	1,309.00	15,709.00
						COSTEO S/	0.00	0.00	0.00	0.00	0.00	0.00	0.00	0.00	0.00	0.00	0.00	0.00	0.00
AOI00106000713	0070608 - TAMIZAJE ESPECIALIZADO PARA DETECTAR PROBLEMAS DEL NEURODESARROLLO EN NIÑAS Y NIÑOS DE 0 A 3 AÑOS	221001 - TOCACHE	PERSONA TAMIZADA	Muy Alta	2022	FISICO	394.00	394.00	394.00	395.00	395.00	395.00	395.00	395.00	395.00	395.00	395.00	395.00	4,737.00
						COSTEO S/	0.00	0.00	0.00	0.00	0.00	0.00	0.00	0.00	0.00	0.00	0.00	0.00	0.00
AOI00106000714	0070609 - TAMIZAJE DETECTAR MALTRATO INFANTIL EN NIÑAS, NIÑOS Y ADOLESCENTES DE 0 A 17 AÑOS	221001 - TOCACHE	PERSONA TAMIZADA	Muy Alta	2022	FISICO	1,746.00	1,746.00	1,746.00	1,746.00	1,746.00	1,746.00	1,746.00	1,746.00	1,746.00	1,747.00	1,747.00	1,747.00	20,955.00
						COSTEO S/	0.00	0.00	0.00	0.00	0.00	0.00	0.00	0.00	0.00	0.00	0.00	0.00	0.00
AOI00106000715	5005927 - TRATAMIENTO AMBULATORIO DE NIÑOS Y NIÑAS Y ADOLESCENTES DE 0 A 17 AÑOS POR TRASTORNOS MENTALES Y DEL COMPORTAMIENTO.	221001 - TOCACHE	PERSONA TRATADA	Muy Alta	2022	FISICO	1.00	1.00	2.00	1.00	1.00	2.00	1.00	1.00	2.00	1.00	1.00	2.00	16.00
						COSTEO S/	0.00	0.00	0.00	0.00	0.00	0.00	0.00	0.00	0.00	0.00	0.00	0.00	0.00
AOI00106000716	0070616 - TRATAMIENTO AMBULATORIO DE NIÑOS Y NIÑAS DE 0 A 17 AÑOS CON TRASTORNOS DEL ESPECTRO AUTISTA.	221001 - TOCACHE	PERSONA TRATADA	Muy Alta	2022	FISICO	1.00	1.00	2.00	1.00	1.00	2.00	1.00	1.00	2.00	1.00	1.00	2.00	16.00
						COSTEO S/	0.00	0.00	0.00	0.00	0.00	0.00	0.00	0.00	0.00	0.00	0.00	0.00	0.00
AOI00106000717	5005191 - TRATAMIENTO CON INTERNAMIENTO DE PERSONAS CON TRASTORNOS AFECTIVOS, ANSIEDAD Y DE CONDUCTA SUICIDA	221001 - TOCACHE	EGRESO	Muy Alta	2022	FISICO	0.00	1.00	1.00	1.00	1.00	1.00	1.00	1.00	1.00	1.00	1.00	1.00	11.00
						COSTEO S/	0.00	0.00	0.00	0.00	0.00	0.00	0.00	0.00	0.00	0.00	0.00	0.00	0.00
AOI00106000718	5005196 - TRATAMIENTO CON INTERNAMIENTO DE PERSONAS CON SÍNDROME O TRASTORNO PSICÓTICO EN HOSPITALES	221001 - TOCACHE	EGRESO	Muy Alta	2022	FISICO	0.00	1.00	1.00	0.00	1.00	1.00	0.00	1.00	1.00	0.00	1.00	1.00	8.00
						COSTEO S/	0.00	0.00	0.00	0.00	0.00	0.00	0.00	0.00	0.00	0.00	0.00	0.00	0.00
AOI00106000719	5005199 - FORTALECIMIENTO DE REDES DE APOYO PSICOSOCIAL	221001 - TOCACHE	COMUNIDAD	Muy Alta	2022	FISICO	2.00	2.00	3.00	3.00	3.00	3.00	3.00	3.00	3.00	3.00	3.00	3.00	34.00
						COSTEO S/	0.00	0.00	0.00	0.00	0.00	0.00	0.00	0.00	0.00	0.00	0.00	0.00	0.00
AOI00106000720	0070625 - ACOMPAÑAMIENTO PSICOSOCIAL A VÍCTIMAS DE VIOLENCIA POLÍTICA	221001 - TOCACHE	COMUNIDAD	Muy Alta	2022	FISICO	2.00	2.00	2.00	2.00	3.00	3.00	3.00	3.00	3.00	3.00	3.00	3.00	32.00
						COSTEO S/	0.00	0.00	0.00	0.00	0.00	0.00	0.00	0.00	0.00	0.00	0.00	0.00	0.00
AOI00106000721	0070626 - RECONSTRUCCIÓN DE LA IDENTIDAD COLECTIVA	221001 - TOCACHE	COMUNIDAD	Muy Alta	2022	FISICO	2.00	2.00	3.00	3.00	3.00	3.00	3.00	3.00	3.00	3.00	3.00	3.00	34.00
						COSTEO S/	0.00	0.00	0.00	0.00	0.00	0.00	0.00	0.00	0.00	0.00	0.00	0.00	0.00
AOI00106000722	5005200 - PREVENCION FAMILIAR DE CONDUCTAS DE RIESGO EN ADOLESCENTES FAMILIAS FUERTES: AMOR Y LIMITES	221001 - TOCACHE	PERSONA ATENDIDA	Muy Alta	2022	FISICO	0.00	1.00	0.00	1.00	0.00	1.00	0.00	1.00	0.00	1.00	0.00	1.00	6.00
						COSTEO S/	0.00	0.00	0.00	0.00	0.00	0.00	0.00	0.00	0.00	0.00	0.00	0.00	0.00
AOI00106000723	5005201 - SESIONES DE ENTRENAMIENTO EN HABILIDADES SOCIALES PARA ADOLESCENTES, JOVENES Y ADULTOS	221001 - TOCACHE	PERSONA ATENDIDA	Muy Alta	2022	FISICO	0.00	1.00	0.00	1.00	0.00	1.00	0.00	1.00	0.00	1.00	0.00	1.00	6.00
						COSTEO S/	0.00	0.00	0.00	0.00	0.00	0.00	0.00	0.00	0.00	0.00	0.00	0.00	0.00
AOI00106000724	0070627 - PRIMEROS AUXILIOS PSICOLÓGICOS EN SITUACIONES DE CRISIS Y EMERGENCIAS HUMANITARIAS	221001 - TOCACHE	PERSONA ATENDIDA	Muy Alta	2022	FISICO	0.00	1.00	0.00	2.00	0.00	1.00	0.00	1.00	0.00	1.00	0.00	2.00	8.00
						COSTEO S/	0.00	0.00	0.00	0.00	0.00	0.00	0.00	0.00	0.00	0.00	0.00	0.00	0.00
	05202 - SESIONES DE TRENAMIENTO EN BIBLIOTERAPIA PARA NIÑAS, NIÑOS	221001 - TOCACHE	PERSONA	Muy Alta	2022	FISICO	0.00	1.00	0.00	1.00	0.00	1.00	0.00	1.00	0.00	1.00	0.00	1.00	6.00
						COSTEO S/	0.00	0.00	0.00	0.00	0.00	0.00	0.00	0.00	0.00	0.00	0.00	0.00	0.00
	05193 - TRATAMIENTO	221001 -	EGRESO	Muy Alta	2022	FISICO	1.00	1.00	1.00	1.00	1.00	1.00	1.00	1.00	1.00	1.00	1.00	1.00	12.00

DOCUMENTO Nro: 001-202218368. Esta es una copia autentica imprimible de un documento electrónico del GOBIERNO REGIONAL SAN MARTÍN, generado en concordancia por lo dispuesto en la ley 27269. Autenticidad e integridad pueden ser contrastada a través de la siguiente dirección web.

https://verificarfirma.regionsanmartin.gob.pe?codigo=e44290a7q89b7q434bqa947q72a55480913a&anex=312323

	CON INTERNAMIENTO DE PACIENTES CON TRASTORNO DEL COMPORTAMIENTO DEBIDO AL CONSUMO DE ALCOHOL	TOCACHE				COSTEO S/	0.00	0.00	0.00	0.00	0.00	0.00	0.00	0.00	0.00	0.00	0.00	0.00	0.00
AOI00106000727	0070618 - ATENCIÓN DE PERSONAS CON INTOXICACIÓN ALCOHÓLICA GRAVE	221001 - TOCACHE	EGRESO	Muy Alta	2022	FISICO	1.00	1.00	1.00	1.00	1.00	1.00	1.00	1.00	1.00	1.00	1.00	1.00	12.00
						COSTEO S/	0.00	0.00	0.00	0.00	0.00	0.00	0.00	0.00	0.00	0.00	0.00	0.00	0.00
AOI00106000728	5005194 - REHABILITACION PSICOSOCIAL DE PERSONAS CON TRASTORNOS DEL COMPORTAMIENTO DEBIDO AL CONSUMO DE ALCOHOL	221001 - TOCACHE	PERSONA TRATADA	Muy Alta	2022	FISICO	0.00	1.00	1.00	1.00	1.00	1.00	1.00	1.00	1.00	1.00	1.00	0.00	10.00
						COSTEO S/	0.00	0.00	0.00	0.00	0.00	0.00	0.00	0.00	0.00	0.00	0.00	0.00	0.00
AOI00106000767	5005192 - INTERVENCIONES BREVES MOTIVACIONALES PARA PERSONAS CON CONSUMO PERJUDICIAL DEL ALCOHOL Y TABACO.	221001 - TOCACHE	PERSONA TRATADA	Muy Alta	2022	FISICO	40.00	40.00	41.00	41.00	41.00	41.00	41.00	41.00	41.00	41.00	41.00	41.00	490.00
						COSTEO S/	0.00	0.00	0.00	0.00	0.00	0.00	0.00	0.00	0.00	0.00	0.00	0.00	0.00
AOI00106000768	0070617 - INTERVENCIÓN PARA PERSONAS CON DEPENDENCIA DEL ALCOHOL Y TABACO	221001 - TOCACHE	PERSONA TRATADA	Muy Alta	2022	FISICO	10.00	10.00	10.00	10.00	10.00	10.00	10.00	10.00	11.00	11.00	11.00	11.00	124.00
						COSTEO S/	0.00	0.00	0.00	0.00	0.00	0.00	0.00	0.00	0.00	0.00	0.00	0.00	0.00
AOI00106000769	0070603 - AGENTES COMUNITARIOS DE SALUD REALIZAN VIGILANCIA CIUDADANA PARA REDUCIR LA VIOLENCIA FÍSICA CAUSADA POR LA PAREJA	221001 - TOCACHE	PERSONA CAPACITADA	Muy Alta	2022	FISICO	0.00	1.00	1.00	1.00	1.00	1.00	1.00	1.00	1.00	1.00	1.00	0.00	10.00
						COSTEO S/	0.00	0.00	0.00	0.00	0.00	0.00	0.00	0.00	0.00	0.00	0.00	0.00	0.00
AOI00106000770	0070601 - MADRES, PADRES Y CUIDADORES/AS CON APOYO EN ESTRATEGIAS DE CRIANZA Y CONOCIMIENTOS SOBRE EL DESARROLLO INFANTIL	221001 - TOCACHE	FAMILIA	Muy Alta	2022	FISICO	0.00	1.00	1.00	1.00	1.00	1.00	0.00	1.00	1.00	1.00	1.00	0.00	9.00
						COSTEO S/	0.00	0.00	0.00	0.00	0.00	0.00	0.00	0.00	0.00	0.00	0.00	0.00	0.00
AOI00106000771	0070602 - PAREJAS CON CONSEJERÍA EN LA PROMOCIÓN DE UNA CONVIVENCIA SALUDABLE	221001 - TOCACHE	FAMILIA	Muy Alta	2022	FISICO	0.00	1.00	1.00	0.00	1.00	1.00	0.00	1.00	1.00	0.00	1.00	0.00	7.00
						COSTEO S/	0.00	0.00	0.00	0.00	0.00	0.00	0.00	0.00	0.00	0.00	0.00	0.00	0.00
AOI00106000772	0060613 - TRATAMIENTO ESPECIALIZADO DE PERSONAS AFECTADAS POR VIOLENCIA SEXUAL	221001 - TOCACHE	PERSONA TRATADA	Muy Alta	2022	FISICO	8.00	8.00	9.00	9.00	9.00	9.00	9.00	9.00	9.00	9.00	9.00	9.00	106.00
						COSTEO S/	0.00	0.00	0.00	0.00	0.00	0.00	0.00	0.00	0.00	0.00	0.00	0.00	0.00
AOI00106000773	0060614 - TRATAMIENTO DE NIÑOS, NIÑAS Y ADOLESCENTES AFECTADOS POR MALTRATO INFANTIL	221001 - TOCACHE	PERSONA TRATADA	Muy Alta	2022	FISICO	119.00	119.00	119.00	119.00	119.00	119.00	120.00	120.00	120.00	120.00	120.00	120.00	1,434.00
						COSTEO S/	0.00	0.00	0.00	0.00	0.00	0.00	0.00	0.00	0.00	0.00	0.00	0.00	0.00

OEI.17 - MEJORAR EL CONOCIMIENTO DEL RIESGO DE DESASTRES EN EL DEPARTAMENTO

AEI.17.01 - ASISTENCIA TÉCNICA EN GESTIÓN DE RIESGO DE DESASTRES DE MANERA INTEGRAL A LA POBLACIÓN

CODIGO	ACTIVIDAD OPERATIVA	UBIGEO	U.M.	PRIORIDAD	PERIODO MULTIANUAL	META	PROGRAMACION MENSUAL 01	02	03	04	05	06	07	08	09	10	11	12	TOTAL ANUAL
AOI00106000426	5004279 - MONITOREO,SUPERVISION Y EVALUACION DE PRODUCTOS Y ACTIVIDADES EN GESTION DE RIESGO DE DESASTRES	221001 - TOCACHE	INFORME TECNICO	Muy Alta	2022	FISICO	0.00	0.00	1.00	0.00	0.00	1.00	0.00	0.00	1.00	0.00	0.00	1.00	4.00
						COSTEO S/	0.00	0.00	590.00	0.00	590.00	0.00	590.00	0.00	590.00	0.00	0.00	0.00	2,360.00
					2023	FISICO	0.00	0.00	1.00	1.00	1.00	1.00	1.00	1.00	1.00	1.00	1.00	1.00	10.00
						COSTEO S/	0.00	0.00	590.00	0.00	590.00	0.00	590.00	0.00	590.00	0.00	0.00	0.00	2,360.00
					2024	FISICO	0.00	0.00	1.00	1.00	1.00	1.00	1.00	1.00	1.00	1.00	1.00	1.00	10.00
						COSTEO S/	0.00	0.00	590.00	0.00	590.00	0.00	590.00	0.00	590.00	0.00	0.00	0.00	2,360.00
					2025	FISICO	0.00	0.00	1.00	1.00	1.00	1.00	1.00	1.00	1.00	1.00	1.00	1.00	10.00
						COSTEO S/	0.00	0.00	590.00	0.00	590.00	0.00	590.00	0.00	590.00	0.00	0.00	0.00	2,360.00
AOI00106000427	5004280 - DESARROLLO DE INSTRUMENTOS ESTRATEGICOS PARA LA GESTION DEL RIESGO DE DESASTRES	221001 - TOCACHE	INFORME TECNICO	Muy Alta	2022	FISICO	0.00	0.00	8.00	0.00	0.00	0.00	0.00	0.00	0.00	0.00	0.00	0.00	8.00
						COSTEO S/	0.00	0.00	680.00	0.00	0.00	680.00	0.00	0.00	0.00	0.00	0.00	0.00	1,360.00
					2023	FISICO	0.00	0.00	8.00	0.00	0.00	0.00	0.00	0.00	0.00	0.00	0.00	0.00	8.00
						COSTEO S/	0.00	0.00	680.00	0.00	0.00	680.00	0.00	0.00	0.00	0.00	0.00	0.00	1,360.00
					2024	FISICO	0.00	0.00	8.00	0.00	0.00	0.00	0.00	0.00	0.00	0.00	0.00	0.00	8.00
						COSTEO S/	0.00	0.00	680.00	0.00	0.00	680.00	0.00	0.00	0.00	0.00	0.00	0.00	1,360.00
					2025	FISICO	0.00	0.00	8.00	0.00	0.00	0.00	0.00	0.00	0.00	0.00	0.00	0.00	8.00
						COSTEO S/	0.00	0.00	680.00	0.00	0.00	680.00	0.00	0.00	0.00	0.00	0.00	0.00	1,360.00
AOI00106000428	5005560 - DESARROLLO DE SIMULACROS EN GESTION REACTIVA	221001 - TOCACHE	REPORTE	Muy Alta	2022	FISICO	0.00	0.00	0.00	0.00	1.00	0.00	0.00	1.00	0.00	0.00	1.00	0.00	3.00
						COSTEO S/	0.00	0.00	657.00	0.00	0.00	657.00	0.00	0.00	0.00	0.00	0.00	0.00	1,314.00
					2023	FISICO	0.00	0.00	0.00	0.00	5.00	0.00	0.00	5.00	0.00	0.00	5.00	0.00	15.00
						COSTEO S/	0.00	0.00	657.00	0.00	0.00	657.00	0.00	0.00	0.00	0.00	0.00	0.00	1,314.00
					2024	FISICO	0.00	0.00	0.00	0.00	5.00	0.00	0.00	5.00	0.00	0.00	5.00	0.00	15.00
						COSTEO S/	0.00	0.00	657.00	0.00	0.00	657.00	0.00	0.00	0.00	0.00	0.00	0.00	1,314.00
					2025	FISICO	0.00	0.00	0.00	0.00	5.00	0.00	0.00	5.00	0.00	0.00	5.00	0.00	15.00
						COSTEO S/	0.00	0.00	657.00	0.00	0.00	657.00	0.00	0.00	0.00	0.00	0.00	0.00	1,314.00
AOI00106000429	5005561 - IMPLEMENTACION DE BRIGADAS PARA LA ATENCION FRENTE A EMERGENCIAS Y DESASTRES	221001 - TOCACHE	BRIGADA	Muy Alta	2022	FISICO	0.00	0.00	0.00	0.00	0.00	0.00	0.00	0.00	1.00	0.00	0.00	0.00	1.00
						COSTEO S/	0.00	0.00	2,066.00	0.00	0.00	2,066.00	0.00	0.00	2,066.00	0.00	2,067.00	0.00	8,265.00
					2023	FISICO	0.00	0.00	0.00	0.00	0.00	0.00	0.00	0.00	1.00	0.00	0.00	0.00	1.00
						COSTEO S/	0.00	0.00	2,066.00	0.00	0.00	2,066.00	0.00	0.00	2,066.00	0.00	2,067.00	0.00	8,265.00
					2024	FISICO	0.00	0.00	0.00	0.00	0.00	0.00	0.00	0.00	1.00	0.00	0.00	0.00	1.00
						COSTEO S/	0.00	0.00	2,066.00	0.00	0.00	2,066.00	0.00	0.00	2,066.00	0.00	2,067.00	0.00	8,265.00
					2025	FISICO	0.00	0.00	0.00	0.00	0.00	0.00	0.00	0.00	1.00	0.00	0.00	0.00	1.00
						COSTEO S/	0.00	0.00	2,066.00	0.00	0.00	2,066.00	0.00	0.00	2,066.00	0.00	2,067.00	0.00	8,265.00
	0074001 - DESARROLLO DE ESTUDIOS DE VULNERABILIDAD Y RIESGO DE SERVICIOS PÚBLICOS	221001 - TOCACHE	DOCUMENTO TECNICO	Muy Alta	2022	FISICO	0.00	0.00	0.00	1.00	0.00	1.00	0.00	0.00	0.00	0.00	0.00	0.00	2.00
						COSTEO S/	0.00	0.00	825.00	0.00	0.00	825.00	0.00	0.00	0.00	0.00	0.00	0.00	1,650.00
					2023	FISICO	0.00	0.00	0.00	1.00	1.00	1.00	0.00	0.00	0.00	0.00	0.00	0.00	3.00
						COSTEO S/	0.00	0.00	825.00	0.00	0.00	825.00	0.00	0.00	0.00	0.00	0.00	0.00	1,650.00
					2024	FISICO	0.00	0.00	0.00	1.00	1.00	1.00	0.00	0.00	0.00	0.00	0.00	0.00	3.00
						COSTEO S/	0.00	0.00	825.00	0.00	0.00	825.00	0.00	0.00	0.00	0.00	0.00	0.00	1,650.00
					2025	FISICO	0.00	0.00	0.00	1.00	1.00	1.00	0.00	0.00	0.00	0.00	0.00	0.00	3.00
						COSTEO S/	0.00	0.00	825.00	0.00	0.00	825.00	0.00	0.00	0.00	0.00	0.00	0.00	1,650.00

Documento Nro: 001-2021818368. Esta es una copia autentica imprimible de un documento electrónico del GOBIERNO REGIONAL SAN MARTIN, generado en concordancia por lo dispuesto en la ley 27269. Autenticidad e integridad pueden ser contrastada a través de la siguiente dirección web:

https://verificarfirma.regionsanmartin.gob.pe?codigo=e44290a7q89b7q434bqa947q72a55480913a&anex=312323

AOI00106000431	5005580 - FORMACION Y CAPACITACION EN MATERIA DE GESTION DE RIESGO DE DESASTRES Y ADAPTACION AL CAMBIO CLIMATICO	221001 - TOCACHE	PERSONA	Muy Alta	2022	FISICO	0.00	0.00	0.00	15.00	0.00	0.00	0.00	0.00	15.00	0.00	0.00	0.00	30.00
						COSTEO S/	0.00	0.00	1,987.00	0.00	0.00	1,987.00	0.00	0.00	0.00	0.00	0.00	0.00	3,974.00
					2023	FISICO	0.00	0.00	0.00	15.00	0.00	0.00	0.00	0.00	15.00	0.00	0.00	0.00	30.00
						COSTEO S/	0.00	0.00	1,987.00	0.00	0.00	1,987.00	0.00	0.00	0.00	0.00	0.00	0.00	3,974.00
					2024	FISICO	0.00	0.00	0.00	15.00	0.00	0.00	0.00	0.00	15.00	0.00	0.00	0.00	30.00
						COSTEO S/	0.00	0.00	1,987.00	0.00	0.00	1,987.00	0.00	0.00	0.00	0.00	0.00	0.00	3,974.00
					2025	FISICO	0.00	0.00	0.00	15.00	0.00	0.00	0.00	0.00	15.00	0.00	0.00	0.00	30.00
						COSTEO S/	0.00	0.00	1,987.00	0.00	0.00	1,987.00	0.00	0.00	0.00	0.00	0.00	0.00	3,974.00
AOI00106000432	5005583 - ORGANIZACION Y ENTRENAMIENTO DE COMUNIDADES EN HABILIDADES FRENTE AL RIESGO DE DESASTRES	221001 - TOCACHE	PERSONA	Muy Alta	2022	FISICO	0.00	0.00	0.00	15.00	0.00	0.00	0.00	0.00	15.00	0.00	0.00	0.00	30.00
						COSTEO S/	0.00	0.00	2,384.00	0.00	0.00	2,385.00	0.00	0.00	0.00	0.00	0.00	0.00	4,769.00
					2023	FISICO	0.00	0.00	0.00	15.00	0.00	0.00	0.00	0.00	15.00	0.00	0.00	0.00	30.00
						COSTEO S/	0.00	0.00	2,384.00	0.00	0.00	2,385.00	0.00	0.00	0.00	0.00	0.00	0.00	4,769.00
					2024	FISICO	0.00	0.00	0.00	15.00	0.00	0.00	0.00	0.00	15.00	0.00	0.00	0.00	30.00
						COSTEO S/	0.00	0.00	2,384.00	0.00	0.00	2,385.00	0.00	0.00	0.00	0.00	0.00	0.00	4,769.00
					2025	FISICO	0.00	0.00	0.00	15.00	0.00	0.00	0.00	0.00	15.00	0.00	0.00	0.00	30.00
						COSTEO S/	0.00	0.00	2,384.00	0.00	0.00	2,385.00	0.00	0.00	0.00	0.00	0.00	0.00	4,769.00
AOI00106000433	5005585 - SEGURIDAD FISICO FUNCIONAL DE SERVICIOS PUBLICOS	221001 - TOCACHE	INTERVENCION	Muy Alta	2022	FISICO	0.00	0.00	0.00	0.00	0.00	0.00	2.00	0.00	0.00	0.00	0.00	0.00	2.00
						COSTEO S/	0.00	0.00	3,919.00	0.00	3,919.00	0.00	3,919.00	0.00	3,920.00	0.00	3,920.00	0.00	19,597.00
					2023	FISICO	0.00	0.00	0.00	0.00	0.00	0.00	2.00	0.00	0.00	0.00	0.00	0.00	2.00
						COSTEO S/	0.00	0.00	3,919.00	0.00	3,919.00	0.00	3,919.00	0.00	3,920.00	0.00	3,920.00	0.00	19,597.00
					2024	FISICO	0.00	0.00	0.00	0.00	0.00	0.00	2.00	0.00	0.00	0.00	0.00	0.00	2.00
						COSTEO S/	0.00	0.00	3,919.00	0.00	3,919.00	0.00	3,919.00	0.00	3,920.00	0.00	3,920.00	0.00	19,597.00
					2025	FISICO	0.00	0.00	0.00	0.00	0.00	0.00	2.00	0.00	0.00	0.00	0.00	0.00	2.00
						COSTEO S/	0.00	0.00	3,919.00	0.00	3,919.00	0.00	3,919.00	0.00	3,920.00	0.00	3,920.00	0.00	19,597.00
AOI00106000434	5005610 - ADMINISTRACION Y ALMACENAMIENTO DE INFRAESTRUCTURA MOVIL PARA LA ASISTENCIA FRENTE A EMERGENCIAS Y DESASTRES	221001 - TOCACHE	Infraestructura Movil	Muy Alta	2022	FISICO	0.00	0.00	0.00	0.00	0.00	1.00	0.00	0.00	0.00	0.00	0.00	0.00	1.00
						COSTEO S/	0.00	0.00	2,154.00	0.00	2,154.00	0.00	2,155.00	0.00	0.00	0.00	0.00	0.00	6,463.00
					2023	FISICO	0.00	0.00	0.00	0.00	0.00	1.00	0.00	0.00	0.00	0.00	0.00	0.00	1.00
						COSTEO S/	0.00	0.00	2,154.00	0.00	2,154.00	0.00	2,155.00	0.00	0.00	0.00	0.00	0.00	6,463.00
					2024	FISICO	0.00	0.00	0.00	0.00	0.00	1.00	0.00	0.00	0.00	0.00	0.00	0.00	1.00
						COSTEO S/	0.00	0.00	2,154.00	0.00	2,154.00	0.00	2,155.00	0.00	0.00	0.00	0.00	0.00	6,463.00
					2025	FISICO	0.00	0.00	0.00	0.00	0.00	1.00	0.00	0.00	0.00	0.00	0.00	0.00	1.00
						COSTEO S/	0.00	0.00	2,154.00	0.00	2,154.00	0.00	2,155.00	0.00	0.00	0.00	0.00	0.00	6,463.00
AOI00106000435	5005612 - DESARROLLO DE LOS CENTROS Y ESPACIOS DE MONITOREO DE EMERGENCIAS Y DESASTRES	221001 - TOCACHE	REPORTE	Muy Alta	2022	FISICO	1.00	1.00	1.00	1.00	1.00	1.00	1.00	1.00	1.00	1.00	1.00	1.00	12.00
						COSTEO S/	2,557.00	2,557.00	2,557.00	2,557.00	2,557.00	2,557.00	2,558.00	2,558.00	2,558.00	2,558.00	2,558.00	2,558.00	30,690.00
					2023	FISICO	1.00	1.00	1.00	1.00	1.00	1.00	1.00	1.00	1.00	1.00	1.00	1.00	12.00
						COSTEO S/	2,557.00	2,557.00	2,557.00	2,557.00	2,557.00	2,557.00	2,558.00	2,558.00	2,558.00	2,558.00	2,558.00	2,558.00	30,690.00
					2024	FISICO	1.00	1.00	1.00	1.00	1.00	1.00	1.00	1.00	1.00	1.00	1.00	1.00	12.00
						COSTEO S/	2,557.00	2,557.00	2,557.00	2,557.00	2,557.00	2,557.00	2,558.00	2,558.00	2,558.00	2,558.00	2,558.00	2,558.00	30,690.00
					2025	FISICO	1.00	1.00	1.00	1.00	1.00	1.00	1.00	1.00	1.00	1.00	1.00	1.00	12.00
						COSTEO S/	2,557.00	2,557.00	2,557.00	2,557.00	2,557.00	2,557.00	2,558.00	2,558.00	2,558.00	2,558.00	2,558.00	2,558.00	30,690.00
AOI00106000690	0315290 - INTERVENCIÓN DE LA GESTIÓN DEL RIESGO DE DESASTRES FRENTE AL COVID-19	221001 - TOCACHE	INTERVENCION	Muy Alta	2022	FISICO	0.00	1.00	0.00	1.00	0.00	1.00	0.00	1.00	0.00	0.00	0.00	0.00	4.00
						COSTEO S/	0.00	0.00	0.00	0.00	0.00	0.00	0.00	0.00	0.00	0.00	0.00	0.00	0.00

COSTEO TOTAL AÑO 2022 S/	44,778,880.00
COSTEO TOTAL AÑO 2023 S/	44,778,880.00
COSTEO TOTAL AÑO 2024 S/	44,778,880.00
COSTEO TOTAL AÑO 2025 S/	44,778,880.00

U.M. = Unidad de Medida

FIRMA

Documento Nro: 001-2021818368. Esta es una copia auténtica imprimible de un documento electrónico del GOBIERNO REGIONAL SAN MARTÍN, generado en concordancia por lo dispuesto en la ley 27269. Autenticidad e integridad pueden ser contrastada a través de la siguiente dirección web.

https://verificarfirma.regionsanmartin.gob.pe?codigo=e44290a7q89b7q434bqa947q72a55480913a&anex=312323

Anexo B-4
PLAN OPERATIVO INSTITUCIONAL MULTIANUAL CON PROGRAMACIÓN FÍSICA Y COSTEO (Elaborado)
Año : 2022 - 2025

Periodo POI Multianual	2022 - 2025
Nivel de Gobierno	R - GOBIERNOS REGIONALES
Sector	99 - GOBIERNOS REGIONALES
Pliego	459 - GOBIERNO REGIONAL DEL DEPARTAMENTO DE SAN MARTIN
Unidad Ejecutora	001400 - GOB. REG. SAN MARTIN - HOSPITAL II - TARAPOTO

CENTRO DE COSTO: 404.01.01 - DIRECCIÓN EJECUTIVA DE OGESS

OEI.04 - MEJORAR EL ACCESO A UNA CARTERA DE SERVICIOS DE SALUD ALINEADA A LAS NECESIDADES Y CARACTÍSTICAS SANITARIAS DE LA POBLACIÓN
AEI.04.01 - SERVICIOS DE SALUD CON CAPACIDAD RESOLUTIVA MEJORADA EN BENEFICIO DE LA POBLACIÓN

CODIGO	ACTIVIDAD OPERATIVA	UBIGEO	U.M.	PRIORIDAD	PERIODO MULTIANUAL	META	PROGRAMACION MENSUAL 01	02	03	04	05	06	07	08	09	10	11	12	TOTAL ANUAL
AOI00140000001	ACTIVIDADES DE DESARROLLO DE COMPETENCIAS PARA LA GESTIÓN	220901 - TARAPOTO	ACCION	Muy Alta	2022	FISICO	1.00	0.00	0.00	1.00	0.00	0.00	0.00	1.00	0.00	0.00	0.00	1.00	4.00
						COSTEO S/	45,970.00	45,970.00	45,970.00	45,970.00	45,970.00	45,970.00	45,970.00	45,970.00	45,970.00	45,970.00	45,970.00	45,975.00	551,645.00
					2023	FISICO	1.00	0.00	0.00	1.00	0.00	0.00	0.00	1.00	0.00	0.00	0.00	1.00	4.00
						COSTEO S/	45,970.00	45,970.00	45,970.00	45,970.00	45,970.00	45,970.00	45,970.00	45,970.00	45,970.00	45,970.00	45,970.00	45,975.00	551,645.00
					2024	FISICO	1.00	0.00	0.00	1.00	0.00	0.00	0.00	1.00	0.00	0.00	0.00	1.00	4.00
						COSTEO S/	45,970.00	45,970.00	45,970.00	45,970.00	45,970.00	45,970.00	45,970.00	45,970.00	45,970.00	45,970.00	45,970.00	45,975.00	551,645.00
					2025	FISICO	1.00	0.00	0.00	1.00	0.00	0.00	0.00	1.00	0.00	0.00	0.00	1.00	4.00
						COSTEO S/	45,970.00	45,970.00	45,970.00	45,970.00	45,970.00	45,970.00	45,970.00	45,970.00	45,970.00	45,970.00	45,970.00	45,975.00	551,645.00
AOI00140000003	GESTIÓN ADMINISTRATIVA	220901 - TARAPOTO	INFORME	Muy Alta	2022	FISICO	0.00	0.00	0.00	0.00	0.00	0.00	1.00	0.00	0.00	0.00	0.00	1.00	2.00
						COSTEO S/	45,970.00	45,970.00	45,970.00	45,970.00	45,970.00	45,970.00	45,970.00	45,970.00	45,970.00	45,970.00	45,970.00	45,980.00	551,650.00
					2023	FISICO	0.00	0.00	0.00	0.00	0.00	0.00	1.00	0.00	0.00	0.00	0.00	1.00	2.00
						COSTEO S/	45,970.00	45,970.00	45,970.00	45,970.00	45,970.00	45,970.00	45,970.00	45,970.00	45,970.00	45,970.00	45,970.00	45,980.00	551,650.00
					2024	FISICO	0.00	0.00	0.00	0.00	0.00	0.00	1.00	0.00	0.00	0.00	0.00	1.00	2.00
						COSTEO S/	45,970.00	45,970.00	45,970.00	45,970.00	45,970.00	45,970.00	45,970.00	45,970.00	45,970.00	45,970.00	45,970.00	45,980.00	551,650.00
					2025	FISICO	0.00	0.00	0.00	0.00	0.00	0.00	1.00	0.00	0.00	0.00	0.00	1.00	2.00
						COSTEO S/	45,970.00	45,970.00	45,970.00	45,970.00	45,970.00	45,970.00	45,970.00	45,970.00	45,970.00	45,970.00	45,970.00	45,980.00	551,650.00
AOI00140000318	ACCIÓN DE MONITOREO, SUPERVISIÓN Y EVALUACIÓN DEL FUNCIONAMIENTO DE LA OGESS	220901 - TARAPOTO	INFORME	Muy Alta	2022	FISICO	1.00	0.00	0.00	1.00	0.00	0.00	0.00	1.00	0.00	0.00	0.00	1.00	4.00
						COSTEO S/	0.00	0.00	0.00	0.00	0.00	0.00	0.00	0.00	0.00	0.00	0.00	0.00	0.00
					2023	FISICO	1.00	0.00	0.00	1.00	0.00	0.00	0.00	1.00	0.00	0.00	0.00	1.00	4.00
						COSTEO S/	0.00	0.00	0.00	0.00	0.00	0.00	0.00	0.00	0.00	0.00	0.00	0.00	0.00
					2024	FISICO	1.00	0.00	0.00	1.00	0.00	0.00	0.00	1.00	0.00	0.00	0.00	1.00	4.00
						COSTEO S/	0.00	0.00	0.00	0.00	0.00	0.00	0.00	0.00	0.00	0.00	0.00	0.00	0.00
					2025	FISICO	1.00	0.00	0.00	1.00	0.00	0.00	0.00	1.00	0.00	0.00	0.00	1.00	4.00
						COSTEO S/	0.00	0.00	0.00	0.00	0.00	0.00	0.00	0.00	0.00	0.00	0.00	0.00	0.00

CENTRO DE COSTO: 404.01.02 - DIRECCIÓN DE PLANIFICACIÓN, GESTIÓN FINANCIERA Y ADMINISTRACIÓN

OEI.04 - MEJORAR EL ACCESO A UNA CARTERA DE SERVICIOS DE SALUD ALINEADA A LAS NECESIDADES Y CARACTÍSTICAS SANITARIAS DE LA POBLACIÓN
AEI.04.01 - SERVICIOS DE SALUD CON CAPACIDAD RESOLUTIVA MEJORADA EN BENEFICIO DE LA POBLACIÓN

CODIGO	ACTIVIDAD OPERATIVA	UBIGEO	U.M.	PRIORIDAD	PERIODO MULTIANUAL	META	PROGRAMACION MENSUAL 01	02	03	04	05	06	07	08	09	10	11	12	TOTAL ANUAL
AOI00140000007	COMERCIALIZACIÓN DE MEDICAMENTOS E INSUMOS	220901 - TARAPOTO	ATENCION	Muy Alta	2022	FISICO	1.00	1.00	1.00	1.00	1.00	1.00	1.00	1.00	1.00	1.00	1.00	1.00	12.00
						COSTEO S/	117,097.00	117,097.00	117,097.00	117,097.00	117,097.00	117,097.00	117,097.00	117,097.00	117,097.00	117,097.00	117,097.00	117,118.00	1,405,185.00
					2023	FISICO	1.00	1.00	1.00	1.00	1.00	1.00	1.00	1.00	1.00	1.00	1.00	1.00	12.00
						COSTEO S/	117,097.00	117,097.00	117,097.00	117,097.00	117,097.00	117,097.00	117,097.00	117,097.00	117,097.00	117,097.00	117,097.00	117,118.00	1,405,185.00
					2024	FISICO	1.00	1.00	1.00	1.00	1.00	1.00	1.00	1.00	1.00	1.00	1.00	1.00	12.00
						COSTEO S/	117,097.00	117,097.00	117,097.00	117,097.00	117,097.00	117,097.00	117,097.00	117,097.00	117,097.00	117,097.00	117,097.00	117,118.00	1,405,185.00
					2025	FISICO	1.00	1.00	1.00	1.00	1.00	1.00	1.00	1.00	1.00	1.00	1.00	1.00	12.00
						COSTEO S/	117,097.00	117,097.00	117,097.00	117,097.00	117,097.00	117,097.00	117,097.00	117,097.00	117,097.00	117,097.00	117,097.00	117,118.00	1,405,185.00
AOI00140000327	ACCIONES DE PLANEAMIENTO, FORMULACIÓN Y PROGRAMACIÓN PRESUPUESTAL	220901 - TARAPOTO	ACCION	Muy Alta	2022	FISICO	1.00	1.00	1.00	1.00	1.00	1.00	1.00	1.00	1.00	1.00	1.00	1.00	12.00
						COSTEO S/	0.00	0.00	0.00	0.00	0.00	0.00	0.00	0.00	0.00	0.00	0.00	0.00	0.00
					2023	FISICO	1.00	1.00	1.00	1.00	1.00	1.00	1.00	1.00	1.00	1.00	1.00	1.00	12.00
						COSTEO S/	0.00	0.00	0.00	0.00	0.00	0.00	0.00	0.00	0.00	0.00	0.00	0.00	0.00
					2024	FISICO	1.00	1.00	1.00	1.00	1.00	1.00	1.00	1.00	1.00	1.00	1.00	1.00	12.00
						COSTEO S/	0.00	0.00	0.00	0.00	0.00	0.00	0.00	0.00	0.00	0.00	0.00	0.00	0.00
					2025	FISICO	1.00	1.00	1.00	1.00	1.00	1.00	1.00	1.00	1.00	1.00	1.00	1.00	12.00
						COSTEO S/	0.00	0.00	0.00	0.00	0.00	0.00	0.00	0.00	0.00	0.00	0.00	0.00	0.00
AOI00140000328	MANTENIMIENTO Y REPARACIÓN DE EQUIPOS	220901 - TARAPOTO	EQUIPO	Muy Alta	2022	FISICO	7.00	6.00	7.00	6.00	7.00	6.00	7.00	6.00	7.00	7.00	7.00	7.00	80.00
						COSTEO S/	0.00	0.00	0.00	0.00	0.00	0.00	0.00	0.00	0.00	0.00	0.00	0.00	0.00
					2023	FISICO	7.00	6.00	7.00	6.00	7.00	6.00	7.00	6.00	7.00	7.00	7.00	7.00	80.00
						COSTEO S/	0.00	0.00	0.00	0.00	0.00	0.00	0.00	0.00	0.00	0.00	0.00	0.00	0.00
					2024	FISICO	7.00	6.00	7.00	6.00	7.00	6.00	7.00	6.00	7.00	7.00	7.00	7.00	80.00
						COSTEO S/	0.00	0.00	0.00	0.00	0.00	0.00	0.00	0.00	0.00	0.00	0.00	0.00	0.00
					2025	FISICO	7.00	6.00	7.00	6.00	7.00	6.00	7.00	6.00	7.00	7.00	7.00	7.00	80.00
						COSTEO S/	0.00	0.00	0.00	0.00	0.00	0.00	0.00	0.00	0.00	0.00	0.00	0.00	0.00
AOI00140000329	GESTIÓN DE RESIDUOS SÓLIDOS	220901 - TARAPOTO	ACCION	Muy Alta	2022	FISICO	30.00	30.00	30.00	30.00	30.00	30.00	30.00	30.00	30.00	30.00	30.00	30.00	360.00
						COSTEO S/	0.00	0.00	0.00	0.00	0.00	0.00	0.00	0.00	0.00	0.00	0.00	0.00	0.00
					2023	FISICO	30.00	30.00	30.00	30.00	30.00	30.00	30.00	30.00	30.00	30.00	30.00	30.00	360.00
						COSTEO S/	0.00	0.00	0.00	0.00	0.00	0.00	0.00	0.00	0.00	0.00	0.00	0.00	0.00
					2024	FISICO	30.00	30.00	30.00	30.00	30.00	30.00	30.00	30.00	30.00	30.00	30.00	30.00	360.00
						COSTEO S/	0.00	0.00	0.00	0.00	0.00	0.00	0.00	0.00	0.00	0.00	0.00	0.00	0.00
					2025	FISICO	30.00	30.00	30.00	30.00	30.00	30.00	30.00	30.00	30.00	30.00	30.00	30.00	360.00
						COSTEO S/	0.00	0.00	0.00	0.00	0.00	0.00	0.00	0.00	0.00	0.00	0.00	0.00	0.00

gestión institucional.
DE LA INVERSIÓN PÚBLICA Y PRIVADA EN BENEFICIO DE LA POBLACIÓN

CODIGO	ACTIVIDAD OPERATIVA	UBIGEO	U.M.	PRIORIDAD	PERIODO MULTIANUAL	META	PROGRAMACION MENSUAL 01	02	03	04	05	06	07	08	09	10	11	12	TOTAL ANUAL
	UNIÓN DE TRABAJO Y/O COORDINACIÓN	220901 - TARAPOTO	ACCION	Muy Alta	2022	FISICO	1.00	0.00	0.00	1.00	0.00	0.00	1.00	0.00	0.00	0.00	0.00	1.00	4.00
						COSTEO	0.00	0.00	0.00	0.00	0.00	0.00	0.00	0.00	0.00	0.00	0.00	0.00	0.00

Documento Nro: 001-2021818368. Esta es una copia auténtica imprimible de un documento electrónico del GOBIERNO REGIONAL SAN MARTÍN, generado en concordancia con lo dispuesto en la ley 27269. Autenticidad e integridad pueden ser contrastada a través de la siguiente dirección web.

https://verificarfirma.regionsanmartin.gob.pe?codigo=e44290a7q89b7q434bqa947q72a55480913a&anex=312323

					2023	S/ FISICO	1.00	0.00	0.00	1.00	0.00	0.00	1.00	0.00	0.00	0.00	0.00	1.00	4.00
						COSTEO S/	0.00	0.00	0.00	0.00	0.00	0.00	0.00	0.00	0.00	0.00	0.00	0.00	0.00
					2024	FISICO	1.00	0.00	0.00	1.00	0.00	0.00	1.00	0.00	0.00	0.00	0.00	1.00	4.00
						COSTEO S/	0.00	0.00	0.00	0.00	0.00	0.00	0.00	0.00	0.00	0.00	0.00	0.00	0.00
					2025	FISICO	1.00	0.00	0.00	1.00	0.00	0.00	1.00	0.00	0.00	0.00	0.00	1.00	4.00
						COSTEO S/	0.00	0.00	0.00	0.00	0.00	0.00	0.00	0.00	0.00	0.00	0.00	0.00	0.00

CENTRO DE COSTO: 404.01.03 - DIRECCIÓN DE GESTIÓN DE RECURSOS HUMANOS Y DOCENCIA

OEI.04 - MEJORAR EL ACCESO A UNA CARTERA DE SERVICIOS DE SALUD ALINEADA A LAS NECESIDADES Y CARACTÍSTICAS SANITARIAS DE LA POBLACIÓN
AEI.04.01 - SERVICIOS DE SALUD CON CAPACIDAD RESOLUTIVA MEJORADA EN BENEFICIO DE LA POBLACIÓN

CODIGO	ACTIVIDAD OPERATIVA	UBIGEO	U.M.	PRIORIDAD	PERIODO MULTIANUAL	META	PROGRAMACION MENSUAL 01	02	03	04	05	06	07	08	09	10	11	12	TOTAL ANUAL
AOI00140000012	ACCIONES ADMINISTRATIVAS RELACIONADAS CON PROCESOS DE RECLUTAMIENTO/SELECCIÓN/INCORPORACIÓN DE PERSONAL.	220901 - TARAPOTO	INFORME	Muy Alta	2022	FISICO	1.00	0.00	0.00	1.00	0.00	0.00	0.00	1.00	0.00	0.00	0.00	1.00	4.00
						COSTEO S/	144,912.00	144,912.00	144,912.00	144,912.00	144,912.00	145,518.00	144,912.00	144,912.00	144,912.00	144,912.00	144,912.00	145,517.00	1,740,155.00
					2023	FISICO	1.00	0.00	0.00	1.00	0.00	0.00	0.00	1.00	0.00	0.00	0.00	1.00	4.00
						COSTEO S/	144,912.00	144,912.00	144,912.00	144,912.00	144,912.00	145,518.00	144,912.00	144,912.00	144,912.00	144,912.00	144,912.00	145,517.00	1,740,155.00
					2024	FISICO	1.00	0.00	0.00	1.00	0.00	0.00	0.00	1.00	0.00	0.00	0.00	1.00	4.00
						COSTEO S/	144,912.00	144,912.00	144,912.00	144,912.00	144,912.00	145,518.00	144,912.00	144,912.00	144,912.00	144,912.00	144,912.00	145,517.00	1,740,155.00
					2025	FISICO	1.00	0.00	0.00	1.00	0.00	0.00	0.00	1.00	0.00	0.00	0.00	1.00	4.00
						COSTEO S/	144,912.00	144,912.00	144,912.00	144,912.00	144,912.00	145,518.00	144,912.00	144,912.00	144,912.00	144,912.00	144,912.00	145,517.00	1,740,155.00
AOI00140000013	ACCIONES DE EVALUACIÓN DE DESEMPEÑO DEL PERSONAL.	220901 - TARAPOTO	ACCION	Muy Alta	2022	FISICO	0.00	0.00	0.00	0.00	0.00	1.00	0.00	0.00	0.00	0.00	0.00	1.00	2.00
						COSTEO S/	44,683.00	44,683.00	44,683.00	44,683.00	44,683.00	44,683.00	44,683.00	44,683.00	44,680.00	44,633.00	44,633.00	44,637.00	536,047.00
					2023	FISICO	0.00	0.00	0.00	0.00	0.00	1.00	0.00	0.00	0.00	0.00	0.00	1.00	2.00
						COSTEO S/	44,683.00	44,683.00	44,683.00	44,683.00	44,683.00	44,683.00	44,683.00	44,683.00	44,680.00	44,633.00	44,633.00	44,637.00	536,047.00
					2024	FISICO	0.00	0.00	0.00	0.00	0.00	1.00	0.00	0.00	0.00	0.00	0.00	1.00	2.00
						COSTEO S/	44,683.00	44,683.00	44,683.00	44,683.00	44,683.00	44,683.00	44,683.00	44,683.00	44,680.00	44,633.00	44,633.00	44,637.00	536,047.00
					2025	FISICO	0.00	0.00	0.00	0.00	0.00	1.00	0.00	0.00	0.00	0.00	0.00	1.00	2.00
						COSTEO S/	44,683.00	44,683.00	44,683.00	44,683.00	44,683.00	44,683.00	44,683.00	44,683.00	44,680.00	44,633.00	44,633.00	44,637.00	536,047.00
AOI00140000014	GESTIÓN ADMINISTRATIVA	220901 - TARAPOTO	ACTA	Muy Alta	2022	FISICO	1.00	0.00	0.00	1.00	0.00	0.00	0.00	1.00	0.00	0.00	0.00	1.00	4.00
						COSTEO S/	60,000.00	60,000.00	60,000.00	60,000.00	60,000.00	60,000.00	60,000.00	60,000.00	60,000.00	60,000.00	60,000.00	60,000.00	720,000.00
					2023	FISICO	1.00	0.00	0.00	1.00	0.00	0.00	0.00	1.00	0.00	0.00	0.00	1.00	4.00
						COSTEO S/	60,000.00	60,000.00	60,000.00	60,000.00	60,000.00	60,000.00	60,000.00	60,000.00	60,000.00	60,000.00	60,000.00	60,000.00	720,000.00
					2024	FISICO	1.00	0.00	0.00	1.00	0.00	0.00	0.00	1.00	0.00	0.00	0.00	1.00	4.00
						COSTEO S/	60,000.00	60,000.00	60,000.00	60,000.00	60,000.00	60,000.00	60,000.00	60,000.00	60,000.00	60,000.00	60,000.00	60,000.00	720,000.00
					2025	FISICO	1.00	0.00	0.00	1.00	0.00	0.00	0.00	1.00	0.00	0.00	0.00	1.00	4.00
						COSTEO S/	60,000.00	60,000.00	60,000.00	60,000.00	60,000.00	60,000.00	60,000.00	60,000.00	60,000.00	60,000.00	60,000.00	60,000.00	720,000.00
AOI00140000015	GESTION DE RECURSOS HUMANOS	220901 - TARAPOTO	ACCION	Muy Alta	2022	FISICO	1.00	1.00	1.00	1.00	1.00	1.00	1.00	1.00	1.00	1.00	1.00	1.00	12.00
						COSTEO S/	154,696.00	154,696.00	154,696.00	154,696.00	154,696.00	154,696.00	154,696.00	154,696.00	154,696.00	154,696.00	154,696.00	154,704.00	1,856,360.00
					2023	FISICO	1.00	1.00	1.00	1.00	1.00	1.00	1.00	1.00	1.00	1.00	1.00	1.00	12.00
						COSTEO S/	154,696.00	154,696.00	154,696.00	154,696.00	154,696.00	154,696.00	154,696.00	154,696.00	154,696.00	154,696.00	154,696.00	154,704.00	1,856,360.00
					2024	FISICO	1.00	1.00	1.00	1.00	1.00	1.00	1.00	1.00	1.00	1.00	1.00	1.00	12.00
						COSTEO S/	154,696.00	154,696.00	154,696.00	154,696.00	154,696.00	154,696.00	154,696.00	154,696.00	154,696.00	154,696.00	154,696.00	154,704.00	1,856,360.00
					2025	FISICO	1.00	1.00	1.00	1.00	1.00	1.00	1.00	1.00	1.00	1.00	1.00	1.00	12.00
						COSTEO S/	154,696.00	154,696.00	154,696.00	154,696.00	154,696.00	154,696.00	154,696.00	154,696.00	154,696.00	154,696.00	154,696.00	154,704.00	1,856,360.00
AOI00140000319	ACTIVIDADES DE DESARROLLO DE COMPETENCIAS PARA LA GESTIÓN ASISTENCIAL Y ADMINISTRATIVA	220901 - TARAPOTO	ACCION	Muy Alta	2022	FISICO	1.00	1.00	1.00	1.00	1.00	1.00	1.00	1.00	1.00	1.00	1.00	1.00	12.00
						COSTEO S/	0.00	0.00	0.00	0.00	0.00	0.00	0.00	0.00	0.00	0.00	0.00	0.00	0.00
					2023	FISICO	1.00	1.00	1.00	1.00	1.00	1.00	1.00	1.00	1.00	1.00	1.00	1.00	12.00
						COSTEO S/	0.00	0.00	0.00	0.00	0.00	0.00	0.00	0.00	0.00	0.00	0.00	0.00	0.00
					2024	FISICO	1.00	1.00	1.00	1.00	1.00	1.00	1.00	1.00	1.00	1.00	1.00	1.00	12.00
						COSTEO S/	0.00	0.00	0.00	0.00	0.00	0.00	0.00	0.00	0.00	0.00	0.00	0.00	0.00
					2025	FISICO	1.00	1.00	1.00	1.00	1.00	1.00	1.00	1.00	1.00	1.00	1.00	1.00	12.00
						COSTEO S/	0.00	0.00	0.00	0.00	0.00	0.00	0.00	0.00	0.00	0.00	0.00	0.00	0.00
AOI00140000320	VISITAS DE ASISTENCIA TÉCNICA A DEPENDENCIAS DE LA OGEES/RISS	220901 - TARAPOTO	ACTA	Muy Alta	2022	FISICO	1.00	0.00	0.00	1.00	0.00	0.00	0.00	1.00	0.00	0.00	0.00	1.00	4.00
						COSTEO S/	0.00	0.00	0.00	0.00	0.00	0.00	0.00	0.00	0.00	0.00	0.00	0.00	0.00
					2023	FISICO	1.00	0.00	0.00	1.00	0.00	0.00	0.00	1.00	0.00	0.00	0.00	1.00	4.00
						COSTEO S/	0.00	0.00	0.00	0.00	0.00	0.00	0.00	0.00	0.00	0.00	0.00	0.00	0.00
					2024	FISICO	1.00	0.00	0.00	1.00	0.00	0.00	0.00	1.00	0.00	0.00	0.00	1.00	4.00
						COSTEO S/	0.00	0.00	0.00	0.00	0.00	0.00	0.00	0.00	0.00	0.00	0.00	0.00	0.00
					2025	FISICO	1.00	0.00	0.00	1.00	0.00	0.00	0.00	1.00	0.00	0.00	0.00	1.00	4.00
						COSTEO S/	0.00	0.00	0.00	0.00	0.00	0.00	0.00	0.00	0.00	0.00	0.00	0.00	0.00

CENTRO DE COSTO: 404.01.04 - DIRECCIÓN DE GESTIÓN PRESTACIONAL

OEI.09 - Fortalecer la gestión institucional.
AEI.09.02 - GESTIÓN DE LA INVERSIÓN PÚBLICA Y PRIVADA EN BENEFICIO DE LA POBLACIÓN

CODIGO	ACTIVIDAD OPERATIVA	UBIGEO	U.M.	PRIORIDAD	PERIODO MULTIANUAL	META	PROGRAMACION MENSUAL 01	02	03	04	05	06	07	08	09	10	11	12	TOTAL ANUAL
AOI00140000004	GESTIÓN, SUPERVISION Y MONITOREO DEL FINANCIAMIENTO Y DE LA CALIDAD DE PRESTACIÓN	220901 - TARAPOTO	INFORME	Muy Alta	2022	FISICO	1.00	1.00	1.00	1.00	1.00	1.00	1.00	1.00	1.00	1.00	1.00	1.00	12.00
						COSTEO S/	13,321.00	13,321.00	13,321.00	13,321.00	13,321.00	13,321.00	13,321.00	13,321.00	13,321.00	13,321.00	13,321.00	13,325.00	159,856.00
					2023	FISICO	1.00	1.00	1.00	1.00	1.00	1.00	1.00	1.00	1.00	1.00	1.00	1.00	12.00
						COSTEO S/	13,321.00	13,321.00	13,321.00	13,321.00	13,321.00	13,321.00	13,321.00	13,321.00	13,321.00	13,321.00	13,321.00	13,325.00	159,856.00
					2024	FISICO	1.00	1.00	1.00	1.00	1.00	1.00	1.00	1.00	1.00	1.00	1.00	1.00	12.00
						COSTEO S/	13,321.00	13,321.00	13,321.00	13,321.00	13,321.00	13,321.00	13,321.00	13,321.00	13,321.00	13,321.00	13,321.00	13,325.00	159,856.00
					2025	FISICO	1.00	1.00	1.00	1.00	1.00	1.00	1.00	1.00	1.00	1.00	1.00	1.00	12.00
						COSTEO S/	13,321.00	13,321.00	13,321.00	13,321.00	13,321.00	13,321.00	13,321.00	13,321.00	13,321.00	13,321.00	13,321.00	13,325.00	159,856.00
AOI00140000005	ACTIVIDADES DE DESARROLLO DE COMPETENCIAS PARA LA GESTIÓN	220901 - TARAPOTO	ACCION	Muy Alta	2022	FISICO	1.00	0.00	0.00	1.00	0.00	0.00	0.00	1.00	0.00	0.00	0.00	1.00	4.00
						COSTEO S/	0.00	0.00	3,100.00	0.00	0.00	3,100.00	0.00	0.00	3,100.00	0.00	0.00	3,100.00	12,400.00
					2023	FISICO	1.00	0.00	0.00	1.00	0.00	0.00	0.00	1.00	0.00	0.00	0.00	1.00	4.00
						COSTEO S/	0.00	0.00	3,100.00	0.00	0.00	3,100.00	0.00	0.00	3,100.00	0.00	0.00	3,100.00	12,400.00
					2024	FISICO	1.00	0.00	0.00	1.00	0.00	0.00	0.00	1.00	0.00	0.00	0.00	1.00	4.00
						COSTEO S/	0.00	0.00	3,100.00	0.00	0.00	3,100.00	0.00	0.00	3,100.00	0.00	0.00	3,100.00	12,400.00

Documento Nro: 001-2021818368. Esta es una copia auténtica imprimible de un documento electrónico del GOBIERNO REGIONAL SAN MARTÍN, generado en concordancia por lo dispuesto en la ley 27269. Autenticidad e integridad pueden ser contrastada a través de la siguiente dirección web.
https://verificarfirma.regionsanmartin.gob.pe?codigo=e44290a7q89b7q434bqa947q72a55480913a&anex=312323

					2025	F'ISICO	1.00	0.00	0.00	1.00	0.00	0.00	0.00	1.00	0.00	0.00	0.00	1.00	4.00
						COSTEO S/	0.00	0.00	3,100.00	0.00	0.00	3,100.00	0.00	0.00	3,100.00	0.00	0.00	3,100.00	12,400.00

CENTRO DE COSTO: 404.02 - HOSPITAL II-2 TARAPOTO

OEI.04 - MEJORAR EL ACCESO A UNA CARTERA DE SERVICIOS DE SALUD ALINEADA A LAS NECESIDADES Y CARACTÍSTICAS SANITARIAS DE LA POBLACIÓN

AEI.04.01 - SERVICIOS DE SALUD CON CAPACIDAD RESOLUTIVA MEJORADA EN BENEFICIO DE LA POBLACIÓN

CODIGO	ACTIVIDAD OPERATIVA	UBIGEO	U.M.	PRIORIDAD	PERIODO MULTIANUAL	META	PROGRAMACION MENSUAL 01	02	03	04	05	06	07	08	09	10	11	12	TOTAL ANUAL
AOI00140000263	5005139 - ASISTENCIA TECNICA Y CAPACITACION	220901 - TARAPOTO	PERSONA	Muy Alta	2022	F'ISICO	4.00	4.00	4.00	4.00	4.00	4.00	4.00	4.00	4.00	4.00	4.00	4.00	48.00
						COSTEO S/	25,937.00	25,937.00	25,937.00	25,937.00	25,937.00	26,537.00	25,937.00	25,937.00	25,937.00	25,937.00	25,937.00	26,538.00	312,445.00
					2023	F'ISICO	4.00	4.00	4.00	4.00	4.00	4.00	4.00	4.00	4.00	4.00	4.00	4.00	48.00
						COSTEO S/	25,937.00	25,937.00	25,937.00	25,937.00	25,937.00	26,537.00	25,937.00	25,937.00	25,937.00	25,937.00	25,937.00	26,538.00	312,445.00
					2024	F'ISICO	4.00	4.00	4.00	4.00	4.00	4.00	4.00	4.00	4.00	4.00	4.00	4.00	48.00
						COSTEO S/	25,937.00	25,937.00	25,937.00	25,937.00	25,937.00	26,537.00	25,937.00	25,937.00	25,937.00	25,937.00	25,937.00	26,538.00	312,445.00
					2025	F'ISICO	4.00	4.00	4.00	4.00	4.00	4.00	4.00	4.00	4.00	4.00	4.00	4.00	48.00
						COSTEO S/	25,937.00	25,937.00	25,937.00	25,937.00	25,937.00	26,537.00	25,937.00	25,937.00	25,937.00	25,937.00	25,937.00	26,538.00	312,445.00
AOI00140000264	5005140 - COORDINACION Y SEGUIMIENTO DE LA REFERENCIA	220901 - TARAPOTO	ATENCION	Muy Alta	2022	F'ISICO	16.00	16.00	16.00	16.00	16.00	16.00	16.00	16.00	16.00	16.00	16.00	16.00	192.00
						COSTEO S/	32,075.00	32,075.00	32,075.00	32,075.00	32,075.00	32,675.00	32,075.00	32,075.00	32,075.00	32,075.00	32,075.00	32,686.00	386,111.00
					2023	F'ISICO	16.00	16.00	16.00	16.00	16.00	16.00	16.00	16.00	16.00	16.00	16.00	16.00	192.00
						COSTEO S/	32,075.00	32,075.00	32,075.00	32,075.00	32,075.00	32,675.00	32,075.00	32,075.00	32,075.00	32,075.00	32,075.00	32,686.00	386,111.00
					2024	F'ISICO	16.00	16.00	16.00	16.00	16.00	16.00	16.00	16.00	16.00	16.00	16.00	16.00	192.00
						COSTEO S/	32,075.00	32,075.00	32,075.00	32,075.00	32,075.00	32,675.00	32,075.00	32,075.00	32,075.00	32,075.00	32,075.00	32,686.00	386,111.00
					2025	F'ISICO	16.00	16.00	16.00	16.00	16.00	16.00	16.00	16.00	16.00	16.00	16.00	16.00	192.00
						COSTEO S/	32,075.00	32,075.00	32,075.00	32,075.00	32,075.00	32,675.00	32,075.00	32,075.00	32,075.00	32,075.00	32,075.00	32,686.00	386,111.00
AOI00140000265	5005901 - ATENCION DE TRIAJE	220901 - TARAPOTO	ATENCION	Muy Alta	2022	F'ISICO	2,280.00	2,280.00	2,280.00	2,280.00	2,280.00	2,280.00	2,280.00	2,280.00	2,280.00	2,280.00	2,280.00	2,280.00	27,360.00
						COSTEO S/	60,429.00	60,429.00	60,429.00	60,429.00	60,429.00	61,029.00	60,429.00	60,429.00	60,429.00	60,429.00	60,429.00	61,033.00	726,352.00
					2023	F'ISICO	2,280.00	2,280.00	2,280.00	2,280.00	2,280.00	2,280.00	2,280.00	2,280.00	2,280.00	2,280.00	2,280.00	2,280.00	27,360.00
						COSTEO S/	60,429.00	60,429.00	60,429.00	60,429.00	60,429.00	61,029.00	60,429.00	60,429.00	60,429.00	60,429.00	60,429.00	61,033.00	726,352.00
					2024	F'ISICO	2,280.00	2,280.00	2,280.00	2,280.00	2,280.00	2,280.00	2,280.00	2,280.00	2,280.00	2,280.00	2,280.00	2,280.00	27,360.00
						COSTEO S/	60,429.00	60,429.00	60,429.00	60,429.00	60,429.00	61,029.00	60,429.00	60,429.00	60,429.00	60,429.00	60,429.00	61,033.00	726,352.00
					2025	F'ISICO	2,280.00	2,280.00	2,280.00	2,280.00	2,280.00	2,280.00	2,280.00	2,280.00	2,280.00	2,280.00	2,280.00	2,280.00	27,360.00
						COSTEO S/	60,429.00	60,429.00	60,429.00	60,429.00	60,429.00	61,029.00	60,429.00	60,429.00	60,429.00	60,429.00	60,429.00	61,033.00	726,352.00
AOI00140000266	5005903 - ATENCION DE LA EMERGENCIA Y URGENCIA ESPECIALIZADA	220901 - TARAPOTO	ATENCION	Muy Alta	2022	F'ISICO	417.00	417.00	417.00	417.00	417.00	417.00	417.00	417.00	417.00	417.00	417.00	417.00	5,004.00
						COSTEO S/	14,583.00	14,583.00	14,583.00	14,583.00	14,583.00	15,183.00	14,583.00	14,583.00	14,583.00	14,583.00	14,583.00	15,183.00	176,196.00
					2023	F'ISICO	417.00	417.00	417.00	417.00	417.00	417.00	417.00	417.00	417.00	417.00	417.00	417.00	5,004.00
						COSTEO S/	14,583.00	14,583.00	14,583.00	14,583.00	14,583.00	15,183.00	14,583.00	14,583.00	14,583.00	14,583.00	14,583.00	15,183.00	176,196.00
					2024	F'ISICO	417.00	417.00	417.00	417.00	417.00	417.00	417.00	417.00	417.00	417.00	417.00	417.00	5,004.00
						COSTEO S/	14,583.00	14,583.00	14,583.00	14,583.00	14,583.00	15,183.00	14,583.00	14,583.00	14,583.00	14,583.00	14,583.00	15,183.00	176,196.00
					2025	F'ISICO	417.00	417.00	417.00	417.00	417.00	417.00	417.00	417.00	417.00	417.00	417.00	417.00	5,004.00
						COSTEO S/	14,583.00	14,583.00	14,583.00	14,583.00	14,583.00	15,183.00	14,583.00	14,583.00	14,583.00	14,583.00	14,583.00	15,183.00	176,196.00
AOI00140000267	5005904 - ATENCION DE LA EMERGENCIA DE CUIDADOS INTENSIVOS	220901 - TARAPOTO	ATENCION	Muy Alta	2022	F'ISICO	5.00	5.00	5.00	5.00	5.00	5.00	5.00	5.00	5.00	5.00	5.00	5.00	60.00
						COSTEO S/	106,335.00	106,335.00	106,335.00	106,335.00	106,335.00	106,935.00	106,335.00	106,335.00	106,335.00	106,335.00	106,335.00	106,936.00	1,277,221.00
					2023	F'ISICO	5.00	5.00	5.00	5.00	5.00	5.00	5.00	5.00	5.00	5.00	5.00	5.00	60.00
						COSTEO S/	106,335.00	106,335.00	106,335.00	106,335.00	106,335.00	106,935.00	106,335.00	106,335.00	106,335.00	106,335.00	106,335.00	106,936.00	1,277,221.00
					2024	F'ISICO	5.00	5.00	5.00	5.00	5.00	5.00	5.00	5.00	5.00	5.00	5.00	5.00	60.00
						COSTEO S/	106,335.00	106,335.00	106,335.00	106,335.00	106,335.00	106,935.00	106,335.00	106,335.00	106,335.00	106,335.00	106,335.00	106,936.00	1,277,221.00
					2025	F'ISICO	5.00	5.00	5.00	5.00	5.00	5.00	5.00	5.00	5.00	5.00	5.00	5.00	60.00
						COSTEO S/	106,335.00	106,335.00	106,335.00	106,335.00	106,335.00	106,935.00	106,335.00	106,335.00	106,335.00	106,335.00	106,335.00	106,936.00	1,277,221.00
AOI00140000268	5005905 - ATENCION DE LA EMERGENCIA QUIRURGICA	220901 - TARAPOTO	ATENCION	Muy Alta	2022	F'ISICO	178.00	178.00	178.00	178.00	178.00	178.00	178.00	178.00	178.00	178.00	178.00	178.00	2,136.00
						COSTEO S/	14,162.00	14,162.00	14,162.00	14,162.00	14,162.00	14,162.00	14,762.00	14,162.00	14,162.00	14,162.00	14,162.00	14,770.00	171,152.00
					2023	F'ISICO	178.00	178.00	178.00	178.00	178.00	178.00	178.00	178.00	178.00	178.00	178.00	178.00	2,136.00
						COSTEO S/	14,162.00	14,162.00	14,162.00	14,162.00	14,162.00	14,162.00	14,762.00	14,162.00	14,162.00	14,162.00	14,162.00	14,770.00	171,152.00
					2024	F'ISICO	178.00	178.00	178.00	178.00	178.00	178.00	178.00	178.00	178.00	178.00	178.00	178.00	2,136.00
						COSTEO S/	14,162.00	14,162.00	14,162.00	14,162.00	14,162.00	14,162.00	14,762.00	14,162.00	14,162.00	14,162.00	14,162.00	14,770.00	171,152.00
					2025	F'ISICO	178.00	178.00	178.00	178.00	178.00	178.00	178.00	178.00	178.00	178.00	178.00	178.00	2,136.00
						COSTEO S/	14,162.00	14,162.00	14,162.00	14,162.00	14,162.00	14,162.00	14,762.00	14,162.00	14,162.00	14,162.00	14,162.00	14,770.00	171,152.00
AOI00140000269	5005899 - SERVICIO DE TRANSPORTE ASISTIDO DE LA EMERGENCIA AEREA	220901 - TARAPOTO	ATENCION	Muy Alta	2022	F'ISICO	5.00	5.00	5.00	5.00	5.00	5.00	5.00	5.00	5.00	5.00	5.00	5.00	60.00
						COSTEO S/	0.00	0.00	0.00	0.00	0.00	0.00	0.00	0.00	0.00	0.00	0.00	0.00	0.00
					2023	F'ISICO	5.00	5.00	5.00	5.00	5.00	5.00	5.00	5.00	5.00	5.00	5.00	5.00	60.00
						COSTEO S/	0.00	0.00	0.00	0.00	0.00	0.00	0.00	0.00	0.00	0.00	0.00	0.00	0.00
					2024	F'ISICO	5.00	5.00	5.00	5.00	5.00	5.00	5.00	5.00	5.00	5.00	5.00	5.00	60.00
						COSTEO S/	0.00	0.00	0.00	0.00	0.00	0.00	0.00	0.00	0.00	0.00	0.00	0.00	0.00
					2025	F'ISICO	5.00	5.00	5.00	5.00	5.00	5.00	5.00	5.00	5.00	5.00	5.00	5.00	60.00
						COSTEO S/	0.00	0.00	0.00	0.00	0.00	0.00	0.00	0.00	0.00	0.00	0.00	0.00	0.00
AOI00140000270	5005906 - SERVICIO DE TRANSPORTE ASISTIDO DE LA EMERGENCIA TERRESTRE	220901 - TARAPOTO	ATENCION	Muy Alta	2022	F'ISICO	17.00	17.00	17.00	17.00	17.00	17.00	17.00	17.00	17.00	17.00	17.00	17.00	204.00
						COSTEO S/	27,543.00	27,543.00	27,543.00	27,543.00	27,543.00	28,148.00	27,543.00	27,543.00	27,543.00	27,543.00	27,543.00	28,160.00	331,738.00
					2023	F'ISICO	17.00	17.00	17.00	17.00	17.00	17.00	17.00	17.00	17.00	17.00	17.00	17.00	204.00
						COSTEO S/	27,543.00	27,543.00	27,543.00	27,543.00	27,543.00	28,148.00	27,543.00	27,543.00	27,543.00	27,543.00	27,543.00	28,160.00	331,738.00
					2024	F'ISICO	17.00	17.00	17.00	17.00	17.00	17.00	17.00	17.00	17.00	17.00	17.00	17.00	204.00
						COSTEO S/	27,543.00	27,543.00	27,543.00	27,543.00	27,543.00	28,148.00	27,543.00	27,543.00	27,543.00	27,543.00	27,543.00	28,160.00	331,738.00
					2025	F'ISICO	17.00	17.00	17.00	17.00	17.00	17.00	17.00	17.00	17.00	17.00	17.00	17.00	204.00
						COSTEO S/	27,543.00	27,543.00	27,543.00	27,543.00	27,543.00	28,148.00	27,543.00	27,543.00	27,543.00	27,543.00	27,543.00	28,160.00	331,738.00
AOI00140000272	0515001 - LESIONES MEDULARES	220901 - TARAPOTO	PERSONA ATENDIDA	Muy Alta	2022	F'ISICO	58.00	58.00	58.00	58.00	58.00	58.00	58.00	58.00	58.00	58.00	58.00	58.00	696.00
						COSTEO S/	15,424.00	15,424.00	15,424.00	15,424.00	15,424.00	16,024.00	15,424.00	15,424.00	15,424.00	15,424.00	15,424.00	16,034.00	186,298.00
					2023	F'ISICO	58.00	58.00	58.00	58.00	58.00	58.00	58.00	58.00	58.00	58.00	58.00	58.00	696.00
						COSTEO S/	15,424.00	15,424.00	15,424.00	15,424.00	15,424.00	16,024.00	15,424.00	15,424.00	15,424.00	15,424.00	15,424.00	16,034.00	186,298.00
					2024	F'ISICO	58.00	58.00	58.00	58.00	58.00	58.00	58.00	58.00	58.00	58.00	58.00	58.00	696.00
						COSTEO S/	15,424.00	15,424.00	15,424.00	15,424.00	15,424.00	16,024.00	15,424.00	15,424.00	15,424.00	15,424.00	15,424.00	16,034.00	186,298.00

Documento Nro: 001-2021818368. Esta es una copia auténtica imprimible de un documento electrónico del GOBIERNO REGIONAL SAN MARTIN, generado en concordancia por lo dispuesto en la ley 27269. Autenticidad e integridad pueden ser contrastadas a través de la siguiente dirección web.

https://verificarfirma.regionsanmartin.gob.pe?codigo=e44290a7q89b7q434bqa947q72a55480913a&anex=312323

				2025	FISICO	58.00	58.00	58.00	58.00	58.00	58.00	58.00	58.00	58.00	58.00	58.00	58.00	696.00
					COSTEO S/	15,424.00	15,424.00	15,424.00	15,424.00	15,424.00	16,024.00	15,424.00	15,424.00	15,424.00	15,424.00	15,424.00	16,034.00	186,298.00
AOI00140000273	0515002 - AMPUTADOS DE MIEMBRO INFERIOR	220901 - TARAPOTO	PERSONA ATENDIDA	Muy Alta	2022	FISICO	2.00	2.00	2.00	2.00	2.00	2.00	2.00	2.00	2.00	2.00	2.00	2.00	24.00
						COSTEO S/	799.00	799.00	799.00	799.00	799.00	799.00	799.00	799.00	799.00	799.00	799.00	801.00	9,590.00
					2023	FISICO	2.00	2.00	2.00	2.00	2.00	2.00	2.00	2.00	2.00	2.00	2.00	2.00	24.00
						COSTEO S/	799.00	799.00	799.00	799.00	799.00	799.00	799.00	799.00	799.00	799.00	799.00	801.00	9,590.00
					2024	FISICO	2.00	2.00	2.00	2.00	2.00	2.00	2.00	2.00	2.00	2.00	2.00	2.00	24.00
						COSTEO S/	799.00	799.00	799.00	799.00	799.00	799.00	799.00	799.00	799.00	799.00	799.00	801.00	9,590.00
					2025	FISICO	2.00	2.00	2.00	2.00	2.00	2.00	2.00	2.00	2.00	2.00	2.00	2.00	24.00
						COSTEO S/	799.00	799.00	799.00	799.00	799.00	799.00	799.00	799.00	799.00	799.00	799.00	801.00	9,590.00
AOI00140000274	0515003 - AMPUTADOS DE MIEMBRO SUPERIOR	220901 - TARAPOTO	PERSONA ATENDIDA	Muy Alta	2022	FISICO	1.00	1.00	1.00	1.00	1.00	1.00	1.00	1.00	1.00	1.00	1.00	1.00	12.00
						COSTEO S/	799.00	799.00	799.00	799.00	799.00	799.00	799.00	799.00	799.00	799.00	799.00	801.00	9,590.00
					2023	FISICO	1.00	1.00	1.00	1.00	1.00	1.00	1.00	1.00	1.00	1.00	1.00	1.00	12.00
						COSTEO S/	799.00	799.00	799.00	799.00	799.00	799.00	799.00	799.00	799.00	799.00	799.00	801.00	9,590.00
					2024	FISICO	1.00	1.00	1.00	1.00	1.00	1.00	1.00	1.00	1.00	1.00	1.00	1.00	12.00
						COSTEO S/	799.00	799.00	799.00	799.00	799.00	799.00	799.00	799.00	799.00	799.00	799.00	801.00	9,590.00
					2025	FISICO	1.00	1.00	1.00	1.00	1.00	1.00	1.00	1.00	1.00	1.00	1.00	1.00	12.00
						COSTEO S/	799.00	799.00	799.00	799.00	799.00	799.00	799.00	799.00	799.00	799.00	799.00	801.00	9,590.00
AOI00140000275	0515004 - ENFERMEDAD MUSCULAR Y UNION MIONEURAL	220901 - TARAPOTO	PERSONA ATENDIDA	Muy Alta	2022	FISICO	100.00	100.00	100.00	100.00	100.00	100.00	100.00	100.00	100.00	100.00	100.00	100.00	1,200.00
						COSTEO S/	799.00	799.00	799.00	799.00	799.00	799.00	799.00	799.00	799.00	799.00	799.00	801.00	9,590.00
					2023	FISICO	100.00	100.00	100.00	100.00	100.00	100.00	100.00	100.00	100.00	100.00	100.00	100.00	1,200.00
						COSTEO S/	799.00	799.00	799.00	799.00	799.00	799.00	799.00	799.00	799.00	799.00	799.00	801.00	9,590.00
					2024	FISICO	100.00	100.00	100.00	100.00	100.00	100.00	100.00	100.00	100.00	100.00	100.00	100.00	1,200.00
						COSTEO S/	799.00	799.00	799.00	799.00	799.00	799.00	799.00	799.00	799.00	799.00	799.00	801.00	9,590.00
					2025	FISICO	100.00	100.00	100.00	100.00	100.00	100.00	100.00	100.00	100.00	100.00	100.00	100.00	1,200.00
						COSTEO S/	799.00	799.00	799.00	799.00	799.00	799.00	799.00	799.00	799.00	799.00	799.00	801.00	9,590.00
AOI00140000276	0515005 - LESIONES DEL NERVIO PERIFERICO	220901 - TARAPOTO	PERSONA ATENDIDA	Muy Alta	2022	FISICO	100.00	100.00	100.00	100.00	100.00	100.00	100.00	100.00	100.00	100.00	100.00	100.00	1,200.00
						COSTEO S/	799.00	799.00	799.00	799.00	799.00	799.00	799.00	799.00	799.00	799.00	799.00	801.00	9,590.00
					2023	FISICO	100.00	100.00	100.00	100.00	100.00	100.00	100.00	100.00	100.00	100.00	100.00	100.00	1,200.00
						COSTEO S/	799.00	799.00	799.00	799.00	799.00	799.00	799.00	799.00	799.00	799.00	799.00	801.00	9,590.00
					2024	FISICO	100.00	100.00	100.00	100.00	100.00	100.00	100.00	100.00	100.00	100.00	100.00	100.00	1,200.00
						COSTEO S/	799.00	799.00	799.00	799.00	799.00	799.00	799.00	799.00	799.00	799.00	799.00	801.00	9,590.00
					2025	FISICO	100.00	100.00	100.00	100.00	100.00	100.00	100.00	100.00	100.00	100.00	100.00	100.00	1,200.00
						COSTEO S/	799.00	799.00	799.00	799.00	799.00	799.00	799.00	799.00	799.00	799.00	799.00	801.00	9,590.00
AOI00140000277	0515006 - TRANSTORNOS DEL DESARROLLO DE LA FUNCION MOTRIZ	220901 - TARAPOTO	PERSONA ATENDIDA	Muy Alta	2022	FISICO	150.00	150.00	150.00	150.00	150.00	150.00	150.00	150.00	150.00	150.00	150.00	150.00	1,800.00
						COSTEO S/	799.00	799.00	799.00	799.00	799.00	799.00	799.00	799.00	799.00	799.00	799.00	801.00	9,590.00
					2023	FISICO	150.00	150.00	150.00	150.00	150.00	150.00	150.00	150.00	150.00	150.00	150.00	150.00	1,800.00
						COSTEO S/	799.00	799.00	799.00	799.00	799.00	799.00	799.00	799.00	799.00	799.00	799.00	801.00	9,590.00
					2024	FISICO	150.00	150.00	150.00	150.00	150.00	150.00	150.00	150.00	150.00	150.00	150.00	150.00	1,800.00
						COSTEO S/	799.00	799.00	799.00	799.00	799.00	799.00	799.00	799.00	799.00	799.00	799.00	801.00	9,590.00
					2025	FISICO	150.00	150.00	150.00	150.00	150.00	150.00	150.00	150.00	150.00	150.00	150.00	150.00	1,800.00
						COSTEO S/	799.00	799.00	799.00	799.00	799.00	799.00	799.00	799.00	799.00	799.00	799.00	801.00	9,590.00
AOI00140000278	0515007 - ENFERMEDAD ARTICULAR DEGENERATIVA	220901 - TARAPOTO	PERSONA ATENDIDA	Muy Alta	2022	FISICO	300.00	300.00	300.00	300.00	300.00	300.00	300.00	300.00	300.00	300.00	300.00	300.00	3,600.00
						COSTEO S/	799.00	799.00	799.00	799.00	799.00	799.00	799.00	799.00	799.00	799.00	799.00	801.00	9,590.00
					2023	FISICO	300.00	300.00	300.00	300.00	300.00	300.00	300.00	300.00	300.00	300.00	300.00	300.00	3,600.00
						COSTEO S/	799.00	799.00	799.00	799.00	799.00	799.00	799.00	799.00	799.00	799.00	799.00	801.00	9,590.00
					2024	FISICO	300.00	300.00	300.00	300.00	300.00	300.00	300.00	300.00	300.00	300.00	300.00	300.00	3,600.00
						COSTEO S/	799.00	799.00	799.00	799.00	799.00	799.00	799.00	799.00	799.00	799.00	799.00	801.00	9,590.00
					2025	FISICO	300.00	300.00	300.00	300.00	300.00	300.00	300.00	300.00	300.00	300.00	300.00	300.00	3,600.00
						COSTEO S/	799.00	799.00	799.00	799.00	799.00	799.00	799.00	799.00	799.00	799.00	799.00	801.00	9,590.00
AOI00140000279	0515008 - ENFERMEDAD CEREBRO VASCULAR	220901 - TARAPOTO	PERSONA ATENDIDA	Muy Alta	2022	FISICO	150.00	150.00	150.00	150.00	150.00	150.00	150.00	150.00	150.00	150.00	150.00	150.00	1,800.00
						COSTEO S/	799.00	799.00	799.00	799.00	799.00	799.00	799.00	799.00	799.00	799.00	799.00	801.00	9,590.00
					2023	FISICO	150.00	150.00	150.00	150.00	150.00	150.00	150.00	150.00	150.00	150.00	150.00	150.00	1,800.00
						COSTEO S/	799.00	799.00	799.00	799.00	799.00	799.00	799.00	799.00	799.00	799.00	799.00	801.00	9,590.00
					2024	FISICO	150.00	150.00	150.00	150.00	150.00	150.00	150.00	150.00	150.00	150.00	150.00	150.00	1,800.00
						COSTEO S/	799.00	799.00	799.00	799.00	799.00	799.00	799.00	799.00	799.00	799.00	799.00	801.00	9,590.00
					2025	FISICO	150.00	150.00	150.00	150.00	150.00	150.00	150.00	150.00	150.00	150.00	150.00	150.00	1,800.00
						COSTEO S/	799.00	799.00	799.00	799.00	799.00	799.00	799.00	799.00	799.00	799.00	799.00	801.00	9,590.00
AOI00140000280	0515009 - ENCEFALOPATIA INFANTIL	220901 - TARAPOTO	PERSONA ATENDIDA	Muy Alta	2022	FISICO	100.00	100.00	100.00	100.00	100.00	100.00	100.00	100.00	100.00	100.00	100.00	100.00	1,200.00
						COSTEO S/	799.00	799.00	799.00	799.00	799.00	799.00	799.00	799.00	799.00	799.00	799.00	801.00	9,590.00
					2023	FISICO	100.00	100.00	100.00	100.00	100.00	100.00	100.00	100.00	100.00	100.00	100.00	100.00	1,200.00
						COSTEO S/	799.00	799.00	799.00	799.00	799.00	799.00	799.00	799.00	799.00	799.00	799.00	801.00	9,590.00
					2024	FISICO	100.00	100.00	100.00	100.00	100.00	100.00	100.00	100.00	100.00	100.00	100.00	100.00	1,200.00
						COSTEO S/	799.00	799.00	799.00	799.00	799.00	799.00	799.00	799.00	799.00	799.00	799.00	801.00	9,590.00
					2025	FISICO	100.00	100.00	100.00	100.00	100.00	100.00	100.00	100.00	100.00	100.00	100.00	100.00	1,200.00
						COSTEO S/	799.00	799.00	799.00	799.00	799.00	799.00	799.00	799.00	799.00	799.00	799.00	801.00	9,590.00
AOI00140000281	0515010 - ENFERMEDAD DE PARKINSON	220901 - TARAPOTO	PERSONA ATENDIDA	Muy Alta	2022	FISICO	5.00	5.00	5.00	5.00	5.00	5.00	5.00	5.00	5.00	5.00	5.00	5.00	60.00
						COSTEO S/	799.00	799.00	799.00	799.00	799.00	799.00	799.00	799.00	799.00	799.00	799.00	801.00	9,590.00
					2023	FISICO	5.00	5.00	5.00	5.00	5.00	5.00	5.00	5.00	5.00	5.00	5.00	5.00	60.00
						COSTEO S/	799.00	799.00	799.00	799.00	799.00	799.00	799.00	799.00	799.00	799.00	799.00	801.00	9,590.00
					2024	FISICO	5.00	5.00	5.00	5.00	5.00	5.00	5.00	5.00	5.00	5.00	5.00	5.00	60.00
						COSTEO S/	799.00	799.00	799.00	799.00	799.00	799.00	799.00	799.00	799.00	799.00	799.00	801.00	9,590.00
					2025	FISICO	5.00	5.00	5.00	5.00	5.00	5.00	5.00	5.00	5.00	5.00	5.00	5.00	60.00
						COSTEO S/	799.00	799.00	799.00	799.00	799.00	799.00	799.00	799.00	799.00	799.00	799.00	801.00	9,590.00
I5011 - SINDROME DE DOWN		220901 - TARAPOTO	PERSONA ATENDIDA	Muy Alta	2022	FISICO	5.00	5.00	5.00	5.00	5.00	5.00	5.00	5.00	5.00	5.00	5.00	5.00	60.00
						COSTEO	799.00	799.00	799.00	799.00	799.00	799.00	799.00	799.00	799.00	799.00	799.00	801.00	9,590.00

Documento Nro: 001-2021818368. Esta es una copia auténtica imprimible de un documento electrónico del GOBIERNO REGIONAL SAN MARTÍN, generado en concordancia por lo dispuesto en la ley 27269. Autenticidad e integridad pueden ser contrastada a través de la siguiente dirección web.

https://verificarfirma.regionsanmartin.gob.pe?codigo=e44290a7q89b7q434bqa947q72a55480913a&anex=312323

					S/														
				2023	FISICO	5.00	5.00	5.00	5.00	5.00	5.00	5.00	5.00	5.00	5.00	5.00	5.00	60.00
					COSTEO S/	799.00	799.00	799.00	799.00	799.00	799.00	799.00	799.00	799.00	799.00	799.00	801.00	9,590.00
				2024	FISICO	5.00	5.00	5.00	5.00	5.00	5.00	5.00	5.00	5.00	5.00	5.00	5.00	60.00
					COSTEO S/	799.00	799.00	799.00	799.00	799.00	799.00	799.00	799.00	799.00	799.00	799.00	801.00	9,590.00
				2025	FISICO	5.00	5.00	5.00	5.00	5.00	5.00	5.00	5.00	5.00	5.00	5.00	5.00	60.00
					COSTEO S/	799.00	799.00	799.00	799.00	799.00	799.00	799.00	799.00	799.00	799.00	799.00	801.00	9,590.00
AOI00140000283	0515012 - TRANSTORNOS POSTULARES	220901 - TARAPOTO	PERSONA ATENDIDA	Muy Alta	2022	FISICO	70.00	70.00	70.00	70.00	70.00	70.00	70.00	70.00	70.00	70.00	70.00	70.00	840.00
					COSTEO S/	799.00	799.00	799.00	799.00	799.00	799.00	799.00	799.00	799.00	799.00	799.00	801.00	9,590.00
				2023	FISICO	70.00	70.00	70.00	70.00	70.00	70.00	70.00	70.00	70.00	70.00	70.00	70.00	840.00
					COSTEO S/	799.00	799.00	799.00	799.00	799.00	799.00	799.00	799.00	799.00	799.00	799.00	801.00	9,590.00
				2024	FISICO	70.00	70.00	70.00	70.00	70.00	70.00	70.00	70.00	70.00	70.00	70.00	70.00	840.00
					COSTEO S/	799.00	799.00	799.00	799.00	799.00	799.00	799.00	799.00	799.00	799.00	799.00	801.00	9,590.00
				2025	FISICO	70.00	70.00	70.00	70.00	70.00	70.00	70.00	70.00	70.00	70.00	70.00	70.00	840.00
					COSTEO S/	799.00	799.00	799.00	799.00	799.00	799.00	799.00	799.00	799.00	799.00	799.00	801.00	9,590.00
AOI00140000284	0515101 - HIPOACUSIA Y/O SORDERA	220901 - TARAPOTO	PERSONA ATENDIDA	Muy Alta	2022	FISICO	5.00	5.00	5.00	5.00	5.00	5.00	5.00	5.00	5.00	5.00	5.00	5.00	60.00
					COSTEO S/	3.80	0.00	0.00	0.00	0.00	0.00	0.00	0.00	0.00	0.00	0.00	0.00	3.80
				2023	FISICO	5.00	5.00	5.00	5.00	5.00	5.00	5.00	5.00	5.00	5.00	5.00	5.00	60.00
					COSTEO S/	11,631.00	11,631.00	11,631.00	11,631.00	11,631.00	11,631.00	11,631.00	11,631.00	11,631.00	11,631.00	11,631.00	11,635.00	139,576.00
				2024	FISICO	5.00	5.00	5.00	5.00	5.00	5.00	5.00	5.00	5.00	5.00	5.00	5.00	60.00
					COSTEO S/	11,631.00	11,631.00	11,631.00	11,631.00	11,631.00	11,631.00	11,631.00	11,631.00	11,631.00	11,631.00	11,631.00	11,635.00	139,576.00
				2025	FISICO	5.00	5.00	5.00	5.00	5.00	5.00	5.00	5.00	5.00	5.00	5.00	5.00	60.00
					COSTEO S/	11,631.00	11,631.00	11,631.00	11,631.00	11,631.00	11,631.00	11,631.00	11,631.00	11,631.00	11,631.00	11,631.00	11,635.00	139,576.00
AOI00140000285	0515102 - BAJA VISION Y/O CEGUERA	220901 - TARAPOTO	PERSONA ATENDIDA	Muy Alta	2022	FISICO	1.00	0.00	1.00	0.00	1.00	0.00	1.00	0.00	1.00	0.00	1.00	0.00	6.00
					COSTEO S/	11,631.00	11,631.00	11,631.00	11,631.00	11,631.00	11,631.00	11,631.00	11,631.00	11,631.00	11,631.00	11,631.00	11,635.00	139,576.00
				2023	FISICO	1.00	0.00	1.00	0.00	1.00	0.00	1.00	0.00	1.00	0.00	1.00	0.00	6.00
					COSTEO S/	11,631.00	11,631.00	11,631.00	11,631.00	11,631.00	11,631.00	11,631.00	11,631.00	11,631.00	11,631.00	11,631.00	11,635.00	139,576.00
				2024	FISICO	1.00	0.00	1.00	0.00	1.00	0.00	1.00	0.00	1.00	0.00	1.00	0.00	6.00
					COSTEO S/	11,631.00	11,631.00	11,631.00	11,631.00	11,631.00	11,631.00	11,631.00	11,631.00	11,631.00	11,631.00	11,631.00	11,635.00	139,576.00
				2025	FISICO	1.00	0.00	1.00	0.00	1.00	0.00	1.00	0.00	1.00	0.00	1.00	0.00	6.00
					COSTEO S/	11,631.00	11,631.00	11,631.00	11,631.00	11,631.00	11,631.00	11,631.00	11,631.00	11,631.00	11,631.00	11,631.00	11,635.00	139,576.00
AOI00140000286	0515103 - SORDOMUDEZ	220901 - TARAPOTO	PERSONA ATENDIDA	Muy Alta	2022	FISICO	0.00	1.00	0.00	0.00	1.00	0.00	0.00	1.00	0.00	0.00	1.00	0.00	4.00
					COSTEO S/	11,631.00	11,631.00	11,631.00	11,631.00	11,631.00	11,631.00	11,631.00	11,631.00	11,631.00	11,631.00	11,631.00	11,635.00	139,576.00
				2023	FISICO	0.00	1.00	0.00	0.00	1.00	0.00	0.00	1.00	0.00	0.00	1.00	0.00	4.00
					COSTEO S/	11,631.00	11,631.00	11,631.00	11,631.00	11,631.00	11,631.00	11,631.00	11,631.00	11,631.00	11,631.00	11,631.00	11,635.00	139,576.00
				2024	FISICO	0.00	1.00	0.00	0.00	1.00	0.00	0.00	1.00	0.00	0.00	1.00	0.00	4.00
					COSTEO S/	11,631.00	11,631.00	11,631.00	11,631.00	11,631.00	11,631.00	11,631.00	11,631.00	11,631.00	11,631.00	11,631.00	11,635.00	139,576.00
				2025	FISICO	0.00	1.00	0.00	0.00	1.00	0.00	0.00	1.00	0.00	0.00	1.00	0.00	4.00
					COSTEO S/	11,631.00	11,631.00	11,631.00	11,631.00	11,631.00	11,631.00	11,631.00	11,631.00	11,631.00	11,631.00	11,631.00	11,635.00	139,576.00
AOI00140000287	0515104 - PARALISIS CEREBRAL INFANTIL	220901 - TARAPOTO	PERSONA ATENDIDA	Muy Alta	2022	FISICO	250.00	250.00	250.00	250.00	250.00	250.00	250.00	250.00	250.00	250.00	250.00	250.00	3,000.00
					COSTEO S/	35,580.00	0.00	0.00	0.00	0.00	0.00	0.00	0.00	0.00	0.00	0.00	0.00	35,580.00
				2023	FISICO	250.00	250.00	250.00	250.00	250.00	250.00	250.00	250.00	250.00	250.00	250.00	250.00	3,000.00
					COSTEO S/	11,631.00	11,631.00	11,631.00	11,631.00	11,631.00	11,631.00	11,631.00	11,631.00	11,631.00	11,631.00	11,631.00	11,635.00	139,576.00
				2024	FISICO	250.00	250.00	250.00	250.00	250.00	250.00	250.00	250.00	250.00	250.00	250.00	250.00	3,000.00
					COSTEO S/	11,631.00	11,631.00	11,631.00	11,631.00	11,631.00	11,631.00	11,631.00	11,631.00	11,631.00	11,631.00	11,631.00	11,635.00	139,576.00
				2025	FISICO	250.00	250.00	250.00	250.00	250.00	250.00	250.00	250.00	250.00	250.00	250.00	250.00	3,000.00
					COSTEO S/	11,631.00	11,631.00	11,631.00	11,631.00	11,631.00	11,631.00	11,631.00	11,631.00	11,631.00	11,631.00	11,631.00	11,635.00	139,576.00
AOI00140000288	0515105 - ENFERMEDAD CEREBRO VASCULARES	220901 - TARAPOTO	PERSONA ATENDIDA	Muy Alta	2022	FISICO	50.00	50.00	50.00	50.00	50.00	50.00	50.00	50.00	50.00	50.00	50.00	50.00	600.00
					COSTEO S/	1,203,822.00	0.00	0.00	0.00	0.00	0.00	0.00	0.00	0.00	0.00	0.00	0.00	1,203,822.00
				2023	FISICO	50.00	50.00	50.00	50.00	50.00	50.00	50.00	50.00	50.00	50.00	50.00	50.00	600.00
					COSTEO S/	11,631.00	11,631.00	11,631.00	11,631.00	11,631.00	11,631.00	11,631.00	11,631.00	11,631.00	11,631.00	11,631.00	11,635.00	139,576.00
				2024	FISICO	50.00	50.00	50.00	50.00	50.00	50.00	50.00	50.00	50.00	50.00	50.00	50.00	600.00
					COSTEO S/	11,631.00	11,631.00	11,631.00	11,631.00	11,631.00	11,631.00	11,631.00	11,631.00	11,631.00	11,631.00	11,631.00	11,635.00	139,576.00
				2025	FISICO	50.00	50.00	50.00	50.00	50.00	50.00	50.00	50.00	50.00	50.00	50.00	50.00	600.00
					COSTEO S/	11,631.00	11,631.00	11,631.00	11,631.00	11,631.00	11,631.00	11,631.00	11,631.00	11,631.00	11,631.00	11,631.00	11,635.00	139,576.00
AOI00140000289	0515201 - TRANSTORNOS DE APRENDIZAJE	220901 - TARAPOTO	PERSONA ATENDIDA	Muy Alta	2022	FISICO	80.00	80.00	80.00	80.00	80.00	80.00	80.00	80.00	80.00	80.00	80.00	80.00	960.00
					COSTEO S/	1,187.00	0.00	0.00	0.00	0.00	0.00	0.00	0.00	0.00	0.00	0.00	1,188.00	2,375.00
				2023	FISICO	80.00	80.00	80.00	80.00	80.00	80.00	80.00	80.00	80.00	80.00	80.00	80.00	960.00
					COSTEO S/	1,187.00	0.00	0.00	0.00	0.00	0.00	0.00	0.00	0.00	0.00	0.00	1,188.00	2,375.00
				2024	FISICO	80.00	80.00	80.00	80.00	80.00	80.00	80.00	80.00	80.00	80.00	80.00	80.00	960.00
					COSTEO S/	1,187.00	0.00	0.00	0.00	0.00	0.00	0.00	0.00	0.00	0.00	0.00	1,188.00	2,375.00
				2025	FISICO	80.00	80.00	80.00	80.00	80.00	80.00	80.00	80.00	80.00	80.00	80.00	80.00	960.00
					COSTEO S/	1,187.00	0.00	0.00	0.00	0.00	0.00	0.00	0.00	0.00	0.00	0.00	1,188.00	2,375.00
AOI00140000290	0515202 - RETRASO MENTAL: LEVE, MODERADO, SEVERO	220901 - TARAPOTO	PERSONA ATENDIDA	Muy Alta	2022	FISICO	50.00	50.00	50.00	50.00	50.00	50.00	50.00	50.00	50.00	50.00	50.00	50.00	600.00
					COSTEO S/	0.00	0.00	0.00	0.00	0.00	1,187.00	0.00	0.00	0.00	0.00	0.00	1,188.00	2,375.00
				2023	FISICO	50.00	50.00	50.00	50.00	50.00	50.00	50.00	50.00	50.00	50.00	50.00	50.00	600.00
					COSTEO S/	0.00	0.00	0.00	0.00	0.00	1,187.00	0.00	0.00	0.00	0.00	0.00	1,188.00	2,375.00
				2024	FISICO	50.00	50.00	50.00	50.00	50.00	50.00	50.00	50.00	50.00	50.00	50.00	50.00	600.00
					COSTEO S/	0.00	0.00	0.00	0.00	0.00	1,187.00	0.00	0.00	0.00	0.00	0.00	1,188.00	2,375.00
				2025	FISICO	50.00	50.00	50.00	50.00	50.00	50.00	50.00	50.00	50.00	50.00	50.00	50.00	600.00
					COSTEO S/	0.00	0.00	0.00	0.00	0.00	1,187.00	0.00	0.00	0.00	0.00	0.00	1,188.00	2,375.00
AOI00140000291	0515203 - TRANSTORNOS DEL ESPECTRO AUTISTA	220901 - TARAPOTO	PERSONA ATENDIDA	Muy Alta	2022	FISICO	40.00	40.00	40.00	40.00	40.00	40.00	40.00	40.00	40.00	40.00	40.00	40.00	480.00
					COSTEO S/	0.00	0.00	0.00	0.00	0.00	1,187.00	0.00	0.00	0.00	0.00	0.00	1,188.00	2,375.00
				2023	FISICO	40.00	40.00	40.00	40.00	40.00	40.00	40.00	40.00	40.00	40.00	40.00	40.00	480.00
					COSTEO S/	0.00	0.00	0.00	0.00	0.00	1,187.00	0.00	0.00	0.00	0.00	0.00	1,188.00	2,375.00
				2024	FISICO	40.00	40.00	40.00	40.00	40.00	40.00	40.00	40.00	40.00	40.00	40.00	40.00	480.00
					COSTEO S/	0.00	0.00	0.00	0.00	0.00	1,187.00	0.00	0.00	0.00	0.00	0.00	1,188.00	2,375.00

Documento Nro: 001-2021818368. Esta es una copia auténtica imprimible de un documento electrónico del GOBIERNO REGIONAL SAN MARTÍN, generado en concordancia por lo dispuesto en la ley 27269. Autenticidad e integridad pueden ser contrastada a través de la siguiente dirección web.

https://verificarfirma.regionsanmartin.gob.pe?codigo=e44290a7q89b7q434bqa947q72a55480913a&anex=312323

				2025	F'ISICO	40.00	40.00	40.00	40.00	40.00	40.00	40.00	40.00	40.00	40.00	40.00	40.00	480.00
					COSTEO S/	0.00	0.00	0.00	0.00	0.00	1,187.00	0.00	0.00	0.00	0.00	0.00	1,188.00	2,375.00
AOI00140000292	0515204 - OTROS TRANSTORNOS DE SALUD MENTAL	220901 - TARAPOTO	PERSONA ATENDIDA	Muy Alta	2022	F'ISICO	5.00	5.00	5.00	5.00	5.00	5.00	5.00	5.00	5.00	5.00	5.00	5.00	60.00
						COSTEO S/	0.00	0.00	0.00	0.00	0.00	1,187.00	0.00	0.00	0.00	0.00	0.00	1,188.00	2,375.00
					2023	F'ISICO	5.00	5.00	5.00	5.00	5.00	5.00	5.00	5.00	5.00	5.00	5.00	5.00	60.00
						COSTEO S/	0.00	0.00	0.00	0.00	0.00	1,187.00	0.00	0.00	0.00	0.00	0.00	1,188.00	2,375.00
					2024	F'ISICO	5.00	5.00	5.00	5.00	5.00	5.00	5.00	5.00	5.00	5.00	5.00	5.00	60.00
						COSTEO S/	0.00	0.00	0.00	0.00	0.00	1,187.00	0.00	0.00	0.00	0.00	0.00	1,188.00	2,375.00
					2025	F'ISICO	5.00	5.00	5.00	5.00	5.00	5.00	5.00	5.00	5.00	5.00	5.00	5.00	60.00
						COSTEO S/	0.00	0.00	0.00	0.00	0.00	1,187.00	0.00	0.00	0.00	0.00	0.00	1,188.00	2,375.00
AOI00140000293	5005153 - CERTIFICACION DE DISCAPACIDAD	220901 - TARAPOTO	PERSONA ATENDIDA	Muy Alta	2022	F'ISICO	25.00	25.00	25.00	25.00	25.00	25.00	25.00	25.00	25.00	25.00	25.00	25.00	300.00
						COSTEO S/	868.00	868.00	868.00	868.00	868.00	868.00	868.00	868.00	868.00	868.00	868.00	876.00	10,424.00
					2023	F'ISICO	25.00	25.00	25.00	25.00	25.00	25.00	25.00	25.00	25.00	25.00	25.00	25.00	300.00
						COSTEO S/	868.00	868.00	868.00	868.00	868.00	868.00	868.00	868.00	868.00	868.00	868.00	876.00	10,424.00
					2024	F'ISICO	25.00	25.00	25.00	25.00	25.00	25.00	25.00	25.00	25.00	25.00	25.00	25.00	300.00
						COSTEO S/	868.00	868.00	868.00	868.00	868.00	868.00	868.00	868.00	868.00	868.00	868.00	876.00	10,424.00
					2025	F'ISICO	25.00	25.00	25.00	25.00	25.00	25.00	25.00	25.00	25.00	25.00	25.00	25.00	300.00
						COSTEO S/	868.00	868.00	868.00	868.00	868.00	868.00	868.00	868.00	868.00	868.00	868.00	876.00	10,424.00
AOI00140000294	5005154 - CERTIFICACION DE INCAPACIDAD PARA EL TRABAJO	220901 - TARAPOTO	PERSONA ATENDIDA	Muy Alta	2022	F'ISICO	0.00	0.00	0.00	0.00	0.00	1.00	1.00	0.00	1.00	0.00	0.00	0.00	3.00
						COSTEO S/	0.00	0.00	0.00	0.00	0.00	0.00	1,000.00	0.00	0.00	0.00	0.00	0.00	1,000.00
					2023	F'ISICO	0.00	0.00	0.00	0.00	0.00	1.00	1.00	0.00	1.00	0.00	0.00	0.00	3.00
						COSTEO S/	0.00	0.00	0.00	0.00	0.00	0.00	1,000.00	0.00	0.00	0.00	0.00	0.00	1,000.00
					2024	F'ISICO	0.00	0.00	0.00	0.00	0.00	1.00	1.00	0.00	1.00	0.00	0.00	0.00	3.00
						COSTEO S/	0.00	0.00	0.00	0.00	0.00	0.00	1,000.00	0.00	0.00	0.00	0.00	0.00	1,000.00
					2025	F'ISICO	0.00	0.00	0.00	0.00	0.00	1.00	1.00	0.00	1.00	0.00	0.00	0.00	3.00
						COSTEO S/	0.00	0.00	0.00	0.00	0.00	0.00	1,000.00	0.00	0.00	0.00	0.00	0.00	1,000.00
AOI00140000311	PREVENCION, CONTROL, DIAGNOSTICO Y TRATAMIENTO DE CORONOVIRUS	220901 - TARAPOTO	ANALISIS	Muy Alta	2022	F'ISICO	308.00	308.00	308.00	308.00	308.00	308.00	308.00	308.00	308.00	308.00	308.00	312.00	3,700.00
						COSTEO S/	224,151.00	224,151.00	224,151.00	224,151.00	224,151.00	224,151.00	224,151.00	224,151.00	224,151.00	224,151.00	224,151.00	224,155.00	2,689,816.00
					2023	F'ISICO	308.00	308.00	308.00	308.00	308.00	308.00	308.00	308.00	308.00	308.00	308.00	312.00	3,700.00
						COSTEO S/	224,151.00	224,151.00	224,151.00	224,151.00	224,151.00	224,151.00	224,151.00	224,151.00	224,151.00	224,151.00	224,151.00	224,155.00	2,689,816.00
					2024	F'ISICO	308.00	308.00	308.00	308.00	308.00	308.00	308.00	308.00	308.00	308.00	308.00	312.00	3,700.00
						COSTEO S/	224,151.00	224,151.00	224,151.00	224,151.00	224,151.00	224,151.00	224,151.00	224,151.00	224,151.00	224,151.00	224,151.00	224,155.00	2,689,816.00
					2025	F'ISICO	308.00	308.00	308.00	308.00	308.00	308.00	308.00	308.00	308.00	308.00	308.00	312.00	3,700.00
						COSTEO S/	224,151.00	224,151.00	224,151.00	224,151.00	224,151.00	224,151.00	224,151.00	224,151.00	224,151.00	224,151.00	224,151.00	224,155.00	2,689,816.00

OEI.05 - GENERAR CONDICIONES DE SALUD QUE APORTEN AL DESARROLLO INTEGRAL DE LA POBLACIÓN

AEI.05.01 - ATENCIÓN INTEGRAL PARA DISMINUIR LA ANEMIA EN NIÑOS MENORES DE 36 MESES

CODIGO	ACTIVIDAD OPERATIVA	UBIGEO	U.M.	PRIORIDAD	PERIODO MULTIANUAL	META	PROGRAMACION MENSUAL 01	02	03	04	05	06	07	08	09	10	11	12	TOTAL ANUAL
AOI00140000032	3325404 - VACUNACION NIÑO RECIEN NACIDO	220901 - TARAPOTO	NIÑO PROTEGIDO	Muy Alta	2022	F'ISICO	359.00	359.00	359.00	359.00	359.00	359.00	359.00	359.00	359.00	359.00	359.00	361.00	4,310.00
						COSTEO S/	27,356.00	27,356.00	27,356.00	27,356.00	27,356.00	27,956.00	27,356.00	27,356.00	27,356.00	27,356.00	27,356.00	27,975.00	329,491.00
					2023	F'ISICO	359.00	359.00	359.00	359.00	359.00	359.00	359.00	359.00	359.00	359.00	359.00	361.00	4,310.00
						COSTEO S/	27,356.00	27,356.00	27,356.00	27,356.00	27,356.00	27,956.00	27,356.00	27,356.00	27,356.00	27,356.00	27,356.00	27,975.00	329,491.00
					2024	F'ISICO	359.00	359.00	359.00	359.00	359.00	359.00	359.00	359.00	359.00	359.00	359.00	361.00	4,310.00
						COSTEO S/	27,356.00	27,356.00	27,356.00	27,356.00	27,356.00	27,956.00	27,356.00	27,356.00	27,356.00	27,356.00	27,356.00	27,975.00	329,491.00
					2025	F'ISICO	359.00	359.00	359.00	359.00	359.00	359.00	359.00	359.00	359.00	359.00	359.00	361.00	4,310.00
						COSTEO S/	27,356.00	27,356.00	27,356.00	27,356.00	27,356.00	27,956.00	27,356.00	27,356.00	27,356.00	27,356.00	27,356.00	27,975.00	329,491.00
AOI00140000033	3325407 - VACUNACION NIÑO DE MADRE VIH	220901 - TARAPOTO	NIÑO PROTEGIDO	Muy Alta	2022	F'ISICO	3.00	3.00	3.00	3.00	3.00	3.00	3.00	3.00	3.00	3.00	3.00	2.00	35.00
						COSTEO S/	1,449.00	1,449.00	1,449.00	1,449.00	1,449.00	1,449.00	1,449.00	1,449.00	1,449.00	1,449.00	1,449.00	1,460.00	17,399.00
					2023	F'ISICO	3.00	3.00	3.00	3.00	3.00	3.00	3.00	3.00	3.00	3.00	3.00	2.00	35.00
						COSTEO S/	1,449.00	1,449.00	1,449.00	1,449.00	1,449.00	1,449.00	1,449.00	1,449.00	1,449.00	1,449.00	1,449.00	1,460.00	17,399.00
					2024	F'ISICO	3.00	3.00	3.00	3.00	3.00	3.00	3.00	3.00	3.00	3.00	3.00	2.00	35.00
						COSTEO S/	1,449.00	1,449.00	1,449.00	1,449.00	1,449.00	1,449.00	1,449.00	1,449.00	1,449.00	1,449.00	1,449.00	1,460.00	17,399.00
					2025	F'ISICO	3.00	3.00	3.00	3.00	3.00	3.00	3.00	3.00	3.00	3.00	3.00	2.00	35.00
						COSTEO S/	1,449.00	1,449.00	1,449.00	1,449.00	1,449.00	1,449.00	1,449.00	1,449.00	1,449.00	1,449.00	1,449.00	1,460.00	17,399.00
AOI00140000034	3325408 - ATENCION DE LAS REACCIONES ADVERSAS A LAS VACUNAS	220901 - TARAPOTO	CASO TRATADO	Muy Alta	2022	F'ISICO	1.00	0.00	0.00	0.00	0.00	1.00	0.00	0.00	0.00	0.00	0.00	1.00	3.00
						COSTEO S/	1,449.00	1,449.00	1,449.00	1,449.00	1,449.00	1,449.00	1,449.00	1,449.00	1,449.00	1,449.00	1,449.00	1,459.00	17,398.00
					2023	F'ISICO	1.00	0.00	0.00	0.00	0.00	1.00	0.00	0.00	0.00	0.00	0.00	1.00	3.00
						COSTEO S/	1,449.00	1,449.00	1,449.00	1,449.00	1,449.00	1,449.00	1,449.00	1,449.00	1,449.00	1,449.00	1,449.00	1,459.00	17,398.00
					2024	F'ISICO	1.00	0.00	0.00	0.00	0.00	1.00	0.00	0.00	0.00	0.00	0.00	1.00	3.00
						COSTEO S/	1,449.00	1,449.00	1,449.00	1,449.00	1,449.00	1,449.00	1,449.00	1,449.00	1,449.00	1,449.00	1,449.00	1,459.00	17,398.00
					2025	F'ISICO	1.00	0.00	0.00	0.00	0.00	1.00	0.00	0.00	0.00	0.00	0.00	1.00	3.00
						COSTEO S/	1,449.00	1,449.00	1,449.00	1,449.00	1,449.00	1,449.00	1,449.00	1,449.00	1,449.00	1,449.00	1,449.00	1,459.00	17,398.00
AOI00140000035	3326001 - INSPECCION SANITARIA DE SISTEMAS DE AGUA	220901 - TARAPOTO	NIÑO PROTEGIDO	Muy Alta	2022	F'ISICO	1.00	0.00	1.00	0.00	0.00	1.00	0.00	1.00	0.00	1.00	0.00	1.00	6.00
						COSTEO S/	18,062.00	18,062.00	18,062.00	18,062.00	18,062.00	18,662.00	18,062.00	18,062.00	18,062.00	18,062.00	18,062.00	18,683.00	217,965.00
					2023	F'ISICO	1.00	0.00	1.00	0.00	0.00	1.00	0.00	1.00	0.00	1.00	0.00	1.00	6.00
						COSTEO S/	18,062.00	18,062.00	18,062.00	18,062.00	18,062.00	18,662.00	18,062.00	18,062.00	18,062.00	18,062.00	18,062.00	18,683.00	217,965.00
					2024	F'ISICO	1.00	0.00	1.00	0.00	0.00	1.00	0.00	1.00	0.00	1.00	0.00	1.00	6.00
						COSTEO S/	18,062.00	18,062.00	18,062.00	18,062.00	18,062.00	18,662.00	18,062.00	18,062.00	18,062.00	18,062.00	18,062.00	18,683.00	217,965.00
					2025	F'ISICO	1.00	0.00	1.00	0.00	0.00	1.00	0.00	1.00	0.00	1.00	0.00	1.00	6.00
						COSTEO S/	18,062.00	18,062.00	18,062.00	18,062.00	18,062.00	18,662.00	18,062.00	18,062.00	18,062.00	18,062.00	18,062.00	18,683.00	217,965.00
AOI00140000040	3331102 - FARINGOAMIGDALITIS AGUDA	220901 - TARAPOTO	CASO TRATADO	Muy Alta	2022	F'ISICO	0.00	0.00	0.00	0.00	0.00	1.00	0.00	0.00	0.00	0.00	1.00	0.00	2.00
						COSTEO S/	1,323.00	1,323.00	1,323.00	1,323.00	1,323.00	1,323.00	1,323.00	1,323.00	1,323.00	1,323.00	1,323.00	1,330.00	15,883.00
					2023	F'ISICO	0.00	0.00	0.00	0.00	0.00	1.00	0.00	0.00	0.00	0.00	1.00	0.00	2.00
						COSTEO S/	1,323.00	1,323.00	1,323.00	1,323.00	1,323.00	1,323.00	1,323.00	1,323.00	1,323.00	1,323.00	1,323.00	1,330.00	15,883.00
					2024	F'ISICO	0.00	0.00	0.00	0.00	0.00	1.00	0.00	0.00	0.00	0.00	1.00	0.00	2.00
						COSTEO S/	1,323.00	1,323.00	1,323.00	1,323.00	1,323.00	1,323.00	1,323.00	1,323.00	1,323.00	1,323.00	1,323.00	1,330.00	15,883.00
					2025	F'ISICO	0.00	0.00	0.00	0.00	0.00	1.00	0.00	0.00	0.00	0.00	1.00	0.00	2.00
						COSTEO S/	1,323.00	1,323.00	1,323.00	1,323.00	1,323.00	1,323.00	1,323.00	1,323.00	1,323.00	1,323.00	1,323.00	1,330.00	15,883.00

Documento Nro: 001-2021818368. Esta es una copia auténtica imprimible de un documento electrónico del GOBIERNO REGIONAL SAN MARTÍN, generado en concordancia por lo dispuesto en la ley 27269. Autenticidad e integridad pueden ser contrastada a través de la siguiente dirección web.

https://verificarfirma.regionsanmartin.gob.pe?codigo=e44290a7q89b7q434bqa947q72a55480913a&anex=312323

					S/														
AOI00140000041	3331101 - INFECCION RESPIRATORIA AGUDA (IRA) NO COMPLICADA	220901 - TARAPOTO	CASO TRATADO	Muy Alta	2022	FISICO	29.00	29.00	29.00	29.00	29.00	29.00	29.00	29.00	29.00	29.00	29.00	32.00	351.00
						COSTEO S/	48,271.00	48,271.00	48,271.00	48,271.00	48,271.00	48,871.00	48,271.00	48,271.00	48,271.00	48,271.00	48,271.00	48,884.00	580,465.00
					2023	FISICO	29.00	29.00	29.00	29.00	29.00	29.00	29.00	29.00	29.00	29.00	29.00	32.00	351.00
						COSTEO S/	48,271.00	48,271.00	48,271.00	48,271.00	48,271.00	48,871.00	48,271.00	48,271.00	48,271.00	48,271.00	48,271.00	48,884.00	580,465.00
					2024	FISICO	29.00	29.00	29.00	29.00	29.00	29.00	29.00	29.00	29.00	29.00	29.00	32.00	351.00
						COSTEO S/	48,271.00	48,271.00	48,271.00	48,271.00	48,271.00	48,871.00	48,271.00	48,271.00	48,271.00	48,271.00	48,271.00	48,884.00	580,465.00
					2025	FISICO	29.00	29.00	29.00	29.00	29.00	29.00	29.00	29.00	29.00	29.00	29.00	32.00	351.00
						COSTEO S/	48,271.00	48,271.00	48,271.00	48,271.00	48,271.00	48,871.00	48,271.00	48,271.00	48,271.00	48,271.00	48,271.00	48,884.00	580,465.00
AOI00140000045	3331502 - SOB/ASMA	220901 - TARAPOTO	CASO TRATADO	Muy Alta	2022	FISICO	29.00	29.00	29.00	29.00	29.00	29.00	29.00	29.00	29.00	29.00	29.00	31.00	350.00
						COSTEO S/	0.00	0.00	0.00	0.00	0.00	0.00	0.00	0.00	0.00	0.00	0.00	0.00	0.00
					2023	FISICO	29.00	29.00	29.00	29.00	29.00	29.00	29.00	29.00	29.00	29.00	29.00	31.00	350.00
						COSTEO S/	0.00	0.00	0.00	0.00	0.00	0.00	0.00	0.00	0.00	0.00	0.00	0.00	0.00
					2024	FISICO	29.00	29.00	29.00	29.00	29.00	29.00	29.00	29.00	29.00	29.00	29.00	31.00	350.00
						COSTEO S/	0.00	0.00	0.00	0.00	0.00	0.00	0.00	0.00	0.00	0.00	0.00	0.00	0.00
					2025	FISICO	29.00	29.00	29.00	29.00	29.00	29.00	29.00	29.00	29.00	29.00	29.00	31.00	350.00
						COSTEO S/	0.00	0.00	0.00	0.00	0.00	0.00	0.00	0.00	0.00	0.00	0.00	0.00	0.00
AOI00140000047	3341401 - PARASITOSIS INTESTINAL	220901 - TARAPOTO	CASO TRATADO	Muy Alta	2022	FISICO	5.00	5.00	5.00	5.00	5.00	5.00	5.00	6.00	6.00	6.00	6.00	6.00	65.00
						COSTEO S/	26,802.00	26,802.00	26,802.00	26,802.00	26,802.00	27,402.00	26,802.00	26,802.00	26,802.00	26,802.00	26,802.00	27,419.00	322,841.00
					2023	FISICO	5.00	5.00	5.00	5.00	5.00	5.00	5.00	6.00	6.00	6.00	6.00	6.00	65.00
						COSTEO S/	26,802.00	26,802.00	26,802.00	26,802.00	26,802.00	27,402.00	26,802.00	26,802.00	26,802.00	26,802.00	26,802.00	27,419.00	322,841.00
					2024	FISICO	5.00	5.00	5.00	5.00	5.00	5.00	5.00	6.00	6.00	6.00	6.00	6.00	65.00
						COSTEO S/	26,802.00	26,802.00	26,802.00	26,802.00	26,802.00	27,402.00	26,802.00	26,802.00	26,802.00	26,802.00	26,802.00	27,419.00	322,841.00
					2025	FISICO	5.00	5.00	5.00	5.00	5.00	5.00	5.00	6.00	6.00	6.00	6.00	6.00	65.00
						COSTEO S/	26,802.00	26,802.00	26,802.00	26,802.00	26,802.00	27,402.00	26,802.00	26,802.00	26,802.00	26,802.00	26,802.00	27,419.00	322,841.00
AOI00140000309	ANEMIA	220901 - TARAPOTO	CASO TRATADO	Muy Alta	2022	FISICO	17.00	17.00	17.00	17.00	17.00	17.00	17.00	17.00	17.00	17.00	17.00	17.00	204.00
						COSTEO S/	28,140.00	28,140.00	28,140.00	28,140.00	28,140.00	28,740.00	28,140.00	28,140.00	28,140.00	28,140.00	28,140.00	28,745.00	338,885.00
					2023	FISICO	17.00	17.00	17.00	17.00	17.00	17.00	17.00	17.00	17.00	17.00	17.00	17.00	204.00
						COSTEO S/	28,140.00	28,140.00	28,140.00	28,140.00	28,140.00	28,740.00	28,140.00	28,140.00	28,140.00	28,140.00	28,140.00	28,745.00	338,885.00
					2024	FISICO	17.00	17.00	17.00	17.00	17.00	17.00	17.00	17.00	17.00	17.00	17.00	17.00	204.00
						COSTEO S/	28,140.00	28,140.00	28,140.00	28,140.00	28,140.00	28,740.00	28,140.00	28,140.00	28,140.00	28,140.00	28,140.00	28,745.00	338,885.00
					2025	FISICO	17.00	17.00	17.00	17.00	17.00	17.00	17.00	17.00	17.00	17.00	17.00	17.00	204.00
						COSTEO S/	28,140.00	28,140.00	28,140.00	28,140.00	28,140.00	28,740.00	28,140.00	28,140.00	28,140.00	28,140.00	28,140.00	28,745.00	338,885.00
AOI00140000310	4427606 - EVALUACIÓN DE LOS EQUIPOS DE CADENA DE FRIÓ PARA VACUNA	220901 - TARAPOTO	INFORME	Muy Alta	2022	FISICO	0.00	0.00	0.00	0.00	0.00	0.00	1.00	0.00	0.00	0.00	0.00	0.00	1.00
						COSTEO S/	26,567.00	26,567.00	26,567.00	26,567.00	26,567.00	27,167.00	26,967.00	26,567.00	26,567.00	26,567.00	26,567.00	27,169.00	320,406.00
					2023	FISICO	0.00	0.00	0.00	0.00	0.00	0.00	1.00	0.00	0.00	0.00	0.00	0.00	1.00
						COSTEO S/	26,567.00	26,567.00	26,567.00	26,567.00	26,567.00	27,167.00	26,967.00	26,567.00	26,567.00	26,567.00	26,567.00	27,169.00	320,406.00
					2024	FISICO	0.00	0.00	0.00	0.00	0.00	0.00	1.00	0.00	0.00	0.00	0.00	0.00	1.00
						COSTEO S/	26,567.00	26,567.00	26,567.00	26,567.00	26,567.00	27,167.00	26,967.00	26,567.00	26,567.00	26,567.00	26,567.00	27,169.00	320,406.00
					2025	FISICO	0.00	0.00	0.00	0.00	0.00	0.00	1.00	0.00	0.00	0.00	0.00	0.00	1.00
						COSTEO S/	26,567.00	26,567.00	26,567.00	26,567.00	26,567.00	27,167.00	26,967.00	26,567.00	26,567.00	26,567.00	26,567.00	27,169.00	320,406.00
AOI00140000312	3331201 - EDA ACUOSA NO COMPLICADA	220901 - TARAPOTO	CASO TRATADO	Muy Alta	2022	FISICO	4.00	4.00	4.00	4.00	4.00	4.00	4.00	4.00	4.00	4.00	4.00	6.00	50.00
						COSTEO S/	29,072.00	29,072.00	29,072.00	29,072.00	29,072.00	29,672.00	29,072.00	29,072.00	29,072.00	29,072.00	29,072.00	29,678.00	350,070.00
					2023	FISICO	4.00	4.00	4.00	4.00	4.00	4.00	4.00	4.00	4.00	4.00	4.00	6.00	50.00
						COSTEO S/	29,072.00	29,072.00	29,072.00	29,072.00	29,072.00	29,672.00	29,072.00	29,072.00	29,072.00	29,072.00	29,072.00	29,678.00	350,070.00
					2024	FISICO	4.00	4.00	4.00	4.00	4.00	4.00	4.00	4.00	4.00	4.00	4.00	6.00	50.00
						COSTEO S/	29,072.00	29,072.00	29,072.00	29,072.00	29,072.00	29,672.00	29,072.00	29,072.00	29,072.00	29,072.00	29,072.00	29,678.00	350,070.00
					2025	FISICO	4.00	4.00	4.00	4.00	4.00	4.00	4.00	4.00	4.00	4.00	4.00	6.00	50.00
						COSTEO S/	29,072.00	29,072.00	29,072.00	29,072.00	29,072.00	29,672.00	29,072.00	29,072.00	29,072.00	29,072.00	29,072.00	29,678.00	350,070.00
AOI00140000313	3331203 - EDA DISENTERICA	220901 - TARAPOTO	CASO TRATADO	Muy Alta	2022	FISICO	0.00	0.00	0.00	0.00	0.00	0.00	1.00	0.00	0.00	0.00	0.00	1.00	2.00
						COSTEO S/	6,636.00	6,636.00	6,636.00	6,636.00	6,636.00	6,636.00	6,636.00	6,636.00	6,636.00	6,636.00	6,636.00	6,642.00	79,638.00
					2023	FISICO	0.00	0.00	0.00	0.00	0.00	0.00	1.00	0.00	0.00	0.00	0.00	1.00	2.00
						COSTEO S/	6,636.00	6,636.00	6,636.00	6,636.00	6,636.00	6,636.00	6,636.00	6,636.00	6,636.00	6,636.00	6,636.00	6,642.00	79,638.00
					2024	FISICO	0.00	0.00	0.00	0.00	0.00	0.00	1.00	0.00	0.00	0.00	0.00	1.00	2.00
						COSTEO S/	6,636.00	6,636.00	6,636.00	6,636.00	6,636.00	6,636.00	6,636.00	6,636.00	6,636.00	6,636.00	6,636.00	6,642.00	79,638.00
					2025	FISICO	0.00	0.00	0.00	0.00	0.00	0.00	1.00	0.00	0.00	0.00	0.00	1.00	2.00
						COSTEO S/	6,636.00	6,636.00	6,636.00	6,636.00	6,636.00	6,636.00	6,636.00	6,636.00	6,636.00	6,636.00	6,636.00	6,642.00	79,638.00
AOI00140000314	3331103 - OTITIS MEDIA AGUDA (OMA)	220901 - TARAPOTO	CASO TRATADO	Muy Alta	2022	FISICO	2.00	2.00	2.00	2.00	2.00	2.00	2.00	2.00	2.00	2.00	2.00	3.00	25.00
						COSTEO S/	1,323.00	1,323.00	1,323.00	1,323.00	1,323.00	1,323.00	1,323.00	1,323.00	1,323.00	1,323.00	1,323.00	1,330.00	15,883.00
					2023	FISICO	2.00	2.00	2.00	2.00	2.00	2.00	2.00	2.00	2.00	2.00	2.00	3.00	25.00
						COSTEO S/	1,323.00	1,323.00	1,323.00	1,323.00	1,323.00	1,323.00	1,323.00	1,323.00	1,323.00	1,323.00	1,323.00	1,330.00	15,883.00
					2024	FISICO	2.00	2.00	2.00	2.00	2.00	2.00	2.00	2.00	2.00	2.00	2.00	3.00	25.00
						COSTEO S/	1,323.00	1,323.00	1,323.00	1,323.00	1,323.00	1,323.00	1,323.00	1,323.00	1,323.00	1,323.00	1,323.00	1,330.00	15,883.00
					2025	FISICO	2.00	2.00	2.00	2.00	2.00	2.00	2.00	2.00	2.00	2.00	2.00	3.00	25.00
						COSTEO S/	1,323.00	1,323.00	1,323.00	1,323.00	1,323.00	1,323.00	1,323.00	1,323.00	1,323.00	1,323.00	1,323.00	1,330.00	15,883.00
AOI00140000315	3331105 - NEUMONIA SIN COMPLICACIONES Y OTROS	220901 - TARAPOTO	CASO TRATADO	Muy Alta	2022	FISICO	3.00	3.00	3.00	3.00	3.00	3.00	3.00	3.00	3.00	3.00	3.00	7.00	40.00
						COSTEO S/	1,323.00	1,323.00	1,323.00	1,323.00	1,323.00	1,323.00	1,323.00	1,323.00	1,323.00	1,323.00	1,323.00	1,330.00	15,883.00
					2023	FISICO	3.00	3.00	3.00	3.00	3.00	3.00	3.00	3.00	3.00	3.00	3.00	7.00	40.00
						COSTEO S/	1,323.00	1,323.00	1,323.00	1,323.00	1,323.00	1,323.00	1,323.00	1,323.00	1,323.00	1,323.00	1,323.00	1,330.00	15,883.00
					2024	FISICO	3.00	3.00	3.00	3.00	3.00	3.00	3.00	3.00	3.00	3.00	3.00	7.00	40.00
						COSTEO S/	1,323.00	1,323.00	1,323.00	1,323.00	1,323.00	1,323.00	1,323.00	1,323.00	1,323.00	1,323.00	1,323.00	1,330.00	15,883.00
					2025	FISICO	3.00	3.00	3.00	3.00	3.00	3.00	3.00	3.00	3.00	3.00	3.00	7.00	40.00
						COSTEO S/	1,323.00	1,323.00	1,323.00	1,323.00	1,323.00	1,323.00	1,323.00	1,323.00	1,323.00	1,323.00	1,323.00	1,330.00	15,883.00
3130	INFECCIONES RESPIRATORIAS AGUDAS CON COMPLICACIONES	220901 - TARAPOTO	CASO TRATADO	Muy Alta	2022	FISICO	1.00	1.00	1.00	1.00	0.00	1.00	1.00	1.00	0.00	1.00	1.00	1.00	10.00
						COSTEO S/	102,830.00	102,830.00	102,830.00	102,830.00	102,830.00	103,430.00	102,830.00	102,830.00	102,830.00	102,830.00	102,830.00	103,431.00	1,235,161.00
					2023	FISICO	1.00	1.00	1.00	1.00	0.00	1.00	1.00	1.00	0.00	1.00	1.00	1.00	10.00

Documento Nro: 001-202181836B. Esta es una copia auténtica imprimible de un documento electrónico del GOBIERNO REGIONAL SAN MARTÍN, generado en concordancia por lo dispuesto en la ley 27269. Autenticidad e integridad pueden ser contrastada a través de la siguiente dirección web.

https://verificarfirma.regionsanmartin.gob.pe?codigo=e44290a7q89b7q434bqa947q72a55480913a&anex=312323

						COSTEO S/	102,830.00	102,830.00	102,830.00	102,830.00	102,830.00	103,430.00	102,830.00	102,830.00	102,830.00	102,830.00	102,830.00	103,431.00	1,235,161.00
					2024	FISICO	1.00	1.00	1.00	1.00	0.00	1.00	1.00	1.00	0.00	1.00	1.00	1.00	10.00
						COSTEO S/	102,830.00	102,830.00	102,830.00	102,830.00	102,830.00	103,430.00	102,830.00	102,830.00	102,830.00	102,830.00	102,830.00	103,431.00	1,235,161.00
					2025	FISICO	1.00	1.00	1.00	1.00	0.00	1.00	1.00	1.00	0.00	1.00	1.00	1.00	10.00
						COSTEO S/	102,830.00	102,830.00	102,830.00	102,830.00	102,830.00	103,430.00	102,830.00	102,830.00	102,830.00	102,830.00	102,830.00	103,431.00	1,235,161.00
					2022	FISICO	1.00	1.00	1.00	1.00	1.00	1.00	0.00	1.00	1.00	0.00	1.00	1.00	10.00
						COSTEO S/	51,172.00	51,172.00	51,172.00	51,172.00	51,172.00	51,172.00	51,172.00	51,172.00	51,172.00	51,172.00	51,172.00	51,173.00	614,065.00
					2023	FISICO	1.00	1.00	1.00	1.00	1.00	1.00	0.00	1.00	1.00	0.00	1.00	1.00	10.00
AOI00140000344	3331302 - NEUMONIA GRAVE O ENFERMEDAD MUY GRAVE EN NIÑOS MENORES DE 2 MESES	220901 - TARAPOTO	CASO TRATADO	Muy Alta		COSTEO S/	51,172.00	51,172.00	51,172.00	51,172.00	51,172.00	51,172.00	51,172.00	51,172.00	51,172.00	51,172.00	51,172.00	51,173.00	614,065.00
					2024	FISICO	1.00	1.00	1.00	1.00	1.00	1.00	0.00	1.00	1.00	0.00	1.00	1.00	10.00
						COSTEO S/	51,172.00	51,172.00	51,172.00	51,172.00	51,172.00	51,172.00	51,172.00	51,172.00	51,172.00	51,172.00	51,172.00	51,173.00	614,065.00
					2025	FISICO	1.00	1.00	1.00	1.00	1.00	1.00	0.00	1.00	1.00	0.00	1.00	1.00	10.00
						COSTEO S/	51,172.00	51,172.00	51,172.00	51,172.00	51,172.00	51,172.00	51,172.00	51,172.00	51,172.00	51,172.00	51,172.00	51,173.00	614,065.00
					2022	FISICO	1.00	0.00	1.00	0.00	0.00	1.00	0.00	1.00	0.00	0.00	0.00	1.00	5.00
						COSTEO S/	51,172.00	51,172.00	51,172.00	51,172.00	51,172.00	51,172.00	51,172.00	51,172.00	51,172.00	51,172.00	51,172.00	51,173.00	614,065.00
					2023	FISICO	1.00	0.00	1.00	0.00	0.00	1.00	0.00	1.00	0.00	0.00	0.00	1.00	5.00
AOI00140000345	3331305 - NEUMONIA Y ENFERMEDAD MUY GRAVE EN NIÑOS DE 2 MESES A 4 AÑOS	220901 - TARAPOTO	CASO TRATADO	Muy Alta		COSTEO S/	51,172.00	51,172.00	51,172.00	51,172.00	51,172.00	51,172.00	51,172.00	51,172.00	51,172.00	51,172.00	51,172.00	51,173.00	614,065.00
					2024	FISICO	1.00	0.00	1.00	0.00	0.00	1.00	0.00	1.00	0.00	0.00	0.00	1.00	5.00
						COSTEO S/	51,172.00	51,172.00	51,172.00	51,172.00	51,172.00	51,172.00	51,172.00	51,172.00	51,172.00	51,172.00	51,172.00	51,173.00	614,065.00
					2025	FISICO	1.00	0.00	1.00	0.00	0.00	1.00	0.00	1.00	0.00	0.00	0.00	1.00	5.00
						COSTEO S/	51,172.00	51,172.00	51,172.00	51,172.00	51,172.00	51,172.00	51,172.00	51,172.00	51,172.00	51,172.00	51,172.00	51,173.00	614,065.00

AEI.05.03 - PARTO INSTITUCIONAL ACCESIBLE PARA LA POBLACIÓN GESTANTE

CODIGO	ACTIVIDAD OPERATIVA	UBIGEO	U.M.	PRIORIDAD	PERIODO MULTIANUAL	META	PROGRAMACION MENSUAL 01	02	03	04	05	06	07	08	09	10	11	12	TOTAL ANUAL
					2022	FISICO	13.00	13.00	13.00	14.00	14.00	14.00	14.00	14.00	14.00	14.00	14.00	14.00	165.00
						COSTEO S/	24,884.00	24,884.00	24,884.00	24,884.00	24,884.00	25,484.00	24,884.00	24,884.00	24,884.00	24,884.00	24,884.00	25,499.00	299,823.00
					2023	FISICO	13.00	13.00	13.00	14.00	14.00	14.00	14.00	14.00	14.00	14.00	14.00	14.00	165.00
AOI00140000048	3317201 - ATENCION A LA GESTANTE	220901 - TARAPOTO	GESTANTE CONTROLADA	Muy Alta		COSTEO S/	24,884.00	24,884.00	24,884.00	24,884.00	24,884.00	25,484.00	24,884.00	24,884.00	24,884.00	24,884.00	24,884.00	25,499.00	299,823.00
					2024	FISICO	13.00	13.00	13.00	14.00	14.00	14.00	14.00	14.00	14.00	14.00	14.00	14.00	165.00
						COSTEO S/	24,884.00	24,884.00	24,884.00	24,884.00	24,884.00	25,484.00	24,884.00	24,884.00	24,884.00	24,884.00	24,884.00	25,499.00	299,823.00
					2025	FISICO	13.00	13.00	13.00	14.00	14.00	14.00	14.00	14.00	14.00	14.00	14.00	14.00	165.00
						COSTEO S/	24,884.00	24,884.00	24,884.00	24,884.00	24,884.00	25,484.00	24,884.00	24,884.00	24,884.00	24,884.00	24,884.00	25,499.00	299,823.00
					2022	FISICO	109.00	109.00	109.00	109.00	109.00	109.00	109.00	109.00	109.00	109.00	109.00	107.00	1,306.00
						COSTEO S/	0.00	0.00	0.00	0.00	0.00	0.00	0.00	0.00	0.00	0.00	0.00	0.00	0.00
					2023	FISICO	109.00	109.00	109.00	109.00	109.00	109.00	109.00	109.00	109.00	109.00	109.00	107.00	1,306.00
AOI00140000049	3317204 - EXAMENES DE LABORATORIO COMPLETO	220901 - TARAPOTO	GESTANTE CONTROLADA	Muy Alta		COSTEO S/	0.00	0.00	0.00	0.00	0.00	0.00	0.00	0.00	0.00	0.00	0.00	0.00	0.00
					2024	FISICO	109.00	109.00	109.00	109.00	109.00	109.00	109.00	109.00	109.00	109.00	109.00	107.00	1,306.00
						COSTEO S/	0.00	0.00	0.00	0.00	0.00	0.00	0.00	0.00	0.00	0.00	0.00	0.00	0.00
					2025	FISICO	109.00	109.00	109.00	109.00	109.00	109.00	109.00	109.00	109.00	109.00	109.00	107.00	1,306.00
						COSTEO S/	0.00	0.00	0.00	0.00	0.00	0.00	0.00	0.00	0.00	0.00	0.00	0.00	0.00
					2022	FISICO	236.00	236.00	236.00	236.00	236.00	236.00	236.00	236.00	236.00	236.00	236.00	240.00	2,836.00
						COSTEO S/	0.00	0.00	0.00	0.00	0.00	0.00	0.00	0.00	0.00	0.00	0.00	0.00	0.00
					2023	FISICO	236.00	236.00	236.00	236.00	236.00	236.00	236.00	236.00	236.00	236.00	236.00	240.00	2,836.00
AOI00140000050	3317205 - ECOGRAFIA OBSTETRICA	220901 - TARAPOTO	GESTANTE CONTROLADA	Muy Alta		COSTEO S/	0.00	0.00	0.00	0.00	0.00	0.00	0.00	0.00	0.00	0.00	0.00	0.00	0.00
					2024	FISICO	236.00	236.00	236.00	236.00	236.00	236.00	236.00	236.00	236.00	236.00	236.00	240.00	2,836.00
						COSTEO S/	0.00	0.00	0.00	0.00	0.00	0.00	0.00	0.00	0.00	0.00	0.00	0.00	0.00
					2025	FISICO	236.00	236.00	236.00	236.00	236.00	236.00	236.00	236.00	236.00	236.00	236.00	240.00	2,836.00
						COSTEO S/	0.00	0.00	0.00	0.00	0.00	0.00	0.00	0.00	0.00	0.00	0.00	0.00	0.00
					2022	FISICO	195.00	195.00	195.00	195.00	195.00	195.00	195.00	195.00	194.00	194.00	194.00	194.00	2,336.00
						COSTEO S/	0.00	0.00	0.00	0.00	0.00	0.00	0.00	0.00	0.00	0.00	0.00	0.00	0.00
					2023	FISICO	195.00	195.00	195.00	195.00	195.00	195.00	195.00	195.00	194.00	194.00	194.00	194.00	2,336.00
AOI00140000051	3317209 - EVALUACION DEL BIENESTAR FETAL	220901 - TARAPOTO	GESTANTE CONTROLADA	Muy Alta		COSTEO S/	0.00	0.00	0.00	0.00	0.00	0.00	0.00	0.00	0.00	0.00	0.00	0.00	0.00
					2024	FISICO	195.00	195.00	195.00	195.00	195.00	195.00	195.00	195.00	194.00	194.00	194.00	194.00	2,336.00
						COSTEO S/	0.00	0.00	0.00	0.00	0.00	0.00	0.00	0.00	0.00	0.00	0.00	0.00	0.00
					2025	FISICO	195.00	195.00	195.00	195.00	195.00	195.00	195.00	195.00	194.00	194.00	194.00	194.00	2,336.00
						COSTEO S/	0.00	0.00	0.00	0.00	0.00	0.00	0.00	0.00	0.00	0.00	0.00	0.00	0.00
					2022	FISICO	34.00	34.00	34.00	34.00	34.00	34.00	34.00	34.00	34.00	34.00	34.00	34.00	408.00
						COSTEO S/	26,602.00	26,602.00	26,602.00	27,701.00	26,602.00	27,202.00	26,602.00	27,701.00	26,602.00	26,602.00	26,602.00	28,306.00	323,726.00
					2023	FISICO	34.00	34.00	34.00	34.00	34.00	34.00	34.00	34.00	34.00	34.00	34.00	34.00	408.00
AOI00140000052	3329103 - AQV FEMENINO	220901 - TARAPOTO	PAREJA PROTEGIDA	Muy Alta		COSTEO S/	26,602.00	26,602.00	26,602.00	27,701.00	26,602.00	27,202.00	26,602.00	27,701.00	26,602.00	26,602.00	26,602.00	28,306.00	323,726.00
					2024	FISICO	34.00	34.00	34.00	34.00	34.00	34.00	34.00	34.00	34.00	34.00	34.00	34.00	408.00
						COSTEO S/	26,602.00	26,602.00	26,602.00	27,701.00	26,602.00	27,202.00	26,602.00	27,701.00	26,602.00	26,602.00	26,602.00	28,306.00	323,726.00
					2025	FISICO	34.00	34.00	34.00	34.00	34.00	34.00	34.00	34.00	34.00	34.00	34.00	34.00	408.00
						COSTEO S/	26,602.00	26,602.00	26,602.00	27,701.00	26,602.00	27,202.00	26,602.00	27,701.00	26,602.00	26,602.00	26,602.00	28,306.00	323,726.00
					2022	FISICO	0.00	0.00	0.00	0.00	0.00	1.00	0.00	0.00	0.00	0.00	0.00	0.00	1.00
						COSTEO S/	0.00	0.00	0.00	0.00	0.00	0.00	0.00	0.00	0.00	0.00	0.00	0.00	0.00
					2023	FISICO	0.00	0.00	0.00	0.00	0.00	1.00	0.00	0.00	0.00	0.00	0.00	0.00	1.00
AOI00140000053	3329104 - COMPLICACION DE AQV FEMENINO	220901 - TARAPOTO	PAREJA PROTEGIDA	Muy Alta		COSTEO S/	0.00	0.00	0.00	0.00	0.00	0.00	0.00	0.00	0.00	0.00	0.00	0.00	0.00
					2024	FISICO	0.00	0.00	0.00	0.00	0.00	1.00	0.00	0.00	0.00	0.00	0.00	0.00	1.00
						COSTEO S/	0.00	0.00	0.00	0.00	0.00	0.00	0.00	0.00	0.00	0.00	0.00	0.00	0.00
					2025	FISICO	0.00	0.00	0.00	0.00	0.00	1.00	0.00	0.00	0.00	0.00	0.00	0.00	1.00
						COSTEO S/	0.00	0.00	0.00	0.00	0.00	0.00	0.00	0.00	0.00	0.00	0.00	0.00	0.00
	3329105 - DISPOSITIVOS INTRAUTERINOS ETODO DIU)	220901 - TARAPOTO	PAREJA PROTEGIDA	Muy Alta	2022	FISICO	0.00	0.00	1.00	0.00	1.00	0.00	1.00	0.00	1.00	0.00	1.00	0.00	5.00
						COSTEO S/	0.00	0.00	0.00	1,099.00	0.00	0.00	0.00	1,099.00	0.00	0.00	0.00	1,100.00	3,298.00
					2023	FISICO	0.00	0.00	1.00	0.00	1.00	0.00	1.00	0.00	1.00	0.00	1.00	0.00	5.00
						COSTEO S/	0.00	0.00	0.00	1,099.00	0.00	0.00	0.00	1,099.00	0.00	0.00	0.00	1,100.00	3,298.00
					2024	FISICO	0.00	0.00	1.00	0.00	1.00	0.00	1.00	0.00	1.00	0.00	1.00	0.00	5.00
						COSTEO S/	0.00	0.00	0.00	1,099.00	0.00	0.00	0.00	1,099.00	0.00	0.00	0.00	1,100.00	3,298.00

Documento Nro: 001-2021818368. Esta es una copia auténtica imprimible de un documento electrónico del GOBIERNO REGIONAL SAN MARTÍN, generado en concordancia por lo dispuesto en la ley 27269. Autenticidad e integridad pueden ser contrastada a través de la siguiente dirección web.
https://verificarfirma.regionsanmartin.gob.pe?codigo=e44290a7q89b7q434bqa947q72a55480913a&anex=312323

					COSTEO S/														
					FISICO	0.00	0.00	1.00	0.00	1.00	0.00	1.00	0.00	1.00	0.00	1.00	0.00	5.00
				2025	COSTEO S/	0.00	0.00	0.00	1,099.00	0.00	0.00	0.00	1,099.00	0.00	0.00	0.00	1,100.00	3,298.00
					FISICO	15.00	15.00	15.00	15.00	15.00	15.00	15.00	15.00	15.00	15.00	15.00	15.00	180.00
				2022	COSTEO S/	0.00	0.00	0.00	1,099.00	0.00	0.00	0.00	1,099.00	0.00	0.00	0.00	1,100.00	3,298.00
					FISICO	15.00	15.00	15.00	15.00	15.00	15.00	15.00	15.00	15.00	15.00	15.00	15.00	180.00
				2023	COSTEO S/	0.00	0.00	0.00	1,099.00	0.00	0.00	0.00	1,099.00	0.00	0.00	0.00	1,100.00	3,298.00
AOI00140000055	3329106 - ANTICONCEPTIVO HORMONAL INYECTABLE	220901 - TARAPOTO	PAREJA PROTEGIDA	Muy Alta	FISICO	15.00	15.00	15.00	15.00	15.00	15.00	15.00	15.00	15.00	15.00	15.00	15.00	180.00
				2024	COSTEO S/	0.00	0.00	0.00	1,099.00	0.00	0.00	0.00	1,099.00	0.00	0.00	0.00	1,100.00	3,298.00
					FISICO	15.00	15.00	15.00	15.00	15.00	15.00	15.00	15.00	15.00	15.00	15.00	15.00	180.00
				2025	COSTEO S/	0.00	0.00	0.00	1,099.00	0.00	0.00	0.00	1,099.00	0.00	0.00	0.00	1,100.00	3,298.00
					FISICO	6.00	6.00	6.00	6.00	6.00	6.00	6.00	6.00	6.00	6.00	6.00	9.00	75.00
				2022	COSTEO S/	0.00	0.00	0.00	1,099.00	0.00	0.00	0.00	1,099.00	0.00	0.00	0.00	1,100.00	3,298.00
					FISICO	6.00	6.00	6.00	6.00	6.00	6.00	6.00	6.00	6.00	6.00	6.00	9.00	75.00
				2023	COSTEO S/	0.00	0.00	0.00	1,099.00	0.00	0.00	0.00	1,099.00	0.00	0.00	0.00	1,100.00	3,298.00
AOI00140000056	3329107 - METODOS DE BARRERA	220901 - TARAPOTO	PAREJA PROTEGIDA	Muy Alta	FISICO	6.00	6.00	6.00	6.00	6.00	6.00	6.00	6.00	6.00	6.00	6.00	9.00	75.00
				2024	COSTEO S/	0.00	0.00	0.00	1,099.00	0.00	0.00	0.00	1,099.00	0.00	0.00	0.00	1,100.00	3,298.00
					FISICO	6.00	6.00	6.00	6.00	6.00	6.00	6.00	6.00	6.00	6.00	6.00	9.00	75.00
				2025	COSTEO S/	0.00	0.00	0.00	1,099.00	0.00	0.00	0.00	1,099.00	0.00	0.00	0.00	1,100.00	3,298.00
					FISICO	3.00	3.00	3.00	3.00	3.00	3.00	2.00	2.00	2.00	2.00	2.00	2.00	30.00
				2022	COSTEO S/	0.00	0.00	0.00	1,099.00	0.00	0.00	0.00	1,099.00	0.00	0.00	0.00	1,100.00	3,298.00
					FISICO	3.00	3.00	3.00	3.00	3.00	3.00	2.00	2.00	2.00	2.00	2.00	2.00	30.00
				2023	COSTEO S/	0.00	0.00	0.00	1,099.00	0.00	0.00	0.00	1,099.00	0.00	0.00	0.00	1,100.00	3,298.00
AOI00140000057	3329108 - ANTICONCEPTIVO HORMONAL ORAL	220901 - TARAPOTO	PAREJA PROTEGIDA	Muy Alta	FISICO	3.00	3.00	3.00	3.00	3.00	3.00	2.00	2.00	2.00	2.00	2.00	2.00	30.00
				2024	COSTEO S/	0.00	0.00	0.00	1,099.00	0.00	0.00	0.00	1,099.00	0.00	0.00	0.00	1,100.00	3,298.00
					FISICO	3.00	3.00	3.00	3.00	3.00	3.00	2.00	2.00	2.00	2.00	2.00	2.00	30.00
				2025	COSTEO S/	0.00	0.00	0.00	1,099.00	0.00	0.00	0.00	1,099.00	0.00	0.00	0.00	1,100.00	3,298.00
					FISICO	1.00	1.00	1.00	1.00	0.00	1.00	1.00	1.00	0.00	1.00	1.00	1.00	10.00
				2022	COSTEO S/	0.00	0.00	0.00	0.00	0.00	0.00	0.00	0.00	0.00	0.00	0.00	0.00	0.00
					FISICO	1.00	1.00	1.00	1.00	0.00	1.00	1.00	1.00	0.00	1.00	1.00	1.00	10.00
				2023	COSTEO S/	0.00	0.00	0.00	0.00	0.00	0.00	0.00	0.00	0.00	0.00	0.00	0.00	0.00
AOI00140000058	3329109 - ANTICONCEPCION ORAL DE EMERGENCIA (AOE)	220901 - TARAPOTO	PAREJA PROTEGIDA	Muy Alta	FISICO	1.00	1.00	1.00	1.00	0.00	1.00	1.00	1.00	0.00	1.00	1.00	1.00	10.00
				2024	COSTEO S/	0.00	0.00	0.00	0.00	0.00	0.00	0.00	0.00	0.00	0.00	0.00	0.00	0.00
					FISICO	1.00	1.00	1.00	1.00	0.00	1.00	1.00	1.00	0.00	1.00	1.00	1.00	10.00
				2025	COSTEO S/	0.00	0.00	0.00	0.00	0.00	0.00	0.00	0.00	0.00	0.00	0.00	0.00	0.00
					FISICO	0.00	0.00	0.00	0.00	0.00	1.00	0.00	0.00	0.00	0.00	0.00	1.00	2.00
				2022	COSTEO S/	0.00	0.00	0.00	0.00	0.00	0.00	0.00	0.00	0.00	0.00	0.00	0.00	0.00
					FISICO	0.00	0.00	0.00	0.00	0.00	1.00	0.00	0.00	0.00	0.00	0.00	1.00	2.00
				2023	COSTEO S/	0.00	0.00	0.00	0.00	0.00	0.00	0.00	0.00	0.00	0.00	0.00	0.00	0.00
AOI00140000059	3329112 - COMPLICACIONES POR USO DE DIU	220901 - TARAPOTO	PAREJA PROTEGIDA	Muy Alta	FISICO	0.00	0.00	0.00	0.00	0.00	1.00	0.00	0.00	0.00	0.00	0.00	1.00	2.00
				2024	COSTEO S/	0.00	0.00	0.00	0.00	0.00	0.00	0.00	0.00	0.00	0.00	0.00	0.00	0.00
					FISICO	0.00	0.00	0.00	0.00	0.00	1.00	0.00	0.00	0.00	0.00	0.00	1.00	2.00
				2025	COSTEO S/	0.00	0.00	0.00	0.00	0.00	0.00	0.00	0.00	0.00	0.00	0.00	0.00	0.00
					FISICO	2.00	2.00	2.00	2.00	2.00	2.00	1.00	1.00	1.00	1.00	1.00	1.00	18.00
				2022	COSTEO S/	0.00	0.00	0.00	1,099.00	0.00	0.00	0.00	1,099.00	0.00	0.00	0.00	1,101.00	3,299.00
					FISICO	2.00	2.00	2.00	2.00	2.00	2.00	1.00	1.00	1.00	1.00	1.00	1.00	18.00
				2023	COSTEO S/	0.00	0.00	0.00	1,099.00	0.00	0.00	0.00	1,099.00	0.00	0.00	0.00	1,101.00	3,299.00
AOI00140000060	3329113 - ANTICONCEPTIVO HORMONAL MENSUAL INYECTABLE	220901 - TARAPOTO	PAREJA PROTEGIDA	Muy Alta	FISICO	2.00	2.00	2.00	2.00	2.00	2.00	1.00	1.00	1.00	1.00	1.00	1.00	18.00
				2024	COSTEO S/	0.00	0.00	0.00	1,099.00	0.00	0.00	0.00	1,099.00	0.00	0.00	0.00	1,101.00	3,299.00
					FISICO	2.00	2.00	2.00	2.00	2.00	2.00	1.00	1.00	1.00	1.00	1.00	1.00	18.00
				2025	COSTEO S/	0.00	0.00	0.00	1,099.00	0.00	0.00	0.00	1,099.00	0.00	0.00	0.00	1,101.00	3,299.00
					FISICO	38.00	38.00	38.00	38.00	38.00	38.00	37.00	37.00	37.00	37.00	37.00	37.00	450.00
				2022	COSTEO S/	0.00	0.00	0.00	1,099.00	0.00	0.00	0.00	1,099.00	0.00	0.00	0.00	1,101.00	3,299.00
					FISICO	38.00	38.00	38.00	38.00	38.00	38.00	37.00	37.00	37.00	37.00	37.00	37.00	450.00
				2023	COSTEO S/	0.00	0.00	0.00	1,099.00	0.00	0.00	0.00	1,099.00	0.00	0.00	0.00	1,101.00	3,299.00
AOI00140000061	3329115 - IMPLANTE	220901 - TARAPOTO	PAREJA PROTEGIDA	Muy Alta	FISICO	38.00	38.00	38.00	38.00	38.00	38.00	37.00	37.00	37.00	37.00	37.00	37.00	450.00
				2024	COSTEO S/	0.00	0.00	0.00	1,099.00	0.00	0.00	0.00	1,099.00	0.00	0.00	0.00	1,101.00	3,299.00
					FISICO	38.00	38.00	38.00	38.00	38.00	38.00	37.00	37.00	37.00	37.00	37.00	37.00	450.00
				2025	COSTEO S/	0.00	0.00	0.00	1,099.00	0.00	0.00	0.00	1,099.00	0.00	0.00	0.00	1,101.00	3,299.00
					FISICO	3.00	3.00	3.00	3.00	3.00	3.00	3.00	3.00	3.00	3.00	4.00	4.00	38.00
				2022	COSTEO S/	0.00	0.00	0.00	0.00	0.00	0.00	0.00	0.00	0.00	0.00	0.00	0.00	0.00
					FISICO	3.00	3.00	3.00	3.00	3.00	3.00	3.00	3.00	3.00	3.00	4.00	4.00	38.00
				2023	COSTEO S/	0.00	0.00	0.00	0.00	0.00	0.00	0.00	0.00	0.00	0.00	0.00	0.00	0.00
AOI00140000062	3329117 - EXTRACCIÓN O REMOCIÓN DEL IMPLANTE	220901 - TARAPOTO	PAREJA PROTEGIDA	Muy Alta	FISICO	3.00	3.00	3.00	3.00	3.00	3.00	3.00	3.00	3.00	3.00	4.00	4.00	38.00
				2024	COSTEO S/	0.00	0.00	0.00	0.00	0.00	0.00	0.00	0.00	0.00	0.00	0.00	0.00	0.00
					FISICO	3.00	3.00	3.00	3.00	3.00	3.00	3.00	3.00	3.00	3.00	4.00	4.00	38.00
				2025	COSTEO S/	0.00	0.00	0.00	0.00	0.00	0.00	0.00	0.00	0.00	0.00	0.00	0.00	0.00
					FISICO	1.00	1.00	1.00	1.00	2.00	2.00	2.00	2.00	2.00	2.00	2.00	2.00	20.00
				2022	COSTEO S/	0.00	0.00	0.00	0.00	0.00	0.00	0.00	0.00	0.00	0.00	0.00	0.00	0.00
					FISICO	1.00	1.00	1.00	1.00	2.00	2.00	2.00	2.00	2.00	2.00	2.00	2.00	20.00
				2023	COSTEO S/	0.00	0.00	0.00	0.00	0.00	0.00	0.00	0.00	0.00	0.00	0.00	0.00	0.00
AOI00140000063	3329116 - EFECTOS SECUNDARIOS DEL IMPLANTE	220901 - TARAPOTO	PAREJA PROTEGIDA	Muy Alta	FISICO	1.00	1.00	1.00	1.00	2.00	2.00	2.00	2.00	2.00	2.00	2.00	2.00	20.00
				2024	COSTEO S/	0.00	0.00	0.00	0.00	0.00	0.00	0.00	0.00	0.00	0.00	0.00	0.00	0.00
					FISICO	1.00	1.00	1.00	1.00	2.00	2.00	2.00	2.00	2.00	2.00	2.00	2.00	20.00
				2025	COSTEO S/	0.00	0.00	0.00	0.00	0.00	0.00	0.00	0.00	0.00	0.00	0.00	0.00	0.00

Documento Nro: 001-2021818368. Esta es una copia auténtica imprimible de un documento electrónico del GOBIERNO REGIONAL SAN MARTÍN, generado en concordancia por lo dispuesto en la ley 27269. Autenticidad e integridad pueden ser contrastada a través de la siguiente dirección web.

https://verificarfirma.regionsanmartin.gob.pe?codigo=e44290a7q89b7q434bqa947q72a55480913a&anex=312323

AOI00140000064	3329201 - ORIENTACION/CONSEJERIA EN SALUD SEXUAL Y REPRODUCTIVA	220901 - TARAPOTO	ACCION	Muy Alta	2022	FISICO	223.00	223.00	223.00	224.00	224.00	224.00	224.00	224.00	224.00	224.00	224.00	224.00	2,685.00
						COSTEO S/	14,958.00	14,958.00	14,958.00	14,958.00	14,958.00	15,558.00	14,958.00	14,958.00	14,958.00	14,958.00	14,958.00	15,567.00	180,705.00
					2023	FISICO	223.00	223.00	223.00	224.00	224.00	224.00	224.00	224.00	224.00	224.00	224.00	224.00	2,685.00
						COSTEO S/	14,958.00	14,958.00	14,958.00	14,958.00	14,958.00	15,558.00	14,958.00	14,958.00	14,958.00	14,958.00	14,958.00	15,567.00	180,705.00
					2024	FISICO	223.00	223.00	223.00	224.00	224.00	224.00	224.00	224.00	224.00	224.00	224.00	224.00	2,685.00
						COSTEO S/	14,958.00	14,958.00	14,958.00	14,958.00	14,958.00	15,558.00	14,958.00	14,958.00	14,958.00	14,958.00	14,958.00	15,567.00	180,705.00
					2025	FISICO	223.00	223.00	223.00	224.00	224.00	224.00	224.00	224.00	224.00	224.00	224.00	224.00	2,685.00
						COSTEO S/	14,958.00	14,958.00	14,958.00	14,958.00	14,958.00	15,558.00	14,958.00	14,958.00	14,958.00	14,958.00	14,958.00	15,567.00	180,705.00
AOI00140000065	3329404 - AMENAZA DE PARTO PREMATURO	220901 - TARAPOTO	CASO TRATADO	Muy Alta	2022	FISICO	23.00	23.00	23.00	23.00	23.00	23.00	23.00	23.00	22.00	22.00	22.00	22.00	272.00
						COSTEO S/	32,720.00	32,720.00	32,720.00	32,720.00	32,720.00	33,320.00	32,720.00	32,720.00	32,720.00	32,720.00	32,720.00	33,335.00	393,855.00
					2023	FISICO	23.00	23.00	23.00	23.00	23.00	23.00	23.00	23.00	22.00	22.00	22.00	22.00	272.00
						COSTEO S/	32,720.00	32,720.00	32,720.00	32,720.00	32,720.00	33,320.00	32,720.00	32,720.00	32,720.00	32,720.00	32,720.00	33,335.00	393,855.00
					2024	FISICO	23.00	23.00	23.00	23.00	23.00	23.00	23.00	23.00	22.00	22.00	22.00	22.00	272.00
						COSTEO S/	32,720.00	32,720.00	32,720.00	32,720.00	32,720.00	33,320.00	32,720.00	32,720.00	32,720.00	32,720.00	32,720.00	33,335.00	393,855.00
					2025	FISICO	23.00	23.00	23.00	23.00	23.00	23.00	23.00	23.00	22.00	22.00	22.00	22.00	272.00
						COSTEO S/	32,720.00	32,720.00	32,720.00	32,720.00	32,720.00	33,320.00	32,720.00	32,720.00	32,720.00	32,720.00	32,720.00	33,335.00	393,855.00
AOI00140000066	3329406 - HEMORRAGIAS DE LA 1ER MITAD DEL EMBARAZO SIN LAPAROTOMIA	220901 - TARAPOTO	CASO TRATADO	Muy Alta	2022	FISICO	60.00	60.00	60.00	60.00	60.00	60.00	60.00	59.00	59.00	59.00	59.00	59.00	715.00
						COSTEO S/	5,372.00	5,372.00	5,372.00	5,372.00	5,372.00	5,372.00	5,372.00	5,372.00	5,372.00	5,372.00	5,372.00	5,377.00	64,469.00
					2023	FISICO	60.00	60.00	60.00	60.00	60.00	60.00	60.00	59.00	59.00	59.00	59.00	59.00	715.00
						COSTEO S/	5,372.00	5,372.00	5,372.00	5,372.00	5,372.00	5,372.00	5,372.00	5,372.00	5,372.00	5,372.00	5,372.00	5,377.00	64,469.00
					2024	FISICO	60.00	60.00	60.00	60.00	60.00	60.00	60.00	59.00	59.00	59.00	59.00	59.00	715.00
						COSTEO S/	5,372.00	5,372.00	5,372.00	5,372.00	5,372.00	5,372.00	5,372.00	5,372.00	5,372.00	5,372.00	5,372.00	5,377.00	64,469.00
					2025	FISICO	60.00	60.00	60.00	60.00	60.00	60.00	60.00	59.00	59.00	59.00	59.00	59.00	715.00
						COSTEO S/	5,372.00	5,372.00	5,372.00	5,372.00	5,372.00	5,372.00	5,372.00	5,372.00	5,372.00	5,372.00	5,372.00	5,377.00	64,469.00
AOI00140000067	3329407 - HEMORRAGIA DE LA 2DA MITAD DEL EMBARAZO	220901 - TARAPOTO	CASO TRATADO	Muy Alta	2022	FISICO	5.00	5.00	5.00	5.00	5.00	5.00	5.00	4.00	4.00	4.00	4.00	4.00	55.00
						COSTEO S/	5,372.00	5,372.00	5,372.00	5,372.00	5,372.00	5,372.00	5,372.00	5,372.00	5,372.00	5,372.00	5,372.00	5,377.00	64,469.00
					2023	FISICO	5.00	5.00	5.00	5.00	5.00	5.00	5.00	4.00	4.00	4.00	4.00	4.00	55.00
						COSTEO S/	5,372.00	5,372.00	5,372.00	5,372.00	5,372.00	5,372.00	5,372.00	5,372.00	5,372.00	5,372.00	5,372.00	5,377.00	64,469.00
					2024	FISICO	5.00	5.00	5.00	5.00	5.00	5.00	5.00	4.00	4.00	4.00	4.00	4.00	55.00
						COSTEO S/	5,372.00	5,372.00	5,372.00	5,372.00	5,372.00	5,372.00	5,372.00	5,372.00	5,372.00	5,372.00	5,372.00	5,377.00	64,469.00
					2025	FISICO	5.00	5.00	5.00	5.00	5.00	5.00	5.00	4.00	4.00	4.00	4.00	4.00	55.00
						COSTEO S/	5,372.00	5,372.00	5,372.00	5,372.00	5,372.00	5,372.00	5,372.00	5,372.00	5,372.00	5,372.00	5,372.00	5,377.00	64,469.00
AOI00140000068	3329408 - HIPEREMESIS GRAVIDICA	220901 - TARAPOTO	CASO TRATADO	Muy Alta	2022	FISICO	3.00	3.00	3.00	3.00	3.00	3.00	3.00	3.00	3.00	3.00	4.00	4.00	38.00
						COSTEO S/	5,372.00	5,372.00	5,372.00	5,372.00	5,372.00	5,372.00	5,372.00	5,372.00	5,372.00	5,372.00	5,372.00	5,377.00	64,469.00
					2023	FISICO	3.00	3.00	3.00	3.00	3.00	3.00	3.00	3.00	3.00	3.00	4.00	4.00	38.00
						COSTEO S/	5,372.00	5,372.00	5,372.00	5,372.00	5,372.00	5,372.00	5,372.00	5,372.00	5,372.00	5,372.00	5,372.00	5,377.00	64,469.00
					2024	FISICO	3.00	3.00	3.00	3.00	3.00	3.00	3.00	3.00	3.00	3.00	4.00	4.00	38.00
						COSTEO S/	5,372.00	5,372.00	5,372.00	5,372.00	5,372.00	5,372.00	5,372.00	5,372.00	5,372.00	5,372.00	5,372.00	5,377.00	64,469.00
					2025	FISICO	3.00	3.00	3.00	3.00	3.00	3.00	3.00	3.00	3.00	3.00	4.00	4.00	38.00
						COSTEO S/	5,372.00	5,372.00	5,372.00	5,372.00	5,372.00	5,372.00	5,372.00	5,372.00	5,372.00	5,372.00	5,372.00	5,377.00	64,469.00
AOI00140000069	3329409 - INFECCION DEL TRACTO URINARIO EN EL EMBARAZO	220901 - TARAPOTO	CASO TRATADO	Muy Alta	2022	FISICO	13.00	13.00	13.00	13.00	13.00	13.00	13.00	13.00	12.00	12.00	12.00	12.00	152.00
						COSTEO S/	5,372.00	5,372.00	5,372.00	5,372.00	5,372.00	5,372.00	5,372.00	5,372.00	5,372.00	5,372.00	5,372.00	5,377.00	64,469.00
					2023	FISICO	13.00	13.00	13.00	13.00	13.00	13.00	13.00	13.00	12.00	12.00	12.00	12.00	152.00
						COSTEO S/	5,372.00	5,372.00	5,372.00	5,372.00	5,372.00	5,372.00	5,372.00	5,372.00	5,372.00	5,372.00	5,372.00	5,377.00	64,469.00
					2024	FISICO	13.00	13.00	13.00	13.00	13.00	13.00	13.00	13.00	12.00	12.00	12.00	12.00	152.00
						COSTEO S/	5,372.00	5,372.00	5,372.00	5,372.00	5,372.00	5,372.00	5,372.00	5,372.00	5,372.00	5,372.00	5,372.00	5,377.00	64,469.00
					2025	FISICO	13.00	13.00	13.00	13.00	13.00	13.00	13.00	13.00	12.00	12.00	12.00	12.00	152.00
						COSTEO S/	5,372.00	5,372.00	5,372.00	5,372.00	5,372.00	5,372.00	5,372.00	5,372.00	5,372.00	5,372.00	5,372.00	5,377.00	64,469.00
AOI00140000070	3329413 - RUPTURA PREMATURA DE MEMBRANAS Y OTRARELACIONADAS	220901 - TARAPOTO	CASO TRATADO	Muy Alta	2022	FISICO	4.00	4.00	4.00	4.00	4.00	4.00	4.00	4.00	4.00	3.00	3.00	3.00	45.00
						COSTEO S/	5,372.00	5,372.00	5,372.00	5,372.00	5,372.00	5,372.00	5,372.00	5,372.00	5,372.00	5,372.00	5,372.00	5,377.00	64,469.00
					2023	FISICO	4.00	4.00	4.00	4.00	4.00	4.00	4.00	4.00	4.00	3.00	3.00	3.00	45.00
						COSTEO S/	5,372.00	5,372.00	5,372.00	5,372.00	5,372.00	5,372.00	5,372.00	5,372.00	5,372.00	5,372.00	5,372.00	5,377.00	64,469.00
					2024	FISICO	4.00	4.00	4.00	4.00	4.00	4.00	4.00	4.00	4.00	3.00	3.00	3.00	45.00
						COSTEO S/	5,372.00	5,372.00	5,372.00	5,372.00	5,372.00	5,372.00	5,372.00	5,372.00	5,372.00	5,372.00	5,372.00	5,377.00	64,469.00
					2025	FISICO	4.00	4.00	4.00	4.00	4.00	4.00	4.00	4.00	4.00	3.00	3.00	3.00	45.00
						COSTEO S/	5,372.00	5,372.00	5,372.00	5,372.00	5,372.00	5,372.00	5,372.00	5,372.00	5,372.00	5,372.00	5,372.00	5,377.00	64,469.00
AOI00140000071	3329414 - HEMORRAGIAS DE LA 1ERA MITAD DEL EMBARAZO CON LAPAROTOMIA	220901 - TARAPOTO	CASO TRATADO	Muy Alta	2022	FISICO	5.00	5.00	5.00	5.00	5.00	5.00	5.00	6.00	6.00	6.00	6.00	6.00	65.00
						COSTEO S/	5,372.00	5,372.00	5,372.00	5,372.00	5,372.00	5,372.00	5,372.00	5,372.00	5,372.00	5,372.00	5,372.00	5,376.00	64,468.00
					2023	FISICO	5.00	5.00	5.00	5.00	5.00	5.00	5.00	6.00	6.00	6.00	6.00	6.00	65.00
						COSTEO S/	5,372.00	5,372.00	5,372.00	5,372.00	5,372.00	5,372.00	5,372.00	5,372.00	5,372.00	5,372.00	5,372.00	5,376.00	64,468.00
					2024	FISICO	5.00	5.00	5.00	5.00	5.00	5.00	5.00	6.00	6.00	6.00	6.00	6.00	65.00
						COSTEO S/	5,372.00	5,372.00	5,372.00	5,372.00	5,372.00	5,372.00	5,372.00	5,372.00	5,372.00	5,372.00	5,372.00	5,376.00	64,468.00
					2025	FISICO	5.00	5.00	5.00	5.00	5.00	5.00	5.00	6.00	6.00	6.00	6.00	6.00	65.00
						COSTEO S/	5,372.00	5,372.00	5,372.00	5,372.00	5,372.00	5,372.00	5,372.00	5,372.00	5,372.00	5,372.00	5,372.00	5,376.00	64,468.00
AOI00140000072	3329415 - TRASTORNO HIPERTENSIVOS EN EL EMBARAZO	220901 - TARAPOTO	CASO TRATADO	Muy Alta	2022	FISICO	31.00	31.00	31.00	31.00	31.00	31.00	31.00	31.00	31.00	31.00	30.00	30.00	370.00
						COSTEO S/	5,372.00	5,372.00	5,372.00	5,372.00	5,372.00	5,372.00	5,372.00	5,372.00	5,372.00	5,372.00	5,372.00	5,376.00	64,468.00
					2023	FISICO	31.00	31.00	31.00	31.00	31.00	31.00	31.00	31.00	31.00	31.00	30.00	30.00	370.00
						COSTEO S/	5,372.00	5,372.00	5,372.00	5,372.00	5,372.00	5,372.00	5,372.00	5,372.00	5,372.00	5,372.00	5,372.00	5,376.00	64,468.00
					2024	FISICO	31.00	31.00	31.00	31.00	31.00	31.00	31.00	31.00	31.00	31.00	30.00	30.00	370.00
						COSTEO S/	5,372.00	5,372.00	5,372.00	5,372.00	5,372.00	5,372.00	5,372.00	5,372.00	5,372.00	5,372.00	5,372.00	5,376.00	64,468.00
					2025	FISICO	31.00	31.00	31.00	31.00	31.00	31.00	31.00	31.00	31.00	31.00	30.00	30.00	370.00
						COSTEO S/	5,372.00	5,372.00	5,372.00	5,372.00	5,372.00	5,372.00	5,372.00	5,372.00	5,372.00	5,372.00	5,372.00	5,376.00	64,468.00
	29416 - TRASTORNOS METABOLICOS DEL BARAZO	220901 - TARAPOTO	CASO TRATADO	Muy Alta	2022	FISICO	7.00	7.00	7.00	7.00	7.00	7.00	7.00	7.00	6.00	6.00	6.00	6.00	80.00
						COSTEO S/	5,372.00	5,372.00	5,372.00	5,372.00	5,372.00	5,372.00	5,372.00	5,372.00	5,372.00	5,372.00	5,372.00	5,376.00	64,468.00
					2023	FISICO	7.00	7.00	7.00	7.00	7.00	7.00	7.00	7.00	6.00	6.00	6.00	6.00	80.00
						COSTEO S/	5,372.00	5,372.00	5,372.00	5,372.00	5,372.00	5,372.00	5,372.00	5,372.00	5,372.00	5,372.00	5,372.00	5,376.00	64,468.00
					2024	FISICO	7.00	7.00	7.00	7.00	7.00	7.00	7.00	7.00	6.00	6.00	6.00	6.00	80.00

Documento Nro: 001-2021818368. Esta es una copia auténtica imprimible de un documento electrónico del GOBIERNO REGIONAL SAN MARTÍN, generado en concordancia por lo dispuesto en la ley 27269. Autenticidad e integridad pueden ser contrastada a través de la siguiente dirección web:

https://verificarfirma.regionsanmartin.gob.pe?codigo=e44290a7q89b7q434bqa947q72a55480913a&anex=312323

					COSTEO S/	5,372.00	5,372.00	5,372.00	5,372.00	5,372.00	5,372.00	5,372.00	5,372.00	5,372.00	5,372.00	5,372.00	5,376.00	64,468.00
					FISICO	7.00	7.00	7.00	7.00	7.00	7.00	7.00	7.00	6.00	6.00	6.00	6.00	80.00
				2025	COSTEO S/	5,372.00	5,372.00	5,372.00	5,372.00	5,372.00	5,372.00	5,372.00	5,372.00	5,372.00	5,372.00	5,372.00	5,376.00	64,468.00
					FISICO	5.00	5.00	5.00	5.00	5.00	5.00	5.00	5.00	5.00	5.00	5.00	5.00	60.00
				2022	COSTEO S/	5,372.00	5,372.00	5,372.00	5,372.00	5,372.00	5,372.00	5,372.00	5,372.00	5,372.00	5,372.00	5,372.00	5,376.00	64,468.00
					FISICO	5.00	5.00	5.00	5.00	5.00	5.00	5.00	5.00	5.00	5.00	5.00	5.00	60.00
				2023	COSTEO S/	5,372.00	5,372.00	5,372.00	5,372.00	5,372.00	5,372.00	5,372.00	5,372.00	5,372.00	5,372.00	5,372.00	5,376.00	64,468.00
AOI00140000074	3329417 - OTRAS ENFERMEDADES DEL EMBARAZO	220901 - TARAPOTO	CASO TRATADO	Muy Alta	FISICO	5.00	5.00	5.00	5.00	5.00	5.00	5.00	5.00	5.00	5.00	5.00	5.00	60.00
				2024	COSTEO S/	5,372.00	5,372.00	5,372.00	5,372.00	5,372.00	5,372.00	5,372.00	5,372.00	5,372.00	5,372.00	5,372.00	5,376.00	64,468.00
					FISICO	5.00	5.00	5.00	5.00	5.00	5.00	5.00	5.00	5.00	5.00	5.00	5.00	60.00
				2025	COSTEO S/	5,372.00	5,372.00	5,372.00	5,372.00	5,372.00	5,372.00	5,372.00	5,372.00	5,372.00	5,372.00	5,372.00	5,376.00	64,468.00
					FISICO	4.00	4.00	4.00	4.00	4.00	4.00	4.00	4.00	4.00	3.00	3.00	3.00	45.00
				2022	COSTEO S/	0.00	0.00	0.00	0.00	0.00	0.00	0.00	0.00	0.00	0.00	0.00	0.00	0.00
					FISICO	4.00	4.00	4.00	4.00	4.00	4.00	4.00	4.00	4.00	3.00	3.00	3.00	45.00
				2023	COSTEO S/	0.00	0.00	0.00	0.00	0.00	0.00	0.00	0.00	0.00	0.00	0.00	0.00	0.00
AOI00140000075	3329418 - GESTANTE CON ANEMIA	220901 - TARAPOTO	CASO TRATADO	Muy Alta	FISICO	4.00	4.00	4.00	4.00	4.00	4.00	4.00	4.00	4.00	3.00	3.00	3.00	45.00
				2024	COSTEO S/	0.00	0.00	0.00	0.00	0.00	0.00	0.00	0.00	0.00	0.00	0.00	0.00	0.00
					FISICO	4.00	4.00	4.00	4.00	4.00	4.00	4.00	4.00	4.00	3.00	3.00	3.00	45.00
				2025	COSTEO S/	0.00	0.00	0.00	0.00	0.00	0.00	0.00	0.00	0.00	0.00	0.00	0.00	0.00
					FISICO	83.00	83.00	83.00	83.00	83.00	83.00	83.00	83.00	83.00	83.00	83.00	87.00	1,000.00
				2022	COSTEO S/	35,775.00	35,775.00	35,775.00	35,775.00	35,775.00	36,375.00	35,775.00	35,775.00	35,775.00	35,775.00	35,775.00	36,395.00	430,520.00
					FISICO	83.00	83.00	83.00	83.00	83.00	83.00	83.00	83.00	83.00	83.00	83.00	87.00	1,000.00
				2023	COSTEO S/	35,775.00	35,775.00	35,775.00	35,775.00	35,775.00	36,375.00	35,775.00	35,775.00	35,775.00	35,775.00	35,775.00	36,395.00	430,520.00
AOI00140000076	3329501 - ATENCION DEL PARTO NORMAL	220901 - TARAPOTO	PARTO NORMAL	Muy Alta	FISICO	83.00	83.00	83.00	83.00	83.00	83.00	83.00	83.00	83.00	83.00	83.00	87.00	1,000.00
				2024	COSTEO S/	35,775.00	35,775.00	35,775.00	35,775.00	35,775.00	36,375.00	35,775.00	35,775.00	35,775.00	35,775.00	35,775.00	36,395.00	430,520.00
					FISICO	83.00	83.00	83.00	83.00	83.00	83.00	83.00	83.00	83.00	83.00	83.00	87.00	1,000.00
				2025	COSTEO S/	35,775.00	35,775.00	35,775.00	35,775.00	35,775.00	36,375.00	35,775.00	35,775.00	35,775.00	35,775.00	35,775.00	36,395.00	430,520.00
					FISICO	1.00	1.00	1.00	1.00	2.00	2.00	2.00	2.00	2.00	2.00	2.00	2.00	20.00
				2022	COSTEO S/	22,362.00	23,995.00	22,362.00	22,362.00	22,362.00	22,962.00	23,995.00	22,362.00	22,362.00	22,362.00	22,362.00	24,600.00	274,448.00
					FISICO	1.00	1.00	1.00	1.00	2.00	2.00	2.00	2.00	2.00	2.00	2.00	2.00	20.00
				2023	COSTEO S/	22,362.00	23,995.00	22,362.00	22,362.00	22,362.00	22,962.00	23,995.00	22,362.00	22,362.00	22,362.00	22,362.00	24,600.00	274,448.00
AOI00140000077	3329601 - TRABAJO DE PARTO DISFUNCIONAL.	220901 - TARAPOTO	PARTO COMPLICADO	Muy Alta	FISICO	1.00	1.00	1.00	1.00	2.00	2.00	2.00	2.00	2.00	2.00	2.00	2.00	20.00
				2024	COSTEO S/	22,362.00	23,995.00	22,362.00	22,362.00	22,362.00	22,962.00	23,995.00	22,362.00	22,362.00	22,362.00	22,362.00	24,600.00	274,448.00
					FISICO	1.00	1.00	1.00	1.00	2.00	2.00	2.00	2.00	2.00	2.00	2.00	2.00	20.00
				2025	COSTEO S/	22,362.00	23,995.00	22,362.00	22,362.00	22,362.00	22,962.00	23,995.00	22,362.00	22,362.00	22,362.00	22,362.00	24,600.00	274,448.00
					FISICO	8.00	8.00	8.00	8.00	8.00	8.00	8.00	8.00	9.00	9.00	9.00	9.00	100.00
				2022	COSTEO S/	0.00	1,633.00	0.00	0.00	0.00	0.00	1,633.00	0.00	0.00	0.00	0.00	1,634.00	4,900.00
					FISICO	8.00	8.00	8.00	8.00	8.00	8.00	8.00	8.00	9.00	9.00	9.00	9.00	100.00
				2023	COSTEO S/	0.00	1,633.00	0.00	0.00	0.00	0.00	1,633.00	0.00	0.00	0.00	0.00	1,634.00	4,900.00
AOI00140000078	3329602 - HEMORRAGIAS INTRAPARTO Y POSTPARTO	220901 - TARAPOTO	PARTO COMPLICADO	Muy Alta	FISICO	8.00	8.00	8.00	8.00	8.00	8.00	8.00	8.00	9.00	9.00	9.00	9.00	100.00
				2024	COSTEO S/	0.00	1,633.00	0.00	0.00	0.00	0.00	1,633.00	0.00	0.00	0.00	0.00	1,634.00	4,900.00
					FISICO	8.00	8.00	8.00	8.00	8.00	8.00	8.00	8.00	9.00	9.00	9.00	9.00	100.00
				2025	COSTEO S/	0.00	1,633.00	0.00	0.00	0.00	0.00	1,633.00	0.00	0.00	0.00	0.00	1,634.00	4,900.00
					FISICO	138.00	138.00	138.00	138.00	138.00	138.00	137.00	137.00	137.00	137.00	137.00	137.00	1,650.00
				2022	COSTEO S/	99,727.00	99,727.00	99,727.00	99,727.00	99,727.00	100,327.00	99,727.00	99,727.00	99,727.00	99,727.00	99,727.00	100,335.00	1,197,932.00
					FISICO	138.00	138.00	138.00	138.00	138.00	138.00	137.00	137.00	137.00	137.00	137.00	137.00	1,650.00
				2023	COSTEO S/	99,727.00	99,727.00	99,727.00	99,727.00	99,727.00	100,327.00	99,727.00	99,727.00	99,727.00	99,727.00	99,727.00	100,335.00	1,197,932.00
AOI00140000079	3329701 - CESAREA	220901 - TARAPOTO	CESAREA	Muy Alta	FISICO	138.00	138.00	138.00	138.00	138.00	138.00	137.00	137.00	137.00	137.00	137.00	137.00	1,650.00
				2024	COSTEO S/	99,727.00	99,727.00	99,727.00	99,727.00	99,727.00	100,327.00	99,727.00	99,727.00	99,727.00	99,727.00	99,727.00	100,335.00	1,197,932.00
					FISICO	138.00	138.00	138.00	138.00	138.00	138.00	137.00	137.00	137.00	137.00	137.00	137.00	1,650.00
				2025	COSTEO S/	99,727.00	99,727.00	99,727.00	99,727.00	99,727.00	100,327.00	99,727.00	99,727.00	99,727.00	99,727.00	99,727.00	100,335.00	1,197,932.00

AEI.05.04 - ATENCIÓN PRENATAL OPORTUNA PARA LA POBLACIÓN GESTANTE

CODIGO	ACTIVIDAD OPERATIVA	UBIGEO	U.M.	PRIORIDAD	PERIODO MULTIANUAL	PROGRAMACION MENSUAL META	01	02	03	04	05	06	07	08	09	10	11	12	TOTAL ANUAL
						FISICO	10.00	10.00	10.00	10.00	10.00	10.00	10.00	10.00	10.00	10.00	10.00	10.00	120.00
					2022	COSTEO S/	33,825.00	34,995.00	33,825.00	34,995.00	33,825.00	35,595.00	33,825.00	34,995.00	33,825.00	34,995.00	33,825.00	35,607.00	414,132.00
						FISICO	10.00	10.00	10.00	10.00	10.00	10.00	10.00	10.00	10.00	10.00	10.00	10.00	120.00
					2023	COSTEO S/	33,825.00	34,995.00	33,825.00	34,995.00	33,825.00	35,595.00	33,825.00	34,995.00	33,825.00	34,995.00	33,825.00	35,607.00	414,132.00
AOI00140000080	3329801 - ATENCION DEL PUERPERIO	220901 - TARAPOTO	ATENCION PUERPERAL	Muy Alta		FISICO	10.00	10.00	10.00	10.00	10.00	10.00	10.00	10.00	10.00	10.00	10.00	10.00	120.00
					2024	COSTEO S/	33,825.00	34,995.00	33,825.00	34,995.00	33,825.00	35,595.00	33,825.00	34,995.00	33,825.00	34,995.00	33,825.00	35,607.00	414,132.00
						FISICO	10.00	10.00	10.00	10.00	10.00	10.00	10.00	10.00	10.00	10.00	10.00	10.00	120.00
					2025	COSTEO S/	33,825.00	34,995.00	33,825.00	34,995.00	33,825.00	35,595.00	33,825.00	34,995.00	33,825.00	34,995.00	33,825.00	35,607.00	414,132.00
						FISICO	1.00	1.00	1.00	1.00	1.00	1.00	1.00	1.00	2.00	2.00	2.00	2.00	16.00
					2022	COSTEO S/	27,665.00	28,700.00	27,665.00	27,665.00	27,665.00	28,265.00	28,700.00	27,665.00	27,665.00	27,665.00	27,665.00	29,302.00	336,287.00
						FISICO	1.00	1.00	1.00	1.00	1.00	1.00	1.00	1.00	2.00	2.00	2.00	2.00	16.00
					2023	COSTEO S/	27,665.00	28,700.00	27,665.00	27,665.00	27,665.00	28,265.00	28,700.00	27,665.00	27,665.00	27,665.00	27,665.00	29,302.00	336,287.00
AOI00140000081	3329901 - ENDOMETRITIS PUERPERAL	220901 - TARAPOTO	CASO TRATADO	Muy Alta		FISICO	1.00	1.00	1.00	1.00	1.00	1.00	1.00	1.00	2.00	2.00	2.00	2.00	16.00
					2024	COSTEO S/	27,665.00	28,700.00	27,665.00	27,665.00	27,665.00	28,265.00	28,700.00	27,665.00	27,665.00	27,665.00	27,665.00	29,302.00	336,287.00
						FISICO	1.00	1.00	1.00	1.00	1.00	1.00	1.00	1.00	2.00	2.00	2.00	2.00	16.00
					2025	COSTEO S/	27,665.00	28,700.00	27,665.00	27,665.00	27,665.00	28,265.00	28,700.00	27,665.00	27,665.00	27,665.00	27,665.00	29,302.00	336,287.00
						FISICO	1.00	1.00	1.00	1.00	1.00	0.00	1.00	1.00	1.00	1.00	0.00	1.00	10.00
					2022	COSTEO S/	0.00	1,035.00	0.00	0.00	0.00	0.00	1,035.00	0.00	0.00	0.00	0.00	1,036.00	3,106.00
						FISICO	1.00	1.00	1.00	1.00	1.00	0.00	1.00	1.00	1.00	1.00	0.00	1.00	10.00
					2023	COSTEO S/	0.00	1,035.00	0.00	0.00	0.00	0.00	1,035.00	0.00	0.00	0.00	0.00	1,036.00	3,106.00
AOI00140000082	3329902 - MASTITIS	220901 - TARAPOTO	CASO TRATADO	Muy Alta		FISICO	1.00	1.00	1.00	1.00	1.00	0.00	1.00	1.00	1.00	1.00	0.00	1.00	10.00
					2024	COSTEO S/	0.00	1,035.00	0.00	0.00	0.00	0.00	1,035.00	0.00	0.00	0.00	0.00	1,036.00	3,106.00
						FISICO	1.00	1.00	1.00	1.00	1.00	0.00	1.00	1.00	1.00	1.00	0.00	1.00	10.00
					2025	COSTEO S/	0.00	1,035.00	0.00	0.00	0.00	0.00	1,035.00	0.00	0.00	0.00	0.00	1,036.00	3,106.00

Documento Nro: 001-2021818368. Esta es una copia auténtica imprimible de un documento electrónico del GOBIERNO REGIONAL SAN MARTÍN, generado en concordancia por lo dispuesto en la ley 27269. Autenticidad e integridad pueden ser contrastada a través de la siguiente dirección web.
https://verificarfirma.regionsanmartin.gob.pe?codigo=e44290a7q89b7q434bqa947q72a55480913a&anex=312323

					COSTEO S/														
AOI00140000083	3329903 - OTRAS COMPLICACIONES DEL PUERPERIO	220901 - TARAPOTO	CASO TRATADO	Muy Alta	2022	FISICO	6.00	6.00	6.00	6.00	6.00	6.00	6.00	6.00	6.00	6.00	5.00	5.00	70.00
						COSTEO S/	0.00	1,035.00	0.00	0.00	0.00	0.00	1,035.00	0.00	0.00	0.00	0.00	1,036.00	3,106.00
					2023	FISICO	6.00	6.00	6.00	6.00	6.00	6.00	6.00	6.00	6.00	6.00	5.00	5.00	70.00
						COSTEO S/	0.00	1,035.00	0.00	0.00	0.00	0.00	1,035.00	0.00	0.00	0.00	0.00	1,036.00	3,106.00
					2024	FISICO	6.00	6.00	6.00	6.00	6.00	6.00	6.00	6.00	6.00	6.00	5.00	5.00	70.00
						COSTEO S/	0.00	1,035.00	0.00	0.00	0.00	0.00	1,035.00	0.00	0.00	0.00	0.00	1,036.00	3,106.00
					2025	FISICO	6.00	6.00	6.00	6.00	6.00	6.00	6.00	6.00	6.00	6.00	5.00	5.00	70.00
						COSTEO S/	0.00	1,035.00	0.00	0.00	0.00	0.00	1,035.00	0.00	0.00	0.00	0.00	1,036.00	3,106.00
AOI00140000084	3330001 - SHOCK HIPOVOLEMICO	220901 - TARAPOTO	CASO TRATADO	Muy Alta	2022	FISICO	1.00	0.00	0.00	1.00	1.00	0.00	1.00	1.00	1.00	1.00	1.00	0.00	8.00
						COSTEO S/	46,298.00	46,298.00	46,298.00	46,298.00	46,298.00	48,290.00	46,298.00	46,298.00	46,298.00	46,298.00	46,298.00	48,303.00	559,573.00
					2023	FISICO	1.00	0.00	0.00	1.00	1.00	0.00	1.00	1.00	1.00	1.00	1.00	0.00	8.00
						COSTEO S/	46,298.00	46,298.00	46,298.00	46,298.00	46,298.00	48,290.00	46,298.00	46,298.00	46,298.00	46,298.00	46,298.00	48,303.00	559,573.00
					2024	FISICO	1.00	0.00	0.00	1.00	1.00	0.00	1.00	1.00	1.00	1.00	1.00	0.00	8.00
						COSTEO S/	46,298.00	46,298.00	46,298.00	46,298.00	46,298.00	48,290.00	46,298.00	46,298.00	46,298.00	46,298.00	46,298.00	48,303.00	559,573.00
					2025	FISICO	1.00	0.00	0.00	1.00	1.00	0.00	1.00	1.00	1.00	1.00	1.00	0.00	8.00
						COSTEO S/	46,298.00	46,298.00	46,298.00	46,298.00	46,298.00	48,290.00	46,298.00	46,298.00	46,298.00	46,298.00	46,298.00	48,303.00	559,573.00
AOI00140000085	3330002 - SHOCK SEPTICO OBSTETRICO	220901 - TARAPOTO	CASO TRATADO	Muy Alta	2022	FISICO	1.00	0.00	1.00	0.00	1.00	0.00	1.00	0.00	1.00	0.00	1.00	0.00	6.00
						COSTEO S/	0.00	0.00	0.00	0.00	0.00	1,392.00	0.00	0.00	0.00	0.00	0.00	1,394.00	2,786.00
					2023	FISICO	1.00	0.00	1.00	0.00	1.00	0.00	1.00	0.00	1.00	0.00	1.00	0.00	6.00
						COSTEO S/	0.00	0.00	0.00	0.00	0.00	1,392.00	0.00	0.00	0.00	0.00	0.00	1,394.00	2,786.00
					2024	FISICO	1.00	0.00	1.00	0.00	1.00	0.00	1.00	0.00	1.00	0.00	1.00	0.00	6.00
						COSTEO S/	0.00	0.00	0.00	0.00	0.00	1,392.00	0.00	0.00	0.00	0.00	0.00	1,394.00	2,786.00
					2025	FISICO	1.00	0.00	1.00	0.00	1.00	0.00	1.00	0.00	1.00	0.00	1.00	0.00	6.00
						COSTEO S/	0.00	0.00	0.00	0.00	0.00	1,392.00	0.00	0.00	0.00	0.00	0.00	1,394.00	2,786.00
AOI00140000086	3330003 - SINDROME DE HELLP	220901 - TARAPOTO	CASO TRATADO	Muy Alta	2022	FISICO	1.00	0.00	1.00	0.00	1.00	0.00	1.00	1.00	1.00	1.00	1.00	1.00	9.00
						COSTEO S/	0.00	0.00	0.00	0.00	0.00	1,392.00	0.00	0.00	0.00	0.00	0.00	1,394.00	2,786.00
					2023	FISICO	1.00	0.00	1.00	0.00	1.00	0.00	1.00	1.00	1.00	1.00	1.00	1.00	9.00
						COSTEO S/	0.00	0.00	0.00	0.00	0.00	1,392.00	0.00	0.00	0.00	0.00	0.00	1,394.00	2,786.00
					2024	FISICO	1.00	0.00	1.00	0.00	1.00	0.00	1.00	1.00	1.00	1.00	1.00	1.00	9.00
						COSTEO S/	0.00	0.00	0.00	0.00	0.00	1,392.00	0.00	0.00	0.00	0.00	0.00	1,394.00	2,786.00
					2025	FISICO	1.00	0.00	1.00	0.00	1.00	0.00	1.00	1.00	1.00	1.00	1.00	1.00	9.00
						COSTEO S/	0.00	0.00	0.00	0.00	0.00	1,392.00	0.00	0.00	0.00	0.00	0.00	1,394.00	2,786.00
AOI00140000087	3330004 - ATENCION DE GESTANTES COMPLICADAS EN UCI (CARDIOPATIA SEVERA, DIABETICA SEVERA, RENAL SEVERA ETC)	220901 - TARAPOTO	CASO TRATADO	Muy Alta	2022	FISICO	4.00	4.00	4.00	4.00	4.00	4.00	4.00	4.00	4.00	4.00	4.00	4.00	48.00
						COSTEO S/	0.00	0.00	0.00	0.00	0.00	1,392.00	0.00	0.00	0.00	0.00	0.00	1,394.00	2,786.00
					2023	FISICO	4.00	4.00	4.00	4.00	4.00	4.00	4.00	4.00	4.00	4.00	4.00	4.00	48.00
						COSTEO S/	0.00	0.00	0.00	0.00	0.00	1,392.00	0.00	0.00	0.00	0.00	0.00	1,394.00	2,786.00
					2024	FISICO	4.00	4.00	4.00	4.00	4.00	4.00	4.00	4.00	4.00	4.00	4.00	4.00	48.00
						COSTEO S/	0.00	0.00	0.00	0.00	0.00	1,392.00	0.00	0.00	0.00	0.00	0.00	1,394.00	2,786.00
					2025	FISICO	4.00	4.00	4.00	4.00	4.00	4.00	4.00	4.00	4.00	4.00	4.00	4.00	48.00
						COSTEO S/	0.00	0.00	0.00	0.00	0.00	1,392.00	0.00	0.00	0.00	0.00	0.00	1,394.00	2,786.00
AOI00140000088	3330005 - ECLAMPSIA SEVERA	220901 - TARAPOTO	CASO TRATADO	Muy Alta	2022	FISICO	2.00	2.00	2.00	2.00	2.00	2.00	2.00	2.00	2.00	2.00	2.00	3.00	25.00
						COSTEO S/	0.00	0.00	0.00	0.00	0.00	1,392.00	0.00	0.00	0.00	0.00	0.00	1,392.00	2,784.00
					2023	FISICO	2.00	2.00	2.00	2.00	2.00	2.00	2.00	2.00	2.00	2.00	2.00	3.00	25.00
						COSTEO S/	0.00	0.00	0.00	0.00	0.00	1,392.00	0.00	0.00	0.00	0.00	0.00	1,392.00	2,784.00
					2024	FISICO	2.00	2.00	2.00	2.00	2.00	2.00	2.00	2.00	2.00	2.00	2.00	3.00	25.00
						COSTEO S/	0.00	0.00	0.00	0.00	0.00	1,392.00	0.00	0.00	0.00	0.00	0.00	1,392.00	2,784.00
					2025	FISICO	2.00	2.00	2.00	2.00	2.00	2.00	2.00	2.00	2.00	2.00	2.00	3.00	25.00
						COSTEO S/	0.00	0.00	0.00	0.00	0.00	1,392.00	0.00	0.00	0.00	0.00	0.00	1,392.00	2,784.00
AOI00140000089	3330403 - REFERENCIA DE FONE / FUNCIONES OBSTETRICAS NEONATALES ESENCIALES	220901 - TARAPOTO	GESTANTE Y/O NEONATO REFERIDO	Muy Alta	2022	FISICO	5.00	5.00	5.00	5.00	5.00	5.00	5.00	4.00	4.00	4.00	4.00	4.00	55.00
						COSTEO S/	5,844.00	5,844.00	6,844.00	5,844.00	6,844.00	6,444.00	6,844.00	5,844.00	6,844.00	5,844.00	6,844.00	6,455.00	76,339.00
					2023	FISICO	5.00	5.00	5.00	5.00	5.00	5.00	5.00	4.00	4.00	4.00	4.00	4.00	55.00
						COSTEO S/	5,844.00	5,844.00	6,844.00	5,844.00	6,844.00	6,444.00	6,844.00	5,844.00	6,844.00	5,844.00	6,844.00	6,455.00	76,339.00
					2024	FISICO	5.00	5.00	5.00	5.00	5.00	5.00	5.00	4.00	4.00	4.00	4.00	4.00	55.00
						COSTEO S/	5,844.00	5,844.00	6,844.00	5,844.00	6,844.00	6,444.00	6,844.00	5,844.00	6,844.00	5,844.00	6,844.00	6,455.00	76,339.00
					2025	FISICO	5.00	5.00	5.00	5.00	5.00	5.00	5.00	4.00	4.00	4.00	4.00	4.00	55.00
						COSTEO S/	5,844.00	5,844.00	6,844.00	5,844.00	6,844.00	6,444.00	6,844.00	5,844.00	6,844.00	5,844.00	6,844.00	6,455.00	76,339.00
AOI00140000090	3330501 - ATENCION INMEDIATA DEL RECIEN NACIDO	220901 - TARAPOTO	RECIEN NACIDO ATENDIDO	Muy Alta	2022	FISICO	221.00	221.00	221.00	221.00	221.00	221.00	221.00	221.00	221.00	221.00	220.00	220.00	2,650.00
						COSTEO S/	77,195.00	77,195.00	77,195.00	77,195.00	77,195.00	77,795.00	77,195.00	77,195.00	77,195.00	77,195.00	77,195.00	77,802.00	927,547.00
					2023	FISICO	221.00	221.00	221.00	221.00	221.00	221.00	221.00	221.00	221.00	221.00	220.00	220.00	2,650.00
						COSTEO S/	77,195.00	77,195.00	77,195.00	77,195.00	77,195.00	77,795.00	77,195.00	77,195.00	77,195.00	77,195.00	77,195.00	77,802.00	927,547.00
					2024	FISICO	221.00	221.00	221.00	221.00	221.00	221.00	221.00	221.00	221.00	221.00	220.00	220.00	2,650.00
						COSTEO S/	77,195.00	77,195.00	77,195.00	77,195.00	77,195.00	77,795.00	77,195.00	77,195.00	77,195.00	77,195.00	77,195.00	77,802.00	927,547.00
					2025	FISICO	221.00	221.00	221.00	221.00	221.00	221.00	221.00	221.00	221.00	221.00	220.00	220.00	2,650.00
						COSTEO S/	77,195.00	77,195.00	77,195.00	77,195.00	77,195.00	77,795.00	77,195.00	77,195.00	77,195.00	77,195.00	77,195.00	77,802.00	927,547.00
AOI00140000091	3330504 - TAMIZAJE NEONATAL / PROCESAMIENTO DE MUESTRA	220901 - TARAPOTO	RECIEN NACIDO ATENDIDO	Muy Alta	2022	FISICO	42.00	42.00	42.00	42.00	42.00	42.00	42.00	42.00	41.00	41.00	41.00	41.00	500.00
						COSTEO S/	0.00	0.00	0.00	0.00	0.00	0.00	0.00	0.00	0.00	0.00	0.00	0.00	0.00
					2023	FISICO	42.00	42.00	42.00	42.00	42.00	42.00	42.00	42.00	41.00	41.00	41.00	41.00	500.00
						COSTEO S/	0.00	0.00	0.00	0.00	0.00	0.00	0.00	0.00	0.00	0.00	0.00	0.00	0.00
					2024	FISICO	42.00	42.00	42.00	42.00	42.00	42.00	42.00	42.00	41.00	41.00	41.00	41.00	500.00
						COSTEO S/	0.00	0.00	0.00	0.00	0.00	0.00	0.00	0.00	0.00	0.00	0.00	0.00	0.00
					2025	FISICO	42.00	42.00	42.00	42.00	42.00	42.00	42.00	42.00	41.00	41.00	41.00	41.00	500.00
						COSTEO S/	0.00	0.00	0.00	0.00	0.00	0.00	0.00	0.00	0.00	0.00	0.00	0.00	0.00
30505 - ATENCIÓN DEL RECIÉN NACIDO EN OJAMIENTO CONJUNTO		220901 - TARAPOTO	RECIEN NACIDO ATENDIDO	Muy Alta	2022	FISICO	221.00	221.00	221.00	221.00	221.00	221.00	221.00	221.00	221.00	221.00	220.00	220.00	2,650.00
						COSTEO S/	0.00	0.00	0.00	0.00	0.00	0.00	0.00	0.00	0.00	0.00	0.00	0.00	0.00

Documento Nro: 001-2021818368. Esta es una copia auténtica imprimible de un documento electrónico del GOBIERNO REGIONAL SAN MARTÍN, generado en concordancia por lo dispuesto en la ley 27269. Autenticidad e integridad pueden ser contrastada a través de la siguiente dirección web.

https://verificarfirma.regionsanmartin.gob.pe?codigo=e44290a7q89b7q434bqa947q72a55480913a&anex=312323

				2023	FISICO	221.00	221.00	221.00	221.00	221.00	221.00	221.00	221.00	221.00	221.00	220.00	220.00	2,650.00
					COSTEO S/	0.00	0.00	0.00	0.00	0.00	0.00	0.00	0.00	0.00	0.00	0.00	0.00	0.00
				2024	FISICO	221.00	221.00	221.00	221.00	221.00	221.00	221.00	221.00	221.00	221.00	220.00	220.00	2,650.00
					COSTEO S/	0.00	0.00	0.00	0.00	0.00	0.00	0.00	0.00	0.00	0.00	0.00	0.00	0.00
				2025	FISICO	221.00	221.00	221.00	221.00	221.00	221.00	221.00	221.00	221.00	221.00	220.00	220.00	2,650.00
					COSTEO S/	0.00	0.00	0.00	0.00	0.00	0.00	0.00	0.00	0.00	0.00	0.00	0.00	0.00
AOI00140000093	3330601 - ATENCION DE RECIEN NACIDO CON COMPLICACIONES	220901 - TARAPOTO	CASO TRATADO	Muy Alta	2022	FISICO	125.00	125.00	125.00	125.00	125.00	125.00	125.00	125.00	125.00	125.00	125.00	125.00	1,500.00
						COSTEO S/	24,090.00	24,090.00	24,090.00	24,090.00	24,090.00	24,690.00	24,090.00	24,090.00	24,090.00	24,090.00	24,090.00	24,699.00	290,289.00
				2023	FISICO	125.00	125.00	125.00	125.00	125.00	125.00	125.00	125.00	125.00	125.00	125.00	125.00	1,500.00
					COSTEO S/	24,090.00	24,090.00	24,090.00	24,090.00	24,090.00	24,690.00	24,090.00	24,090.00	24,090.00	24,090.00	24,090.00	24,699.00	290,289.00
				2024	FISICO	125.00	125.00	125.00	125.00	125.00	125.00	125.00	125.00	125.00	125.00	125.00	125.00	1,500.00
					COSTEO S/	24,090.00	24,090.00	24,090.00	24,090.00	24,090.00	24,690.00	24,090.00	24,090.00	24,090.00	24,090.00	24,090.00	24,699.00	290,289.00
				2025	FISICO	125.00	125.00	125.00	125.00	125.00	125.00	125.00	125.00	125.00	125.00	125.00	125.00	1,500.00
					COSTEO S/	24,090.00	24,090.00	24,090.00	24,090.00	24,090.00	24,690.00	24,090.00	24,090.00	24,090.00	24,090.00	24,090.00	24,699.00	290,289.00
AOI00140000094	3330602 - ASFIXIA DEL NACIMIENTO	220901 - TARAPOTO	CASO TRATADO	Muy Alta	2022	FISICO	11.00	11.00	11.00	11.00	11.00	11.00	11.00	11.00	11.00	11.00	11.00	10.00	131.00
						COSTEO S/	0.00	0.00	0.00	0.00	0.00	0.00	0.00	0.00	0.00	0.00	0.00	0.00	0.00
				2023	FISICO	11.00	11.00	11.00	11.00	11.00	11.00	11.00	11.00	11.00	11.00	11.00	10.00	131.00
					COSTEO S/	0.00	0.00	0.00	0.00	0.00	0.00	0.00	0.00	0.00	0.00	0.00	0.00	0.00
				2024	FISICO	11.00	11.00	11.00	11.00	11.00	11.00	11.00	11.00	11.00	11.00	11.00	10.00	131.00
					COSTEO S/	0.00	0.00	0.00	0.00	0.00	0.00	0.00	0.00	0.00	0.00	0.00	0.00	0.00
				2025	FISICO	11.00	11.00	11.00	11.00	11.00	11.00	11.00	11.00	11.00	11.00	11.00	10.00	131.00
					COSTEO S/	0.00	0.00	0.00	0.00	0.00	0.00	0.00	0.00	0.00	0.00	0.00	0.00	0.00
AOI00140000095	3330603 - NEONATO AFECTADO POR EL PARTO (TRAUMA OBSTETRICO)	220901 - TARAPOTO	CASO TRATADO	Muy Alta	2022	FISICO	6.00	6.00	6.00	6.00	6.00	6.00	6.00	6.00	6.00	6.00	5.00	5.00	70.00
						COSTEO S/	0.00	0.00	0.00	0.00	0.00	0.00	0.00	0.00	0.00	0.00	0.00	0.00	0.00
				2023	FISICO	6.00	6.00	6.00	6.00	6.00	6.00	6.00	6.00	6.00	6.00	5.00	5.00	70.00
					COSTEO S/	0.00	0.00	0.00	0.00	0.00	0.00	0.00	0.00	0.00	0.00	0.00	0.00	0.00
				2024	FISICO	6.00	6.00	6.00	6.00	6.00	6.00	6.00	6.00	6.00	6.00	5.00	5.00	70.00
					COSTEO S/	0.00	0.00	0.00	0.00	0.00	0.00	0.00	0.00	0.00	0.00	0.00	0.00	0.00
				2025	FISICO	6.00	6.00	6.00	6.00	6.00	6.00	6.00	6.00	6.00	6.00	5.00	5.00	70.00
					COSTEO S/	0.00	0.00	0.00	0.00	0.00	0.00	0.00	0.00	0.00	0.00	0.00	0.00	0.00
AOI00140000096	3330604 - NEONATO AFECTADO POR CONDICIONES MATERNAS (HTA, INFECCION, DM Y RPM)	220901 - TARAPOTO	CASO TRATADO	Muy Alta	2022	FISICO	21.00	21.00	21.00	21.00	21.00	21.00	21.00	21.00	21.00	21.00	20.00	20.00	250.00
						COSTEO S/	0.00	0.00	0.00	0.00	0.00	0.00	0.00	0.00	0.00	0.00	0.00	0.00	0.00
				2023	FISICO	21.00	21.00	21.00	21.00	21.00	21.00	21.00	21.00	21.00	21.00	20.00	20.00	250.00
					COSTEO S/	0.00	0.00	0.00	0.00	0.00	0.00	0.00	0.00	0.00	0.00	0.00	0.00	0.00
				2024	FISICO	21.00	21.00	21.00	21.00	21.00	21.00	21.00	21.00	21.00	21.00	20.00	20.00	250.00
					COSTEO S/	0.00	0.00	0.00	0.00	0.00	0.00	0.00	0.00	0.00	0.00	0.00	0.00	0.00
				2025	FISICO	21.00	21.00	21.00	21.00	21.00	21.00	21.00	21.00	21.00	21.00	20.00	20.00	250.00
					COSTEO S/	0.00	0.00	0.00	0.00	0.00	0.00	0.00	0.00	0.00	0.00	0.00	0.00	0.00
AOI00140000097	3330605 - BAJO PESO AL NACER Y PREMATURO	220901 - TARAPOTO	CASO TRATADO	Muy Alta	2022	FISICO	21.00	21.00	21.00	21.00	22.00	22.00	22.00	22.00	22.00	22.00	22.00	22.00	260.00
						COSTEO S/	0.00	0.00	0.00	0.00	0.00	0.00	0.00	0.00	0.00	0.00	0.00	0.00	0.00
				2023	FISICO	21.00	21.00	21.00	21.00	22.00	22.00	22.00	22.00	22.00	22.00	22.00	22.00	260.00
					COSTEO S/	0.00	0.00	0.00	0.00	0.00	0.00	0.00	0.00	0.00	0.00	0.00	0.00	0.00
				2024	FISICO	21.00	21.00	21.00	21.00	22.00	22.00	22.00	22.00	22.00	22.00	22.00	22.00	260.00
					COSTEO S/	0.00	0.00	0.00	0.00	0.00	0.00	0.00	0.00	0.00	0.00	0.00	0.00	0.00
				2025	FISICO	21.00	21.00	21.00	21.00	22.00	22.00	22.00	22.00	22.00	22.00	22.00	22.00	260.00
					COSTEO S/	0.00	0.00	0.00	0.00	0.00	0.00	0.00	0.00	0.00	0.00	0.00	0.00	0.00
AOI00140000098	3330606 - OFTALMIA DEL RECIEN NACIDO	220901 - TARAPOTO	CASO TRATADO	Muy Alta	2022	FISICO	1.00	1.00	1.00	1.00	1.00	1.00	1.00	1.00	2.00	2.00	2.00	2.00	16.00
						COSTEO S/	0.00	0.00	0.00	0.00	0.00	0.00	0.00	0.00	0.00	0.00	0.00	0.00	0.00
				2023	FISICO	1.00	1.00	1.00	1.00	1.00	1.00	1.00	1.00	2.00	2.00	2.00	2.00	16.00
					COSTEO S/	0.00	0.00	0.00	0.00	0.00	0.00	0.00	0.00	0.00	0.00	0.00	0.00	0.00
				2024	FISICO	1.00	1.00	1.00	1.00	1.00	1.00	1.00	1.00	2.00	2.00	2.00	2.00	16.00
					COSTEO S/	0.00	0.00	0.00	0.00	0.00	0.00	0.00	0.00	0.00	0.00	0.00	0.00	0.00
				2025	FISICO	1.00	1.00	1.00	1.00	1.00	1.00	1.00	1.00	2.00	2.00	2.00	2.00	16.00
					COSTEO S/	0.00	0.00	0.00	0.00	0.00	0.00	0.00	0.00	0.00	0.00	0.00	0.00	0.00
AOI00140000099	3330608 - SIFILIS CONGENITA	220901 - TARAPOTO	CASO TRATADO	Muy Alta	2022	FISICO	1.00	0.00	1.00	0.00	1.00	0.00	1.00	0.00	1.00	0.00	1.00	0.00	6.00
						COSTEO S/	0.00	0.00	0.00	0.00	0.00	0.00	0.00	0.00	0.00	0.00	0.00	0.00	0.00
				2023	FISICO	1.00	0.00	1.00	0.00	1.00	0.00	1.00	0.00	1.00	0.00	1.00	0.00	6.00
					COSTEO S/	0.00	0.00	0.00	0.00	0.00	0.00	0.00	0.00	0.00	0.00	0.00	0.00	0.00
				2024	FISICO	1.00	0.00	1.00	0.00	1.00	0.00	1.00	0.00	1.00	0.00	1.00	0.00	6.00
					COSTEO S/	0.00	0.00	0.00	0.00	0.00	0.00	0.00	0.00	0.00	0.00	0.00	0.00	0.00
				2025	FISICO	1.00	0.00	1.00	0.00	1.00	0.00	1.00	0.00	1.00	0.00	1.00	0.00	6.00
					COSTEO S/	0.00	0.00	0.00	0.00	0.00	0.00	0.00	0.00	0.00	0.00	0.00	0.00	0.00
AOI00140000100	3330609 - ONFALITIS	220901 - TARAPOTO	CASO TRATADO	Muy Alta	2022	FISICO	1.00	1.00	1.00	1.00	1.00	1.00	1.00	1.00	1.00	2.00	2.00	2.00	15.00
						COSTEO S/	0.00	0.00	0.00	0.00	0.00	0.00	0.00	0.00	0.00	0.00	0.00	0.00	0.00
				2023	FISICO	1.00	1.00	1.00	1.00	1.00	1.00	1.00	1.00	1.00	2.00	2.00	2.00	15.00
					COSTEO S/	0.00	0.00	0.00	0.00	0.00	0.00	0.00	0.00	0.00	0.00	0.00	0.00	0.00
				2024	FISICO	1.00	1.00	1.00	1.00	1.00	1.00	1.00	1.00	1.00	2.00	2.00	2.00	15.00
					COSTEO S/	0.00	0.00	0.00	0.00	0.00	0.00	0.00	0.00	0.00	0.00	0.00	0.00	0.00
				2025	FISICO	1.00	1.00	1.00	1.00	1.00	1.00	1.00	1.00	1.00	2.00	2.00	2.00	15.00
					COSTEO S/	0.00	0.00	0.00	0.00	0.00	0.00	0.00	0.00	0.00	0.00	0.00	0.00	0.00
AOI00140000101	3330610 - SEPSIS NEONATAL	220901 - TARAPOTO	CASO TRATADO	Muy Alta	2022	FISICO	25.00	25.00	25.00	25.00	25.00	25.00	25.00	25.00	25.00	25.00	25.00	25.00	300.00
						COSTEO S/	0.00	0.00	0.00	0.00	0.00	0.00	0.00	0.00	0.00	0.00	0.00	0.00	0.00
				2023	FISICO	25.00	25.00	25.00	25.00	25.00	25.00	25.00	25.00	25.00	25.00	25.00	25.00	300.00
					COSTEO S/	0.00	0.00	0.00	0.00	0.00	0.00	0.00	0.00	0.00	0.00	0.00	0.00	0.00
				2024	FISICO	25.00	25.00	25.00	25.00	25.00	25.00	25.00	25.00	25.00	25.00	25.00	25.00	300.00
					COSTEO S/	0.00	0.00	0.00	0.00	0.00	0.00	0.00	0.00	0.00	0.00	0.00	0.00	0.00
				2025	FISICO	25.00	25.00	25.00	25.00	25.00	25.00	25.00	25.00	25.00	25.00	25.00	25.00	300.00

Documento Nro: 001-2021818368. Esta es una copia auténtica imprimible de un documento electrónico del GOBIERNO REGIONAL SAN MARTÍN, generado en concordancia por lo dispuesto en la ley 27269. Autenticidad e integridad pueden ser contrastada a través de la siguiente dirección web.

https://verificarfirma.regionsanmartin.gob.pe?codigo=e44290a7q89b7q434bqa947q72a55480913a&anex=312323

					COSTEO S/	0.00	0.00	0.00	0.00	0.00	0.00	0.00	0.00	0.00	0.00	0.00	0.00	0.00
AOI00140000102	3330611 - TRASTORNOS METABOLICOS DEL RECIEN NACIDO. ICTERICIA NEONATAL NO FISIOLOGICA	220901 - TARAPOTO	CASO TRATADO	Muy Alta	2022	FISICO	11.00	11.00	11.00	11.00	11.00	11.00	11.00	11.00	11.00	11.00	11.00	11.00	132.00
						COSTEO S/	0.00	0.00	0.00	0.00	0.00	0.00	0.00	0.00	0.00	0.00	0.00	0.00	0.00
					2023	FISICO	11.00	11.00	11.00	11.00	11.00	11.00	11.00	11.00	11.00	11.00	11.00	11.00	132.00
						COSTEO S/	0.00	0.00	0.00	0.00	0.00	0.00	0.00	0.00	0.00	0.00	0.00	0.00	0.00
					2024	FISICO	11.00	11.00	11.00	11.00	11.00	11.00	11.00	11.00	11.00	11.00	11.00	11.00	132.00
						COSTEO S/	0.00	0.00	0.00	0.00	0.00	0.00	0.00	0.00	0.00	0.00	0.00	0.00	0.00
					2025	FISICO	11.00	11.00	11.00	11.00	11.00	11.00	11.00	11.00	11.00	11.00	11.00	11.00	132.00
						COSTEO S/	0.00	0.00	0.00	0.00	0.00	0.00	0.00	0.00	0.00	0.00	0.00	0.00	0.00
AOI00140000103	3330612 - DIFICULTAD RESPIRATORIA DEL RECIEN NACIDO	220901 - TARAPOTO	CASO TRATADO	Muy Alta	2022	FISICO	21.00	21.00	21.00	21.00	21.00	21.00	21.00	21.00	21.00	20.00	20.00	20.00	249.00
						COSTEO S/	0.00	0.00	0.00	0.00	0.00	0.00	0.00	0.00	0.00	0.00	0.00	0.00	0.00
					2023	FISICO	21.00	21.00	21.00	21.00	21.00	21.00	21.00	21.00	21.00	20.00	20.00	20.00	249.00
						COSTEO S/	0.00	0.00	0.00	0.00	0.00	0.00	0.00	0.00	0.00	0.00	0.00	0.00	0.00
					2024	FISICO	21.00	21.00	21.00	21.00	21.00	21.00	21.00	21.00	21.00	20.00	20.00	20.00	249.00
						COSTEO S/	0.00	0.00	0.00	0.00	0.00	0.00	0.00	0.00	0.00	0.00	0.00	0.00	0.00
					2025	FISICO	21.00	21.00	21.00	21.00	21.00	21.00	21.00	21.00	21.00	20.00	20.00	20.00	249.00
						COSTEO S/	0.00	0.00	0.00	0.00	0.00	0.00	0.00	0.00	0.00	0.00	0.00	0.00	0.00
AOI00140000104	3330613 - CONVULSIONES NEONATALES	220901 - TARAPOTO	CASO TRATADO	Muy Alta	2022	FISICO	0.00	1.00	0.00	1.00	0.00	1.00	0.00	1.00	0.00	0.00	0.00	0.00	4.00
						COSTEO S/	0.00	0.00	0.00	0.00	0.00	0.00	0.00	0.00	0.00	0.00	0.00	0.00	0.00
					2023	FISICO	0.00	1.00	0.00	1.00	0.00	1.00	0.00	1.00	0.00	0.00	0.00	0.00	4.00
						COSTEO S/	0.00	0.00	0.00	0.00	0.00	0.00	0.00	0.00	0.00	0.00	0.00	0.00	0.00
					2024	FISICO	0.00	1.00	0.00	1.00	0.00	1.00	0.00	1.00	0.00	0.00	0.00	0.00	4.00
						COSTEO S/	0.00	0.00	0.00	0.00	0.00	0.00	0.00	0.00	0.00	0.00	0.00	0.00	0.00
					2025	FISICO	0.00	1.00	0.00	1.00	0.00	1.00	0.00	1.00	0.00	0.00	0.00	0.00	4.00
						COSTEO S/	0.00	0.00	0.00	0.00	0.00	0.00	0.00	0.00	0.00	0.00	0.00	0.00	0.00
AOI00140000105	3330615 - INCOMPATIBILIDAD RH/ABO EN EL RECIEN NACIDO	220901 - TARAPOTO	CASO TRATADO	Muy Alta	2022	FISICO	3.00	3.00	3.00	3.00	3.00	3.00	3.00	3.00	4.00	4.00	4.00	4.00	40.00
						COSTEO S/	0.00	0.00	0.00	0.00	0.00	0.00	0.00	0.00	0.00	0.00	0.00	0.00	0.00
					2023	FISICO	3.00	3.00	3.00	3.00	3.00	3.00	3.00	3.00	4.00	4.00	4.00	4.00	40.00
						COSTEO S/	0.00	0.00	0.00	0.00	0.00	0.00	0.00	0.00	0.00	0.00	0.00	0.00	0.00
					2024	FISICO	3.00	3.00	3.00	3.00	3.00	3.00	3.00	3.00	4.00	4.00	4.00	4.00	40.00
						COSTEO S/	0.00	0.00	0.00	0.00	0.00	0.00	0.00	0.00	0.00	0.00	0.00	0.00	0.00
					2025	FISICO	3.00	3.00	3.00	3.00	3.00	3.00	3.00	3.00	4.00	4.00	4.00	4.00	40.00
						COSTEO S/	0.00	0.00	0.00	0.00	0.00	0.00	0.00	0.00	0.00	0.00	0.00	0.00	0.00
AOI00140000106	3330614 - HIPOTIROIDISMO CONGENITO	220901 - TARAPOTO	CASO TRATADO	Muy Alta	2022	FISICO	0.00	0.00	0.00	0.00	0.00	1.00	0.00	0.00	0.00	0.00	0.00	0.00	1.00
						COSTEO S/	0.00	0.00	0.00	0.00	0.00	0.00	0.00	0.00	0.00	0.00	0.00	0.00	0.00
					2023	FISICO	0.00	0.00	0.00	0.00	0.00	1.00	0.00	0.00	0.00	0.00	0.00	0.00	1.00
						COSTEO S/	0.00	0.00	0.00	0.00	0.00	0.00	0.00	0.00	0.00	0.00	0.00	0.00	0.00
					2024	FISICO	0.00	0.00	0.00	0.00	0.00	1.00	0.00	0.00	0.00	0.00	0.00	0.00	1.00
						COSTEO S/	0.00	0.00	0.00	0.00	0.00	0.00	0.00	0.00	0.00	0.00	0.00	0.00	0.00
					2025	FISICO	0.00	0.00	0.00	0.00	0.00	1.00	0.00	0.00	0.00	0.00	0.00	0.00	1.00
						COSTEO S/	0.00	0.00	0.00	0.00	0.00	0.00	0.00	0.00	0.00	0.00	0.00	0.00	0.00
AOI00140000107	3330617 - PALADAR HENDIDO (FISURA LABIO PALATINO)	220901 - TARAPOTO	CASO TRATADO	Muy Alta	2022	FISICO	0.00	1.00	0.00	1.00	0.00	1.00	0.00	1.00	0.00	1.00	0.00	1.00	6.00
						COSTEO S/	0.00	0.00	0.00	0.00	0.00	0.00	0.00	0.00	0.00	0.00	0.00	0.00	0.00
					2023	FISICO	0.00	1.00	0.00	1.00	0.00	1.00	0.00	1.00	0.00	1.00	0.00	1.00	6.00
						COSTEO S/	0.00	0.00	0.00	0.00	0.00	0.00	0.00	0.00	0.00	0.00	0.00	0.00	0.00
					2024	FISICO	0.00	1.00	0.00	1.00	0.00	1.00	0.00	1.00	0.00	1.00	0.00	1.00	6.00
						COSTEO S/	0.00	0.00	0.00	0.00	0.00	0.00	0.00	0.00	0.00	0.00	0.00	0.00	0.00
					2025	FISICO	0.00	1.00	0.00	1.00	0.00	1.00	0.00	1.00	0.00	1.00	0.00	1.00	6.00
						COSTEO S/	0.00	0.00	0.00	0.00	0.00	0.00	0.00	0.00	0.00	0.00	0.00	0.00	0.00
AOI00140000108	3330701 - ATENCION DEL RECIEN NACIDO CON COMPLICACIONES QUE REQUIERE UCIN	220901 - TARAPOTO	CASO TRATADO	Muy Alta	2022	FISICO	50.00	50.00	50.00	50.00	50.00	50.00	50.00	50.00	50.00	50.00	50.00	50.00	600.00
						COSTEO S/	57,773.00	57,773.00	57,773.00	57,773.00	57,773.00	58,373.00	57,773.00	57,773.00	57,773.00	57,773.00	57,773.00	58,384.00	694,487.00
					2023	FISICO	50.00	50.00	50.00	50.00	50.00	50.00	50.00	50.00	50.00	50.00	50.00	50.00	600.00
						COSTEO S/	57,773.00	57,773.00	57,773.00	57,773.00	57,773.00	58,373.00	57,773.00	57,773.00	57,773.00	57,773.00	57,773.00	58,384.00	694,487.00
					2024	FISICO	50.00	50.00	50.00	50.00	50.00	50.00	50.00	50.00	50.00	50.00	50.00	50.00	600.00
						COSTEO S/	57,773.00	57,773.00	57,773.00	57,773.00	57,773.00	58,373.00	57,773.00	57,773.00	57,773.00	57,773.00	57,773.00	58,384.00	694,487.00
					2025	FISICO	50.00	50.00	50.00	50.00	50.00	50.00	50.00	50.00	50.00	50.00	50.00	50.00	600.00
						COSTEO S/	57,773.00	57,773.00	57,773.00	57,773.00	57,773.00	58,373.00	57,773.00	57,773.00	57,773.00	57,773.00	57,773.00	58,384.00	694,487.00
AOI00140000109	3330702 - RECIEN NACIDO DE BAJO PESO AL NACIMIENTO (< 2500GR)	220901 - TARAPOTO	CASO TRATADO	Muy Alta	2022	FISICO	14.00	14.00	14.00	14.00	14.00	14.00	14.00	14.00	14.00	15.00	15.00	15.00	171.00
						COSTEO S/	0.00	0.00	0.00	0.00	0.00	0.00	0.00	0.00	0.00	0.00	0.00	0.00	0.00
					2023	FISICO	14.00	14.00	14.00	14.00	14.00	14.00	14.00	14.00	14.00	15.00	15.00	15.00	171.00
						COSTEO S/	0.00	0.00	0.00	0.00	0.00	0.00	0.00	0.00	0.00	0.00	0.00	0.00	0.00
					2024	FISICO	14.00	14.00	14.00	14.00	14.00	14.00	14.00	14.00	14.00	15.00	15.00	15.00	171.00
						COSTEO S/	0.00	0.00	0.00	0.00	0.00	0.00	0.00	0.00	0.00	0.00	0.00	0.00	0.00
					2025	FISICO	14.00	14.00	14.00	14.00	14.00	14.00	14.00	14.00	14.00	15.00	15.00	15.00	171.00
						COSTEO S/	0.00	0.00	0.00	0.00	0.00	0.00	0.00	0.00	0.00	0.00	0.00	0.00	0.00
AOI00140000110	3330703 - ASFIXIA DEL NACIMIENTO	220901 - TARAPOTO	CASO TRATADO	Muy Alta	2022	FISICO	1.00	1.00	1.00	1.00	1.00	1.00	1.00	1.00	1.00	1.00	1.00	0.00	11.00
						COSTEO S/	0.00	0.00	0.00	0.00	0.00	0.00	0.00	0.00	0.00	0.00	0.00	0.00	0.00
					2023	FISICO	1.00	1.00	1.00	1.00	1.00	1.00	1.00	1.00	1.00	1.00	1.00	0.00	11.00
						COSTEO S/	0.00	0.00	0.00	0.00	0.00	0.00	0.00	0.00	0.00	0.00	0.00	0.00	0.00
					2024	FISICO	1.00	1.00	1.00	1.00	1.00	1.00	1.00	1.00	1.00	1.00	1.00	0.00	11.00
						COSTEO S/	0.00	0.00	0.00	0.00	0.00	0.00	0.00	0.00	0.00	0.00	0.00	0.00	0.00
					2025	FISICO	1.00	1.00	1.00	1.00	1.00	1.00	1.00	1.00	1.00	1.00	1.00	0.00	11.00
						COSTEO S/	0.00	0.00	0.00	0.00	0.00	0.00	0.00	0.00	0.00	0.00	0.00	0.00	0.00
[illegible]30704 - NEONATO AFECTADO POR EL PARTO (TRAUMA OBSTETRICO)		220901 - TARAPOTO	CASO TRATADO	Muy Alta	2022	FISICO	1.00	0.00	1.00	0.00	1.00	0.00	1.00	0.00	1.00	0.00	1.00	0.00	6.00
						COSTEO S/	0.00	0.00	0.00	0.00	0.00	0.00	0.00	0.00	0.00	0.00	0.00	0.00	0.00

Documento Nro: 001-2021818368. Esta es una copia auténtica imprimible de un documento electrónico del GOBIERNO REGIONAL SAN MARTÍN, generado en concordancia por lo dispuesto en la ley 27269. Autenticidad e integridad pueden ser contrastada a través de la siguiente dirección web.

https://verificarfirma.regionsanmartin.gob.pe?codigo=e44290a7q89b7q434bqa947q72a55480913a&anex=312323

					2023	FISICO	1.00	0.00	1.00	0.00	1.00	0.00	1.00	0.00	1.00	0.00	1.00	0.00	6.00
						COSTEO S/	0.00	0.00	0.00	0.00	0.00	0.00	0.00	0.00	0.00	0.00	0.00	0.00	0.00
					2024	FISICO	1.00	0.00	1.00	0.00	1.00	0.00	1.00	0.00	1.00	0.00	1.00	0.00	6.00
						COSTEO S/	0.00	0.00	0.00	0.00	0.00	0.00	0.00	0.00	0.00	0.00	0.00	0.00	0.00
					2025	FISICO	1.00	0.00	1.00	0.00	1.00	0.00	1.00	0.00	1.00	0.00	1.00	0.00	6.00
						COSTEO S/	0.00	0.00	0.00	0.00	0.00	0.00	0.00	0.00	0.00	0.00	0.00	0.00	0.00
AOI00140000112	3330705 - SEPSIS NEONATAL	220901 - TARAPOTO	CASO TRATADO	Muy Alta	2022	FISICO	17.00	17.00	17.00	17.00	17.00	17.00	17.00	17.00	16.00	16.00	16.00	16.00	200.00
						COSTEO S/	0.00	0.00	0.00	0.00	0.00	0.00	0.00	0.00	0.00	0.00	0.00	0.00	0.00
					2023	FISICO	17.00	17.00	17.00	17.00	17.00	17.00	17.00	17.00	16.00	16.00	16.00	16.00	200.00
						COSTEO S/	0.00	0.00	0.00	0.00	0.00	0.00	0.00	0.00	0.00	0.00	0.00	0.00	0.00
					2024	FISICO	17.00	17.00	17.00	17.00	17.00	17.00	17.00	17.00	16.00	16.00	16.00	16.00	200.00
						COSTEO S/	0.00	0.00	0.00	0.00	0.00	0.00	0.00	0.00	0.00	0.00	0.00	0.00	0.00
					2025	FISICO	17.00	17.00	17.00	17.00	17.00	17.00	17.00	17.00	16.00	16.00	16.00	16.00	200.00
						COSTEO S/	0.00	0.00	0.00	0.00	0.00	0.00	0.00	0.00	0.00	0.00	0.00	0.00	0.00
AOI00140000113	3330706 - TRASTORNOS METABOLICOS DEL RECIEN NACIDO. ICTERICIA NEONATAL NO FISIOLOGICA	220901 - TARAPOTO	CASO TRATADO	Muy Alta	2022	FISICO	2.00	2.00	2.00	2.00	2.00	2.00	2.00	2.00	2.00	3.00	3.00	3.00	27.00
						COSTEO S/	0.00	0.00	0.00	0.00	0.00	0.00	0.00	0.00	0.00	0.00	0.00	0.00	0.00
					2023	FISICO	2.00	2.00	2.00	2.00	2.00	2.00	2.00	2.00	2.00	3.00	3.00	3.00	27.00
						COSTEO S/	0.00	0.00	0.00	0.00	0.00	0.00	0.00	0.00	0.00	0.00	0.00	0.00	0.00
					2024	FISICO	2.00	2.00	2.00	2.00	2.00	2.00	2.00	2.00	2.00	3.00	3.00	3.00	27.00
						COSTEO S/	0.00	0.00	0.00	0.00	0.00	0.00	0.00	0.00	0.00	0.00	0.00	0.00	0.00
					2025	FISICO	2.00	2.00	2.00	2.00	2.00	2.00	2.00	2.00	2.00	3.00	3.00	3.00	27.00
						COSTEO S/	0.00	0.00	0.00	0.00	0.00	0.00	0.00	0.00	0.00	0.00	0.00	0.00	0.00
AOI00140000114	3330707 - DIFICULTAD RESPIRATORIA DEL RECIEN NACIDO	220901 - TARAPOTO	CASO TRATADO	Muy Alta	2022	FISICO	18.00	18.00	18.00	18.00	18.00	18.00	18.00	18.00	18.00	18.00	18.00	22.00	220.00
						COSTEO S/	0.00	0.00	0.00	0.00	0.00	0.00	0.00	0.00	0.00	0.00	0.00	0.00	0.00
					2023	FISICO	18.00	18.00	18.00	18.00	18.00	18.00	18.00	18.00	18.00	18.00	18.00	22.00	220.00
						COSTEO S/	0.00	0.00	0.00	0.00	0.00	0.00	0.00	0.00	0.00	0.00	0.00	0.00	0.00
					2024	FISICO	18.00	18.00	18.00	18.00	18.00	18.00	18.00	18.00	18.00	18.00	18.00	22.00	220.00
						COSTEO S/	0.00	0.00	0.00	0.00	0.00	0.00	0.00	0.00	0.00	0.00	0.00	0.00	0.00
					2025	FISICO	18.00	18.00	18.00	18.00	18.00	18.00	18.00	18.00	18.00	18.00	18.00	22.00	220.00
						COSTEO S/	0.00	0.00	0.00	0.00	0.00	0.00	0.00	0.00	0.00	0.00	0.00	0.00	0.00
AOI00140000115	3330708 - CONVULSIONES NEONATALES	220901 - TARAPOTO	CASO TRATADO	Muy Alta	2022	FISICO	2.00	2.00	2.00	2.00	2.00	2.00	2.00	2.00	2.00	2.00	2.00	4.00	26.00
						COSTEO S/	0.00	0.00	0.00	0.00	0.00	0.00	0.00	0.00	0.00	0.00	0.00	0.00	0.00
					2023	FISICO	2.00	2.00	2.00	2.00	2.00	2.00	2.00	2.00	2.00	2.00	2.00	4.00	26.00
						COSTEO S/	0.00	0.00	0.00	0.00	0.00	0.00	0.00	0.00	0.00	0.00	0.00	0.00	0.00
					2024	FISICO	2.00	2.00	2.00	2.00	2.00	2.00	2.00	2.00	2.00	2.00	2.00	4.00	26.00
						COSTEO S/	0.00	0.00	0.00	0.00	0.00	0.00	0.00	0.00	0.00	0.00	0.00	0.00	0.00
					2025	FISICO	2.00	2.00	2.00	2.00	2.00	2.00	2.00	2.00	2.00	2.00	2.00	4.00	26.00
						COSTEO S/	0.00	0.00	0.00	0.00	0.00	0.00	0.00	0.00	0.00	0.00	0.00	0.00	0.00
AOI00140000116	3330709 - INCOMPATIBILIDAD RH/ABO EN EL RECIEN NACIDO	220901 - TARAPOTO	CASO TRATADO	Muy Alta	2022	FISICO	1.00	0.00	0.00	1.00	0.00	1.00	0.00	1.00	0.00	1.00	0.00	0.00	5.00
						COSTEO S/	0.00	0.00	0.00	0.00	0.00	0.00	0.00	0.00	0.00	0.00	0.00	0.00	0.00
					2023	FISICO	1.00	0.00	0.00	1.00	0.00	1.00	0.00	1.00	0.00	1.00	0.00	0.00	5.00
						COSTEO S/	0.00	0.00	0.00	0.00	0.00	0.00	0.00	0.00	0.00	0.00	0.00	0.00	0.00
					2024	FISICO	1.00	0.00	0.00	1.00	0.00	1.00	0.00	1.00	0.00	1.00	0.00	0.00	5.00
						COSTEO S/	0.00	0.00	0.00	0.00	0.00	0.00	0.00	0.00	0.00	0.00	0.00	0.00	0.00
					2025	FISICO	1.00	0.00	0.00	1.00	0.00	1.00	0.00	1.00	0.00	1.00	0.00	0.00	5.00
						COSTEO S/	0.00	0.00	0.00	0.00	0.00	0.00	0.00	0.00	0.00	0.00	0.00	0.00	0.00
AOI00140000117	5000502 - ATENCION INTEGRAL PARA LA PREVENCION DEL EMBARAZO ADOLESCENTE	220901 - TARAPOTO	ADOLESCENTE	Muy Alta	2022	FISICO	20.00	20.00	20.00	20.00	20.00	20.00	20.00	20.00	20.00	20.00	20.00	20.00	240.00
						COSTEO S/	27,557.00	27,557.00	27,557.00	27,557.00	28,157.00	27,557.00	27,557.00	27,557.00	27,557.00	27,557.00	27,557.00	28,167.00	331,894.00
					2023	FISICO	20.00	20.00	20.00	20.00	20.00	20.00	20.00	20.00	20.00	20.00	20.00	20.00	240.00
						COSTEO S/	27,557.00	27,557.00	27,557.00	27,557.00	28,157.00	27,557.00	27,557.00	27,557.00	27,557.00	27,557.00	27,557.00	28,167.00	331,894.00
					2024	FISICO	20.00	20.00	20.00	20.00	20.00	20.00	20.00	20.00	20.00	20.00	20.00	20.00	240.00
						COSTEO S/	27,557.00	27,557.00	27,557.00	27,557.00	28,157.00	27,557.00	27,557.00	27,557.00	27,557.00	27,557.00	27,557.00	28,167.00	331,894.00
					2025	FISICO	20.00	20.00	20.00	20.00	20.00	20.00	20.00	20.00	20.00	20.00	20.00	20.00	240.00
						COSTEO S/	27,557.00	27,557.00	27,557.00	27,557.00	28,157.00	27,557.00	27,557.00	27,557.00	27,557.00	27,557.00	27,557.00	28,167.00	331,894.00

AEI.05.05 - Atención para la prevención y control de las enfermedades metaxénicas y zoonóticas de manera integral en la población.

CODIGO	ACTIVIDAD OPERATIVA	UBIGEO	U.M.	PRIORIDAD	PERIODO MULTIANUAL	META	PROGRAMACION MENSUAL 01	02	03	04	05	06	07	08	09	10	11	12	TOTAL ANUAL
						FISICO	0.00	0.00	0.00	0.00	0.00	0.00	0.00	0.00	0.00	0.00	0.00	1.00	1.00
					2022	COSTEO S/	4,341.00	4,341.00	4,341.00	4,341.00	4,341.00	4,941.00	5,341.00	4,341.00	4,341.00	4,341.00	4,341.00	5,954.00	55,305.00
						FISICO	0.00	0.00	0.00	0.00	0.00	0.00	0.00	0.00	0.00	0.00	0.00	1.00	1.00
					2023	COSTEO S/	4,341.00	4,341.00	4,341.00	4,341.00	4,341.00	4,941.00	5,341.00	4,341.00	4,341.00	4,341.00	4,341.00	5,954.00	55,305.00
AOI00140000145	4397502 - MONITOREO DEL PROGRAMA DE METAXENICAS Y ZOONOSIS	220901 - TARAPOTO	INFORME	Muy Alta		FISICO	0.00	0.00	0.00	0.00	0.00	0.00	0.00	0.00	0.00	0.00	0.00	1.00	1.00
					2024	COSTEO S/	4,341.00	4,341.00	4,341.00	4,341.00	4,341.00	4,941.00	5,341.00	4,341.00	4,341.00	4,341.00	4,341.00	5,954.00	55,305.00
						FISICO	0.00	0.00	0.00	0.00	0.00	0.00	0.00	0.00	0.00	0.00	0.00	1.00	1.00
					2025	COSTEO S/	4,341.00	4,341.00	4,341.00	4,341.00	4,341.00	4,941.00	5,341.00	4,341.00	4,341.00	4,341.00	4,341.00	5,954.00	55,305.00
						FISICO	10.00	10.00	10.00	10.00	10.00	10.00	10.00	10.00	10.00	10.00	10.00	10.00	120.00
					2022	COSTEO S/	66,943.00	65,783.00	66,943.00	65,783.00	66,943.00	66,383.00	65,783.00	66,943.00	65,783.00	66,945.00	65,783.00	66,384.00	796,399.00
						FISICO	10.00	10.00	10.00	10.00	10.00	10.00	10.00	10.00	10.00	10.00	10.00	10.00	120.00
					2023	COSTEO S/	66,943.00	65,783.00	66,943.00	65,783.00	66,943.00	66,383.00	65,783.00	66,943.00	65,783.00	66,945.00	65,783.00	66,384.00	796,399.00
AOI00140000146	4398301 - LOCALIZACION Y DIAGNOSTICO DE CASOS DE MALARIA	220901 - TARAPOTO	PERSONA TRATADA	Muy Alta		FISICO	10.00	10.00	10.00	10.00	10.00	10.00	10.00	10.00	10.00	10.00	10.00	10.00	120.00
					2024	COSTEO S/	66,943.00	65,783.00	66,943.00	65,783.00	66,943.00	66,383.00	65,783.00	66,943.00	65,783.00	66,945.00	65,783.00	66,384.00	796,399.00
						FISICO	10.00	10.00	10.00	10.00	10.00	10.00	10.00	10.00	10.00	10.00	10.00	10.00	120.00
					2025	COSTEO S/	66,943.00	65,783.00	66,943.00	65,783.00	66,943.00	66,383.00	65,783.00	66,943.00	65,783.00	66,945.00	65,783.00	66,384.00	796,399.00
	98302 - TRATAMIENTO Y SEGUIMIENTO DE S CASOS DIAGNOSTICADOS DE MALARIA CON ASMODIUM VIVAX	220901 - TARAPOTO	PERSONA TRATADA	Muy Alta		FISICO	0.00	1.00	0.00	1.00	0.00	1.00	0.00	1.00	0.00	1.00	0.00	1.00	6.00
					2022	COSTEO S/	0.00	0.00	0.00	0.00	0.00	0.00	0.00	0.00	0.00	0.00	0.00	0.00	0.00
						FISICO	0.00	1.00	0.00	1.00	0.00	1.00	0.00	1.00	0.00	1.00	0.00	1.00	6.00
					2023	COSTEO S/	0.00	0.00	0.00	0.00	0.00	0.00	0.00	0.00	0.00	0.00	0.00	0.00	0.00

Documento Nro: 001-2021818368. Esta es una copia auténtica imprimible de un documento electrónico del GOBIERNO REGIONAL SAN MARTÍN, generado en concordancia por lo dispuesto en la ley 27269. Autenticidad e integridad pueden ser contrastada a través de la siguiente dirección web.

https://verificarfirma.regionsanmartin.gob.pe?codigo=e44290a7q89b7q434bqa947q72a55480913a&anex=312323

				2024	FISICO	0.00	1.00	0.00	1.00	0.00	1.00	0.00	1.00	0.00	1.00	0.00	1.00	6.00
					COSTEO S/	0.00	0.00	0.00	0.00	0.00	0.00	0.00	0.00	0.00	0.00	0.00	0.00	0.00
				2025	FISICO	0.00	1.00	0.00	1.00	0.00	1.00	0.00	1.00	0.00	1.00	0.00	1.00	6.00
					COSTEO S/	0.00	0.00	0.00	0.00	0.00	0.00	0.00	0.00	0.00	0.00	0.00	0.00	0.00
AOI00140000148	4398303 - TRATAMIENTO Y SEGUIMIENTO DE LOS CASOS DIAGNOSTICADOS CON MALARIA FALCIPARUM	220901 - TARAPOTO	PERSONA TRATADA	Muy Alta	2022	FISICO	0.00	0.00	0.00	0.00	0.00	1.00	0.00	0.00	0.00	0.00	0.00	0.00	1.00
						COSTEO S/	0.00	0.00	0.00	0.00	0.00	0.00	0.00	0.00	0.00	0.00	0.00	0.00	0.00
				2023	FISICO	0.00	0.00	0.00	0.00	0.00	1.00	0.00	0.00	0.00	0.00	0.00	0.00	1.00
					COSTEO S/	0.00	0.00	0.00	0.00	0.00	0.00	0.00	0.00	0.00	0.00	0.00	0.00	0.00
				2024	FISICO	0.00	0.00	0.00	0.00	0.00	1.00	0.00	0.00	0.00	0.00	0.00	0.00	1.00
					COSTEO S/	0.00	0.00	0.00	0.00	0.00	0.00	0.00	0.00	0.00	0.00	0.00	0.00	0.00
				2025	FISICO	0.00	0.00	0.00	0.00	0.00	1.00	0.00	0.00	0.00	0.00	0.00	0.00	1.00
					COSTEO S/	0.00	0.00	0.00	0.00	0.00	0.00	0.00	0.00	0.00	0.00	0.00	0.00	0.00
AOI00140000149	4398304 - DETECCION Y DIAGNOSTICO DE CASO PROBABLE DE DENGUE	220901 - TARAPOTO	PERSONA TRATADA	Muy Alta	2022	FISICO	66.00	67.00	66.00	67.00	66.00	67.00	66.00	67.00	67.00	67.00	67.00	67.00	800.00
						COSTEO S/	1,160.00	0.00	1,160.00	0.00	0.00	1,160.00	0.00	1,160.00	0.00	0.00	1,162.00	0.00	5,802.00
				2023	FISICO	66.00	67.00	66.00	67.00	66.00	67.00	66.00	67.00	67.00	67.00	67.00	67.00	800.00
					COSTEO S/	1,160.00	0.00	1,160.00	0.00	0.00	1,160.00	0.00	1,160.00	0.00	0.00	1,162.00	0.00	5,802.00
				2024	FISICO	66.00	67.00	66.00	67.00	66.00	67.00	66.00	67.00	67.00	67.00	67.00	67.00	800.00
					COSTEO S/	1,160.00	0.00	1,160.00	0.00	0.00	1,160.00	0.00	1,160.00	0.00	0.00	1,162.00	0.00	5,802.00
				2025	FISICO	66.00	67.00	66.00	67.00	66.00	67.00	66.00	67.00	67.00	67.00	67.00	67.00	800.00
					COSTEO S/	1,160.00	0.00	1,160.00	0.00	0.00	1,160.00	0.00	1,160.00	0.00	0.00	1,162.00	0.00	5,802.00
AOI00140000150	4398305 - ATENCION CASOS DE DENGUE SIN SIGNOS DE ALARMA	220901 - TARAPOTO	PERSONA TRATADA	Muy Alta	2022	FISICO	40.00	40.00	40.00	40.00	40.00	45.00	40.00	45.00	40.00	45.00	40.00	45.00	500.00
						COSTEO S/	0.00	0.00	0.00	0.00	0.00	0.00	0.00	0.00	0.00	0.00	0.00	0.00	0.00
				2023	FISICO	40.00	40.00	40.00	40.00	40.00	45.00	40.00	45.00	40.00	45.00	40.00	45.00	500.00
					COSTEO S/	0.00	0.00	0.00	0.00	0.00	0.00	0.00	0.00	0.00	0.00	0.00	0.00	0.00
				2024	FISICO	40.00	40.00	40.00	40.00	40.00	45.00	40.00	45.00	40.00	45.00	40.00	45.00	500.00
					COSTEO S/	0.00	0.00	0.00	0.00	0.00	0.00	0.00	0.00	0.00	0.00	0.00	0.00	0.00
				2025	FISICO	40.00	40.00	40.00	40.00	40.00	45.00	40.00	45.00	40.00	45.00	40.00	45.00	500.00
					COSTEO S/	0.00	0.00	0.00	0.00	0.00	0.00	0.00	0.00	0.00	0.00	0.00	0.00	0.00
AOI00140000151	4398306 - ATENCION Y TRATAMIENTO DE CASOS DE DENGUE CON SIGNOS DE ALARMA	220901 - TARAPOTO	PERSONA TRATADA	Muy Alta	2022	FISICO	25.00	25.00	25.00	25.00	25.00	25.00	25.00	25.00	25.00	25.00	25.00	25.00	300.00
						COSTEO S/	0.00	0.00	0.00	0.00	0.00	0.00	0.00	0.00	0.00	0.00	0.00	0.00	0.00
				2023	FISICO	25.00	25.00	25.00	25.00	25.00	25.00	25.00	25.00	25.00	25.00	25.00	25.00	300.00
					COSTEO S/	0.00	0.00	0.00	0.00	0.00	0.00	0.00	0.00	0.00	0.00	0.00	0.00	0.00
				2024	FISICO	25.00	25.00	25.00	25.00	25.00	25.00	25.00	25.00	25.00	25.00	25.00	25.00	300.00
					COSTEO S/	0.00	0.00	0.00	0.00	0.00	0.00	0.00	0.00	0.00	0.00	0.00	0.00	0.00
				2025	FISICO	25.00	25.00	25.00	25.00	25.00	25.00	25.00	25.00	25.00	25.00	25.00	25.00	300.00
					COSTEO S/	0.00	0.00	0.00	0.00	0.00	0.00	0.00	0.00	0.00	0.00	0.00	0.00	0.00
AOI00140000152	4398307 - ATENCION Y TRATAMIENTO DE CASOS DE DENGUE GRAVE	220901 - TARAPOTO	PERSONA TRATADA	Muy Alta	2022	FISICO	1.00	2.00	2.00	2.00	2.00	2.00	1.00	2.00	1.00	2.00	1.00	2.00	20.00
						COSTEO S/	0.00	0.00	0.00	0.00	0.00	0.00	0.00	0.00	0.00	0.00	0.00	0.00	0.00
				2023	FISICO	1.00	2.00	2.00	2.00	2.00	2.00	1.00	2.00	1.00	2.00	1.00	2.00	20.00
					COSTEO S/	0.00	0.00	0.00	0.00	0.00	0.00	0.00	0.00	0.00	0.00	0.00	0.00	0.00
				2024	FISICO	1.00	2.00	2.00	2.00	2.00	2.00	1.00	2.00	1.00	2.00	1.00	2.00	20.00
					COSTEO S/	0.00	0.00	0.00	0.00	0.00	0.00	0.00	0.00	0.00	0.00	0.00	0.00	0.00
				2025	FISICO	1.00	2.00	2.00	2.00	2.00	2.00	1.00	2.00	1.00	2.00	1.00	2.00	20.00
					COSTEO S/	0.00	0.00	0.00	0.00	0.00	0.00	0.00	0.00	0.00	0.00	0.00	0.00	0.00
AOI00140000153	4398308 - DETECCION Y DIAGNOSTICO DE CASOS DE BARTONELOSIS	220901 - TARAPOTO	PERSONA TRATADA	Muy Alta	2022	FISICO	0.00	0.00	0.00	0.00	0.00	0.00	1.00	0.00	0.00	0.00	0.00	0.00	1.00
						COSTEO S/	1,160.00	0.00	1,160.00	0.00	1,160.00	0.00	0.00	1,160.00	0.00	1,162.00	0.00	0.00	5,802.00
				2023	FISICO	0.00	0.00	0.00	0.00	0.00	0.00	1.00	0.00	0.00	0.00	0.00	0.00	1.00
					COSTEO S/	1,160.00	0.00	1,160.00	0.00	1,160.00	0.00	0.00	1,160.00	0.00	1,162.00	0.00	0.00	5,802.00
				2024	FISICO	0.00	0.00	0.00	0.00	0.00	0.00	1.00	0.00	0.00	0.00	0.00	0.00	1.00
					COSTEO S/	1,160.00	0.00	1,160.00	0.00	1,160.00	0.00	0.00	1,160.00	0.00	1,162.00	0.00	0.00	5,802.00
				2025	FISICO	0.00	0.00	0.00	0.00	0.00	0.00	1.00	0.00	0.00	0.00	0.00	0.00	1.00
					COSTEO S/	1,160.00	0.00	1,160.00	0.00	1,160.00	0.00	0.00	1,160.00	0.00	1,162.00	0.00	0.00	5,802.00
AOI00140000154	4398309 - TRATAMIENTO DE CASOS DE BARTONELOSIS AGUDA	220901 - TARAPOTO	PERSONA TRATADA	Muy Alta	2022	FISICO	0.00	0.00	0.00	0.00	0.00	0.00	1.00	0.00	0.00	0.00	0.00	0.00	1.00
						COSTEO S/	0.00	0.00	0.00	0.00	0.00	0.00	0.00	0.00	0.00	0.00	0.00	0.00	0.00
				2023	FISICO	0.00	0.00	0.00	0.00	0.00	0.00	1.00	0.00	0.00	0.00	0.00	0.00	1.00
					COSTEO S/	0.00	0.00	0.00	0.00	0.00	0.00	0.00	0.00	0.00	0.00	0.00	0.00	0.00
				2024	FISICO	0.00	0.00	0.00	0.00	0.00	0.00	1.00	0.00	0.00	0.00	0.00	0.00	1.00
					COSTEO S/	0.00	0.00	0.00	0.00	0.00	0.00	0.00	0.00	0.00	0.00	0.00	0.00	0.00
				2025	FISICO	0.00	0.00	0.00	0.00	0.00	0.00	1.00	0.00	0.00	0.00	0.00	0.00	1.00
					COSTEO S/	0.00	0.00	0.00	0.00	0.00	0.00	0.00	0.00	0.00	0.00	0.00	0.00	0.00
AOI00140000155	4398310 - TRATAMIENTO DE CASOS DE BARTONELOSIS AGUDA GRAVE	220901 - TARAPOTO	PERSONA TRATADA	Muy Alta	2022	FISICO	0.00	0.00	0.00	0.00	0.00	0.00	1.00	0.00	0.00	0.00	0.00	0.00	1.00
						COSTEO S/	0.00	0.00	0.00	0.00	0.00	0.00	0.00	0.00	0.00	0.00	0.00	0.00	0.00
				2023	FISICO	0.00	0.00	0.00	0.00	0.00	0.00	1.00	0.00	0.00	0.00	0.00	0.00	1.00
					COSTEO S/	0.00	0.00	0.00	0.00	0.00	0.00	0.00	0.00	0.00	0.00	0.00	0.00	0.00
				2024	FISICO	0.00	0.00	0.00	0.00	0.00	0.00	1.00	0.00	0.00	0.00	0.00	0.00	1.00
					COSTEO S/	0.00	0.00	0.00	0.00	0.00	0.00	0.00	0.00	0.00	0.00	0.00	0.00	0.00
				2025	FISICO	0.00	0.00	0.00	0.00	0.00	0.00	1.00	0.00	0.00	0.00	0.00	0.00	1.00
					COSTEO S/	0.00	0.00	0.00	0.00	0.00	0.00	0.00	0.00	0.00	0.00	0.00	0.00	0.00
	4398311 - TRATAMIENTO DE CASOS RTONELOSIS VERRUCOSA	220901 - TARAPOTO	PERSONA TRATADA	Muy Alta	2022	FISICO	0.00	0.00	0.00	0.00	0.00	0.00	1.00	0.00	0.00	0.00	0.00	0.00	1.00
						COSTEO S/	0.00	0.00	0.00	0.00	0.00	0.00	0.00	0.00	0.00	0.00	0.00	0.00	0.00
				2023	FISICO	0.00	0.00	0.00	0.00	0.00	0.00	1.00	0.00	0.00	0.00	0.00	0.00	1.00
					COSTEO S/	0.00	0.00	0.00	0.00	0.00	0.00	0.00	0.00	0.00	0.00	0.00	0.00	0.00
				2024	FISICO	0.00	0.00	0.00	0.00	0.00	0.00	1.00	0.00	0.00	0.00	0.00	0.00	1.00
					COSTEO S/	0.00	0.00	0.00	0.00	0.00	0.00	0.00	0.00	0.00	0.00	0.00	0.00	0.00
				2025	FISICO	0.00	0.00	0.00	0.00	0.00	0.00	1.00	0.00	0.00	0.00	0.00	0.00	1.00
					COSTEO S/	0.00	0.00	0.00	0.00	0.00	0.00	0.00	0.00	0.00	0.00	0.00	0.00	0.00

Documento Nro: 001-2021818368. Esta es una copia auténtica imprimible de un documento electrónico del GOBIERNO REGIONAL SAN MARTÍN, generado en concordancia por lo dispuesto en la ley 27269. Autenticidad e integridad pueden ser contrastada a través de la siguiente dirección web.

https://verificarfirma.regionsanmartin.gob.pe?codigo=e44290a7q89b7q434bqa947q72a55480913a&anex=312323

AOI00140000158	4398313 - DIAGNOSTICO Y TRATAMIENTO DE LOS CASOS DE FIEBRE AMARILLA	220901 - TARAPOTO	PERSONA TRATADA	Muy Alta	2022	FISICO	1.00	0.00	0.00	0.00	1.00	0.00	0.00	1.00	0.00	0.00	0.00	0.00	3.00
						COSTEO S/	1,160.00	0.00	1,160.00	0.00	1,160.00	0.00	0.00	1,160.00	0.00	1,162.00	0.00	0.00	5,802.00
					2023	FISICO	1.00	0.00	0.00	0.00	1.00	0.00	0.00	1.00	0.00	0.00	0.00	0.00	3.00
						COSTEO S/	1,160.00	0.00	1,160.00	0.00	1,160.00	0.00	0.00	1,160.00	0.00	1,162.00	0.00	0.00	5,802.00
					2024	FISICO	1.00	0.00	0.00	0.00	1.00	0.00	0.00	1.00	0.00	0.00	0.00	0.00	3.00
						COSTEO S/	1,160.00	0.00	1,160.00	0.00	1,160.00	0.00	0.00	1,160.00	0.00	1,162.00	0.00	0.00	5,802.00
					2025	FISICO	1.00	0.00	0.00	0.00	1.00	0.00	0.00	1.00	0.00	0.00	0.00	0.00	3.00
						COSTEO S/	1,160.00	0.00	1,160.00	0.00	1,160.00	0.00	0.00	1,160.00	0.00	1,162.00	0.00	0.00	5,802.00
AOI00140000159	4398314 - LOCALIZACION Y DIAGNOSTICO DE CASOS DE LEISHMANIOSIS CUTANEA Y MUCOCUTANEA	220901 - TARAPOTO	PERSONA TRATADA	Muy Alta	2022	FISICO	2.00	2.00	2.00	2.00	2.00	3.00	2.00	2.00	2.00	2.00	3.00	2.00	26.00
						COSTEO S/	1,160.00	0.00	1,160.00	0.00	1,160.00	0.00	0.00	1,160.00	0.00	1,162.00	0.00	0.00	5,802.00
					2023	FISICO	2.00	2.00	2.00	2.00	2.00	3.00	2.00	2.00	2.00	2.00	3.00	2.00	26.00
						COSTEO S/	1,160.00	0.00	1,160.00	0.00	1,160.00	0.00	0.00	1,160.00	0.00	1,162.00	0.00	0.00	5,802.00
					2024	FISICO	2.00	2.00	2.00	2.00	2.00	3.00	2.00	2.00	2.00	2.00	3.00	2.00	26.00
						COSTEO S/	1,160.00	0.00	1,160.00	0.00	1,160.00	0.00	0.00	1,160.00	0.00	1,162.00	0.00	0.00	5,802.00
					2025	FISICO	2.00	2.00	2.00	2.00	2.00	3.00	2.00	2.00	2.00	2.00	3.00	2.00	26.00
						COSTEO S/	1,160.00	0.00	1,160.00	0.00	1,160.00	0.00	0.00	1,160.00	0.00	1,162.00	0.00	0.00	5,802.00
AOI00140000160	4398315 - TRATAMIENTO DE CASOS DE LEISHMANIOSIS CUTANEO Y MUCOCUTANEA CON DROGAS DE 1RA LINEA	220901 - TARAPOTO	PERSONA TRATADA	Muy Alta	2022	FISICO	0.00	0.00	1.00	0.00	0.00	0.00	1.00	0.00	0.00	0.00	1.00	0.00	3.00
						COSTEO S/	0.00	0.00	0.00	0.00	0.00	0.00	0.00	0.00	0.00	0.00	0.00	0.00	0.00
					2023	FISICO	0.00	0.00	1.00	0.00	0.00	0.00	1.00	0.00	0.00	0.00	1.00	0.00	3.00
						COSTEO S/	0.00	0.00	0.00	0.00	0.00	0.00	0.00	0.00	0.00	0.00	0.00	0.00	0.00
					2024	FISICO	0.00	0.00	1.00	0.00	0.00	0.00	1.00	0.00	0.00	0.00	1.00	0.00	3.00
						COSTEO S/	0.00	0.00	0.00	0.00	0.00	0.00	0.00	0.00	0.00	0.00	0.00	0.00	0.00
					2025	FISICO	0.00	0.00	1.00	0.00	0.00	0.00	1.00	0.00	0.00	0.00	1.00	0.00	3.00
						COSTEO S/	0.00	0.00	0.00	0.00	0.00	0.00	0.00	0.00	0.00	0.00	0.00	0.00	0.00
AOI00140000161	4398316 - TRATAMIENTO DE CASOS DE LEISHMANIOSIS CON FALTA DE RESPUESTA A SALES ANTIMONIALES PENTAVALENTES	220901 - TARAPOTO	PERSONA TRATADA	Muy Alta	2022	FISICO	0.00	0.00	0.00	0.00	0.00	1.00	0.00	0.00	0.00	0.00	0.00	0.00	1.00
						COSTEO S/	0.00	0.00	0.00	0.00	0.00	0.00	0.00	0.00	0.00	0.00	0.00	0.00	0.00
					2023	FISICO	0.00	0.00	0.00	0.00	0.00	1.00	0.00	0.00	0.00	0.00	0.00	0.00	1.00
						COSTEO S/	0.00	0.00	0.00	0.00	0.00	0.00	0.00	0.00	0.00	0.00	0.00	0.00	0.00
					2024	FISICO	0.00	0.00	0.00	0.00	0.00	1.00	0.00	0.00	0.00	0.00	0.00	0.00	1.00
						COSTEO S/	0.00	0.00	0.00	0.00	0.00	0.00	0.00	0.00	0.00	0.00	0.00	0.00	0.00
					2025	FISICO	0.00	0.00	0.00	0.00	0.00	1.00	0.00	0.00	0.00	0.00	0.00	0.00	1.00
						COSTEO S/	0.00	0.00	0.00	0.00	0.00	0.00	0.00	0.00	0.00	0.00	0.00	0.00	0.00
AOI00140000162	4398317 - TRATAMIENTO DE CASOS DE LEISHMANIOSIS CUTANEA MUCOSA GRAVE (LMCG)	220901 - TARAPOTO	PERSONA TRATADA	Muy Alta	2022	FISICO	0.00	0.00	0.00	0.00	0.00	0.00	1.00	0.00	0.00	0.00	0.00	0.00	1.00
						COSTEO S/	0.00	0.00	0.00	0.00	0.00	0.00	0.00	0.00	0.00	0.00	0.00	0.00	0.00
					2023	FISICO	0.00	0.00	0.00	0.00	0.00	0.00	1.00	0.00	0.00	0.00	0.00	0.00	1.00
						COSTEO S/	0.00	0.00	0.00	0.00	0.00	0.00	0.00	0.00	0.00	0.00	0.00	0.00	0.00
					2024	FISICO	0.00	0.00	0.00	0.00	0.00	0.00	1.00	0.00	0.00	0.00	0.00	0.00	1.00
						COSTEO S/	0.00	0.00	0.00	0.00	0.00	0.00	0.00	0.00	0.00	0.00	0.00	0.00	0.00
					2025	FISICO	0.00	0.00	0.00	0.00	0.00	0.00	1.00	0.00	0.00	0.00	0.00	0.00	1.00
						COSTEO S/	0.00	0.00	0.00	0.00	0.00	0.00	0.00	0.00	0.00	0.00	0.00	0.00	0.00
AOI00140000163	4398318 - LOCALIZACION Y DIAGNOSTICO DE CASOS DE CHAGAS EN MENORES DE 15 AÑOS	220901 - TARAPOTO	PERSONA TRATADA	Muy Alta	2022	FISICO	0.00	0.00	0.00	0.00	0.00	0.00	1.00	0.00	0.00	0.00	0.00	0.00	1.00
						COSTEO S/	1,160.00	0.00	1,160.00	0.00	1,160.00	0.00	0.00	1,160.00	0.00	1,162.00	0.00	0.00	5,802.00
					2023	FISICO	0.00	0.00	0.00	0.00	0.00	0.00	1.00	0.00	0.00	0.00	0.00	0.00	1.00
						COSTEO S/	1,160.00	0.00	1,160.00	0.00	1,160.00	0.00	0.00	1,160.00	0.00	1,162.00	0.00	0.00	5,802.00
					2024	FISICO	0.00	0.00	0.00	0.00	0.00	0.00	1.00	0.00	0.00	0.00	0.00	0.00	1.00
						COSTEO S/	1,160.00	0.00	1,160.00	0.00	1,160.00	0.00	0.00	1,160.00	0.00	1,162.00	0.00	0.00	5,802.00
					2025	FISICO	0.00	0.00	0.00	0.00	0.00	0.00	1.00	0.00	0.00	0.00	0.00	0.00	1.00
						COSTEO S/	1,160.00	0.00	1,160.00	0.00	1,160.00	0.00	0.00	1,160.00	0.00	1,162.00	0.00	0.00	5,802.00
AOI00140000164	4398319 - VIGILANCIA EN SEROLOGICA EN GESTANTES DE AREA ENDEMICA DE CHAGAS	220901 - TARAPOTO	PERSONA TRATADA	Muy Alta	2022	FISICO	0.00	0.00	0.00	0.00	0.00	0.00	1.00	0.00	0.00	0.00	0.00	0.00	1.00
						COSTEO S/	1,160.00	0.00	1,160.00	0.00	1,160.00	0.00	0.00	1,160.00	0.00	1,162.00	0.00	0.00	5,802.00
					2023	FISICO	0.00	0.00	0.00	0.00	0.00	0.00	1.00	0.00	0.00	0.00	0.00	0.00	1.00
						COSTEO S/	1,160.00	0.00	1,160.00	0.00	1,160.00	0.00	0.00	1,160.00	0.00	1,162.00	0.00	0.00	5,802.00
					2024	FISICO	0.00	0.00	0.00	0.00	0.00	0.00	1.00	0.00	0.00	0.00	0.00	0.00	1.00
						COSTEO S/	1,160.00	0.00	1,160.00	0.00	1,160.00	0.00	0.00	1,160.00	0.00	1,162.00	0.00	0.00	5,802.00
					2025	FISICO	0.00	0.00	0.00	0.00	0.00	0.00	1.00	0.00	0.00	0.00	0.00	0.00	1.00
						COSTEO S/	1,160.00	0.00	1,160.00	0.00	1,160.00	0.00	0.00	1,160.00	0.00	1,162.00	0.00	0.00	5,802.00
AOI00140000165	4398320 - TRATAMIENTO DE LOS CASOS DIAGNOSTICADOS CON CHAGAS	220901 - TARAPOTO	PERSONA TRATADA	Muy Alta	2022	FISICO	0.00	0.00	0.00	0.00	0.00	0.00	0.00	1.00	0.00	0.00	0.00	0.00	1.00
						COSTEO S/	0.00	0.00	0.00	0.00	0.00	0.00	0.00	0.00	0.00	0.00	0.00	0.00	0.00
					2023	FISICO	0.00	0.00	0.00	0.00	0.00	0.00	0.00	1.00	0.00	0.00	0.00	0.00	1.00
						COSTEO S/	0.00	0.00	0.00	0.00	0.00	0.00	0.00	0.00	0.00	0.00	0.00	0.00	0.00
					2024	FISICO	0.00	0.00	0.00	0.00	0.00	0.00	0.00	1.00	0.00	0.00	0.00	0.00	1.00
						COSTEO S/	0.00	0.00	0.00	0.00	0.00	0.00	0.00	0.00	0.00	0.00	0.00	0.00	0.00
					2025	FISICO	0.00	0.00	0.00	0.00	0.00	0.00	0.00	1.00	0.00	0.00	0.00	0.00	1.00
						COSTEO S/	0.00	0.00	0.00	0.00	0.00	0.00	0.00	0.00	0.00	0.00	0.00	0.00	0.00
AOI00140000166	4398321 - LOCALIZACIÓN Y DIAGNÓSTICO DE CASOS PROBABLES DE CHIKUNGUNYA	220901 - TARAPOTO	PERSONA TRATADA	Muy Alta	2022	FISICO	3.00	3.00	3.00	5.00	3.00	3.00	5.00	3.00	3.00	3.00	3.00	3.00	40.00
						COSTEO S/	1,160.00	0.00	1,160.00	0.00	1,160.00	0.00	0.00	1,160.00	0.00	1,160.00	0.00	0.00	5,800.00
					2023	FISICO	3.00	3.00	3.00	5.00	3.00	3.00	5.00	3.00	3.00	3.00	3.00	3.00	40.00
						COSTEO S/	1,160.00	0.00	1,160.00	0.00	1,160.00	0.00	0.00	1,160.00	0.00	1,160.00	0.00	0.00	5,800.00
					2024	FISICO	3.00	3.00	3.00	5.00	3.00	3.00	5.00	3.00	3.00	3.00	3.00	3.00	40.00
						COSTEO S/	1,160.00	0.00	1,160.00	0.00	1,160.00	0.00	0.00	1,160.00	0.00	1,160.00	0.00	0.00	5,800.00
					2025	FISICO	3.00	3.00	3.00	5.00	3.00	3.00	5.00	3.00	3.00	3.00	3.00	3.00	40.00
						COSTEO S/	1,160.00	0.00	1,160.00	0.00	1,160.00	0.00	0.00	1,160.00	0.00	1,160.00	0.00	0.00	5,800.00
	98322 - ATENCIÓN Y TRATAMIENTO DE SOS DE CHIKUNGUNYA	220901 - TARAPOTO	PERSONA TRATADA	Muy Alta	2022	FISICO	0.00	0.00	0.00	0.00	0.00	1.00	0.00	0.00	0.00	0.00	0.00	0.00	1.00
						COSTEO S/	0.00	0.00	0.00	0.00	0.00	0.00	0.00	0.00	0.00	0.00	0.00	0.00	0.00
					2023	FISICO	0.00	0.00	0.00	0.00	0.00	1.00	0.00	0.00	0.00	0.00	0.00	0.00	1.00
						COSTEO S/	0.00	0.00	0.00	0.00	0.00	0.00	0.00	0.00	0.00	0.00	0.00	0.00	0.00

Documento Nro: 001-2021818368. Esta es una copia auténtica imprimible de un documento electrónico del GOBIERNO REGIONAL SAN MARTÍN, generado en concordancia por lo dispuesto en la ley 27269. Autenticidad e integridad pueden ser contrastada a través de la siguiente dirección web.

https://verificarfirma.regionsanmartin.gob.pe?codigo=e44290a7q89b7q434bqa947q72a55480913a&anex=312323

				2024	FISICO	0.00	0.00	0.00	0.00	0.00	1.00	0.00	0.00	0.00	0.00	0.00	0.00	1.00
					COSTEO S/	0.00	0.00	0.00	0.00	0.00	0.00	0.00	0.00	0.00	0.00	0.00	0.00	0.00
				2025	FISICO	0.00	0.00	0.00	0.00	0.00	1.00	0.00	0.00	0.00	0.00	0.00	0.00	1.00
					COSTEO S/	0.00	0.00	0.00	0.00	0.00	0.00	0.00	0.00	0.00	0.00	0.00	0.00	0.00
AOI00140000178	4398401 - PERSONA EXPUESTA A RABIA RECIBE ATENCION INTEGRAL	220901 - PERSONA TARAPOTO TRATADA	Muy Alta	2022	FISICO	0.00	0.00	0.00	0.00	0.00	0.00	1.00	0.00	0.00	0.00	0.00	0.00	1.00
					COSTEO S/	24,269.00	23,092.00	23,092.00	23,092.00	23,092.00	23,692.00	24,269.00	23,092.00	23,092.00	23,092.00	23,092.00	24,876.00	281,842.00
				2023	FISICO	0.00	0.00	0.00	0.00	0.00	0.00	1.00	0.00	0.00	0.00	0.00	0.00	1.00
					COSTEO S/	24,269.00	23,092.00	23,092.00	23,092.00	23,092.00	23,692.00	24,269.00	23,092.00	23,092.00	23,092.00	23,092.00	24,876.00	281,842.00
				2024	FISICO	0.00	0.00	0.00	0.00	0.00	0.00	1.00	0.00	0.00	0.00	0.00	0.00	1.00
					COSTEO S/	24,269.00	23,092.00	23,092.00	23,092.00	23,092.00	23,692.00	24,269.00	23,092.00	23,092.00	23,092.00	23,092.00	24,876.00	281,842.00
				2025	FISICO	0.00	0.00	0.00	0.00	0.00	0.00	1.00	0.00	0.00	0.00	0.00	0.00	1.00
					COSTEO S/	24,269.00	23,092.00	23,092.00	23,092.00	23,092.00	23,692.00	24,269.00	23,092.00	23,092.00	23,092.00	23,092.00	24,876.00	281,842.00
AOI00140000179	4398402 - DETECCIÓN Y DIAGNÓSTICO DE CASOS DE RABIA	220901 - PERSONA TARAPOTO TRATADA	Muy Alta	2022	FISICO	0.00	0.00	0.00	0.00	1.00	0.00	0.00	0.00	0.00	0.00	0.00	0.00	1.00
					COSTEO S/	0.00	0.00	0.00	0.00	0.00	0.00	0.00	0.00	0.00	0.00	0.00	0.00	0.00
				2023	FISICO	0.00	0.00	0.00	0.00	1.00	0.00	0.00	0.00	0.00	0.00	0.00	0.00	1.00
					COSTEO S/	0.00	0.00	0.00	0.00	0.00	0.00	0.00	0.00	0.00	0.00	0.00	0.00	0.00
				2024	FISICO	0.00	0.00	0.00	0.00	1.00	0.00	0.00	0.00	0.00	0.00	0.00	0.00	1.00
					COSTEO S/	0.00	0.00	0.00	0.00	0.00	0.00	0.00	0.00	0.00	0.00	0.00	0.00	0.00
				2025	FISICO	0.00	0.00	0.00	0.00	1.00	0.00	0.00	0.00	0.00	0.00	0.00	0.00	1.00
					COSTEO S/	0.00	0.00	0.00	0.00	0.00	0.00	0.00	0.00	0.00	0.00	0.00	0.00	0.00
AOI00140000180	4398404 - TRATAMIENTO DE PERSONAS CON DIAGNOSTICO DE ACCIDENTE POR ARACNIDOS	220901 - PERSONA TARAPOTO TRATADA	Muy Alta	2022	FISICO	3.00	3.00	3.00	3.00	3.00	3.00	3.00	3.00	3.00	3.00	3.00	2.00	35.00
					COSTEO S/	1,177.00	0.00	0.00	0.00	0.00	0.00	1,177.00	0.00	0.00	0.00	0.00	1,178.00	3,532.00
				2023	FISICO	3.00	3.00	3.00	3.00	3.00	3.00	3.00	3.00	3.00	3.00	3.00	2.00	35.00
					COSTEO S/	1,177.00	0.00	0.00	0.00	0.00	0.00	1,177.00	0.00	0.00	0.00	0.00	1,178.00	3,532.00
				2024	FISICO	3.00	3.00	3.00	3.00	3.00	3.00	3.00	3.00	3.00	3.00	3.00	2.00	35.00
					COSTEO S/	1,177.00	0.00	0.00	0.00	0.00	0.00	1,177.00	0.00	0.00	0.00	0.00	1,178.00	3,532.00
				2025	FISICO	3.00	3.00	3.00	3.00	3.00	3.00	3.00	3.00	3.00	3.00	3.00	2.00	35.00
					COSTEO S/	1,177.00	0.00	0.00	0.00	0.00	0.00	1,177.00	0.00	0.00	0.00	0.00	1,178.00	3,532.00
AOI00140000181	4398406 - TRATAMIENTO DE PERSONAS CON DIAGNOSTICO DE ACCIDENTE POR OFIDISMO	220901 - PERSONA TARAPOTO TRATADA	Muy Alta	2022	FISICO	4.00	4.00	3.00	4.00	4.00	4.00	3.00	4.00	4.00	4.00	3.00	4.00	45.00
					COSTEO S/	1,177.00	0.00	0.00	0.00	0.00	0.00	1,177.00	0.00	0.00	0.00	0.00	1,178.00	3,532.00
				2023	FISICO	4.00	4.00	3.00	4.00	4.00	4.00	3.00	4.00	4.00	4.00	3.00	4.00	45.00
					COSTEO S/	1,177.00	0.00	0.00	0.00	0.00	0.00	1,177.00	0.00	0.00	0.00	0.00	1,178.00	3,532.00
				2024	FISICO	4.00	4.00	3.00	4.00	4.00	4.00	3.00	4.00	4.00	4.00	3.00	4.00	45.00
					COSTEO S/	1,177.00	0.00	0.00	0.00	0.00	0.00	1,177.00	0.00	0.00	0.00	0.00	1,178.00	3,532.00
				2025	FISICO	4.00	4.00	3.00	4.00	4.00	4.00	3.00	4.00	4.00	4.00	3.00	4.00	45.00
					COSTEO S/	1,177.00	0.00	0.00	0.00	0.00	0.00	1,177.00	0.00	0.00	0.00	0.00	1,178.00	3,532.00
AOI00140000182	4398408 - TRATAMIENTO DE PERSONAS CON DIAGNOSTICO DE ACCIDENTE POR OTRAS ESPECIES DE ANIMALES	220901 - PERSONA TARAPOTO TRATADA	Muy Alta	2022	FISICO	1.00	1.00	1.00	1.00	1.00	2.00	1.00	1.00	1.00	1.00	2.00	1.00	14.00
					COSTEO S/	1,177.00	0.00	0.00	0.00	0.00	0.00	1,177.00	0.00	0.00	0.00	0.00	1,178.00	3,532.00
				2023	FISICO	1.00	1.00	1.00	1.00	1.00	2.00	1.00	1.00	1.00	1.00	2.00	1.00	14.00
					COSTEO S/	1,177.00	0.00	0.00	0.00	0.00	0.00	1,177.00	0.00	0.00	0.00	0.00	1,178.00	3,532.00
				2024	FISICO	1.00	1.00	1.00	1.00	1.00	2.00	1.00	1.00	1.00	1.00	2.00	1.00	14.00
					COSTEO S/	1,177.00	0.00	0.00	0.00	0.00	0.00	1,177.00	0.00	0.00	0.00	0.00	1,178.00	3,532.00
				2025	FISICO	1.00	1.00	1.00	1.00	1.00	2.00	1.00	1.00	1.00	1.00	2.00	1.00	14.00
					COSTEO S/	1,177.00	0.00	0.00	0.00	0.00	0.00	1,177.00	0.00	0.00	0.00	0.00	1,178.00	3,532.00
AOI00140000183	4398409 - DIAGNOSTICO LABORATORIAL DE BRUCELA	220901 - PERSONA TARAPOTO TRATADA	Muy Alta	2022	FISICO	0.00	0.00	0.00	0.00	0.00	1.00	0.00	0.00	0.00	0.00	0.00	0.00	1.00
					COSTEO S/	0.00	0.00	0.00	0.00	0.00	0.00	0.00	0.00	0.00	0.00	0.00	0.00	0.00
				2023	FISICO	0.00	0.00	0.00	0.00	0.00	1.00	0.00	0.00	0.00	0.00	0.00	0.00	1.00
					COSTEO S/	0.00	0.00	0.00	0.00	0.00	0.00	0.00	0.00	0.00	0.00	0.00	0.00	0.00
				2024	FISICO	0.00	0.00	0.00	0.00	0.00	1.00	0.00	0.00	0.00	0.00	0.00	0.00	1.00
					COSTEO S/	0.00	0.00	0.00	0.00	0.00	0.00	0.00	0.00	0.00	0.00	0.00	0.00	0.00
				2025	FISICO	0.00	0.00	0.00	0.00	0.00	1.00	0.00	0.00	0.00	0.00	0.00	0.00	1.00
					COSTEO S/	0.00	0.00	0.00	0.00	0.00	0.00	0.00	0.00	0.00	0.00	0.00	0.00	0.00
AOI00140000184	4398411 - PERSONAS TRATADAS CON DIAGNOSTICO DE BRUCELOSIS	220901 - PERSONA TARAPOTO TRATADA	Muy Alta	2022	FISICO	0.00	0.00	0.00	0.00	0.00	0.00	1.00	0.00	0.00	0.00	0.00	0.00	1.00
					COSTEO S/	1,177.00	0.00	0.00	0.00	0.00	0.00	1,177.00	0.00	0.00	0.00	0.00	1,178.00	3,532.00
				2023	FISICO	0.00	0.00	0.00	0.00	0.00	0.00	1.00	0.00	0.00	0.00	0.00	0.00	1.00
					COSTEO S/	1,177.00	0.00	0.00	0.00	0.00	0.00	1,177.00	0.00	0.00	0.00	0.00	1,178.00	3,532.00
				2024	FISICO	0.00	0.00	0.00	0.00	0.00	0.00	1.00	0.00	0.00	0.00	0.00	0.00	1.00
					COSTEO S/	1,177.00	0.00	0.00	0.00	0.00	0.00	1,177.00	0.00	0.00	0.00	0.00	1,178.00	3,532.00
				2025	FISICO	0.00	0.00	0.00	0.00	0.00	0.00	1.00	0.00	0.00	0.00	0.00	0.00	1.00
					COSTEO S/	1,177.00	0.00	0.00	0.00	0.00	0.00	1,177.00	0.00	0.00	0.00	0.00	1,178.00	3,532.00
AOI00140000185	4398412 - DIAGNOSTICO LABORATORIAL DE CARBUNCO	220901 - PERSONA TARAPOTO TRATADA	Muy Alta	2022	FISICO	0.00	0.00	0.00	0.00	0.00	0.00	1.00	0.00	0.00	0.00	0.00	0.00	1.00
					COSTEO S/	0.00	0.00	0.00	0.00	0.00	0.00	0.00	0.00	0.00	0.00	0.00	0.00	0.00
				2023	FISICO	0.00	0.00	0.00	0.00	0.00	0.00	1.00	0.00	0.00	0.00	0.00	0.00	1.00
					COSTEO S/	0.00	0.00	0.00	0.00	0.00	0.00	0.00	0.00	0.00	0.00	0.00	0.00	0.00
				2024	FISICO	0.00	0.00	0.00	0.00	0.00	0.00	1.00	0.00	0.00	0.00	0.00	0.00	1.00
					COSTEO S/	0.00	0.00	0.00	0.00	0.00	0.00	0.00	0.00	0.00	0.00	0.00	0.00	0.00
				2025	FISICO	0.00	0.00	0.00	0.00	0.00	0.00	1.00	0.00	0.00	0.00	0.00	0.00	1.00
					COSTEO S/	0.00	0.00	0.00	0.00	0.00	0.00	0.00	0.00	0.00	0.00	0.00	0.00	0.00
	4398414 - PERSONAS TRATADAS CON DIAGNOSTICO DE CARBUNCO	220901 - PERSONA TARAPOTO TRATADA	Muy Alta	2022	FISICO	0.00	0.00	0.00	0.00	0.00	0.00	1.00	0.00	0.00	0.00	0.00	0.00	1.00
					COSTEO S/	1,177.00	0.00	0.00	0.00	0.00	0.00	1,177.00	0.00	0.00	0.00	0.00	1,178.00	3,532.00
				2023	FISICO	0.00	0.00	0.00	0.00	0.00	0.00	1.00	0.00	0.00	0.00	0.00	0.00	1.00
					COSTEO S/	1,177.00	0.00	0.00	0.00	0.00	0.00	1,177.00	0.00	0.00	0.00	0.00	1,178.00	3,532.00
				2024	FISICO	0.00	0.00	0.00	0.00	0.00	0.00	1.00	0.00	0.00	0.00	0.00	0.00	1.00
					COSTEO S/	1,177.00	0.00	0.00	0.00	0.00	0.00	1,177.00	0.00	0.00	0.00	0.00	1,178.00	3,532.00
				2025	FISICO	0.00	0.00	0.00	0.00	0.00	0.00	1.00	0.00	0.00	0.00	0.00	0.00	1.00
					COSTEO S/	1,177.00	0.00	0.00	0.00	0.00	0.00	1,177.00	0.00	0.00	0.00	0.00	1,178.00	3,532.00

Documento Nro: 001-2021818368. Esta es una copia auténtica imprimible de un documento electrónico del GOBIERNO REGIONAL SAN MARTÍN, generado en concordancia por lo dispuesto en la ley 27269. Autenticidad e integridad pueden ser contrastada a través de la siguiente dirección web.

https://verificarfirma.regionsanmartin.gob.pe?codigo=e44290a7q89b7q434bqa947q72a55480913a&anex=312323

AOI00140000187	4398416 - DIAGNOSTICO Y TRATAMIENTO DE PERSONAS CON SOSPECHA DE PESTE	220901 - TARAPOTO	PERSONA TRATADA	Muy Alta	2022	FISICO	0.00	0.00	0.00	0.00	0.00	0.00	1.00	0.00	0.00	0.00	0.00	0.00	1.00
						COSTEO S/	1,177.00	0.00	0.00	0.00	0.00	0.00	1,177.00	0.00	0.00	0.00	0.00	1,178.00	3,532.00
					2023	FISICO	0.00	0.00	0.00	0.00	0.00	0.00	1.00	0.00	0.00	0.00	0.00	0.00	1.00
						COSTEO S/	1,177.00	0.00	0.00	0.00	0.00	0.00	1,177.00	0.00	0.00	0.00	0.00	1,178.00	3,532.00
					2024	FISICO	0.00	0.00	0.00	0.00	0.00	0.00	1.00	0.00	0.00	0.00	0.00	0.00	1.00
						COSTEO S/	1,177.00	0.00	0.00	0.00	0.00	0.00	1,177.00	0.00	0.00	0.00	0.00	1,178.00	3,532.00
					2025	FISICO	0.00	0.00	0.00	0.00	0.00	0.00	1.00	0.00	0.00	0.00	0.00	0.00	1.00
						COSTEO S/	1,177.00	0.00	0.00	0.00	0.00	0.00	1,177.00	0.00	0.00	0.00	0.00	1,178.00	3,532.00
AOI00140000188	4398418 - TRATAMIENTO DE PERSONAS CON SOSPECHA DE LEPTOSPIROSIS	220901 - TARAPOTO	PERSONA TRATADA	Muy Alta	2022	FISICO	29.00	29.00	29.00	29.00	29.00	29.00	30.00	30.00	29.00	29.00	29.00	29.00	350.00
						COSTEO S/	1,177.00	0.00	0.00	0.00	0.00	0.00	1,177.00	0.00	0.00	0.00	0.00	1,178.00	3,532.00
					2023	FISICO	29.00	29.00	29.00	29.00	29.00	29.00	30.00	30.00	29.00	29.00	29.00	29.00	350.00
						COSTEO S/	1,177.00	0.00	0.00	0.00	0.00	0.00	1,177.00	0.00	0.00	0.00	0.00	1,178.00	3,532.00
					2024	FISICO	29.00	29.00	29.00	29.00	29.00	29.00	30.00	30.00	29.00	29.00	29.00	29.00	350.00
						COSTEO S/	1,177.00	0.00	0.00	0.00	0.00	0.00	1,177.00	0.00	0.00	0.00	0.00	1,178.00	3,532.00
					2025	FISICO	29.00	29.00	29.00	29.00	29.00	29.00	30.00	30.00	29.00	29.00	29.00	29.00	350.00
						COSTEO S/	1,177.00	0.00	0.00	0.00	0.00	0.00	1,177.00	0.00	0.00	0.00	0.00	1,178.00	3,532.00
AOI00140000189	4398423 - PERSONA TRATADA CON DIAGNOSTICO DE FASCIOLOSIS	220901 - TARAPOTO	PERSONA TRATADA	Muy Alta	2022	FISICO	0.00	0.00	0.00	0.00	0.00	0.00	1.00	0.00	0.00	0.00	0.00	0.00	1.00
						COSTEO S/	1,177.00	0.00	0.00	0.00	0.00	0.00	1,177.00	0.00	0.00	0.00	0.00	1,178.00	3,532.00
					2023	FISICO	0.00	0.00	0.00	0.00	0.00	0.00	1.00	0.00	0.00	0.00	0.00	0.00	1.00
						COSTEO S/	1,177.00	0.00	0.00	0.00	0.00	0.00	1,177.00	0.00	0.00	0.00	0.00	1,178.00	3,532.00
					2024	FISICO	0.00	0.00	0.00	0.00	0.00	0.00	1.00	0.00	0.00	0.00	0.00	0.00	1.00
						COSTEO S/	1,177.00	0.00	0.00	0.00	0.00	0.00	1,177.00	0.00	0.00	0.00	0.00	1,178.00	3,532.00
					2025	FISICO	0.00	0.00	0.00	0.00	0.00	0.00	1.00	0.00	0.00	0.00	0.00	0.00	1.00
						COSTEO S/	1,177.00	0.00	0.00	0.00	0.00	0.00	1,177.00	0.00	0.00	0.00	0.00	1,178.00	3,532.00
AOI00140000190	4398425 - TRATAMIENTO DE PERSONAS CON TENIASIS	220901 - TARAPOTO	PERSONA TRATADA	Muy Alta	2022	FISICO	0.00	0.00	0.00	0.00	0.00	0.00	1.00	0.00	0.00	0.00	0.00	0.00	1.00
						COSTEO S/	1,177.00	0.00	0.00	0.00	0.00	0.00	1,177.00	0.00	0.00	0.00	0.00	1,178.00	3,532.00
					2023	FISICO	0.00	0.00	0.00	0.00	0.00	0.00	1.00	0.00	0.00	0.00	0.00	0.00	1.00
						COSTEO S/	1,177.00	0.00	0.00	0.00	0.00	0.00	1,177.00	0.00	0.00	0.00	0.00	1,178.00	3,532.00
					2024	FISICO	0.00	0.00	0.00	0.00	0.00	0.00	1.00	0.00	0.00	0.00	0.00	0.00	1.00
						COSTEO S/	1,177.00	0.00	0.00	0.00	0.00	0.00	1,177.00	0.00	0.00	0.00	0.00	1,178.00	3,532.00
					2025	FISICO	0.00	0.00	0.00	0.00	0.00	0.00	1.00	0.00	0.00	0.00	0.00	0.00	1.00
						COSTEO S/	1,177.00	0.00	0.00	0.00	0.00	0.00	1,177.00	0.00	0.00	0.00	0.00	1,178.00	3,532.00
AOI00140000191	4398426 - PERSONA TRATADA CON DIAGNOSTICO DE CISTICERCOSIS	220901 - TARAPOTO	PERSONA TRATADA	Muy Alta	2022	FISICO	0.00	0.00	0.00	0.00	0.00	0.00	1.00	0.00	0.00	0.00	0.00	0.00	1.00
						COSTEO S/	1,177.00	0.00	0.00	0.00	0.00	0.00	1,177.00	0.00	0.00	0.00	0.00	1,178.00	3,532.00
					2023	FISICO	0.00	0.00	0.00	0.00	0.00	0.00	1.00	0.00	0.00	0.00	0.00	0.00	1.00
						COSTEO S/	1,177.00	0.00	0.00	0.00	0.00	0.00	1,177.00	0.00	0.00	0.00	0.00	1,178.00	3,532.00
					2024	FISICO	0.00	0.00	0.00	0.00	0.00	0.00	1.00	0.00	0.00	0.00	0.00	0.00	1.00
						COSTEO S/	1,177.00	0.00	0.00	0.00	0.00	0.00	1,177.00	0.00	0.00	0.00	0.00	1,178.00	3,532.00
					2025	FISICO	0.00	0.00	0.00	0.00	0.00	0.00	1.00	0.00	0.00	0.00	0.00	0.00	1.00
						COSTEO S/	1,177.00	0.00	0.00	0.00	0.00	0.00	1,177.00	0.00	0.00	0.00	0.00	1,178.00	3,532.00
AOI00140000192	4398429 - DIAGNOSTICO CONFIRMATORIO DE EQUINOCOCOSIS	220901 - TARAPOTO	PERSONA TRATADA	Muy Alta	2022	FISICO	0.00	0.00	0.00	0.00	0.00	0.00	1.00	0.00	0.00	0.00	0.00	0.00	1.00
						COSTEO S/	0.00	0.00	0.00	0.00	0.00	0.00	0.00	0.00	0.00	0.00	0.00	0.00	0.00
					2023	FISICO	0.00	0.00	0.00	0.00	0.00	0.00	1.00	0.00	0.00	0.00	0.00	0.00	1.00
						COSTEO S/	0.00	0.00	0.00	0.00	0.00	0.00	0.00	0.00	0.00	0.00	0.00	0.00	0.00
					2024	FISICO	0.00	0.00	0.00	0.00	0.00	0.00	1.00	0.00	0.00	0.00	0.00	0.00	1.00
						COSTEO S/	0.00	0.00	0.00	0.00	0.00	0.00	0.00	0.00	0.00	0.00	0.00	0.00	0.00
					2025	FISICO	0.00	0.00	0.00	0.00	0.00	0.00	1.00	0.00	0.00	0.00	0.00	0.00	1.00
						COSTEO S/	0.00	0.00	0.00	0.00	0.00	0.00	0.00	0.00	0.00	0.00	0.00	0.00	0.00
AOI00140000193	4398430 - PERSONA TRATADA CON DIAGNOSTICO DE EQUINOCOCOSIS	220901 - TARAPOTO	PERSONA TRATADA	Muy Alta	2022	FISICO	0.00	0.00	0.00	0.00	0.00	0.00	1.00	0.00	0.00	0.00	0.00	0.00	1.00
						COSTEO S/	1,177.00	0.00	0.00	0.00	0.00	0.00	1,177.00	0.00	0.00	0.00	0.00	1,183.00	3,537.00
					2023	FISICO	0.00	0.00	0.00	0.00	0.00	0.00	1.00	0.00	0.00	0.00	0.00	0.00	1.00
						COSTEO S/	1,177.00	0.00	0.00	0.00	0.00	0.00	1,177.00	0.00	0.00	0.00	0.00	1,183.00	3,537.00
					2024	FISICO	0.00	0.00	0.00	0.00	0.00	0.00	1.00	0.00	0.00	0.00	0.00	0.00	1.00
						COSTEO S/	1,177.00	0.00	0.00	0.00	0.00	0.00	1,177.00	0.00	0.00	0.00	0.00	1,183.00	3,537.00
					2025	FISICO	0.00	0.00	0.00	0.00	0.00	0.00	1.00	0.00	0.00	0.00	0.00	0.00	1.00
						COSTEO S/	1,177.00	0.00	0.00	0.00	0.00	0.00	1,177.00	0.00	0.00	0.00	0.00	1,183.00	3,537.00

AEI.05.06 - ATENCIÓN PARA LA PREVENCIÓN Y CONTROL DE LAS ENFERMEDADES TRANSMISIBLES DE MANERA INTEGRAL A LA POBLACIÓN

CODIGO	ACTIVIDAD OPERATIVA	UBIGEO	U.M.	PRIORIDAD	PERIODO MULTIANUAL	META	PROGRAMACION MENSUAL 01	02	03	04	05	06	07	08	09	10	11	12	TOTAL ANUAL
AOI00140000118	4396101 - POBLACIÓN HSH, TRANS, TS Y DE LA DIVERSIDAD SEXUAL QUE RECIBE ATENCIÓN PREVENTIVA EN VIH/ITS	220901 - TARAPOTO	PERSONA TAMIZADA	Muy Alta	2022	FISICO	1.00	1.00	1.00	1.00	1.00	1.00	1.00	1.00	1.00	2.00	2.00	2.00	15.00
						COSTEO S/	16,815.00	16,815.00	16,815.00	16,815.00	16,815.00	18,479.00	16,815.00	16,815.00	16,815.00	16,815.00	16,815.00	18,485.00	205,114.00
					2023	FISICO	1.00	1.00	1.00	1.00	1.00	1.00	1.00	1.00	1.00	2.00	2.00	2.00	15.00
						COSTEO S/	16,815.00	16,815.00	16,815.00	16,815.00	16,815.00	18,479.00	16,815.00	16,815.00	16,815.00	16,815.00	16,815.00	18,485.00	205,114.00
					2024	FISICO	1.00	1.00	1.00	1.00	1.00	1.00	1.00	1.00	1.00	2.00	2.00	2.00	15.00
						COSTEO S/	16,815.00	16,815.00	16,815.00	16,815.00	16,815.00	18,479.00	16,815.00	16,815.00	16,815.00	16,815.00	16,815.00	18,485.00	205,114.00
					2025	FISICO	1.00	1.00	1.00	1.00	1.00	1.00	1.00	1.00	1.00	2.00	2.00	2.00	15.00
						COSTEO S/	16,815.00	16,815.00	16,815.00	16,815.00	16,815.00	18,479.00	16,815.00	16,815.00	16,815.00	16,815.00	16,815.00	18,485.00	205,114.00
AOI00140000119	4396102 - POBLACIÓN INDÍGENA AMAZÓNICA QUE RECIBE ATENCIÓN PREVENTIVA EN VIH/ITS	220901 - TARAPOTO	PERSONA TAMIZADA	Muy Alta	2022	FISICO	0.00	0.00	1.00	0.00	0.00	1.00	0.00	0.00	1.00	0.00	0.00	1.00	4.00
						COSTEO S/	0.00	0.00	0.00	0.00	0.00	1,064.00	0.00	0.00	0.00	0.00	0.00	1,065.00	2,129.00
					2023	FISICO	0.00	0.00	1.00	0.00	0.00	1.00	0.00	0.00	1.00	0.00	0.00	1.00	4.00
						COSTEO S/	0.00	0.00	0.00	0.00	0.00	1,064.00	0.00	0.00	0.00	0.00	0.00	1,065.00	2,129.00
					2024	FISICO	0.00	0.00	1.00	0.00	0.00	1.00	0.00	0.00	1.00	0.00	0.00	1.00	4.00
						COSTEO S/	0.00	0.00	0.00	0.00	0.00	1,064.00	0.00	0.00	0.00	0.00	0.00	1,065.00	2,129.00
					2025	FISICO	0.00	0.00	1.00	0.00	0.00	1.00	0.00	0.00	1.00	0.00	0.00	1.00	4.00
						COSTEO S/	0.00	0.00	0.00	0.00	0.00	1,064.00	0.00	0.00	0.00	0.00	0.00	1,065.00	2,129.00
[illegible]6103 - PERSONAS CON EXPOSICIÓN NO OPACIONAL AL VIH QUE RECIBEN ATENCIÓN PREVENTIVA		220901 - TARAPOTO	PERSONA TAMIZADA	Muy Alta	2022	FISICO	1.00	0.00	1.00	0.00	0.00	1.00	0.00	0.00	1.00	0.00	0.00	1.00	5.00
						COSTEO S/	0.00	0.00	0.00	0.00	0.00	0.00	0.00	0.00	0.00	0.00	0.00	0.00	0.00

Documento Nro: 001-2021818368. Esta es una copia auténtica imprimible de un documento electrónico del GOBIERNO REGIONAL SAN MARTÍN, generado en concordancia por lo dispuesto en la ley 27269. Autenticidad e integridad pueden ser contrastadas a través de la siguiente dirección web.

https://verificarfirma.regionsanmartin.gob.pe?codigo=e44290a7q89b7q434bqa947q72a55480913a&anex=312323

				2023	FISICO	1.00	0.00	1.00	0.00	0.00	1.00	0.00	0.00	1.00	0.00	0.00	1.00	5.00
					COSTEO S/	0.00	0.00	0.00	0.00	0.00	0.00	0.00	0.00	0.00	0.00	0.00	0.00	0.00
				2024	FISICO	1.00	0.00	1.00	0.00	0.00	1.00	0.00	0.00	1.00	0.00	0.00	1.00	5.00
					COSTEO S/	0.00	0.00	0.00	0.00	0.00	0.00	0.00	0.00	0.00	0.00	0.00	0.00	0.00
				2025	FISICO	1.00	0.00	1.00	0.00	0.00	1.00	0.00	0.00	1.00	0.00	0.00	1.00	5.00
					COSTEO S/	0.00	0.00	0.00	0.00	0.00	0.00	0.00	0.00	0.00	0.00	0.00	0.00	0.00
AOI00140000121	4396104 - POBLACIÓN PRIVADA DE LIBERTAD (PPL) QUE RECIBEN ATENCIÓN PREVENTIVA EN VIH/ITS	220901 - TARAPOTO	PERSONA TAMIZADA	Muy Alta	2022	FISICO	25.00	25.00	25.00	25.00	25.00	25.00	25.00	25.00	25.00	25.00	25.00	25.00	300.00
					COSTEO S/	0.00	0.00	0.00	0.00	0.00	1,064.00	0.00	0.00	0.00	0.00	0.00	1,066.00	2,130.00
				2023	FISICO	25.00	25.00	25.00	25.00	25.00	25.00	25.00	25.00	25.00	25.00	25.00	25.00	300.00
					COSTEO S/	0.00	0.00	0.00	0.00	0.00	1,064.00	0.00	0.00	0.00	0.00	0.00	1,066.00	2,130.00
				2024	FISICO	25.00	25.00	25.00	25.00	25.00	25.00	25.00	25.00	25.00	25.00	25.00	25.00	300.00
					COSTEO S/	0.00	0.00	0.00	0.00	0.00	1,064.00	0.00	0.00	0.00	0.00	0.00	1,066.00	2,130.00
				2025	FISICO	25.00	25.00	25.00	25.00	25.00	25.00	25.00	25.00	25.00	25.00	25.00	25.00	300.00
					COSTEO S/	0.00	0.00	0.00	0.00	0.00	1,064.00	0.00	0.00	0.00	0.00	0.00	1,066.00	2,130.00
AOI00140000122	4396105 - PERSONAS CON EXPOSICIÓN OCUPACIONAL AL VIH Y HEPATITIS B, QUE RECIBEN ATENCIÓN PREVENTIVA	220901 - TARAPOTO	PERSONA TAMIZADA	Muy Alta	2022	FISICO	1.00	1.00	1.00	1.00	2.00	2.00	2.00	2.00	2.00	2.00	2.00	2.00	20.00
					COSTEO S/	0.00	0.00	0.00	0.00	0.00	0.00	0.00	0.00	0.00	0.00	0.00	0.00	0.00
				2023	FISICO	1.00	1.00	1.00	1.00	2.00	2.00	2.00	2.00	2.00	2.00	2.00	2.00	20.00
					COSTEO S/	0.00	0.00	0.00	0.00	0.00	0.00	0.00	0.00	0.00	0.00	0.00	0.00	0.00
				2024	FISICO	1.00	1.00	1.00	1.00	2.00	2.00	2.00	2.00	2.00	2.00	2.00	2.00	20.00
					COSTEO S/	0.00	0.00	0.00	0.00	0.00	0.00	0.00	0.00	0.00	0.00	0.00	0.00	0.00
				2025	FISICO	1.00	1.00	1.00	1.00	2.00	2.00	2.00	2.00	2.00	2.00	2.00	2.00	20.00
					COSTEO S/	0.00	0.00	0.00	0.00	0.00	0.00	0.00	0.00	0.00	0.00	0.00	0.00	0.00
AOI00140000123	4395901 - ORIENTACIÓN/CONSEJERÍA EN VIH Y PREVENCIÓN DE ITS A POBLACIÓN ADULTA Y JOVEN	220901 - TARAPOTO	PERSONA TAMIZADA	Muy Alta	2022	FISICO	500.00	500.00	500.00	500.00	500.00	500.00	500.00	500.00	500.00	500.00	500.00	500.00	6,000.00
					COSTEO S/	0.00	0.00	0.00	0.00	0.00	0.00	0.00	0.00	0.00	0.00	0.00	0.00	0.00
				2023	FISICO	500.00	500.00	500.00	500.00	500.00	500.00	500.00	500.00	500.00	500.00	500.00	500.00	6,000.00
					COSTEO S/	0.00	0.00	0.00	0.00	0.00	0.00	0.00	0.00	0.00	0.00	0.00	0.00	0.00
				2024	FISICO	500.00	500.00	500.00	500.00	500.00	500.00	500.00	500.00	500.00	500.00	500.00	500.00	6,000.00
					COSTEO S/	0.00	0.00	0.00	0.00	0.00	0.00	0.00	0.00	0.00	0.00	0.00	0.00	0.00
				2025	FISICO	500.00	500.00	500.00	500.00	500.00	500.00	500.00	500.00	500.00	500.00	500.00	500.00	6,000.00
					COSTEO S/	0.00	0.00	0.00	0.00	0.00	0.00	0.00	0.00	0.00	0.00	0.00	0.00	0.00
AOI00140000124	4395902 - TAMIZAJE Y DIAGNOSTICO PARA VIH A POBLACIÓN ADULTA Y JOVEN	220901 - TARAPOTO	PERSONA TAMIZADA	Muy Alta	2022	FISICO	1,000.00	1,000.00	1,000.00	1,000.00	1,000.00	1,000.00	1,000.00	1,000.00	1,000.00	1,000.00	1,000.00	1,000.00	12,000.00
					COSTEO S/	7,351.00	7,351.00	7,351.00	7,351.00	7,351.00	7,951.00	7,351.00	7,351.00	7,351.00	7,351.00	7,351.00	7,961.00	89,422.00
				2023	FISICO	1,000.00	1,000.00	1,000.00	1,000.00	1,000.00	1,000.00	1,000.00	1,000.00	1,000.00	1,000.00	1,000.00	1,000.00	12,000.00
					COSTEO S/	7,351.00	7,351.00	7,351.00	7,351.00	7,351.00	7,951.00	7,351.00	7,351.00	7,351.00	7,351.00	7,351.00	7,961.00	89,422.00
				2024	FISICO	1,000.00	1,000.00	1,000.00	1,000.00	1,000.00	1,000.00	1,000.00	1,000.00	1,000.00	1,000.00	1,000.00	1,000.00	12,000.00
					COSTEO S/	7,351.00	7,351.00	7,351.00	7,351.00	7,351.00	7,951.00	7,351.00	7,351.00	7,351.00	7,351.00	7,351.00	7,961.00	89,422.00
				2025	FISICO	1,000.00	1,000.00	1,000.00	1,000.00	1,000.00	1,000.00	1,000.00	1,000.00	1,000.00	1,000.00	1,000.00	1,000.00	12,000.00
					COSTEO S/	7,351.00	7,351.00	7,351.00	7,351.00	7,351.00	7,951.00	7,351.00	7,351.00	7,351.00	7,351.00	7,351.00	7,961.00	89,422.00
AOI00140000125	4396801 - PERSONAS CON DIAGNOSTICO DE INFECCIÓN DE TRANSMISIÓN SEXUAL (ITS) QUE RECIBE TRATAMIENTO	220901 - TARAPOTO	PERSONA TRATADA	Muy Alta	2022	FISICO	100.00	100.00	100.00	100.00	100.00	100.00	100.00	100.00	100.00	100.00	100.00	1,000.00	2,100.00
					COSTEO S/	9,354.00	8,181.00	8,181.00	8,181.00	9,354.00	8,781.00	8,181.00	8,181.00	9,354.00	8,181.00	8,181.00	9,956.00	104,066.00
				2023	FISICO	100.00	100.00	100.00	100.00	100.00	100.00	100.00	100.00	100.00	100.00	100.00	1,000.00	2,100.00
					COSTEO S/	9,354.00	8,181.00	8,181.00	8,181.00	9,354.00	8,781.00	8,181.00	8,181.00	9,354.00	8,181.00	8,181.00	9,956.00	104,066.00
				2024	FISICO	100.00	100.00	100.00	100.00	100.00	100.00	100.00	100.00	100.00	100.00	100.00	1,000.00	2,100.00
					COSTEO S/	9,354.00	8,181.00	8,181.00	8,181.00	9,354.00	8,781.00	8,181.00	8,181.00	9,354.00	8,181.00	8,181.00	9,956.00	104,066.00
				2025	FISICO	100.00	100.00	100.00	100.00	100.00	100.00	100.00	100.00	100.00	100.00	100.00	1,000.00	2,100.00
					COSTEO S/	9,354.00	8,181.00	8,181.00	8,181.00	9,354.00	8,781.00	8,181.00	8,181.00	9,354.00	8,181.00	8,181.00	9,956.00	104,066.00
AOI00140000126	4396901 - NIÑOS Y ADOLESCENTES CON DIAGNÓSTICO DE VIH QUE RECIBEN ATENCIÓN INTEGRAL	220901 - TARAPOTO	PERSONA ATENDIDA	Muy Alta	2022	FISICO	1.00	1.00	1.00	1.00	1.00	1.00	1.00	2.00	2.00	2.00	2.00	1.00	16.00
					COSTEO S/	8,332.00	9,497.00	8,332.00	8,332.00	8,332.00	10,097.00	8,332.00	8,332.00	8,332.00	9,499.00	8,332.00	8,936.00	104,685.00
				2023	FISICO	1.00	1.00	1.00	1.00	1.00	1.00	1.00	2.00	2.00	2.00	2.00	1.00	16.00
					COSTEO S/	8,332.00	9,497.00	8,332.00	8,332.00	8,332.00	10,097.00	8,332.00	8,332.00	8,332.00	9,499.00	8,332.00	8,936.00	104,685.00
				2024	FISICO	1.00	1.00	1.00	1.00	1.00	1.00	1.00	2.00	2.00	2.00	2.00	1.00	16.00
					COSTEO S/	8,332.00	9,497.00	8,332.00	8,332.00	8,332.00	10,097.00	8,332.00	8,332.00	8,332.00	9,499.00	8,332.00	8,936.00	104,685.00
				2025	FISICO	1.00	1.00	1.00	1.00	1.00	1.00	1.00	2.00	2.00	2.00	2.00	1.00	16.00
					COSTEO S/	8,332.00	9,497.00	8,332.00	8,332.00	8,332.00	10,097.00	8,332.00	8,332.00	8,332.00	9,499.00	8,332.00	8,936.00	104,685.00
AOI00140000127	4396902 - ADULTOS Y JÓVENES CON DIAGNÓSTICO DE VIH QUE RECIBEN ATENCIÓN INTEGRAL	220901 - TARAPOTO	PERSONA ATENDIDA	Muy Alta	2022	FISICO	25.00	25.00	25.00	25.00	25.00	25.00	25.00	25.00	25.00	25.00	25.00	25.00	300.00
					COSTEO S/	0.00	1,165.00	0.00	0.00	0.00	1,165.00	0.00	0.00	0.00	1,167.00	0.00	0.00	3,497.00
				2023	FISICO	25.00	25.00	25.00	25.00	25.00	25.00	25.00	25.00	25.00	25.00	25.00	25.00	300.00
					COSTEO S/	0.00	1,165.00	0.00	0.00	0.00	1,165.00	0.00	0.00	0.00	1,167.00	0.00	0.00	3,497.00
				2024	FISICO	25.00	25.00	25.00	25.00	25.00	25.00	25.00	25.00	25.00	25.00	25.00	25.00	300.00
					COSTEO S/	0.00	1,165.00	0.00	0.00	0.00	1,165.00	0.00	0.00	0.00	1,167.00	0.00	0.00	3,497.00
				2025	FISICO	25.00	25.00	25.00	25.00	25.00	25.00	25.00	25.00	25.00	25.00	25.00	25.00	300.00
					COSTEO S/	0.00	1,165.00	0.00	0.00	0.00	1,165.00	0.00	0.00	0.00	1,167.00	0.00	0.00	3,497.00
AOI00140000128	4397001 - GESTANTES CON DIAGNOSTICO DE VIH QUE RECIBEN ATENCION INTEGRAL	220901 - TARAPOTO	GESTANTE ATENDIDA	Muy Alta	2022	FISICO	4.00	4.00	4.00	4.00	4.00	4.00	4.00	4.00	4.00	4.00	5.00	5.00	50.00
					COSTEO S/	10,461.00	10,461.00	10,461.00	10,461.00	10,461.00	11,061.00	10,461.00	10,461.00	10,461.00	10,461.00	10,461.00	11,065.00	126,736.00
				2023	FISICO	4.00	4.00	4.00	4.00	4.00	4.00	4.00	4.00	4.00	4.00	5.00	5.00	50.00
					COSTEO S/	10,461.00	10,461.00	10,461.00	10,461.00	10,461.00	11,061.00	10,461.00	10,461.00	10,461.00	10,461.00	10,461.00	11,065.00	126,736.00
				2024	FISICO	4.00	4.00	4.00	4.00	4.00	4.00	4.00	4.00	4.00	4.00	5.00	5.00	50.00
					COSTEO S/	10,461.00	10,461.00	10,461.00	10,461.00	10,461.00	11,061.00	10,461.00	10,461.00	10,461.00	10,461.00	10,461.00	11,065.00	126,736.00
				2025	FISICO	4.00	4.00	4.00	4.00	4.00	4.00	4.00	4.00	4.00	4.00	5.00	5.00	50.00
					COSTEO S/	10,461.00	10,461.00	10,461.00	10,461.00	10,461.00	11,061.00	10,461.00	10,461.00	10,461.00	10,461.00	10,461.00	11,065.00	126,736.00
AOI00140000129	4397002 - NIÑOS EXPUESTOS AL VIH QUE RECIBEN ATENCIÓN INTEGRAL	220901 - TARAPOTO	GESTANTE ATENDIDA	Muy Alta	2022	FISICO	2.00	2.00	2.00	2.00	2.00	2.00	3.00	3.00	3.00	3.00	3.00	3.00	30.00
					COSTEO S/	2,116.00	2,116.00	2,116.00	2,116.00	2,116.00	2,116.00	2,116.00	2,116.00	2,116.00	2,116.00	2,116.00	2,116.00	25,392.00
				2023	FISICO	2.00	2.00	2.00	2.00	2.00	2.00	3.00	3.00	3.00	3.00	3.00	3.00	30.00
					COSTEO S/	2,116.00	2,116.00	2,116.00	2,116.00	2,116.00	2,116.00	2,116.00	2,116.00	2,116.00	2,116.00	2,116.00	2,116.00	25,392.00
				2024	FISICO	2.00	2.00	2.00	2.00	2.00	2.00	3.00	3.00	3.00	3.00	3.00	3.00	30.00
					COSTEO S/	2,116.00	2,116.00	2,116.00	2,116.00	2,116.00	2,116.00	2,116.00	2,116.00	2,116.00	2,116.00	2,116.00	2,116.00	25,392.00
				2025	FISICO	2.00	2.00	2.00	2.00	2.00	2.00	3.00	3.00	3.00	3.00	3.00	3.00	30.00

Documento Nro: 001-2021818368. Esta es una copia auténtica imprimible de un documento electrónico del GOBIERNO REGIONAL SAN MARTÍN, generado en concordancia por lo dispuesto en la ley 27269. Autenticidad e integridad pueden ser contrastada a través de la siguiente dirección web:

https://verificarfirma.regionsanmartin.gob.pe?codigo=e44290a7q89b7q434bqa947q72a55480913a&anex=312323

					COSTEO S/	2,116.00	2,116.00	2,116.00	2,116.00	2,116.00	2,116.00	2,116.00	2,116.00	2,116.00	2,116.00	2,116.00	2,116.00	25,392.00
AOI00140000130	4397101 - GESTANTES CON DIAGNOSTICO DE SÍFILIS Y SUS PAREJAS QUE RECIBEN ATENCIÓN INTEGRAL	220901 - TARAPOTO	GESTANTE ATENDIDA	Muy Alta	2022	FISICO	0.00	0.00	1.00	1.00	1.00	1.00	1.00	1.00	1.00	1.00	1.00	1.00	10.00
						COSTEO S/	9,456.00	9,456.00	9,456.00	9,456.00	9,456.00	10,056.00	9,456.00	9,456.00	9,456.00	9,456.00	9,456.00	10,069.00	114,685.00
					2023	FISICO	0.00	0.00	1.00	1.00	1.00	1.00	1.00	1.00	1.00	1.00	1.00	1.00	10.00
						COSTEO S/	9,456.00	9,456.00	9,456.00	9,456.00	9,456.00	10,056.00	9,456.00	9,456.00	9,456.00	9,456.00	9,456.00	10,069.00	114,685.00
					2024	FISICO	0.00	0.00	1.00	1.00	1.00	1.00	1.00	1.00	1.00	1.00	1.00	1.00	10.00
						COSTEO S/	9,456.00	9,456.00	9,456.00	9,456.00	9,456.00	10,056.00	9,456.00	9,456.00	9,456.00	9,456.00	9,456.00	10,069.00	114,685.00
					2025	FISICO	0.00	0.00	1.00	1.00	1.00	1.00	1.00	1.00	1.00	1.00	1.00	1.00	10.00
						COSTEO S/	9,456.00	9,456.00	9,456.00	9,456.00	9,456.00	10,056.00	9,456.00	9,456.00	9,456.00	9,456.00	9,456.00	10,069.00	114,685.00
AOI00140000131	4397102 - NIÑOS EXPUESTOS A SÍFILIS QUE RECIBEN ATENCIÓN INTEGRAL	220901 - TARAPOTO	GESTANTE ATENDIDA	Muy Alta	2022	FISICO	1.00	1.00	1.00	1.00	0.00	1.00	1.00	1.00	1.00	0.00	1.00	1.00	10.00
						COSTEO S/	955.00	955.00	955.00	955.00	955.00	955.00	955.00	955.00	955.00	955.00	955.00	958.00	11,463.00
					2023	FISICO	1.00	1.00	1.00	1.00	0.00	1.00	1.00	1.00	1.00	0.00	1.00	1.00	10.00
						COSTEO S/	955.00	955.00	955.00	955.00	955.00	955.00	955.00	955.00	955.00	955.00	955.00	958.00	11,463.00
					2024	FISICO	1.00	1.00	1.00	1.00	0.00	1.00	1.00	1.00	1.00	0.00	1.00	1.00	10.00
						COSTEO S/	955.00	955.00	955.00	955.00	955.00	955.00	955.00	955.00	955.00	955.00	955.00	958.00	11,463.00
					2025	FISICO	1.00	1.00	1.00	1.00	0.00	1.00	1.00	1.00	1.00	0.00	1.00	1.00	10.00
						COSTEO S/	955.00	955.00	955.00	955.00	955.00	955.00	955.00	955.00	955.00	955.00	955.00	958.00	11,463.00
AOI00140000132	4397103 - NIÑOS CON SÍFILIS CONGÉNITA QUE RECIBEN ATENCIÓN INTEGRAL	220901 - TARAPOTO	GESTANTE ATENDIDA	Muy Alta	2022	FISICO	1.00	0.00	1.00	0.00	0.00	1.00	0.00	0.00	1.00	0.00	0.00	1.00	5.00
						COSTEO S/	955.00	955.00	955.00	955.00	955.00	955.00	955.00	955.00	955.00	955.00	955.00	957.00	11,462.00
					2023	FISICO	1.00	0.00	1.00	0.00	0.00	1.00	0.00	0.00	1.00	0.00	0.00	1.00	5.00
						COSTEO S/	955.00	955.00	955.00	955.00	955.00	955.00	955.00	955.00	955.00	955.00	955.00	957.00	11,462.00
					2024	FISICO	1.00	0.00	1.00	0.00	0.00	1.00	0.00	0.00	1.00	0.00	0.00	1.00	5.00
						COSTEO S/	955.00	955.00	955.00	955.00	955.00	955.00	955.00	955.00	955.00	955.00	955.00	957.00	11,462.00
					2025	FISICO	1.00	0.00	1.00	0.00	0.00	1.00	0.00	0.00	1.00	0.00	0.00	1.00	5.00
						COSTEO S/	955.00	955.00	955.00	955.00	955.00	955.00	955.00	955.00	955.00	955.00	955.00	957.00	11,462.00
AOI00140000133	4397201 - ATENCIÓN CURATIVA PARA PAT CON ESQUEMAS PARA TB XDR	220901 - TARAPOTO	INFORME	Muy Alta	2022	FISICO	0.00	0.00	0.00	0.00	0.00	1.00	0.00	0.00	0.00	0.00	0.00	0.00	1.00
						COSTEO S/	15,489.00	15,489.00	15,489.00	15,489.00	15,489.00	16,089.00	15,489.00	15,489.00	15,489.00	15,489.00	15,489.00	16,098.00	187,077.00
					2023	FISICO	0.00	0.00	0.00	0.00	0.00	1.00	0.00	0.00	0.00	0.00	0.00	0.00	1.00
						COSTEO S/	15,489.00	15,489.00	15,489.00	15,489.00	15,489.00	16,089.00	15,489.00	15,489.00	15,489.00	15,489.00	15,489.00	16,098.00	187,077.00
					2024	FISICO	0.00	0.00	0.00	0.00	0.00	1.00	0.00	0.00	0.00	0.00	0.00	0.00	1.00
						COSTEO S/	15,489.00	15,489.00	15,489.00	15,489.00	15,489.00	16,089.00	15,489.00	15,489.00	15,489.00	15,489.00	15,489.00	16,098.00	187,077.00
					2025	FISICO	0.00	0.00	0.00	0.00	0.00	1.00	0.00	0.00	0.00	0.00	0.00	0.00	1.00
						COSTEO S/	15,489.00	15,489.00	15,489.00	15,489.00	15,489.00	16,089.00	15,489.00	15,489.00	15,489.00	15,489.00	15,489.00	16,098.00	187,077.00
AOI00140000134	4395002 - MONITOREO DEL PROGRAMA DE TB/VIH-SIDA	220901 - TARAPOTO	INFORME	Muy Alta	2022	FISICO	0.00	0.00	0.00	0.00	0.00	1.00	0.00	0.00	0.00	0.00	0.00	1.00	2.00
						COSTEO S/	7,558.00	7,558.00	7,558.00	7,558.00	7,558.00	8,158.00	8,918.00	7,558.00	7,558.00	7,558.00	7,558.00	9,522.00	94,620.00
					2023	FISICO	0.00	0.00	0.00	0.00	0.00	1.00	0.00	0.00	0.00	0.00	0.00	1.00	2.00
						COSTEO S/	7,558.00	7,558.00	7,558.00	7,558.00	7,558.00	8,158.00	8,918.00	7,558.00	7,558.00	7,558.00	7,558.00	9,522.00	94,620.00
					2024	FISICO	0.00	0.00	0.00	0.00	0.00	1.00	0.00	0.00	0.00	0.00	0.00	1.00	2.00
						COSTEO S/	7,558.00	7,558.00	7,558.00	7,558.00	7,558.00	8,158.00	8,918.00	7,558.00	7,558.00	7,558.00	7,558.00	9,522.00	94,620.00
					2025	FISICO	0.00	0.00	0.00	0.00	0.00	1.00	0.00	0.00	0.00	0.00	0.00	1.00	2.00
						COSTEO S/	7,558.00	7,558.00	7,558.00	7,558.00	7,558.00	8,158.00	8,918.00	7,558.00	7,558.00	7,558.00	7,558.00	9,522.00	94,620.00
AOI00140000135	4396201 - IDENTIFICACION Y EXAMEN DE SINTOMATICOS RESPIRATORIOS EN LAS ATENCIONES A PERSONAS > 15 AÑOS Y POBLACION VULNERABLE	220901 - TARAPOTO	PERSONA ATENDIDA	Muy Alta	2022	FISICO	83.00	83.00	83.00	83.00	83.00	83.00	83.00	83.00	84.00	84.00	84.00	84.00	1,000.00
						COSTEO S/	21,333.00	21,333.00	21,333.00	21,333.00	21,333.00	21,933.00	21,333.00	21,333.00	21,333.00	21,333.00	21,333.00	21,953.00	257,216.00
					2023	FISICO	83.00	83.00	83.00	83.00	83.00	83.00	83.00	83.00	84.00	84.00	84.00	84.00	1,000.00
						COSTEO S/	21,333.00	21,333.00	21,333.00	21,333.00	21,333.00	21,933.00	21,333.00	21,333.00	21,333.00	21,333.00	21,333.00	21,953.00	257,216.00
					2024	FISICO	83.00	83.00	83.00	83.00	83.00	83.00	83.00	83.00	84.00	84.00	84.00	84.00	1,000.00
						COSTEO S/	21,333.00	21,333.00	21,333.00	21,333.00	21,333.00	21,933.00	21,333.00	21,333.00	21,333.00	21,333.00	21,333.00	21,953.00	257,216.00
					2025	FISICO	83.00	83.00	83.00	83.00	83.00	83.00	83.00	83.00	84.00	84.00	84.00	84.00	1,000.00
						COSTEO S/	21,333.00	21,333.00	21,333.00	21,333.00	21,333.00	21,933.00	21,333.00	21,333.00	21,333.00	21,333.00	21,333.00	21,953.00	257,216.00
AOI00140000136	4396202 - SEGUIMIENTO DIAGNOSTICO AL SINTOMATICOS RESPIRATORIOS CON 2 RESULTADOS DE BACILOSCOPIA NEGATIVA	220901 - TARAPOTO	PERSONA ATENDIDA	Muy Alta	2022	FISICO	67.00	67.00	67.00	67.00	67.00	67.00	67.00	67.00	66.00	66.00	66.00	66.00	800.00
						COSTEO S/	0.00	0.00	0.00	0.00	0.00	0.00	0.00	0.00	0.00	0.00	0.00	0.00	0.00
					2023	FISICO	67.00	67.00	67.00	67.00	67.00	67.00	67.00	67.00	66.00	66.00	66.00	66.00	800.00
						COSTEO S/	0.00	0.00	0.00	0.00	0.00	0.00	0.00	0.00	0.00	0.00	0.00	0.00	0.00
					2024	FISICO	67.00	67.00	67.00	67.00	67.00	67.00	67.00	67.00	66.00	66.00	66.00	66.00	800.00
						COSTEO S/	0.00	0.00	0.00	0.00	0.00	0.00	0.00	0.00	0.00	0.00	0.00	0.00	0.00
					2025	FISICO	67.00	67.00	67.00	67.00	67.00	67.00	67.00	67.00	66.00	66.00	66.00	66.00	800.00
						COSTEO S/	0.00	0.00	0.00	0.00	0.00	0.00	0.00	0.00	0.00	0.00	0.00	0.00	0.00
AOI00140000137	4396401 - DIAGNOSTICO DE TUBERCULOSIS PULMONAR	220901 - TARAPOTO	PERSONA DIAGNOSTICADA	Muy Alta	2022	FISICO	7.00	7.00	7.00	7.00	7.00	7.00	7.00	7.00	6.00	6.00	6.00	6.00	80.00
						COSTEO S/	18,454.00	18,453.00	18,453.00	18,453.00	18,453.00	19,053.00	18,453.00	18,453.00	18,453.00	18,453.00	18,453.00	19,066.00	222,650.00
					2023	FISICO	7.00	7.00	7.00	7.00	7.00	7.00	7.00	7.00	6.00	6.00	6.00	6.00	80.00
						COSTEO S/	18,454.00	18,453.00	18,453.00	18,453.00	18,453.00	19,053.00	18,453.00	18,453.00	18,453.00	18,453.00	18,453.00	19,066.00	222,650.00
					2024	FISICO	7.00	7.00	7.00	7.00	7.00	7.00	7.00	7.00	6.00	6.00	6.00	6.00	80.00
						COSTEO S/	18,454.00	18,453.00	18,453.00	18,453.00	18,453.00	19,053.00	18,453.00	18,453.00	18,453.00	18,453.00	18,453.00	19,066.00	222,650.00
					2025	FISICO	7.00	7.00	7.00	7.00	7.00	7.00	7.00	7.00	6.00	6.00	6.00	6.00	80.00
						COSTEO S/	18,454.00	18,453.00	18,453.00	18,453.00	18,453.00	19,053.00	18,453.00	18,453.00	18,453.00	18,453.00	18,453.00	19,066.00	222,650.00
AOI00140000138	4396402 - DIAGNOSTICO DE TUBERCULOSIS EXTRA PULMONAR	220901 - TARAPOTO	PERSONA DIAGNOSTICADA	Muy Alta	2022	FISICO	5.00	5.00	5.00	5.00	5.00	5.00	5.00	5.00	5.00	5.00	5.00	5.00	60.00
						COSTEO S/	1,624.00	1,623.00	1,623.00	1,623.00	1,623.00	1,623.00	1,623.00	1,623.00	1,623.00	1,623.00	1,623.00	1,631.00	19,485.00
					2023	FISICO	5.00	5.00	5.00	5.00	5.00	5.00	5.00	5.00	5.00	5.00	5.00	5.00	60.00
						COSTEO S/	1,624.00	1,623.00	1,623.00	1,623.00	1,623.00	1,623.00	1,623.00	1,623.00	1,623.00	1,623.00	1,623.00	1,631.00	19,485.00
					2024	FISICO	5.00	5.00	5.00	5.00	5.00	5.00	5.00	5.00	5.00	5.00	5.00	5.00	60.00
						COSTEO S/	1,624.00	1,623.00	1,623.00	1,623.00	1,623.00	1,623.00	1,623.00	1,623.00	1,623.00	1,623.00	1,623.00	1,631.00	19,485.00
					2025	FISICO	5.00	5.00	5.00	5.00	5.00	5.00	5.00	5.00	5.00	5.00	5.00	5.00	60.00
						COSTEO S/	1,624.00	1,623.00	1,623.00	1,623.00	1,623.00	1,623.00	1,623.00	1,623.00	1,623.00	1,623.00	1,623.00	1,631.00	19,485.00
AOI00140000139	4396604 - ATENCION CURATIVA DROGAS DE SEGUNDA TB RESISTENTE PARA PERSONAS INVADAS DE LIBERTAD	220901 - TARAPOTO	PERSONA TRATADA	Muy Alta	2022	FISICO	0.00	0.00	0.00	1.00	0.00	0.00	0.00	1.00	0.00	0.00	0.00	1.00	3.00
						COSTEO S/	17,351.00	17,351.00	17,351.00	17,351.00	17,351.00	18,996.00	17,351.00	17,351.00	17,351.00	17,351.00	17,351.00	17,954.00	210,460.00

Documento Nro: 001-2021818368. Esta es una copia auténtica imprimible de un documento electrónico del GOBIERNO REGIONAL SAN MARTÍN, generado en concordancia por lo dispuesto en la ley 27269. Autenticidad e integridad pueden ser contrastada a través de la siguiente dirección web:

https://verificarfirma.regionsanmartin.gob.pe?codigo=e44290a7q89b7q434bqa947q72a55480913a&anex=312323

				2023	FISICO	0.00	0.00	0.00	1.00	0.00	0.00	0.00	1.00	0.00	0.00	0.00	1.00	3.00
					COSTEO S/	17,351.00	17,351.00	17,351.00	17,351.00	17,351.00	18,996.00	17,351.00	17,351.00	17,351.00	17,351.00	17,351.00	17,954.00	210,460.00
				2024	FISICO	0.00	0.00	0.00	1.00	0.00	0.00	0.00	1.00	0.00	0.00	0.00	1.00	3.00
					COSTEO S/	17,351.00	17,351.00	17,351.00	17,351.00	17,351.00	18,996.00	17,351.00	17,351.00	17,351.00	17,351.00	17,351.00	17,954.00	210,460.00
				2025	FISICO	0.00	0.00	0.00	1.00	0.00	0.00	0.00	1.00	0.00	0.00	0.00	1.00	3.00
					COSTEO S/	17,351.00	17,351.00	17,351.00	17,351.00	17,351.00	18,996.00	17,351.00	17,351.00	17,351.00	17,351.00	17,351.00	17,954.00	210,460.00
AOI00140000140	4397301 - DESPISTAJE Y DIAGNOSTICO DE TB Y VIH/SIDA	220901 - TARAPOTO	PERSONA ATENDIDA	Muy Alta	2022	FISICO	6.00	6.00	6.00	6.00	7.00	7.00	7.00	7.00	7.00	7.00	7.00	7.00	80.00
					COSTEO S/	17,665.00	17,665.00	17,665.00	17,665.00	17,665.00	18,273.00	17,665.00	17,665.00	17,665.00	17,665.00	17,665.00	18,267.00	213,190.00
				2023	FISICO	6.00	6.00	6.00	6.00	7.00	7.00	7.00	7.00	7.00	7.00	7.00	7.00	80.00
					COSTEO S/	17,665.00	17,665.00	17,665.00	17,665.00	17,665.00	18,273.00	17,665.00	17,665.00	17,665.00	17,665.00	17,665.00	18,267.00	213,190.00
				2024	FISICO	6.00	6.00	6.00	6.00	7.00	7.00	7.00	7.00	7.00	7.00	7.00	7.00	80.00
					COSTEO S/	17,665.00	17,665.00	17,665.00	17,665.00	17,665.00	18,273.00	17,665.00	17,665.00	17,665.00	17,665.00	17,665.00	18,267.00	213,190.00
				2025	FISICO	6.00	6.00	6.00	6.00	7.00	7.00	7.00	7.00	7.00	7.00	7.00	7.00	80.00
					COSTEO S/	17,665.00	17,665.00	17,665.00	17,665.00	17,665.00	18,273.00	17,665.00	17,665.00	17,665.00	17,665.00	17,665.00	18,267.00	213,190.00
AOI00140000141	4397302 - DESPISTAJE Y DIAGNOSTICO PARA PACIENTES CON TB Y DIABETES MELLITUS	220901 - TARAPOTO	PERSONA ATENDIDA	Muy Alta	2022	FISICO	2.00	2.00	2.00	2.00	2.00	2.00	2.00	2.00	2.00	2.00	2.00	3.00	25.00
					COSTEO S/	1,347.00	1,347.00	1,347.00	1,347.00	1,347.00	1,347.00	1,347.00	1,347.00	1,347.00	1,347.00	1,347.00	1,349.00	16,166.00
				2023	FISICO	2.00	2.00	2.00	2.00	2.00	2.00	2.00	2.00	2.00	2.00	2.00	3.00	25.00
					COSTEO S/	1,347.00	1,347.00	1,347.00	1,347.00	1,347.00	1,347.00	1,347.00	1,347.00	1,347.00	1,347.00	1,347.00	1,349.00	16,166.00
				2024	FISICO	2.00	2.00	2.00	2.00	2.00	2.00	2.00	2.00	2.00	2.00	2.00	3.00	25.00
					COSTEO S/	1,347.00	1,347.00	1,347.00	1,347.00	1,347.00	1,347.00	1,347.00	1,347.00	1,347.00	1,347.00	1,347.00	1,349.00	16,166.00
				2025	FISICO	2.00	2.00	2.00	2.00	2.00	2.00	2.00	2.00	2.00	2.00	2.00	3.00	25.00
					COSTEO S/	1,347.00	1,347.00	1,347.00	1,347.00	1,347.00	1,347.00	1,347.00	1,347.00	1,347.00	1,347.00	1,347.00	1,349.00	16,166.00
AOI00140000142	4397303 - DESPISTAJE Y DIAGNOSTICO PARA PACIENTES CON TB E INSUFICIENCIA RENAL	220901 - TARAPOTO	PERSONA ATENDIDA	Muy Alta	2022	FISICO	0.00	0.00	0.00	0.00	0.00	1.00	0.00	0.00	0.00	0.00	0.00	0.00	1.00
					COSTEO S/	1,347.00	1,347.00	1,347.00	1,347.00	1,347.00	1,347.00	1,347.00	1,347.00	1,347.00	1,347.00	1,347.00	1,349.00	16,166.00
				2023	FISICO	0.00	0.00	0.00	0.00	0.00	1.00	0.00	0.00	0.00	0.00	0.00	0.00	1.00
					COSTEO S/	1,347.00	1,347.00	1,347.00	1,347.00	1,347.00	1,347.00	1,347.00	1,347.00	1,347.00	1,347.00	1,347.00	1,349.00	16,166.00
				2024	FISICO	0.00	0.00	0.00	0.00	0.00	1.00	0.00	0.00	0.00	0.00	0.00	0.00	1.00
					COSTEO S/	1,347.00	1,347.00	1,347.00	1,347.00	1,347.00	1,347.00	1,347.00	1,347.00	1,347.00	1,347.00	1,347.00	1,349.00	16,166.00
				2025	FISICO	0.00	0.00	0.00	0.00	0.00	1.00	0.00	0.00	0.00	0.00	0.00	0.00	1.00
					COSTEO S/	1,347.00	1,347.00	1,347.00	1,347.00	1,347.00	1,347.00	1,347.00	1,347.00	1,347.00	1,347.00	1,347.00	1,349.00	16,166.00
AOI00140000143	4397304 - DESPISTAJE Y DIAGNOSTICO DE TB Y ASMA	220901 - TARAPOTO	PERSONA ATENDIDA	Muy Alta	2022	FISICO	0.00	0.00	0.00	0.00	0.00	0.00	1.00	0.00	0.00	0.00	0.00	0.00	1.00
					COSTEO S/	1,347.00	1,347.00	1,347.00	1,347.00	1,347.00	1,347.00	1,347.00	1,347.00	1,347.00	1,347.00	1,347.00	1,349.00	16,166.00
				2023	FISICO	0.00	0.00	0.00	0.00	0.00	0.00	1.00	0.00	0.00	0.00	0.00	0.00	1.00
					COSTEO S/	1,347.00	1,347.00	1,347.00	1,347.00	1,347.00	1,347.00	1,347.00	1,347.00	1,347.00	1,347.00	1,347.00	1,349.00	16,166.00
				2024	FISICO	0.00	0.00	0.00	0.00	0.00	0.00	1.00	0.00	0.00	0.00	0.00	0.00	1.00
					COSTEO S/	1,347.00	1,347.00	1,347.00	1,347.00	1,347.00	1,347.00	1,347.00	1,347.00	1,347.00	1,347.00	1,347.00	1,349.00	16,166.00
				2025	FISICO	0.00	0.00	0.00	0.00	0.00	0.00	1.00	0.00	0.00	0.00	0.00	0.00	1.00
					COSTEO S/	1,347.00	1,347.00	1,347.00	1,347.00	1,347.00	1,347.00	1,347.00	1,347.00	1,347.00	1,347.00	1,347.00	1,349.00	16,166.00
AOI00140000144	4397305 - DESPISTAJE Y DIAGNOSTICO DE TB Y EPOC	220901 - TARAPOTO	PERSONA ATENDIDA	Muy Alta	2022	FISICO	0.00	0.00	0.00	0.00	0.00	0.00	1.00	0.00	0.00	0.00	0.00	0.00	1.00
					COSTEO S/	1,347.00	1,347.00	1,347.00	1,347.00	1,347.00	1,347.00	1,347.00	1,347.00	1,347.00	1,347.00	1,347.00	1,348.00	16,165.00
				2023	FISICO	0.00	0.00	0.00	0.00	0.00	0.00	1.00	0.00	0.00	0.00	0.00	0.00	1.00
					COSTEO S/	1,347.00	1,347.00	1,347.00	1,347.00	1,347.00	1,347.00	1,347.00	1,347.00	1,347.00	1,347.00	1,347.00	1,348.00	16,165.00
				2024	FISICO	0.00	0.00	0.00	0.00	0.00	0.00	1.00	0.00	0.00	0.00	0.00	0.00	1.00
					COSTEO S/	1,347.00	1,347.00	1,347.00	1,347.00	1,347.00	1,347.00	1,347.00	1,347.00	1,347.00	1,347.00	1,347.00	1,348.00	16,165.00
				2025	FISICO	0.00	0.00	0.00	0.00	0.00	0.00	1.00	0.00	0.00	0.00	0.00	0.00	1.00
					COSTEO S/	1,347.00	1,347.00	1,347.00	1,347.00	1,347.00	1,347.00	1,347.00	1,347.00	1,347.00	1,347.00	1,347.00	1,348.00	16,165.00
AOI00140000304	4396002 - POBLACIÓN ADOLESCENTE QUE RECIBE ATENCIÓN PREVENTIVA EN VIH/ITS	220901 - TARAPOTO	PERSONA TAMIZADA	Muy Alta	2022	FISICO	67.00	67.00	67.00	67.00	67.00	67.00	67.00	67.00	67.00	67.00	67.00	63.00	800.00
					COSTEO S/	9,438.00	9,438.00	9,438.00	9,438.00	9,438.00	9,438.00	10,038.00	9,438.00	9,438.00	9,438.00	9,438.00	10,058.00	114,476.00
				2023	FISICO	67.00	67.00	67.00	67.00	67.00	67.00	67.00	67.00	67.00	67.00	67.00	63.00	800.00
					COSTEO S/	9,438.00	9,438.00	9,438.00	9,438.00	9,438.00	9,438.00	10,038.00	9,438.00	9,438.00	9,438.00	9,438.00	10,058.00	114,476.00
				2024	FISICO	67.00	67.00	67.00	67.00	67.00	67.00	67.00	67.00	67.00	67.00	67.00	63.00	800.00
					COSTEO S/	9,438.00	9,438.00	9,438.00	9,438.00	9,438.00	9,438.00	10,038.00	9,438.00	9,438.00	9,438.00	9,438.00	10,058.00	114,476.00
				2025	FISICO	67.00	67.00	67.00	67.00	67.00	67.00	67.00	67.00	67.00	67.00	67.00	63.00	800.00
					COSTEO S/	9,438.00	9,438.00	9,438.00	9,438.00	9,438.00	9,438.00	10,038.00	9,438.00	9,438.00	9,438.00	9,438.00	10,058.00	114,476.00
AOI00140000305	4396501 - ATENCION CURATIVA ESQUEMA TB SENSIBLE (SIN INFECCION POR VIH/SIDA)	220901 - TARAPOTO	PERSONA TRATADA	Muy Alta	2022	FISICO	17.00	17.00	17.00	17.00	17.00	17.00	17.00	17.00	17.00	17.00	17.00	13.00	200.00
					COSTEO S/	31,128.00	31,128.00	31,128.00	31,128.00	31,128.00	31,728.00	31,128.00	31,128.00	31,128.00	31,128.00	31,128.00	31,745.00	374,753.00
				2023	FISICO	17.00	17.00	17.00	17.00	17.00	17.00	17.00	17.00	17.00	17.00	17.00	13.00	200.00
					COSTEO S/	31,128.00	31,128.00	31,128.00	31,128.00	31,128.00	31,728.00	31,128.00	31,128.00	31,128.00	31,128.00	31,128.00	31,745.00	374,753.00
				2024	FISICO	17.00	17.00	17.00	17.00	17.00	17.00	17.00	17.00	17.00	17.00	17.00	13.00	200.00
					COSTEO S/	31,128.00	31,128.00	31,128.00	31,128.00	31,128.00	31,728.00	31,128.00	31,128.00	31,128.00	31,128.00	31,128.00	31,745.00	374,753.00
				2025	FISICO	17.00	17.00	17.00	17.00	17.00	17.00	17.00	17.00	17.00	17.00	17.00	13.00	200.00
					COSTEO S/	31,128.00	31,128.00	31,128.00	31,128.00	31,128.00	31,728.00	31,128.00	31,128.00	31,128.00	31,128.00	31,128.00	31,745.00	374,753.00
AOI00140000306	4396504 - ATENCION CURATIVA DROGAS DE SEGUNDA LINEA TB RESISTENTE	220901 - TARAPOTO	PERSONA TRATADA	Muy Alta	2022	FISICO	1.00	0.00	0.00	0.00	0.00	1.00	0.00	0.00	0.00	0.00	0.00	1.00	3.00
					COSTEO S/	10,497.00	10,497.00	10,497.00	10,497.00	10,497.00	10,497.00	10,497.00	10,497.00	10,497.00	10,497.00	10,497.00	10,505.00	125,972.00
				2023	FISICO	1.00	0.00	0.00	0.00	0.00	1.00	0.00	0.00	0.00	0.00	0.00	1.00	3.00
					COSTEO S/	10,497.00	10,497.00	10,497.00	10,497.00	10,497.00	10,497.00	10,497.00	10,497.00	10,497.00	10,497.00	10,497.00	10,505.00	125,972.00
				2024	FISICO	1.00	0.00	0.00	0.00	0.00	1.00	0.00	0.00	0.00	0.00	0.00	1.00	3.00
					COSTEO S/	10,497.00	10,497.00	10,497.00	10,497.00	10,497.00	10,497.00	10,497.00	10,497.00	10,497.00	10,497.00	10,497.00	10,505.00	125,972.00
				2025	FISICO	1.00	0.00	0.00	0.00	0.00	1.00	0.00	0.00	0.00	0.00	0.00	1.00	3.00
					COSTEO S/	10,497.00	10,497.00	10,497.00	10,497.00	10,497.00	10,497.00	10,497.00	10,497.00	10,497.00	10,497.00	10,497.00	10,505.00	125,972.00
AOI00140000307	4396510 - ATENCION CURATIVA ESQUEMA TB SENSIBLE (TB Y COINFECCION VIH-SIDA)	220901 - TARAPOTO	PERSONA TRATADA	Muy Alta	2022	FISICO	2.00	3.00	3.00	3.00	3.00	3.00	3.00	3.00	3.00	3.00	3.00	3.00	35.00
					COSTEO S/	10,497.00	10,497.00	10,497.00	10,497.00	10,497.00	10,497.00	10,497.00	10,497.00	10,497.00	10,497.00	10,497.00	10,509.00	125,976.00
				2023	FISICO	2.00	3.00	3.00	3.00	3.00	3.00	3.00	3.00	3.00	3.00	3.00	3.00	35.00
					COSTEO S/	10,497.00	10,497.00	10,497.00	10,497.00	10,497.00	10,497.00	10,497.00	10,497.00	10,497.00	10,497.00	10,497.00	10,509.00	125,976.00
				2024	FISICO	2.00	3.00	3.00	3.00	3.00	3.00	3.00	3.00	3.00	3.00	3.00	3.00	35.00
					COSTEO S/	10,497.00	10,497.00	10,497.00	10,497.00	10,497.00	10,497.00	10,497.00	10,497.00	10,497.00	10,497.00	10,497.00	10,509.00	125,976.00
				2025	FISICO	2.00	3.00	3.00	3.00	3.00	3.00	3.00	3.00	3.00	3.00	3.00	3.00	35.00

Documento Nro: 001-2021818368. Esta es una copia auténtica imprimible de un documento electrónico del GOBIERNO REGIONAL SAN MARTÍN, generado en concordancia por lo dispuesto en la ley 27269. Autenticidad e integridad pueden ser contrastada a través de la siguiente dirección web:

https://verificarfirma.regionsanmartin.gob.pe?codigo=e44290a7q89b7q434bqa947q72a55480913a&anex=312323

						COSTEO S/	10,497.00	10,497.00	10,497.00	10,497.00	10,497.00	10,497.00	10,497.00	10,497.00	10,497.00	10,497.00	10,497.00	10,509.00	125,976.00
AOI00140000308	4396509 - ATENCION CURATIVA ESQUEMA TB SENSIBLE (EXTRAPULMONAR CON COMPROMISO SNC/OSTEARTICULAR)	220901 - TARAPOTO	ACCION	Muy Alta	2022	FISICO	1.00	0.00	0.00	0.00	1.00	0.00	0.00	1.00	0.00	1.00	0.00	1.00	5.00
						COSTEO S/	0.00	0.00	0.00	0.00	0.00	0.00	0.00	0.00	0.00	0.00	0.00	0.00	0.00
					2023	FISICO	1.00	0.00	0.00	0.00	1.00	0.00	0.00	1.00	0.00	1.00	0.00	1.00	5.00
						COSTEO S/	0.00	0.00	0.00	0.00	0.00	0.00	0.00	0.00	0.00	0.00	0.00	0.00	0.00
					2024	FISICO	1.00	0.00	0.00	0.00	1.00	0.00	0.00	1.00	0.00	1.00	0.00	1.00	5.00
						COSTEO S/	0.00	0.00	0.00	0.00	0.00	0.00	0.00	0.00	0.00	0.00	0.00	0.00	0.00
					2025	FISICO	1.00	0.00	0.00	0.00	1.00	0.00	0.00	1.00	0.00	1.00	0.00	1.00	5.00
						COSTEO S/	0.00	0.00	0.00	0.00	0.00	0.00	0.00	0.00	0.00	0.00	0.00	0.00	0.00

AEI.05.07 - ATENCIÓN PARA LA PREVENCIÓN Y CONTROL DE LAS ENFERMEDADES NO TRANSMISIBLES DE MANERA INTEGRAL A LA POBLACIÓN

CODIGO	ACTIVIDAD OPERATIVA	UBIGEO	U.M.	PRIORIDAD	PERIODO MULTIANUAL	META	PROGRAMACION MENSUAL 01	02	03	04	05	06	07	08	09	10	11	12	TOTAL ANUAL
AOI00140000194	5001104 - DIAGNOSTICO DE CEGUERA POR CATARATA - CONSULTA POR OFTALMOLOGIA	220901 - TARAPOTO	PERSONA TAMIZADA	Muy Alta	2022	FISICO	12.00	12.00	12.00	12.00	12.00	12.00	12.00	12.00	12.00	12.00	15.00	15.00	150.00
						COSTEO S/	34,586.00	34,586.00	34,586.00	34,586.00	34,586.00	35,186.00	34,586.00	34,586.00	34,586.00	34,586.00	34,586.00	35,206.00	416,252.00
					2023	FISICO	12.00	12.00	12.00	12.00	12.00	12.00	12.00	12.00	12.00	12.00	15.00	15.00	150.00
						COSTEO S/	34,586.00	34,586.00	34,586.00	34,586.00	34,586.00	35,186.00	34,586.00	34,586.00	34,586.00	34,586.00	34,586.00	35,206.00	416,252.00
					2024	FISICO	12.00	12.00	12.00	12.00	12.00	12.00	12.00	12.00	12.00	12.00	15.00	15.00	150.00
						COSTEO S/	34,586.00	34,586.00	34,586.00	34,586.00	34,586.00	35,186.00	34,586.00	34,586.00	34,586.00	34,586.00	34,586.00	35,206.00	416,252.00
					2025	FISICO	12.00	12.00	12.00	12.00	12.00	12.00	12.00	12.00	12.00	12.00	15.00	15.00	150.00
						COSTEO S/	34,586.00	34,586.00	34,586.00	34,586.00	34,586.00	35,186.00	34,586.00	34,586.00	34,586.00	34,586.00	34,586.00	35,206.00	416,252.00
AOI00140000195	5001204 - SEGUNDO CONTROL POST OPERATORIO DE CIRUGÍA DE CATARATA	220901 - TARAPOTO	PERSONA TRATADA	Muy Alta	2022	FISICO	2.00	2.00	2.00	2.00	2.00	2.00	2.00	2.00	1.00	1.00	1.00	1.00	20.00
						COSTEO S/	0.00	0.00	0.00	0.00	0.00	0.00	0.00	0.00	0.00	0.00	0.00	0.00	0.00
					2023	FISICO	2.00	2.00	2.00	2.00	2.00	2.00	2.00	2.00	1.00	1.00	1.00	1.00	20.00
						COSTEO S/	0.00	0.00	0.00	0.00	0.00	0.00	0.00	0.00	0.00	0.00	0.00	0.00	0.00
					2024	FISICO	2.00	2.00	2.00	2.00	2.00	2.00	2.00	2.00	1.00	1.00	1.00	1.00	20.00
						COSTEO S/	0.00	0.00	0.00	0.00	0.00	0.00	0.00	0.00	0.00	0.00	0.00	0.00	0.00
					2025	FISICO	2.00	2.00	2.00	2.00	2.00	2.00	2.00	2.00	1.00	1.00	1.00	1.00	20.00
						COSTEO S/	0.00	0.00	0.00	0.00	0.00	0.00	0.00	0.00	0.00	0.00	0.00	0.00	0.00
AOI00140000196	5001205 - CONTROL POST OPERATORIO DE CIRUGÍA DE CATARATAS POR PERSONAL ESPECIALIZADO: TERCER Y CUARTO CONTROL	220912 - SAN ANTONIO	PERSONA TRATADA	Muy Alta	2022	FISICO	2.00	2.00	2.00	2.00	2.00	2.00	2.00	2.00	1.00	1.00	1.00	1.00	20.00
						COSTEO S/	0.00	0.00	0.00	0.00	0.00	0.00	0.00	0.00	0.00	0.00	0.00	0.00	0.00
					2023	FISICO	2.00	2.00	2.00	2.00	2.00	2.00	2.00	2.00	1.00	1.00	1.00	1.00	20.00
						COSTEO S/	0.00	0.00	0.00	0.00	0.00	0.00	0.00	0.00	0.00	0.00	0.00	0.00	0.00
					2024	FISICO	2.00	2.00	2.00	2.00	2.00	2.00	2.00	2.00	1.00	1.00	1.00	1.00	20.00
						COSTEO S/	0.00	0.00	0.00	0.00	0.00	0.00	0.00	0.00	0.00	0.00	0.00	0.00	0.00
					2025	FISICO	2.00	2.00	2.00	2.00	2.00	2.00	2.00	2.00	1.00	1.00	1.00	1.00	20.00
						COSTEO S/	0.00	0.00	0.00	0.00	0.00	0.00	0.00	0.00	0.00	0.00	0.00	0.00	0.00
AOI00140000197	5001206 - TRATAMIENTO Y CONTROL ESPECIALIZADO DE COMPLICACIONES POST QUIRURGICAS UVEITIS	220901 - TARAPOTO	PERSONA TRATADA	Muy Alta	2022	FISICO	0.00	0.00	0.00	0.00	0.00	0.00	1.00	0.00	0.00	0.00	0.00	0.00	1.00
						COSTEO S/	0.00	0.00	0.00	0.00	0.00	0.00	0.00	0.00	0.00	0.00	0.00	0.00	0.00
					2023	FISICO	0.00	0.00	0.00	0.00	0.00	0.00	1.00	0.00	0.00	0.00	0.00	0.00	1.00
						COSTEO S/	0.00	0.00	0.00	0.00	0.00	0.00	0.00	0.00	0.00	0.00	0.00	0.00	0.00
					2024	FISICO	0.00	0.00	0.00	0.00	0.00	0.00	1.00	0.00	0.00	0.00	0.00	0.00	1.00
						COSTEO S/	0.00	0.00	0.00	0.00	0.00	0.00	0.00	0.00	0.00	0.00	0.00	0.00	0.00
					2025	FISICO	0.00	0.00	0.00	0.00	0.00	0.00	1.00	0.00	0.00	0.00	0.00	0.00	1.00
						COSTEO S/	0.00	0.00	0.00	0.00	0.00	0.00	0.00	0.00	0.00	0.00	0.00	0.00	0.00
AOI00140000198	5001209 - TRATAMIENTO ESPECIALIZADO: CIRUGÍA DE CATARATA POR INCISIÓN EXTRACAPSULAR DEL CRISTALINO O INCISIÓN PEQUEÑA	220901 - TARAPOTO	PERSONA TRATADA	Muy Alta	2022	FISICO	2.00	2.00	2.00	2.00	2.00	2.00	2.00	2.00	1.00	1.00	1.00	1.00	20.00
						COSTEO S/	16,549.00	16,549.00	16,549.00	16,549.00	16,549.00	17,149.00	16,549.00	16,549.00	16,549.00	16,549.00	16,549.00	17,160.00	199,799.00
					2023	FISICO	2.00	2.00	2.00	2.00	2.00	2.00	2.00	2.00	1.00	1.00	1.00	1.00	20.00
						COSTEO S/	16,549.00	16,549.00	16,549.00	16,549.00	16,549.00	17,149.00	16,549.00	16,549.00	16,549.00	16,549.00	16,549.00	17,160.00	199,799.00
					2024	FISICO	2.00	2.00	2.00	2.00	2.00	2.00	2.00	2.00	1.00	1.00	1.00	1.00	20.00
						COSTEO S/	16,549.00	16,549.00	16,549.00	16,549.00	16,549.00	17,149.00	16,549.00	16,549.00	16,549.00	16,549.00	16,549.00	17,160.00	199,799.00
					2025	FISICO	2.00	2.00	2.00	2.00	2.00	2.00	2.00	2.00	1.00	1.00	1.00	1.00	20.00
						COSTEO S/	16,549.00	16,549.00	16,549.00	16,549.00	16,549.00	17,149.00	16,549.00	16,549.00	16,549.00	16,549.00	16,549.00	17,160.00	199,799.00
AOI00140000199	5001301 - DIAGNOSTICO DE ERRORES REFRACTIVOS	220901 - TARAPOTO	PERSONA TAMIZADA	Muy Alta	2022	FISICO	7.00	7.00	7.00	7.00	7.00	7.00	7.00	7.00	7.00	7.00	7.00	13.00	90.00
						COSTEO S/	14,358.00	14,358.00	14,358.00	14,358.00	14,358.00	14,960.00	14,358.00	14,358.00	14,358.00	14,358.00	14,358.00	14,973.00	173,513.00
					2023	FISICO	7.00	7.00	7.00	7.00	7.00	7.00	7.00	7.00	7.00	7.00	7.00	13.00	90.00
						COSTEO S/	14,358.00	14,358.00	14,358.00	14,358.00	14,358.00	14,960.00	14,358.00	14,358.00	14,358.00	14,358.00	14,358.00	14,973.00	173,513.00
					2024	FISICO	7.00	7.00	7.00	7.00	7.00	7.00	7.00	7.00	7.00	7.00	7.00	13.00	90.00
						COSTEO S/	14,358.00	14,358.00	14,358.00	14,358.00	14,358.00	14,960.00	14,358.00	14,358.00	14,358.00	14,358.00	14,358.00	14,973.00	173,513.00
					2025	FISICO	7.00	7.00	7.00	7.00	7.00	7.00	7.00	7.00	7.00	7.00	7.00	13.00	90.00
						COSTEO S/	14,358.00	14,358.00	14,358.00	14,358.00	14,358.00	14,960.00	14,358.00	14,358.00	14,358.00	14,358.00	14,358.00	14,973.00	173,513.00
AOI00140000200	5001401 - CONTROL DE NIÑOS CON ERRORES REFRACTIVOS	220901 - TARAPOTO	PERSONA TRATADA	Muy Alta	2022	FISICO	7.00	7.00	7.00	7.00	7.00	7.00	7.00	7.00	7.00	7.00	7.00	13.00	90.00
						COSTEO S/	0.00	0.00	0.00	0.00	0.00	0.00	0.00	0.00	0.00	0.00	0.00	0.00	0.00
					2023	FISICO	7.00	7.00	7.00	7.00	7.00	7.00	7.00	7.00	7.00	7.00	7.00	13.00	90.00
						COSTEO S/	0.00	0.00	0.00	0.00	0.00	0.00	0.00	0.00	0.00	0.00	0.00	0.00	0.00
					2024	FISICO	7.00	7.00	7.00	7.00	7.00	7.00	7.00	7.00	7.00	7.00	7.00	13.00	90.00
						COSTEO S/	0.00	0.00	0.00	0.00	0.00	0.00	0.00	0.00	0.00	0.00	0.00	0.00	0.00
					2025	FISICO	7.00	7.00	7.00	7.00	7.00	7.00	7.00	7.00	7.00	7.00	7.00	13.00	90.00
						COSTEO S/	0.00	0.00	0.00	0.00	0.00	0.00	0.00	0.00	0.00	0.00	0.00	0.00	0.00
AOI00140000201	5001402 - TRATAMIENTO DE ERRORES REFRACTIVOS	220901 - TARAPOTO	PERSONA TRATADA	Muy Alta	2022	FISICO	7.00	7.00	7.00	7.00	7.00	7.00	7.00	7.00	7.00	7.00	7.00	13.00	90.00
						COSTEO S/	22,225.00	22,225.00	22,225.00	22,225.00	22,225.00	22,825.00	22,225.00	22,225.00	22,225.00	22,225.00	22,225.00	22,827.00	267,902.00
					2023	FISICO	7.00	7.00	7.00	7.00	7.00	7.00	7.00	7.00	7.00	7.00	7.00	13.00	90.00
						COSTEO S/	22,225.00	22,225.00	22,225.00	22,225.00	22,225.00	22,825.00	22,225.00	22,225.00	22,225.00	22,225.00	22,225.00	22,827.00	267,902.00
					2024	FISICO	7.00	7.00	7.00	7.00	7.00	7.00	7.00	7.00	7.00	7.00	7.00	13.00	90.00
						COSTEO S/	22,225.00	22,225.00	22,225.00	22,225.00	22,225.00	22,825.00	22,225.00	22,225.00	22,225.00	22,225.00	22,225.00	22,827.00	267,902.00
					2025	FISICO	7.00	7.00	7.00	7.00	7.00	7.00	7.00	7.00	7.00	7.00	7.00	13.00	90.00
						COSTEO S/	22,225.00	22,225.00	22,225.00	22,225.00	22,225.00	22,825.00	22,225.00	22,225.00	22,225.00	22,225.00	22,225.00	22,827.00	267,902.00

Documento Nro: 001-2021818368. Esta es una copia auténtica imprimible de un documento electrónico del GOBIERNO REGIONAL SAN MARTÍN, generado en concordancia por lo dispuesto en la ley 27269. Autenticidad e integridad pueden ser contrastada a través de la siguiente dirección web.

https://verificarfirma.regionsanmartin.gob.pe?codigo=e44290a7q89b7q434bqa947q72a55480913a&anex=312323

AOI00140000202	5001601 - MANEJO DE EMERGENCIA O URGENCIA HIPERTENSIVA	220901 - TARAPOTO	PERSONA TRATADA	Muy Alta	2022	FISICO	83.00	83.00	83.00	83.00	83.00	83.00	83.00	83.00	83.00	83.00	83.00	87.00	1,000.00
						COSTEO S/	31,101.00	31,101.00	31,101.00	31,101.00	31,101.00	31,701.00	31,101.00	31,101.00	31,101.00	31,101.00	31,101.00	31,713.00	374,424.00
					2023	FISICO	83.00	83.00	83.00	83.00	83.00	83.00	83.00	83.00	83.00	83.00	83.00	87.00	1,000.00
						COSTEO S/	31,101.00	31,101.00	31,101.00	31,101.00	31,101.00	31,701.00	31,101.00	31,101.00	31,101.00	31,101.00	31,101.00	31,713.00	374,424.00
					2024	FISICO	83.00	83.00	83.00	83.00	83.00	83.00	83.00	83.00	83.00	83.00	83.00	87.00	1,000.00
						COSTEO S/	31,101.00	31,101.00	31,101.00	31,101.00	31,101.00	31,701.00	31,101.00	31,101.00	31,101.00	31,101.00	31,101.00	31,713.00	374,424.00
					2025	FISICO	83.00	83.00	83.00	83.00	83.00	83.00	83.00	83.00	83.00	83.00	83.00	87.00	1,000.00
						COSTEO S/	31,101.00	31,101.00	31,101.00	31,101.00	31,101.00	31,701.00	31,101.00	31,101.00	31,101.00	31,101.00	31,101.00	31,713.00	374,424.00
AOI00140000203	5001606 - PERSONAS HIPERTENSAS CON TRATAMIENTO ESPECIALIZADO	220901 - TARAPOTO	PERSONA TRATADA	Muy Alta	2022	FISICO	41.00	41.00	41.00	41.00	41.00	41.00	41.00	41.00	41.00	41.00	41.00	49.00	500.00
						COSTEO S/	17,186.00	17,186.00	17,186.00	17,186.00	17,186.00	17,186.00	17,186.00	17,186.00	17,186.00	17,186.00	17,186.00	17,192.00	206,238.00
					2023	FISICO	41.00	41.00	41.00	41.00	41.00	41.00	41.00	41.00	41.00	41.00	41.00	49.00	500.00
						COSTEO S/	17,186.00	17,186.00	17,186.00	17,186.00	17,186.00	17,186.00	17,186.00	17,186.00	17,186.00	17,186.00	17,186.00	17,192.00	206,238.00
					2024	FISICO	41.00	41.00	41.00	41.00	41.00	41.00	41.00	41.00	41.00	41.00	41.00	49.00	500.00
						COSTEO S/	17,186.00	17,186.00	17,186.00	17,186.00	17,186.00	17,186.00	17,186.00	17,186.00	17,186.00	17,186.00	17,186.00	17,192.00	206,238.00
					2025	FISICO	41.00	41.00	41.00	41.00	41.00	41.00	41.00	41.00	41.00	41.00	41.00	49.00	500.00
						COSTEO S/	17,186.00	17,186.00	17,186.00	17,186.00	17,186.00	17,186.00	17,186.00	17,186.00	17,186.00	17,186.00	17,186.00	17,192.00	206,238.00
AOI00140000204	5001605 - PACIENTES CON ENFERMEDAD CARDIOMETABOLICA ORGANIZADOS QUE RECIBEN EDUCACION PARA EL CONTROL DE LA ENFERMEDAD	220901 - TARAPOTO	PERSONA TRATADA	Muy Alta	2022	FISICO	1.00	0.00	1.00	0.00	1.00	1.00	1.00	1.00	1.00	1.00	1.00	1.00	10.00
						COSTEO S/	17,186.00	17,186.00	17,186.00	17,186.00	17,186.00	17,186.00	17,186.00	17,186.00	17,186.00	17,186.00	17,186.00	17,193.00	206,239.00
					2023	FISICO	1.00	0.00	1.00	0.00	1.00	1.00	1.00	1.00	1.00	1.00	1.00	1.00	10.00
						COSTEO S/	17,186.00	17,186.00	17,186.00	17,186.00	17,186.00	17,186.00	17,186.00	17,186.00	17,186.00	17,186.00	17,186.00	17,193.00	206,239.00
					2024	FISICO	1.00	0.00	1.00	0.00	1.00	1.00	1.00	1.00	1.00	1.00	1.00	1.00	10.00
						COSTEO S/	17,186.00	17,186.00	17,186.00	17,186.00	17,186.00	17,186.00	17,186.00	17,186.00	17,186.00	17,186.00	17,186.00	17,193.00	206,239.00
					2025	FISICO	1.00	0.00	1.00	0.00	1.00	1.00	1.00	1.00	1.00	1.00	1.00	1.00	10.00
						COSTEO S/	17,186.00	17,186.00	17,186.00	17,186.00	17,186.00	17,186.00	17,186.00	17,186.00	17,186.00	17,186.00	17,186.00	17,193.00	206,239.00
AOI00140000205	5001607 - PACIENTES HIPERTENSOS CON ESTRATIFICACION DE RIESGO CARDIOVASCULAR	220901 - TARAPOTO	PERSONA TRATADA	Muy Alta	2022	FISICO	3.00	3.00	3.00	3.00	3.00	3.00	3.00	3.00	3.00	3.00	3.00	7.00	40.00
						COSTEO S/	17,186.00	17,186.00	17,186.00	17,186.00	17,186.00	17,186.00	17,186.00	17,186.00	17,186.00	17,186.00	17,186.00	17,192.00	206,238.00
					2023	FISICO	3.00	3.00	3.00	3.00	3.00	3.00	3.00	3.00	3.00	3.00	3.00	7.00	40.00
						COSTEO S/	17,186.00	17,186.00	17,186.00	17,186.00	17,186.00	17,186.00	17,186.00	17,186.00	17,186.00	17,186.00	17,186.00	17,192.00	206,238.00
					2024	FISICO	3.00	3.00	3.00	3.00	3.00	3.00	3.00	3.00	3.00	3.00	3.00	7.00	40.00
						COSTEO S/	17,186.00	17,186.00	17,186.00	17,186.00	17,186.00	17,186.00	17,186.00	17,186.00	17,186.00	17,186.00	17,186.00	17,192.00	206,238.00
					2025	FISICO	3.00	3.00	3.00	3.00	3.00	3.00	3.00	3.00	3.00	3.00	3.00	7.00	40.00
						COSTEO S/	17,186.00	17,186.00	17,186.00	17,186.00	17,186.00	17,186.00	17,186.00	17,186.00	17,186.00	17,186.00	17,186.00	17,192.00	206,238.00
AOI00140000206	5001701 - MANEJO BASICO DE CRISIS HIPOGLICEMICA O HIPERGLICEMICA EN PACIENTES DIABETICOS	220901 - TARAPOTO	PERSONA TRATADA	Muy Alta	2022	FISICO	41.00	41.00	41.00	41.00	41.00	41.00	41.00	41.00	41.00	41.00	41.00	49.00	500.00
						COSTEO S/	18,572.00	18,572.00	18,572.00	18,572.00	18,572.00	19,172.00	18,572.00	18,572.00	18,572.00	18,572.00	18,572.00	19,181.00	224,073.00
					2023	FISICO	41.00	41.00	41.00	41.00	41.00	41.00	41.00	41.00	41.00	41.00	41.00	49.00	500.00
						COSTEO S/	18,572.00	18,572.00	18,572.00	18,572.00	18,572.00	19,172.00	18,572.00	18,572.00	18,572.00	18,572.00	18,572.00	19,181.00	224,073.00
					2024	FISICO	41.00	41.00	41.00	41.00	41.00	41.00	41.00	41.00	41.00	41.00	41.00	49.00	500.00
						COSTEO S/	18,572.00	18,572.00	18,572.00	18,572.00	18,572.00	19,172.00	18,572.00	18,572.00	18,572.00	18,572.00	18,572.00	19,181.00	224,073.00
					2025	FISICO	41.00	41.00	41.00	41.00	41.00	41.00	41.00	41.00	41.00	41.00	41.00	49.00	500.00
						COSTEO S/	18,572.00	18,572.00	18,572.00	18,572.00	18,572.00	19,172.00	18,572.00	18,572.00	18,572.00	18,572.00	18,572.00	19,181.00	224,073.00
AOI00140000207	5001704 - PACIENTES DIABETICOS CON TRATAMIENTO ESPECIALIZADO	220901 - TARAPOTO	PERSONA TRATADA	Muy Alta	2022	FISICO	16.00	16.00	16.00	16.00	16.00	16.00	16.00	16.00	16.00	16.00	16.00	24.00	200.00
						COSTEO S/	841.00	841.00	841.00	841.00	841.00	841.00	841.00	841.00	841.00	841.00	841.00	843.00	10,094.00
					2023	FISICO	16.00	16.00	16.00	16.00	16.00	16.00	16.00	16.00	16.00	16.00	16.00	24.00	200.00
						COSTEO S/	841.00	841.00	841.00	841.00	841.00	841.00	841.00	841.00	841.00	841.00	841.00	843.00	10,094.00
					2024	FISICO	16.00	16.00	16.00	16.00	16.00	16.00	16.00	16.00	16.00	16.00	16.00	24.00	200.00
						COSTEO S/	841.00	841.00	841.00	841.00	841.00	841.00	841.00	841.00	841.00	841.00	841.00	843.00	10,094.00
					2025	FISICO	16.00	16.00	16.00	16.00	16.00	16.00	16.00	16.00	16.00	16.00	16.00	24.00	200.00
						COSTEO S/	841.00	841.00	841.00	841.00	841.00	841.00	841.00	841.00	841.00	841.00	841.00	843.00	10,094.00
AOI00140000208	5001705 - VALORACIÓN DE COMPLICACIONES EN PERSONAS CON DIABETES	220901 - TARAPOTO	PERSONA TRATADA	Muy Alta	2022	FISICO	16.00	16.00	16.00	16.00	16.00	16.00	16.00	16.00	16.00	16.00	16.00	24.00	200.00
						COSTEO S/	841.00	841.00	841.00	841.00	841.00	841.00	841.00	841.00	841.00	841.00	841.00	842.00	10,093.00
					2023	FISICO	16.00	16.00	16.00	16.00	16.00	16.00	16.00	16.00	16.00	16.00	16.00	24.00	200.00
						COSTEO S/	841.00	841.00	841.00	841.00	841.00	841.00	841.00	841.00	841.00	841.00	841.00	842.00	10,093.00
					2024	FISICO	16.00	16.00	16.00	16.00	16.00	16.00	16.00	16.00	16.00	16.00	16.00	24.00	200.00
						COSTEO S/	841.00	841.00	841.00	841.00	841.00	841.00	841.00	841.00	841.00	841.00	841.00	842.00	10,093.00
					2025	FISICO	16.00	16.00	16.00	16.00	16.00	16.00	16.00	16.00	16.00	16.00	16.00	24.00	200.00
						COSTEO S/	841.00	841.00	841.00	841.00	841.00	841.00	841.00	841.00	841.00	841.00	841.00	842.00	10,093.00
AOI00140000209	5001706 - MANEJO DEL SOBREPESO Y OBESIDAD	220901 - TARAPOTO	PERSONA TRATADA	Muy Alta	2022	FISICO	8.00	8.00	8.00	8.00	8.00	8.00	8.00	8.00	8.00	8.00	8.00	12.00	100.00
						COSTEO S/	841.00	841.00	841.00	841.00	841.00	841.00	841.00	841.00	841.00	841.00	841.00	842.00	10,093.00
					2023	FISICO	8.00	8.00	8.00	8.00	8.00	8.00	8.00	8.00	8.00	8.00	8.00	12.00	100.00
						COSTEO S/	841.00	841.00	841.00	841.00	841.00	841.00	841.00	841.00	841.00	841.00	841.00	842.00	10,093.00
					2024	FISICO	8.00	8.00	8.00	8.00	8.00	8.00	8.00	8.00	8.00	8.00	8.00	12.00	100.00
						COSTEO S/	841.00	841.00	841.00	841.00	841.00	841.00	841.00	841.00	841.00	841.00	841.00	842.00	10,093.00
					2025	FISICO	8.00	8.00	8.00	8.00	8.00	8.00	8.00	8.00	8.00	8.00	8.00	12.00	100.00
						COSTEO S/	841.00	841.00	841.00	841.00	841.00	841.00	841.00	841.00	841.00	841.00	841.00	842.00	10,093.00
AOI00140000210	0081101 - DETECCIÓN DE RECIÉN NACIDO PREMATURO CON FACTORES DE RIESGO PARA ROP EN EL SEGUNDO Y TERCER NIVEL DE ATENCIÓN.	220901 - TARAPOTO	PERSONA TAMIZADA	Muy Alta	2022	FISICO	16.00	17.00	17.00	17.00	17.00	17.00	17.00	17.00	17.00	16.00	16.00	16.00	200.00
						COSTEO S/	25,435.00	25,435.00	25,435.00	25,435.00	25,435.00	26,035.00	25,435.00	25,435.00	25,435.00	25,435.00	25,435.00	26,047.00	306,432.00
					2023	FISICO	16.00	17.00	17.00	17.00	17.00	17.00	17.00	17.00	17.00	16.00	16.00	16.00	200.00
						COSTEO S/	25,435.00	25,435.00	25,435.00	25,435.00	25,435.00	26,035.00	25,435.00	25,435.00	25,435.00	25,435.00	25,435.00	26,047.00	306,432.00
					2024	FISICO	16.00	17.00	17.00	17.00	17.00	17.00	17.00	17.00	17.00	16.00	16.00	16.00	200.00
						COSTEO S/	25,435.00	25,435.00	25,435.00	25,435.00	25,435.00	26,035.00	25,435.00	25,435.00	25,435.00	25,435.00	25,435.00	26,047.00	306,432.00
					2025	FISICO	16.00	17.00	17.00	17.00	17.00	17.00	17.00	17.00	17.00	16.00	16.00	16.00	200.00
						COSTEO S/	25,435.00	25,435.00	25,435.00	25,435.00	25,435.00	26,035.00	25,435.00	25,435.00	25,435.00	25,435.00	25,435.00	26,047.00	306,432.00
	31103 - DIAGNÓSTICO DE RECIÉN NACIDO N RETINOPATÍA DE LA PREMATURIDAD EN GUNDO Y TERCER NIVEL DE ATENCIÓN	220901 - TARAPOTO	PERSONA TAMIZADA	Muy Alta	2022	FISICO	1.00	0.00	1.00	1.00	0.00	1.00	1.00	0.00	1.00	0.00	1.00	0.00	7.00
						COSTEO S/	0.00	0.00	0.00	0.00	0.00	0.00	0.00	0.00	0.00	0.00	0.00	0.00	0.00
					2023	FISICO	1.00	0.00	1.00	1.00	0.00	1.00	1.00	0.00	1.00	0.00	1.00	0.00	7.00
						COSTEO S/	0.00	0.00	0.00	0.00	0.00	0.00	0.00	0.00	0.00	0.00	0.00	0.00	0.00
					2024	FISICO	1.00	0.00	1.00	1.00	0.00	1.00	1.00	0.00	1.00	0.00	1.00	0.00	7.00

Documento Nro: 001-2021818368. Esta es una copia auténtica imprimible de un documento electrónico del GOBIERNO REGIONAL SAN MARTÍN, generado en concordancia por lo dispuesto en la ley 27269. Autenticidad e integridad pueden ser contrastada a través de la siguiente dirección web.

https://verificarfirma.regionsanmartin.gob.pe?codigo=e44290a7q89b7q434bqa947q72a55480913a&anex=312323

					COSTEO S/	0.00	0.00	0.00	0.00	0.00	0.00	0.00	0.00	0.00	0.00	0.00	0.00	0.00
					FISICO	1.00	0.00	1.00	1.00	0.00	1.00	1.00	0.00	1.00	0.00	1.00	0.00	7.00
				2025	COSTEO S/	0.00	0.00	0.00	0.00	0.00	0.00	0.00	0.00	0.00	0.00	0.00	0.00	0.00
AOI00140000212	0081304 - DIAGNÓSTICO DE GLAUCOMA	220901 - TARAPOTO	PERSONA TAMIZADA	Muy Alta	FISICO	8.00	8.00	9.00	8.00	8.00	9.00	8.00	8.00	9.00	8.00	8.00	9.00	100.00
				2022	COSTEO S/	19,679.00	19,679.00	19,679.00	19,679.00	19,679.00	20,279.00	19,679.00	19,679.00	19,679.00	19,679.00	19,679.00	20,284.00	237,353.00
					FISICO	8.00	8.00	9.00	8.00	8.00	9.00	8.00	8.00	9.00	8.00	8.00	9.00	100.00
				2023	COSTEO S/	19,679.00	19,679.00	19,679.00	19,679.00	19,679.00	20,279.00	19,679.00	19,679.00	19,679.00	19,679.00	19,679.00	20,284.00	237,353.00
					FISICO	8.00	8.00	9.00	8.00	8.00	9.00	8.00	8.00	9.00	8.00	8.00	9.00	100.00
				2024	COSTEO S/	19,679.00	19,679.00	19,679.00	19,679.00	19,679.00	20,279.00	19,679.00	19,679.00	19,679.00	19,679.00	19,679.00	20,284.00	237,353.00
					FISICO	8.00	8.00	9.00	8.00	8.00	9.00	8.00	8.00	9.00	8.00	8.00	9.00	100.00
				2025	COSTEO S/	19,679.00	19,679.00	19,679.00	19,679.00	19,679.00	20,279.00	19,679.00	19,679.00	19,679.00	19,679.00	19,679.00	20,284.00	237,353.00
AOI00140000213	0081401 - TRATAMIENTO DE GLAUCOMA	220901 - TARAPOTO	PERSONA TRATADA	Muy Alta	FISICO	8.00	8.00	8.00	8.00	8.00	8.00	8.00	8.00	12.00	8.00	8.00	8.00	100.00
				2022	COSTEO S/	20,195.00	20,195.00	20,195.00	20,195.00	20,195.00	20,795.00	20,195.00	20,195.00	20,195.00	20,195.00	20,195.00	20,798.00	243,543.00
					FISICO	8.00	8.00	8.00	8.00	8.00	8.00	8.00	8.00	12.00	8.00	8.00	8.00	100.00
				2023	COSTEO S/	20,195.00	20,195.00	20,195.00	20,195.00	20,195.00	20,795.00	20,195.00	20,195.00	20,195.00	20,195.00	20,195.00	20,798.00	243,543.00
					FISICO	8.00	8.00	8.00	8.00	8.00	8.00	8.00	8.00	12.00	8.00	8.00	8.00	100.00
				2024	COSTEO S/	20,195.00	20,195.00	20,195.00	20,195.00	20,195.00	20,795.00	20,195.00	20,195.00	20,195.00	20,195.00	20,195.00	20,798.00	243,543.00
					FISICO	8.00	8.00	8.00	8.00	8.00	8.00	8.00	8.00	12.00	8.00	8.00	8.00	100.00
				2025	COSTEO S/	20,195.00	20,195.00	20,195.00	20,195.00	20,195.00	20,795.00	20,195.00	20,195.00	20,195.00	20,195.00	20,195.00	20,798.00	243,543.00
AOI00140000214	0081402 - CONTROL DE PACIENTES CON GLAUCOMA	220901 - TARAPOTO	PERSONA TRATADA	Muy Alta	FISICO	8.00	8.00	8.00	8.00	8.00	8.00	8.00	8.00	12.00	8.00	8.00	8.00	100.00
				2022	COSTEO S/	0.00	0.00	0.00	0.00	0.00	0.00	0.00	0.00	0.00	0.00	0.00	0.00	0.00
					FISICO	8.00	8.00	8.00	8.00	8.00	8.00	8.00	8.00	12.00	8.00	8.00	8.00	100.00
				2023	COSTEO S/	0.00	0.00	0.00	0.00	0.00	0.00	0.00	0.00	0.00	0.00	0.00	0.00	0.00
					FISICO	8.00	8.00	8.00	8.00	8.00	8.00	8.00	8.00	12.00	8.00	8.00	8.00	100.00
				2024	COSTEO S/	0.00	0.00	0.00	0.00	0.00	0.00	0.00	0.00	0.00	0.00	0.00	0.00	0.00
					FISICO	8.00	8.00	8.00	8.00	8.00	8.00	8.00	8.00	12.00	8.00	8.00	8.00	100.00
				2025	COSTEO S/	0.00	0.00	0.00	0.00	0.00	0.00	0.00	0.00	0.00	0.00	0.00	0.00	0.00
AOI00140000215	0086505 - DIAGNÓSTICO DE RETINOPATÍA DIABÉTICA (RD)	220901 - TARAPOTO	PERSONA TAMIZADA	Muy Alta	FISICO	3.00	3.00	3.00	3.00	3.00	3.00	5.00	5.00	3.00	3.00	3.00	3.00	40.00
				2022	COSTEO S/	64,397.00	64,397.00	64,397.00	64,397.00	64,397.00	64,997.00	64,397.00	64,397.00	64,397.00	64,397.00	64,397.00	65,016.00	773,983.00
					FISICO	3.00	3.00	3.00	3.00	3.00	3.00	5.00	5.00	3.00	3.00	3.00	3.00	40.00
				2023	COSTEO S/	64,397.00	64,397.00	64,397.00	64,397.00	64,397.00	64,997.00	64,397.00	64,397.00	64,397.00	64,397.00	64,397.00	65,016.00	773,983.00
					FISICO	3.00	3.00	3.00	3.00	3.00	3.00	5.00	5.00	3.00	3.00	3.00	3.00	40.00
				2024	COSTEO S/	64,397.00	64,397.00	64,397.00	64,397.00	64,397.00	64,997.00	64,397.00	64,397.00	64,397.00	64,397.00	64,397.00	65,016.00	773,983.00
					FISICO	3.00	3.00	3.00	3.00	3.00	3.00	5.00	5.00	3.00	3.00	3.00	3.00	40.00
				2025	COSTEO S/	64,397.00	64,397.00	64,397.00	64,397.00	64,397.00	64,997.00	64,397.00	64,397.00	64,397.00	64,397.00	64,397.00	65,016.00	773,983.00
AOI00140000216	0086605 - DIAGNÓSTICO ESPECIALIZADO DE ENFERMEDADES EXTERNAS DEL OJO	220901 - TARAPOTO	PERSONA TAMIZADA	Muy Alta	FISICO	4.00	4.00	4.00	4.00	4.00	5.00	5.00	4.00	4.00	4.00	4.00	4.00	50.00
				2022	COSTEO S/	14,840.00	14,840.00	14,840.00	14,840.00	14,840.00	15,440.00	14,840.00	14,840.00	14,840.00	14,840.00	14,840.00	15,447.00	179,287.00
					FISICO	4.00	4.00	4.00	4.00	4.00	5.00	5.00	4.00	4.00	4.00	4.00	4.00	50.00
				2023	COSTEO S/	14,840.00	14,840.00	14,840.00	14,840.00	14,840.00	15,440.00	14,840.00	14,840.00	14,840.00	14,840.00	14,840.00	15,447.00	179,287.00
					FISICO	4.00	4.00	4.00	4.00	4.00	5.00	5.00	4.00	4.00	4.00	4.00	4.00	50.00
				2024	COSTEO S/	14,840.00	14,840.00	14,840.00	14,840.00	14,840.00	15,440.00	14,840.00	14,840.00	14,840.00	14,840.00	14,840.00	15,447.00	179,287.00
					FISICO	4.00	4.00	4.00	4.00	4.00	5.00	5.00	4.00	4.00	4.00	4.00	4.00	50.00
				2025	COSTEO S/	14,840.00	14,840.00	14,840.00	14,840.00	14,840.00	15,440.00	14,840.00	14,840.00	14,840.00	14,840.00	14,840.00	15,447.00	179,287.00
AOI00140000217	0086606 - TRATAMIENTO DE ENFERMEDADES EXTERNAS DEL OJO	220901 - TARAPOTO	PERSONA TRATADA	Muy Alta	FISICO	4.00	4.00	4.00	4.00	4.00	5.00	5.00	4.00	4.00	4.00	4.00	4.00	50.00
				2022	COSTEO S/	13,717.00	13,717.00	13,717.00	13,717.00	13,717.00	14,317.00	14,217.00	13,717.00	13,717.00	13,717.00	13,717.00	14,317.00	166,304.00
					FISICO	4.00	4.00	4.00	4.00	4.00	5.00	5.00	4.00	4.00	4.00	4.00	4.00	50.00
				2023	COSTEO S/	13,717.00	13,717.00	13,717.00	13,717.00	13,717.00	14,317.00	14,217.00	13,717.00	13,717.00	13,717.00	13,717.00	14,317.00	166,304.00
					FISICO	4.00	4.00	4.00	4.00	4.00	5.00	5.00	4.00	4.00	4.00	4.00	4.00	50.00
				2024	COSTEO S/	13,717.00	13,717.00	13,717.00	13,717.00	13,717.00	14,317.00	14,217.00	13,717.00	13,717.00	13,717.00	13,717.00	14,317.00	166,304.00
					FISICO	4.00	4.00	4.00	4.00	4.00	5.00	5.00	4.00	4.00	4.00	4.00	4.00	50.00
				2025	COSTEO S/	13,717.00	13,717.00	13,717.00	13,717.00	13,717.00	14,317.00	14,217.00	13,717.00	13,717.00	13,717.00	13,717.00	14,317.00	166,304.00
AOI00140000218	0068001 - ASESORIA NUTRICIONAL PARA EL CONTROL DE ENFERMEDADES DENTALES	220901 - TARAPOTO	PERSONA ATENDIDA	Muy Alta	FISICO	30.00	30.00	30.00	30.00	30.00	25.00	30.00	30.00	25.00	30.00	30.00	30.00	350.00
				2022	COSTEO S/	1,611.20	0.00	0.00	0.00	1,000.00	0.00	0.00	500.00	0.00	0.00	1,000.00	0.00	4,111.20
					FISICO	30.00	30.00	30.00	30.00	30.00	25.00	30.00	30.00	25.00	30.00	30.00	30.00	350.00
				2023	COSTEO S/	0.00	0.00	0.00	0.00	0.00	0.00	0.00	0.00	0.00	0.00	0.00	0.00	0.00
					FISICO	30.00	30.00	30.00	30.00	30.00	25.00	30.00	30.00	25.00	30.00	30.00	30.00	350.00
				2024	COSTEO S/	0.00	0.00	0.00	0.00	0.00	0.00	0.00	0.00	0.00	0.00	0.00	0.00	0.00
					FISICO	30.00	30.00	30.00	30.00	30.00	25.00	30.00	30.00	25.00	30.00	30.00	30.00	350.00
				2025	COSTEO S/	0.00	0.00	0.00	0.00	0.00	0.00	0.00	0.00	0.00	0.00	0.00	0.00	0.00
AOI00140000219	0068002 - EXAMEN ESTOMATOLOGICO	220901 - TARAPOTO	PERSONA ATENDIDA	Muy Alta	FISICO	30.00	30.00	30.00	30.00	30.00	25.00	30.00	30.00	30.00	30.00	25.00	30.00	350.00
				2022	COSTEO S/	7,725.28	2,875.00	2,875.00	2,875.00	2,875.00	3,480.00	2,875.00	2,875.00	2,875.00	2,875.00	2,875.00	3,480.00	40,560.28
					FISICO	30.00	30.00	30.00	30.00	30.00	25.00	30.00	30.00	30.00	30.00	25.00	30.00	350.00
				2023	COSTEO S/	4,271.00	4,271.00	4,271.00	4,271.00	4,271.00	4,876.00	4,271.00	4,271.00	4,271.00	4,271.00	4,271.00	4,881.00	52,467.00
					FISICO	30.00	30.00	30.00	30.00	30.00	25.00	30.00	30.00	30.00	30.00	25.00	30.00	350.00
				2024	COSTEO S/	4,271.00	4,271.00	4,271.00	4,271.00	4,271.00	4,876.00	4,271.00	4,271.00	4,271.00	4,271.00	4,271.00	4,881.00	52,467.00
					FISICO	30.00	30.00	30.00	30.00	30.00	25.00	30.00	30.00	30.00	30.00	25.00	30.00	350.00
				2025	COSTEO S/	4,271.00	4,271.00	4,271.00	4,271.00	4,271.00	4,876.00	4,271.00	4,271.00	4,271.00	4,271.00	4,271.00	4,881.00	52,467.00
AOI00140000220	0068003 - INSTRUCCIÓN DE HIGIENE ORAL	220901 - TARAPOTO	PERSONA ATENDIDA	Muy Alta	FISICO	30.00	30.00	30.00	30.00	30.00	25.00	30.00	30.00	30.00	30.00	25.00	30.00	350.00
				2022	COSTEO S/	0.00	0.00	0.00	0.00	0.00	0.00	0.00	0.00	0.00	0.00	0.00	0.00	0.00
					FISICO	30.00	30.00	30.00	30.00	30.00	25.00	30.00	30.00	30.00	30.00	25.00	30.00	350.00
				2023	COSTEO S/	0.00	0.00	0.00	0.00	0.00	0.00	0.00	0.00	0.00	0.00	0.00	0.00	0.00
					FISICO	30.00	30.00	30.00	30.00	30.00	25.00	30.00	30.00	30.00	30.00	25.00	30.00	350.00
				2024	COSTEO S/	0.00	0.00	0.00	0.00	0.00	0.00	0.00	0.00	0.00	0.00	0.00	0.00	0.00
					FISICO	30.00	30.00	30.00	30.00	30.00	25.00	30.00	30.00	30.00	30.00	25.00	30.00	350.00
				2025	COSTEO S/	0.00	0.00	0.00	0.00	0.00	0.00	0.00	0.00	0.00	0.00	0.00	0.00	0.00

Documento Nro: 001-2021818368. Esta es una copia auténtica imprimible de un documento electrónico del GOBIERNO REGIONAL SAN MARTÍN, generado en concordancia por lo dispuesto en la ley 27269. Autenticidad e integridad pueden ser contrastada a través de la siguiente dirección web.

https://verificarfirma.regionsanmartin.gob.pe?codigo=e44290a7q89b7q434bqa947q72a55480913a&anex=312323

AOI00140000221	5000603 - APLICACION DEL FLUOR GEL	220901 - TARAPOTO	PERSONA ATENDIDA	Muy Alta	2022	FISICO	8.00	8.00	8.00	8.00	9.00	8.00	9.00	8.00	9.00	8.00	9.00	8.00	100.00
						COSTEO S/	15,950.00	0.00	0.00	0.00	0.00	0.00	0.00	0.00	0.00	0.00	0.00	0.00	15,950.00
					2023	FISICO	8.00	8.00	8.00	8.00	9.00	8.00	9.00	8.00	9.00	8.00	9.00	8.00	100.00
						COSTEO S/	0.00	0.00	0.00	0.00	0.00	0.00	0.00	0.00	0.00	0.00	0.00	0.00	0.00
					2024	FISICO	8.00	8.00	8.00	8.00	9.00	8.00	9.00	8.00	9.00	8.00	9.00	8.00	100.00
						COSTEO S/	0.00	0.00	0.00	0.00	0.00	0.00	0.00	0.00	0.00	0.00	0.00	0.00	0.00
					2025	FISICO	8.00	8.00	8.00	8.00	9.00	8.00	9.00	8.00	9.00	8.00	9.00	8.00	100.00
						COSTEO S/	0.00	0.00	0.00	0.00	0.00	0.00	0.00	0.00	0.00	0.00	0.00	0.00	0.00
AOI00140000222	5000606 - PROFILAXIS DENTAL	220901 - TARAPOTO	PERSONA ATENDIDA	Muy Alta	2022	FISICO	10.00	10.00	12.00	10.00	12.00	10.00	12.00	10.00	12.00	10.00	12.00	10.00	130.00
						COSTEO S/	1,051.38	0.00	0.00	0.00	0.00	0.00	0.00	0.00	0.00	0.00	0.00	0.00	1,051.38
					2023	FISICO	10.00	10.00	12.00	10.00	12.00	10.00	12.00	10.00	12.00	10.00	12.00	10.00	130.00
						COSTEO S/	0.00	0.00	0.00	0.00	0.00	0.00	0.00	0.00	0.00	0.00	0.00	0.00	0.00
					2024	FISICO	10.00	10.00	12.00	10.00	12.00	10.00	12.00	10.00	12.00	10.00	12.00	10.00	130.00
						COSTEO S/	0.00	0.00	0.00	0.00	0.00	0.00	0.00	0.00	0.00	0.00	0.00	0.00	0.00
					2025	FISICO	10.00	10.00	12.00	10.00	12.00	10.00	12.00	10.00	12.00	10.00	12.00	10.00	130.00
						COSTEO S/	0.00	0.00	0.00	0.00	0.00	0.00	0.00	0.00	0.00	0.00	0.00	0.00	0.00
AOI00140000223	0068101 - RASPAJE DENTAL	220901 - TARAPOTO	PERSONA TRATADA	Muy Alta	2022	FISICO	10.00	10.00	10.00	10.00	10.00	10.00	10.00	10.00	10.00	10.00	10.00	10.00	120.00
						COSTEO S/	19,493.38	14,025.00	14,025.00	14,025.00	14,025.00	14,625.00	14,025.00	14,025.00	14,025.00	14,025.00	14,025.00	14,632.00	174,975.38
					2023	FISICO	10.00	10.00	10.00	10.00	10.00	10.00	10.00	10.00	10.00	10.00	10.00	10.00	120.00
						COSTEO S/	14,025.00	14,025.00	14,025.00	14,025.00	14,025.00	14,625.00	15,227.00	14,025.00	14,025.00	14,025.00	14,025.00	15,834.00	171,911.00
					2024	FISICO	10.00	10.00	10.00	10.00	10.00	10.00	10.00	10.00	10.00	10.00	10.00	10.00	120.00
						COSTEO S/	14,025.00	14,025.00	14,025.00	14,025.00	14,025.00	14,625.00	15,227.00	14,025.00	14,025.00	14,025.00	14,025.00	15,834.00	171,911.00
					2025	FISICO	10.00	10.00	10.00	10.00	10.00	10.00	10.00	10.00	10.00	10.00	10.00	10.00	120.00
						COSTEO S/	14,025.00	14,025.00	14,025.00	14,025.00	14,025.00	14,625.00	15,227.00	14,025.00	14,025.00	14,025.00	14,025.00	15,834.00	171,911.00
AOI00140000224	5000701 - DEBRIDACION DE LOS PROCESOS INFECCIOSOS BUCODENTALES	220901 - TARAPOTO	PERSONA TRATADA	Muy Alta	2022	FISICO	3.00	3.00	3.00	3.00	3.00	5.00	5.00	3.00	3.00	3.00	3.00	3.00	40.00
						COSTEO S/	903.42	0.00	0.00	0.00	0.00	0.00	0.00	0.00	0.00	0.00	0.00	0.00	903.42
					2023	FISICO	3.00	3.00	3.00	3.00	3.00	5.00	5.00	3.00	3.00	3.00	3.00	3.00	40.00
						COSTEO S/	0.00	0.00	0.00	0.00	0.00	0.00	1,202.00	0.00	0.00	0.00	0.00	1,202.00	2,404.00
					2024	FISICO	3.00	3.00	3.00	3.00	3.00	5.00	5.00	3.00	3.00	3.00	3.00	3.00	40.00
						COSTEO S/	0.00	0.00	0.00	0.00	0.00	0.00	1,202.00	0.00	0.00	0.00	0.00	1,202.00	2,404.00
					2025	FISICO	3.00	3.00	3.00	3.00	3.00	5.00	5.00	3.00	3.00	3.00	3.00	3.00	40.00
						COSTEO S/	0.00	0.00	0.00	0.00	0.00	0.00	1,202.00	0.00	0.00	0.00	0.00	1,202.00	2,404.00
AOI00140000225	5000703 - EXODONCIA SIMPLE	220901 - TARAPOTO	PERSONA TRATADA	Muy Alta	2022	FISICO	12.00	13.00	12.00	13.00	12.00	13.00	12.00	13.00	12.00	13.00	12.00	13.00	150.00
						COSTEO S/	3,947.42	0.00	0.00	0.00	0.00	0.00	0.00	0.00	0.00	0.00	0.00	0.00	3,947.42
					2023	FISICO	12.00	13.00	12.00	13.00	12.00	13.00	12.00	13.00	12.00	13.00	12.00	13.00	150.00
						COSTEO S/	0.00	0.00	0.00	0.00	0.00	0.00	1,202.00	0.00	0.00	0.00	0.00	1,201.00	2,403.00
					2024	FISICO	12.00	13.00	12.00	13.00	12.00	13.00	12.00	13.00	12.00	13.00	12.00	13.00	150.00
						COSTEO S/	0.00	0.00	0.00	0.00	0.00	0.00	1,202.00	0.00	0.00	0.00	0.00	1,201.00	2,403.00
					2025	FISICO	12.00	13.00	12.00	13.00	12.00	13.00	12.00	13.00	12.00	13.00	12.00	13.00	150.00
						COSTEO S/	0.00	0.00	0.00	0.00	0.00	0.00	1,202.00	0.00	0.00	0.00	0.00	1,201.00	2,403.00
AOI00140000226	5000704 - RESTAURACIONES DENTALES CON IONOMERO DE VIDRIO	220901 - TARAPOTO	PERSONA TRATADA	Muy Alta	2022	FISICO	6.00	7.00	6.00	7.00	6.00	7.00	6.00	7.00	7.00	7.00	7.00	7.00	80.00
						COSTEO S/	5,165.04	0.00	0.00	0.00	0.00	0.00	0.00	0.00	0.00	0.00	0.00	0.00	5,165.04
					2023	FISICO	6.00	7.00	6.00	7.00	6.00	7.00	6.00	7.00	7.00	7.00	7.00	7.00	80.00
						COSTEO S/	0.00	0.00	0.00	0.00	0.00	0.00	1,202.00	0.00	0.00	0.00	0.00	1,201.00	2,403.00
					2024	FISICO	6.00	7.00	6.00	7.00	6.00	7.00	6.00	7.00	7.00	7.00	7.00	7.00	80.00
						COSTEO S/	0.00	0.00	0.00	0.00	0.00	0.00	1,202.00	0.00	0.00	0.00	0.00	1,201.00	2,403.00
					2025	FISICO	6.00	7.00	6.00	7.00	6.00	7.00	6.00	7.00	7.00	7.00	7.00	7.00	80.00
						COSTEO S/	0.00	0.00	0.00	0.00	0.00	0.00	1,202.00	0.00	0.00	0.00	0.00	1,201.00	2,403.00
AOI00140000227	5000705 - RESTAURACIONES DENTALES CON RESINA	220901 - TARAPOTO	PERSONA TRATADA	Muy Alta	2022	FISICO	12.00	13.00	12.00	13.00	12.00	13.00	12.00	13.00	12.00	13.00	12.00	13.00	150.00
						COSTEO S/	26,523.16	0.00	0.00	0.00	0.00	0.00	0.00	0.00	0.00	0.00	0.00	0.00	26,523.16
					2023	FISICO	12.00	13.00	12.00	13.00	12.00	13.00	12.00	13.00	12.00	13.00	12.00	13.00	150.00
						COSTEO S/	0.00	0.00	0.00	0.00	0.00	0.00	1,202.00	0.00	0.00	0.00	0.00	1,201.00	2,403.00
					2024	FISICO	12.00	13.00	12.00	13.00	12.00	13.00	12.00	13.00	12.00	13.00	12.00	13.00	150.00
						COSTEO S/	0.00	0.00	0.00	0.00	0.00	0.00	1,202.00	0.00	0.00	0.00	0.00	1,201.00	2,403.00
					2025	FISICO	12.00	13.00	12.00	13.00	12.00	13.00	12.00	13.00	12.00	13.00	12.00	13.00	150.00
						COSTEO S/	0.00	0.00	0.00	0.00	0.00	0.00	1,202.00	0.00	0.00	0.00	0.00	1,201.00	2,403.00
AOI00140000228	5000702 - CONSULTA ESTOMATOLOGICA	220901 - TARAPOTO	PERSONA TRATADA	Muy Alta	2022	FISICO	13.00	12.00	13.00	12.00	13.00	12.00	13.00	12.00	13.00	12.00	13.00	12.00	150.00
						COSTEO S/	5,986.52	0.00	0.00	0.00	0.00	0.00	0.00	0.00	0.00	0.00	0.00	0.00	5,986.52
					2023	FISICO	13.00	12.00	13.00	12.00	13.00	12.00	13.00	12.00	13.00	12.00	13.00	12.00	150.00
						COSTEO S/	0.00	0.00	0.00	0.00	0.00	0.00	1,202.00	0.00	0.00	0.00	0.00	1,201.00	2,403.00
					2024	FISICO	13.00	12.00	13.00	12.00	13.00	12.00	13.00	12.00	13.00	12.00	13.00	12.00	150.00
						COSTEO S/	0.00	0.00	0.00	0.00	0.00	0.00	1,202.00	0.00	0.00	0.00	0.00	1,201.00	2,403.00
					2025	FISICO	13.00	12.00	13.00	12.00	13.00	12.00	13.00	12.00	13.00	12.00	13.00	12.00	150.00
						COSTEO S/	0.00	0.00	0.00	0.00	0.00	0.00	1,202.00	0.00	0.00	0.00	0.00	1,201.00	2,403.00
AOI00140000229	0215074 - CONSEJERIA PARA PACIENTES DIAGNOSTICADOS CON CANCER	220901 - TARAPOTO	PERSONA INFORMADA	Muy Alta	2022	FISICO	50.00	50.00	50.00	50.00	50.00	50.00	50.00	50.00	50.00	50.00	50.00	50.00	600.00
						COSTEO S/	69,705.00	69,705.00	69,705.00	69,705.00	69,705.00	70,306.00	69,705.00	69,705.00	69,705.00	69,705.00	69,705.00	70,306.00	837,662.00
					2023	FISICO	50.00	50.00	50.00	50.00	50.00	50.00	50.00	50.00	50.00	50.00	50.00	50.00	600.00
						COSTEO S/	69,705.00	69,705.00	69,705.00	69,705.00	69,705.00	70,306.00	69,705.00	69,705.00	69,705.00	69,705.00	69,705.00	70,306.00	837,662.00
					2024	FISICO	50.00	50.00	50.00	50.00	50.00	50.00	50.00	50.00	50.00	50.00	50.00	50.00	600.00
						COSTEO S/	69,705.00	69,705.00	69,705.00	69,705.00	69,705.00	70,306.00	69,705.00	69,705.00	69,705.00	69,705.00	69,705.00	70,306.00	837,662.00
					2025	FISICO	50.00	50.00	50.00	50.00	50.00	50.00	50.00	50.00	50.00	50.00	50.00	50.00	600.00
						COSTEO S/	69,705.00	69,705.00	69,705.00	69,705.00	69,705.00	70,306.00	69,705.00	69,705.00	69,705.00	69,705.00	69,705.00	70,306.00	837,662.00
	15078 - TAMIZAJE EN MUJER CON EXAMEN INICO DE MAMA PARA DETECCION DE NCER DE MAMA	220901 - TARAPOTO	PERSONA TAMIZADA	Muy Alta	2022	FISICO	75.00	75.00	75.00	75.00	75.00	75.00	75.00	75.00	75.00	75.00	75.00	75.00	900.00
						COSTEO S/	3,314.00	3,314.00	3,314.00	3,314.00	3,314.00	3,916.00	3,314.00	3,314.00	3,314.00	3,314.00	3,314.00	3,924.00	40,980.00
					2023	FISICO	75.00	75.00	75.00	75.00	75.00	75.00	75.00	75.00	75.00	75.00	75.00	75.00	900.00
						COSTEO S/	3,314.00	3,314.00	3,314.00	3,314.00	3,314.00	3,916.00	3,314.00	3,314.00	3,314.00	3,314.00	3,314.00	3,924.00	40,980.00
					2024	FISICO	75.00	75.00	75.00	75.00	75.00	75.00	75.00	75.00	75.00	75.00	75.00	75.00	900.00

Documento Nro: 001-2021818368. Esta es una copia auténtica imprimible de un documento electrónico del GOBIERNO REGIONAL SAN MARTÍN, generado en concordancia por lo dispuesto en la ley 27269. Autenticidad e integridad pueden ser contrastada a través de la siguiente dirección web:

https://verificarfirma.regionsanmartin.gob.pe?codigo=e44290a7q89b7q434bqa947q72a55480913a&anex=312323

					COSTEO S/	3,314.00	3,314.00	3,314.00	3,314.00	3,314.00	3,916.00	3,314.00	3,314.00	3,314.00	3,314.00	3,314.00	3,924.00	40,980.00
				2025	FISICO	75.00	75.00	75.00	75.00	75.00	75.00	75.00	75.00	75.00	75.00	75.00	75.00	900.00
					COSTEO S/	3,314.00	3,314.00	3,314.00	3,314.00	3,314.00	3,916.00	3,314.00	3,314.00	3,314.00	3,314.00	3,314.00	3,924.00	40,980.00
AOI00140000231	0081601 - TAMIZAJE EN MUJER CON MAMOGRAFIA BILATERAL PARA DETECCION DE CANCER DE MAMA	220901 - TARAPOTO	PERSONA TAMIZADA	Muy Alta	2022	FISICO	58.00	58.00	58.00	58.00	58.00	58.00	60.00	60.00	58.00	58.00	58.00	58.00	700.00
						COSTEO S/	137,440.00	137,440.00	137,440.00	137,440.00	137,440.00	138,045.00	137,440.00	137,440.00	137,440.00	137,440.00	137,440.00	138,045.00	1,650,490.00
				2023	FISICO	58.00	58.00	58.00	58.00	58.00	58.00	60.00	60.00	58.00	58.00	58.00	58.00	700.00
					COSTEO S/	137,440.00	137,440.00	137,440.00	137,440.00	137,440.00	138,045.00	137,440.00	137,440.00	137,440.00	137,440.00	137,440.00	138,045.00	1,650,490.00
				2024	FISICO	58.00	58.00	58.00	58.00	58.00	58.00	60.00	60.00	58.00	58.00	58.00	58.00	700.00
					COSTEO S/	137,440.00	137,440.00	137,440.00	137,440.00	137,440.00	138,045.00	137,440.00	137,440.00	137,440.00	137,440.00	137,440.00	138,045.00	1,650,490.00
				2025	FISICO	58.00	58.00	58.00	58.00	58.00	58.00	60.00	60.00	58.00	58.00	58.00	58.00	700.00
					COSTEO S/	137,440.00	137,440.00	137,440.00	137,440.00	137,440.00	138,045.00	137,440.00	137,440.00	137,440.00	137,440.00	137,440.00	138,045.00	1,650,490.00
AOI00140000232	0081801 - ATENCION DE LA PACIENTE CON LESIONES PREMALIGNAS DE CUELLO UTERINO CON ABLACION	220901 - TARAPOTO	PERSONA ATENDIDA	Muy Alta	2022	FISICO	3.00	3.00	3.00	3.00	3.00	3.00	3.00	3.00	3.00	3.00	3.00	3.00	36.00
						COSTEO S/	3,228.00	3,228.00	3,228.00	3,228.00	3,228.00	3,832.00	3,228.00	3,228.00	3,228.00	3,228.00	3,228.00	3,841.00	39,953.00
				2023	FISICO	3.00	3.00	3.00	3.00	3.00	3.00	3.00	3.00	3.00	3.00	3.00	3.00	36.00
					COSTEO S/	3,228.00	3,228.00	3,228.00	3,228.00	3,228.00	3,832.00	3,228.00	3,228.00	3,228.00	3,228.00	3,228.00	3,841.00	39,953.00
				2024	FISICO	3.00	3.00	3.00	3.00	3.00	3.00	3.00	3.00	3.00	3.00	3.00	3.00	36.00
					COSTEO S/	3,228.00	3,228.00	3,228.00	3,228.00	3,228.00	3,832.00	3,228.00	3,228.00	3,228.00	3,228.00	3,228.00	3,841.00	39,953.00
				2025	FISICO	3.00	3.00	3.00	3.00	3.00	3.00	3.00	3.00	3.00	3.00	3.00	3.00	36.00
					COSTEO S/	3,228.00	3,228.00	3,228.00	3,228.00	3,228.00	3,832.00	3,228.00	3,228.00	3,228.00	3,228.00	3,228.00	3,841.00	39,953.00
AOI00140000233	0215084 - ATENCION DE LA PACIENTE CON LESIONES PREMALIGNAS DE CUELLO UTERINO CON ESCISION	220901 - TARAPOTO	PERSONA ATENDIDA	Muy Alta	2022	FISICO	3.00	3.00	3.00	3.00	3.00	3.00	3.00	3.00	3.00	3.00	3.00	3.00	36.00
						COSTEO S/	2,817.00	2,817.00	2,817.00	2,817.00	2,817.00	3,418.00	3,567.00	2,817.00	2,817.00	2,817.00	2,817.00	3,419.00	35,757.00
				2023	FISICO	3.00	3.00	3.00	3.00	3.00	3.00	3.00	3.00	3.00	3.00	3.00	3.00	36.00
					COSTEO S/	2,817.00	2,817.00	2,817.00	2,817.00	2,817.00	3,418.00	3,567.00	2,817.00	2,817.00	2,817.00	2,817.00	3,419.00	35,757.00
				2024	FISICO	3.00	3.00	3.00	3.00	3.00	3.00	3.00	3.00	3.00	3.00	3.00	3.00	36.00
					COSTEO S/	2,817.00	2,817.00	2,817.00	2,817.00	2,817.00	3,418.00	3,567.00	2,817.00	2,817.00	2,817.00	2,817.00	3,419.00	35,757.00
				2025	FISICO	3.00	3.00	3.00	3.00	3.00	3.00	3.00	3.00	3.00	3.00	3.00	3.00	36.00
					COSTEO S/	2,817.00	2,817.00	2,817.00	2,817.00	2,817.00	3,418.00	3,567.00	2,817.00	2,817.00	2,817.00	2,817.00	3,419.00	35,757.00
AOI00140000234	0215085 - DIAGNOSTICO DEL CANCER DE CUELLO UTERINO	220901 - TARAPOTO	PERSONA DIAGNOSTICADA	Muy Alta	2022	FISICO	5.00	5.00	5.00	5.00	5.00	5.00	5.00	5.00	5.00	5.00	5.00	5.00	60.00
						COSTEO S/	14,349.00	14,349.00	14,349.00	14,349.00	14,349.00	14,949.00	14,349.00	14,349.00	14,349.00	14,349.00	14,349.00	14,966.00	173,405.00
				2023	FISICO	5.00	5.00	5.00	5.00	5.00	5.00	5.00	5.00	5.00	5.00	5.00	5.00	60.00
					COSTEO S/	14,349.00	14,349.00	14,349.00	14,349.00	14,349.00	14,949.00	14,349.00	14,349.00	14,349.00	14,349.00	14,349.00	14,966.00	173,405.00
				2024	FISICO	5.00	5.00	5.00	5.00	5.00	5.00	5.00	5.00	5.00	5.00	5.00	5.00	60.00
					COSTEO S/	14,349.00	14,349.00	14,349.00	14,349.00	14,349.00	14,949.00	14,349.00	14,349.00	14,349.00	14,349.00	14,349.00	14,966.00	173,405.00
				2025	FISICO	5.00	5.00	5.00	5.00	5.00	5.00	5.00	5.00	5.00	5.00	5.00	5.00	60.00
					COSTEO S/	14,349.00	14,349.00	14,349.00	14,349.00	14,349.00	14,949.00	14,349.00	14,349.00	14,349.00	14,349.00	14,349.00	14,966.00	173,405.00
AOI00140000235	0215086 - TRATAMIENTO DEL CANCER DE CUELLO UTERINO	220901 - TARAPOTO	PERSONA TRATADA	Muy Alta	2022	FISICO	1.00	1.00	1.00	1.00	1.00	1.00	1.00	1.00	1.00	1.00	1.00	1.00	12.00
						COSTEO S/	16,392.00	16,392.00	16,392.00	16,392.00	16,392.00	16,992.00	17,692.00	16,392.00	16,392.00	16,392.00	16,392.00	16,998.00	199,210.00
				2023	FISICO	1.00	1.00	1.00	1.00	1.00	1.00	1.00	1.00	1.00	1.00	1.00	1.00	12.00
					COSTEO S/	16,392.00	16,392.00	16,392.00	16,392.00	16,392.00	16,992.00	17,692.00	16,392.00	16,392.00	16,392.00	16,392.00	16,998.00	199,210.00
				2024	FISICO	1.00	1.00	1.00	1.00	1.00	1.00	1.00	1.00	1.00	1.00	1.00	1.00	12.00
					COSTEO S/	16,392.00	16,392.00	16,392.00	16,392.00	16,392.00	16,992.00	17,692.00	16,392.00	16,392.00	16,392.00	16,392.00	16,998.00	199,210.00
				2025	FISICO	1.00	1.00	1.00	1.00	1.00	1.00	1.00	1.00	1.00	1.00	1.00	1.00	12.00
					COSTEO S/	16,392.00	16,392.00	16,392.00	16,392.00	16,392.00	16,992.00	17,692.00	16,392.00	16,392.00	16,392.00	16,392.00	16,998.00	199,210.00
AOI00140000236	0215087 - DIAGNOSTICO DEL CANCER DE MAMA	220901 - TARAPOTO	PERSONA DIAGNOSTICADA	Muy Alta	2022	FISICO	6.00	6.00	6.00	6.00	6.00	6.00	4.00	6.00	6.00	6.00	6.00	6.00	70.00
						COSTEO S/	2,392.00	2,392.00	2,392.00	2,392.00	2,392.00	3,892.00	2,392.00	2,392.00	2,392.00	2,392.00	2,392.00	3,001.00	30,813.00
				2023	FISICO	6.00	6.00	6.00	6.00	6.00	6.00	4.00	6.00	6.00	6.00	6.00	6.00	70.00
					COSTEO S/	2,392.00	2,392.00	2,392.00	2,392.00	2,392.00	3,892.00	2,392.00	2,392.00	2,392.00	2,392.00	2,392.00	3,001.00	30,813.00
				2024	FISICO	6.00	6.00	6.00	6.00	6.00	6.00	4.00	6.00	6.00	6.00	6.00	6.00	70.00
					COSTEO S/	2,392.00	2,392.00	2,392.00	2,392.00	2,392.00	3,892.00	2,392.00	2,392.00	2,392.00	2,392.00	2,392.00	3,001.00	30,813.00
				2025	FISICO	6.00	6.00	6.00	6.00	6.00	6.00	4.00	6.00	6.00	6.00	6.00	6.00	70.00
					COSTEO S/	2,392.00	2,392.00	2,392.00	2,392.00	2,392.00	3,892.00	2,392.00	2,392.00	2,392.00	2,392.00	2,392.00	3,001.00	30,813.00
AOI00140000237	0215088 - TRATAMIENTO DEL CANCER DE MAMA	220912 - SAN ANTONIO	PERSONA TRATADA	Muy Alta	2022	FISICO	3.00	3.00	3.00	3.00	3.00	3.00	3.00	3.00	3.00	3.00	3.00	3.00	36.00
						COSTEO S/	3,551.00	3,551.00	3,551.00	3,551.00	3,551.00	4,152.00	3,551.00	3,551.00	3,551.00	3,551.00	3,551.00	4,160.00	43,822.00
				2023	FISICO	3.00	3.00	3.00	3.00	3.00	3.00	3.00	3.00	3.00	3.00	3.00	3.00	36.00
					COSTEO S/	3,551.00	3,551.00	3,551.00	3,551.00	3,551.00	4,152.00	3,551.00	3,551.00	3,551.00	3,551.00	3,551.00	4,160.00	43,822.00
				2024	FISICO	3.00	3.00	3.00	3.00	3.00	3.00	3.00	3.00	3.00	3.00	3.00	3.00	36.00
					COSTEO S/	3,551.00	3,551.00	3,551.00	3,551.00	3,551.00	4,152.00	3,551.00	3,551.00	3,551.00	3,551.00	3,551.00	4,160.00	43,822.00
				2025	FISICO	3.00	3.00	3.00	3.00	3.00	3.00	3.00	3.00	3.00	3.00	3.00	3.00	36.00
					COSTEO S/	3,551.00	3,551.00	3,551.00	3,551.00	3,551.00	4,152.00	3,551.00	3,551.00	3,551.00	3,551.00	3,551.00	4,160.00	43,822.00
AOI00140000238	0215089 - DIAGNOSTICO DEL CANCER DE ESTOMAGO	220901 - TARAPOTO	PERSONA DIAGNOSTICADA	Muy Alta	2022	FISICO	5.00	5.00	5.00	5.00	5.00	5.00	5.00	5.00	5.00	5.00	5.00	5.00	60.00
						COSTEO S/	2,330.00	2,330.00	2,330.00	2,330.00	2,330.00	2,330.00	3,682.00	2,330.00	2,330.00	2,330.00	2,330.00	2,932.00	29,914.00
				2023	FISICO	5.00	5.00	5.00	5.00	5.00	5.00	5.00	5.00	5.00	5.00	5.00	5.00	60.00
					COSTEO S/	2,330.00	2,330.00	2,330.00	2,330.00	2,330.00	2,330.00	3,682.00	2,330.00	2,330.00	2,330.00	2,330.00	2,932.00	29,914.00
				2024	FISICO	5.00	5.00	5.00	5.00	5.00	5.00	5.00	5.00	5.00	5.00	5.00	5.00	60.00
					COSTEO S/	2,330.00	2,330.00	2,330.00	2,330.00	2,330.00	2,330.00	3,682.00	2,330.00	2,330.00	2,330.00	2,330.00	2,932.00	29,914.00
				2025	FISICO	5.00	5.00	5.00	5.00	5.00	5.00	5.00	5.00	5.00	5.00	5.00	5.00	60.00
					COSTEO S/	2,330.00	2,330.00	2,330.00	2,330.00	2,330.00	2,330.00	3,682.00	2,330.00	2,330.00	2,330.00	2,330.00	2,932.00	29,914.00
AOI00140000239	0215090 - TRATAMIENTO DEL CANCER DE ESTOMAGO	220901 - TARAPOTO	PERSONA TRATADA	Muy Alta	2022	FISICO	3.00	3.00	3.00	3.00	3.00	3.00	3.00	3.00	3.00	3.00	3.00	3.00	36.00
						COSTEO S/	5,851.00	5,851.00	5,851.00	5,851.00	5,851.00	6,451.00	5,851.00	5,851.00	5,851.00	5,851.00	5,851.00	6,465.00	71,426.00
				2023	FISICO	3.00	3.00	3.00	3.00	3.00	3.00	3.00	3.00	3.00	3.00	3.00	3.00	36.00
					COSTEO S/	5,851.00	5,851.00	5,851.00	5,851.00	5,851.00	6,451.00	5,851.00	5,851.00	5,851.00	5,851.00	5,851.00	6,465.00	71,426.00
				2024	FISICO	3.00	3.00	3.00	3.00	3.00	3.00	3.00	3.00	3.00	3.00	3.00	3.00	36.00
					COSTEO S/	5,851.00	5,851.00	5,851.00	5,851.00	5,851.00	6,451.00	5,851.00	5,851.00	5,851.00	5,851.00	5,851.00	6,465.00	71,426.00
				2025	FISICO	3.00	3.00	3.00	3.00	3.00	3.00	3.00	3.00	3.00	3.00	3.00	3.00	36.00
					COSTEO S/	5,851.00	5,851.00	5,851.00	5,851.00	5,851.00	6,451.00	5,851.00	5,851.00	5,851.00	5,851.00	5,851.00	6,465.00	71,426.00

Documento Nro: 001-2021818368. Esta es una copia auténtica imprimible de un documento electrónico del GOBIERNO REGIONAL SAN MARTÍN, generado en concordancia por lo dispuesto en la ley 27269. Autenticidad e integridad pueden ser contrastada a través de la siguiente dirección web.

https://verificarfirma.regionsanmartin.gob.pe?codigo=e44290a7q89b7q434bqa947q72a55480913a&anex=312323

AOI00140000240	0215091 - DIAGNOSTICO DEL CANCER DE PROSTATA	220901 - TARAPOTO	PERSONA DIAGNOSTICADA	Muy Alta	2022	FISICO	2.00	2.00	2.00	2.00	2.00	2.00	2.00	2.00	2.00	2.00	2.00	2.00	24.00
						COSTEO S/	2,677.00	2,677.00	2,677.00	2,677.00	2,677.00	3,277.00	3,627.00	2,677.00	2,677.00	2,677.00	2,677.00	3,282.00	34,279.00
					2023	FISICO	2.00	2.00	2.00	2.00	2.00	2.00	2.00	2.00	2.00	2.00	2.00	2.00	24.00
						COSTEO S/	2,677.00	2,677.00	2,677.00	2,677.00	2,677.00	3,277.00	3,627.00	2,677.00	2,677.00	2,677.00	2,677.00	3,282.00	34,279.00
					2024	FISICO	2.00	2.00	2.00	2.00	2.00	2.00	2.00	2.00	2.00	2.00	2.00	2.00	24.00
						COSTEO S/	2,677.00	2,677.00	2,677.00	2,677.00	2,677.00	3,277.00	3,627.00	2,677.00	2,677.00	2,677.00	2,677.00	3,282.00	34,279.00
					2025	FISICO	2.00	2.00	2.00	2.00	2.00	2.00	2.00	2.00	2.00	2.00	2.00	2.00	24.00
						COSTEO S/	2,677.00	2,677.00	2,677.00	2,677.00	2,677.00	3,277.00	3,627.00	2,677.00	2,677.00	2,677.00	2,677.00	3,282.00	34,279.00
AOI00140000241	0215092 - TRATAMIENTO DEL CANCER DE PROSTATA	220901 - TARAPOTO	PERSONA TRATADA	Muy Alta	2022	FISICO	1.00	1.00	1.00	1.00	1.00	1.00	1.00	1.00	1.00	1.00	1.00	1.00	12.00
						COSTEO S/	3,419.00	3,419.00	3,419.00	3,419.00	3,419.00	4,019.00	3,419.00	3,419.00	3,419.00	3,419.00	3,419.00	4,036.00	42,245.00
					2023	FISICO	1.00	1.00	1.00	1.00	1.00	1.00	1.00	1.00	1.00	1.00	1.00	1.00	12.00
						COSTEO S/	3,419.00	3,419.00	3,419.00	3,419.00	3,419.00	4,019.00	3,419.00	3,419.00	3,419.00	3,419.00	3,419.00	4,036.00	42,245.00
					2024	FISICO	1.00	1.00	1.00	1.00	1.00	1.00	1.00	1.00	1.00	1.00	1.00	1.00	12.00
						COSTEO S/	3,419.00	3,419.00	3,419.00	3,419.00	3,419.00	4,019.00	3,419.00	3,419.00	3,419.00	3,419.00	3,419.00	4,036.00	42,245.00
					2025	FISICO	1.00	1.00	1.00	1.00	1.00	1.00	1.00	1.00	1.00	1.00	1.00	1.00	12.00
						COSTEO S/	3,419.00	3,419.00	3,419.00	3,419.00	3,419.00	4,019.00	3,419.00	3,419.00	3,419.00	3,419.00	3,419.00	4,036.00	42,245.00
AOI00140000242	0215093 - DIAGNOSTICO DEL CANCER DE PULMON	220901 - TARAPOTO	PERSONA DIAGNOSTICADA	Muy Alta	2022	FISICO	2.00	2.00	2.00	2.00	2.00	2.00	2.00	2.00	2.00	2.00	2.00	2.00	24.00
						COSTEO S/	2,584.00	2,584.00	2,584.00	2,584.00	2,584.00	3,184.00	3,684.00	2,584.00	2,584.00	2,584.00	2,584.00	3,190.00	33,314.00
					2023	FISICO	2.00	2.00	2.00	2.00	2.00	2.00	2.00	2.00	2.00	2.00	2.00	2.00	24.00
						COSTEO S/	2,584.00	2,584.00	2,584.00	2,584.00	2,584.00	3,184.00	3,684.00	2,584.00	2,584.00	2,584.00	2,584.00	3,190.00	33,314.00
					2024	FISICO	2.00	2.00	2.00	2.00	2.00	2.00	2.00	2.00	2.00	2.00	2.00	2.00	24.00
						COSTEO S/	2,584.00	2,584.00	2,584.00	2,584.00	2,584.00	3,184.00	3,684.00	2,584.00	2,584.00	2,584.00	2,584.00	3,190.00	33,314.00
					2025	FISICO	2.00	2.00	2.00	2.00	2.00	2.00	2.00	2.00	2.00	2.00	2.00	2.00	24.00
						COSTEO S/	2,584.00	2,584.00	2,584.00	2,584.00	2,584.00	3,184.00	3,684.00	2,584.00	2,584.00	2,584.00	2,584.00	3,190.00	33,314.00
AOI00140000243	0215094 - TRATAMIENTO DEL CANCER DE PULMON	220901 - TARAPOTO	PERSONA TRATADA	Muy Alta	2022	FISICO	1.00	1.00	1.00	1.00	1.00	1.00	1.00	1.00	1.00	1.00	1.00	1.00	12.00
						COSTEO S/	6,363.00	6,363.00	6,363.00	6,363.00	6,364.00	6,969.00	6,364.00	6,364.00	6,364.00	6,364.00	6,364.00	6,970.00	77,575.00
					2023	FISICO	1.00	1.00	1.00	1.00	1.00	1.00	1.00	1.00	1.00	1.00	1.00	1.00	12.00
						COSTEO S/	6,363.00	6,363.00	6,363.00	6,363.00	6,364.00	6,969.00	6,364.00	6,364.00	6,364.00	6,364.00	6,364.00	6,970.00	77,575.00
					2024	FISICO	1.00	1.00	1.00	1.00	1.00	1.00	1.00	1.00	1.00	1.00	1.00	1.00	12.00
						COSTEO S/	6,363.00	6,363.00	6,363.00	6,363.00	6,364.00	6,969.00	6,364.00	6,364.00	6,364.00	6,364.00	6,364.00	6,970.00	77,575.00
					2025	FISICO	1.00	1.00	1.00	1.00	1.00	1.00	1.00	1.00	1.00	1.00	1.00	1.00	12.00
						COSTEO S/	6,363.00	6,363.00	6,363.00	6,363.00	6,364.00	6,969.00	6,364.00	6,364.00	6,364.00	6,364.00	6,364.00	6,970.00	77,575.00
AOI00140000244	0215095 - DIAGNOSTICO DEL CANCER DE COLON Y RECTO	220901 - TARAPOTO	PERSONA DIAGNOSTICADA	Muy Alta	2022	FISICO	2.00	2.00	2.00	2.00	2.00	2.00	2.00	2.00	2.00	2.00	2.00	2.00	24.00
						COSTEO S/	2,611.00	2,611.00	2,611.00	2,611.00	2,611.00	3,211.00	3,611.00	2,611.00	2,611.00	2,611.00	2,611.00	3,215.00	33,536.00
					2023	FISICO	2.00	2.00	2.00	2.00	2.00	2.00	2.00	2.00	2.00	2.00	2.00	2.00	24.00
						COSTEO S/	2,611.00	2,611.00	2,611.00	2,611.00	2,611.00	3,211.00	3,611.00	2,611.00	2,611.00	2,611.00	2,611.00	3,215.00	33,536.00
					2024	FISICO	2.00	2.00	2.00	2.00	2.00	2.00	2.00	2.00	2.00	2.00	2.00	2.00	24.00
						COSTEO S/	2,611.00	2,611.00	2,611.00	2,611.00	2,611.00	3,211.00	3,611.00	2,611.00	2,611.00	2,611.00	2,611.00	3,215.00	33,536.00
					2025	FISICO	2.00	2.00	2.00	2.00	2.00	2.00	2.00	2.00	2.00	2.00	2.00	2.00	24.00
						COSTEO S/	2,611.00	2,611.00	2,611.00	2,611.00	2,611.00	3,211.00	3,611.00	2,611.00	2,611.00	2,611.00	2,611.00	3,215.00	33,536.00
AOI00140000245	0215096 - TRATAMIENTO DEL CANCER DE COLON Y RECTO	220901 - TARAPOTO	PERSONA TRATADA	Muy Alta	2022	FISICO	1.00	1.00	1.00	1.00	1.00	1.00	1.00	1.00	1.00	1.00	1.00	1.00	12.00
						COSTEO S/	8,158.00	8,158.00	8,158.00	8,158.00	8,159.00	8,759.00	8,159.00	8,159.00	8,159.00	8,159.00	8,159.00	8,759.00	99,104.00
					2023	FISICO	1.00	1.00	1.00	1.00	1.00	1.00	1.00	1.00	1.00	1.00	1.00	1.00	12.00
						COSTEO S/	8,158.00	8,158.00	8,158.00	8,158.00	8,159.00	8,759.00	8,159.00	8,159.00	8,159.00	8,159.00	8,159.00	8,759.00	99,104.00
					2024	FISICO	1.00	1.00	1.00	1.00	1.00	1.00	1.00	1.00	1.00	1.00	1.00	1.00	12.00
						COSTEO S/	8,158.00	8,158.00	8,158.00	8,158.00	8,159.00	8,759.00	8,159.00	8,159.00	8,159.00	8,159.00	8,159.00	8,759.00	99,104.00
					2025	FISICO	1.00	1.00	1.00	1.00	1.00	1.00	1.00	1.00	1.00	1.00	1.00	1.00	12.00
						COSTEO S/	8,158.00	8,158.00	8,158.00	8,158.00	8,159.00	8,759.00	8,159.00	8,159.00	8,159.00	8,159.00	8,159.00	8,759.00	99,104.00
AOI00140000246	0215097 - DIAGNOSTICO DEL CANCER DE HIGADO	220901 - TARAPOTO	PERSONA DIAGNOSTICADA	Muy Alta	2022	FISICO	1.00	1.00	1.00	1.00	1.00	1.00	1.00	1.00	1.00	1.00	1.00	1.00	12.00
						COSTEO S/	2,611.00	2,611.00	2,611.00	2,611.00	2,611.00	3,213.00	4,007.00	2,611.00	2,611.00	2,611.00	2,611.00	3,213.00	33,932.00
					2023	FISICO	1.00	1.00	1.00	1.00	1.00	1.00	1.00	1.00	1.00	1.00	1.00	1.00	12.00
						COSTEO S/	2,611.00	2,611.00	2,611.00	2,611.00	2,611.00	3,213.00	4,007.00	2,611.00	2,611.00	2,611.00	2,611.00	3,213.00	33,932.00
					2024	FISICO	1.00	1.00	1.00	1.00	1.00	1.00	1.00	1.00	1.00	1.00	1.00	1.00	12.00
						COSTEO S/	2,611.00	2,611.00	2,611.00	2,611.00	2,611.00	3,213.00	4,007.00	2,611.00	2,611.00	2,611.00	2,611.00	3,213.00	33,932.00
					2025	FISICO	1.00	1.00	1.00	1.00	1.00	1.00	1.00	1.00	1.00	1.00	1.00	1.00	12.00
						COSTEO S/	2,611.00	2,611.00	2,611.00	2,611.00	2,611.00	3,213.00	4,007.00	2,611.00	2,611.00	2,611.00	2,611.00	3,213.00	33,932.00
AOI00140000247	0215098 - TRATAMIENTO DEL CANCER DE HIGADO	220901 - TARAPOTO	PERSONA TRATADA	Muy Alta	2022	FISICO	1.00	0.00	1.00	0.00	1.00	0.00	1.00	0.00	1.00	0.00	1.00	0.00	6.00
						COSTEO S/	3,801.00	3,801.00	3,801.00	3,801.00	3,801.00	4,403.00	3,804.00	3,801.00	3,801.00	3,801.00	3,801.00	4,407.00	46,823.00
					2023	FISICO	1.00	0.00	1.00	0.00	1.00	0.00	1.00	0.00	1.00	0.00	1.00	0.00	6.00
						COSTEO S/	3,801.00	3,801.00	3,801.00	3,801.00	3,801.00	4,403.00	3,804.00	3,801.00	3,801.00	3,801.00	3,801.00	4,407.00	46,823.00
					2024	FISICO	1.00	0.00	1.00	0.00	1.00	0.00	1.00	0.00	1.00	0.00	1.00	0.00	6.00
						COSTEO S/	3,801.00	3,801.00	3,801.00	3,801.00	3,801.00	4,403.00	3,804.00	3,801.00	3,801.00	3,801.00	3,801.00	4,407.00	46,823.00
					2025	FISICO	1.00	0.00	1.00	0.00	1.00	0.00	1.00	0.00	1.00	0.00	1.00	0.00	6.00
						COSTEO S/	3,801.00	3,801.00	3,801.00	3,801.00	3,801.00	4,403.00	3,804.00	3,801.00	3,801.00	3,801.00	3,801.00	4,407.00	46,823.00
AOI00140000248	0215099 - DIAGNOSTICO DE LEUCEMIA	220901 - TARAPOTO	PERSONA DIAGNOSTICADA	Muy Alta	2022	FISICO	2.00	2.00	2.00	2.00	2.00	2.00	2.00	2.00	2.00	2.00	2.00	2.00	24.00
						COSTEO S/	2,746.00	2,746.00	2,746.00	2,746.00	2,746.00	3,348.00	3,696.00	2,746.00	2,746.00	2,746.00	2,746.00	3,348.00	35,106.00
					2023	FISICO	2.00	2.00	2.00	2.00	2.00	2.00	2.00	2.00	2.00	2.00	2.00	2.00	24.00
						COSTEO S/	2,746.00	2,746.00	2,746.00	2,746.00	2,746.00	3,348.00	3,696.00	2,746.00	2,746.00	2,746.00	2,746.00	3,348.00	35,106.00
					2024	FISICO	2.00	2.00	2.00	2.00	2.00	2.00	2.00	2.00	2.00	2.00	2.00	2.00	24.00
						COSTEO S/	2,746.00	2,746.00	2,746.00	2,746.00	2,746.00	3,348.00	3,696.00	2,746.00	2,746.00	2,746.00	2,746.00	3,348.00	35,106.00
					2025	FISICO	2.00	2.00	2.00	2.00	2.00	2.00	2.00	2.00	2.00	2.00	2.00	2.00	24.00
						COSTEO S/	2,746.00	2,746.00	2,746.00	2,746.00	2,746.00	3,348.00	3,696.00	2,746.00	2,746.00	2,746.00	2,746.00	3,348.00	35,106.00
	15100 - TRATAMIENTO DE LEUCEMIA	220901 - TARAPOTO	PERSONA TRATADA	Muy Alta	2022	FISICO	0.00	1.00	0.00	1.00	0.00	1.00	0.00	1.00	0.00	1.00	0.00	1.00	6.00
						COSTEO S/	10,240.00	10,240.00	10,240.00	10,240.00	10,240.00	10,841.00	10,240.00	10,240.00	10,240.00	10,240.00	10,240.00	10,850.00	124,091.00
					2023	FISICO	0.00	1.00	0.00	1.00	0.00	1.00	0.00	1.00	0.00	1.00	0.00	1.00	6.00
						COSTEO S/	10,240.00	10,240.00	10,240.00	10,240.00	10,240.00	10,841.00	10,240.00	10,240.00	10,240.00	10,240.00	10,240.00	10,850.00	124,091.00
					2024	FISICO	0.00	1.00	0.00	1.00	0.00	1.00	0.00	1.00	0.00	1.00	0.00	1.00	6.00

Documento Nro: 001-2021818368. Esta es una copia auténtica imprimible de un documento electrónico del GOBIERNO REGIONAL SAN MARTÍN, generado en concordancia por lo dispuesto en la ley 27269. Autenticidad e integridad pueden ser contrastada a través de la siguiente dirección web:

https://verificarfirma.regionsanmartin.gob.pe?codigo=e44290a7q89b7q434bqa947q72a55480913a&anex=312323

					2025	COSTEO S/	10,240.00	10,240.00	10,240.00	10,240.00	10,240.00	10,841.00	10,240.00	10,240.00	10,240.00	10,240.00	10,240.00	10,850.00	124,091.00
						FISICO	0.00	1.00	0.00	1.00	0.00	1.00	0.00	1.00	0.00	1.00	0.00	1.00	6.00
						COSTEO S/	10,240.00	10,240.00	10,240.00	10,240.00	10,240.00	10,841.00	10,240.00	10,240.00	10,240.00	10,240.00	10,240.00	10,850.00	124,091.00
AOI00140000250	0215101 - DIAGNOSTICO DE LINFOMA	220901 - TARAPOTO	PERSONA TRATADA	Muy Alta	2022	FISICO	2.00	2.00	2.00	2.00	2.00	2.00	2.00	2.00	2.00	2.00	2.00	2.00	24.00
						COSTEO S/	2,746.00	2,746.00	2,746.00	2,746.00	2,746.00	3,348.00	3,496.00	2,746.00	2,746.00	2,746.00	2,746.00	3,348.00	34,906.00
					2023	FISICO	2.00	2.00	2.00	2.00	2.00	2.00	2.00	2.00	2.00	2.00	2.00	2.00	24.00
						COSTEO S/	2,746.00	2,746.00	2,746.00	2,746.00	2,746.00	3,348.00	3,496.00	2,746.00	2,746.00	2,746.00	2,746.00	3,348.00	34,906.00
					2024	FISICO	2.00	2.00	2.00	2.00	2.00	2.00	2.00	2.00	2.00	2.00	2.00	2.00	24.00
						COSTEO S/	2,746.00	2,746.00	2,746.00	2,746.00	2,746.00	3,348.00	3,496.00	2,746.00	2,746.00	2,746.00	2,746.00	3,348.00	34,906.00
					2025	FISICO	2.00	2.00	2.00	2.00	2.00	2.00	2.00	2.00	2.00	2.00	2.00	2.00	24.00
						COSTEO S/	2,746.00	2,746.00	2,746.00	2,746.00	2,746.00	3,348.00	3,496.00	2,746.00	2,746.00	2,746.00	2,746.00	3,348.00	34,906.00
AOI00140000251	0215102 - TRATAMIENTO DE LINFOMA	220901 - TARAPOTO	PERSONA TRATADA	Muy Alta	2022	FISICO	2.00	2.00	2.00	2.00	2.00	2.00	2.00	2.00	2.00	2.00	2.00	2.00	24.00
						COSTEO S/	5,077.00	5,077.00	5,077.00	5,077.00	5,077.00	5,680.00	5,077.00	5,077.00	5,077.00	5,077.00	5,077.00	5,693.00	62,143.00
					2023	FISICO	2.00	2.00	2.00	2.00	2.00	2.00	2.00	2.00	2.00	2.00	2.00	2.00	24.00
						COSTEO S/	5,077.00	5,077.00	5,077.00	5,077.00	5,077.00	5,680.00	5,077.00	5,077.00	5,077.00	5,077.00	5,077.00	5,693.00	62,143.00
					2024	FISICO	2.00	2.00	2.00	2.00	2.00	2.00	2.00	2.00	2.00	2.00	2.00	2.00	24.00
						COSTEO S/	5,077.00	5,077.00	5,077.00	5,077.00	5,077.00	5,680.00	5,077.00	5,077.00	5,077.00	5,077.00	5,077.00	5,693.00	62,143.00
					2025	FISICO	2.00	2.00	2.00	2.00	2.00	2.00	2.00	2.00	2.00	2.00	2.00	2.00	24.00
						COSTEO S/	5,077.00	5,077.00	5,077.00	5,077.00	5,077.00	5,680.00	5,077.00	5,077.00	5,077.00	5,077.00	5,077.00	5,693.00	62,143.00
AOI00140000252	0215103 - DIAGNOSTICO DEL CANCER DE PIEL NO MELANOMA	220901 - TARAPOTO	PERSONA DIAGNOSTICADA	Muy Alta	2022	FISICO	1.00	1.00	1.00	1.00	1.00	1.00	1.00	1.00	1.00	1.00	1.00	1.00	12.00
						COSTEO S/	2,702.00	2,702.00	2,702.00	2,702.00	2,702.00	3,305.00	4,197.00	2,702.00	2,702.00	2,702.00	2,702.00	3,310.00	35,130.00
					2023	FISICO	1.00	1.00	1.00	1.00	1.00	1.00	1.00	1.00	1.00	1.00	1.00	1.00	12.00
						COSTEO S/	2,702.00	2,702.00	2,702.00	2,702.00	2,702.00	3,305.00	4,197.00	2,702.00	2,702.00	2,702.00	2,702.00	3,310.00	35,130.00
					2024	FISICO	1.00	1.00	1.00	1.00	1.00	1.00	1.00	1.00	1.00	1.00	1.00	1.00	12.00
						COSTEO S/	2,702.00	2,702.00	2,702.00	2,702.00	2,702.00	3,305.00	4,197.00	2,702.00	2,702.00	2,702.00	2,702.00	3,310.00	35,130.00
					2025	FISICO	1.00	1.00	1.00	1.00	1.00	1.00	1.00	1.00	1.00	1.00	1.00	1.00	12.00
						COSTEO S/	2,702.00	2,702.00	2,702.00	2,702.00	2,702.00	3,305.00	4,197.00	2,702.00	2,702.00	2,702.00	2,702.00	3,310.00	35,130.00
AOI00140000253	0215104 - TRATAMIENTO DEL CANCER DE PIEL NO MELANOMA	220901 - TARAPOTO	PERSONA TRATADA	Muy Alta	2022	FISICO	0.00	0.00	1.00	0.00	0.00	1.00	0.00	0.00	0.00	1.00	0.00	0.00	3.00
						COSTEO S/	5,604.00	5,604.00	5,604.00	5,604.00	5,604.00	6,207.00	5,604.00	5,604.00	5,604.00	5,604.00	5,604.00	6,215.00	68,462.00
					2023	FISICO	0.00	0.00	1.00	0.00	0.00	1.00	0.00	0.00	0.00	1.00	0.00	0.00	3.00
						COSTEO S/	5,604.00	5,604.00	5,604.00	5,604.00	5,604.00	6,207.00	5,604.00	5,604.00	5,604.00	5,604.00	5,604.00	6,215.00	68,462.00
					2024	FISICO	0.00	0.00	1.00	0.00	0.00	1.00	0.00	0.00	0.00	1.00	0.00	0.00	3.00
						COSTEO S/	5,604.00	5,604.00	5,604.00	5,604.00	5,604.00	6,207.00	5,604.00	5,604.00	5,604.00	5,604.00	5,604.00	6,215.00	68,462.00
					2025	FISICO	0.00	0.00	1.00	0.00	0.00	1.00	0.00	0.00	0.00	1.00	0.00	0.00	3.00
						COSTEO S/	5,604.00	5,604.00	5,604.00	5,604.00	5,604.00	6,207.00	5,604.00	5,604.00	5,604.00	5,604.00	5,604.00	6,215.00	68,462.00
AOI00140000323	5000814 - TERAPIA PULPAR	220901 - TARAPOTO	CASO TRATADO	Muy Alta	2022	FISICO	3.00	3.00	4.00	3.00	3.00	4.00	3.00	3.00	4.00	3.00	3.00	4.00	40.00
						COSTEO S/	0.00	0.00	0.00	0.00	0.00	0.00	0.00	0.00	0.00	0.00	0.00	0.00	0.00
					2023	FISICO	3.00	3.00	4.00	3.00	3.00	4.00	3.00	3.00	4.00	3.00	3.00	4.00	40.00
						COSTEO S/	0.00	0.00	0.00	0.00	0.00	0.00	0.00	0.00	0.00	0.00	0.00	0.00	0.00
					2024	FISICO	3.00	3.00	4.00	3.00	3.00	4.00	3.00	3.00	4.00	3.00	3.00	4.00	40.00
						COSTEO S/	0.00	0.00	0.00	0.00	0.00	0.00	0.00	0.00	0.00	0.00	0.00	0.00	0.00
					2025	FISICO	3.00	3.00	4.00	3.00	3.00	4.00	3.00	3.00	4.00	3.00	3.00	4.00	40.00
						COSTEO S/	0.00	0.00	0.00	0.00	0.00	0.00	0.00	0.00	0.00	0.00	0.00	0.00	0.00
AOI00140000324	5000815 - TERAPIA ENDODÓNTICA	220901 - TARAPOTO	CASO TRATADO	Muy Alta	2022	FISICO	10.00	10.00	10.00	10.00	10.00	10.00	10.00	10.00	10.00	10.00	10.00	10.00	120.00
						COSTEO S/	0.00	0.00	0.00	0.00	0.00	0.00	0.00	0.00	0.00	0.00	0.00	0.00	0.00
					2023	FISICO	10.00	10.00	10.00	10.00	10.00	10.00	10.00	10.00	10.00	10.00	10.00	10.00	120.00
						COSTEO S/	0.00	0.00	0.00	0.00	0.00	0.00	0.00	0.00	0.00	0.00	0.00	0.00	0.00
					2024	FISICO	10.00	10.00	10.00	10.00	10.00	10.00	10.00	10.00	10.00	10.00	10.00	10.00	120.00
						COSTEO S/	0.00	0.00	0.00	0.00	0.00	0.00	0.00	0.00	0.00	0.00	0.00	0.00	0.00
					2025	FISICO	10.00	10.00	10.00	10.00	10.00	10.00	10.00	10.00	10.00	10.00	10.00	10.00	120.00
						COSTEO S/	0.00	0.00	0.00	0.00	0.00	0.00	0.00	0.00	0.00	0.00	0.00	0.00	0.00
AOI00140000325	5000816 - TRATAMIENTO PERIODONTAL	220901 - TARAPOTO	CASO TRATADO	Muy Alta	2022	FISICO	5.00	5.00	5.00	5.00	5.00	5.00	5.00	5.00	5.00	5.00	5.00	5.00	60.00
						COSTEO S/	0.00	0.00	0.00	0.00	0.00	0.00	0.00	0.00	0.00	0.00	0.00	0.00	0.00
					2023	FISICO	5.00	5.00	5.00	5.00	5.00	5.00	5.00	5.00	5.00	5.00	5.00	5.00	60.00
						COSTEO S/	0.00	0.00	0.00	0.00	0.00	0.00	0.00	0.00	0.00	0.00	0.00	0.00	0.00
					2024	FISICO	5.00	5.00	5.00	5.00	5.00	5.00	5.00	5.00	5.00	5.00	5.00	5.00	60.00
						COSTEO S/	0.00	0.00	0.00	0.00	0.00	0.00	0.00	0.00	0.00	0.00	0.00	0.00	0.00
					2025	FISICO	5.00	5.00	5.00	5.00	5.00	5.00	5.00	5.00	5.00	5.00	5.00	5.00	60.00
						COSTEO S/	0.00	0.00	0.00	0.00	0.00	0.00	0.00	0.00	0.00	0.00	0.00	0.00	0.00
AOI00140000326	5000817 - TRATAMIENTO QUIRÚRGICO BUCAL Y MÁXILO FACIAL	220901 - TARAPOTO	CASO TRATADO	Muy Alta	2022	FISICO	4.00	4.00	4.00	4.00	4.00	5.00	4.00	4.00	4.00	4.00	4.00	5.00	50.00
						COSTEO S/	4,002.00	2,484.00	2,484.00	2,484.00	2,484.00	2,484.00	2,484.00	2,484.00	2,484.00	2,484.00	2,484.00	2,484.00	31,326.00
					2023	FISICO	4.00	4.00	4.00	4.00	4.00	5.00	4.00	4.00	4.00	4.00	4.00	5.00	50.00
						COSTEO S/	0.00	0.00	0.00	0.00	0.00	0.00	0.00	0.00	0.00	0.00	0.00	0.00	0.00
					2024	FISICO	4.00	4.00	4.00	4.00	4.00	5.00	4.00	4.00	4.00	4.00	4.00	5.00	50.00
						COSTEO S/	0.00	0.00	0.00	0.00	0.00	0.00	0.00	0.00	0.00	0.00	0.00	0.00	0.00
					2025	FISICO	4.00	4.00	4.00	4.00	4.00	5.00	4.00	4.00	4.00	4.00	4.00	5.00	50.00
						COSTEO S/	0.00	0.00	0.00	0.00	0.00	0.00	0.00	0.00	0.00	0.00	0.00	0.00	0.00

AEI.05.08 - ATENCIÓN INTEGRAL DEL ADOLESCENTE

CODIGO	ACTIVIDAD OPERATIVA	UBIGEO	U.M.	PRIORIDAD	PERIODO MULTIANUAL	META	PROGRAMACION MENSUAL 01	02	03	04	05	06	07	08	09	10	11	12	TOTAL ANUAL
AOI00140000321	0087901 - ADOLESCENTE CON SUPLEMENTO DE HIERRO Y ACIDO FOLICO	220901 - TARAPOTO	PERSONA	Muy Alta	2022	FISICO	120.00	120.00	120.00	120.00	120.00	120.00	120.00	120.00	120.00	120.00	120.00	120.00	1,440.00
						COSTEO S/	0.00	0.00	0.00	0.00	0.00	0.00	0.00	0.00	0.00	0.00	0.00	0.00	0.00
					2023	FISICO	120.00	120.00	120.00	120.00	120.00	120.00	120.00	120.00	120.00	120.00	120.00	120.00	1,440.00
						COSTEO S/	0.00	0.00	0.00	0.00	0.00	0.00	0.00	0.00	0.00	0.00	0.00	0.00	0.00
					2024	FISICO	120.00	120.00	120.00	120.00	120.00	120.00	120.00	120.00	120.00	120.00	120.00	120.00	1,440.00
						COSTEO S/	0.00	0.00	0.00	0.00	0.00	0.00	0.00	0.00	0.00	0.00	0.00	0.00	0.00
					2025	FISICO	120.00	120.00	120.00	120.00	120.00	120.00	120.00	120.00	120.00	120.00	120.00	120.00	1,440.00
						COSTEO S/	0.00	0.00	0.00	0.00	0.00	0.00	0.00	0.00	0.00	0.00	0.00	0.00	0.00

Documento Nro: 001-2021818368. Esta es una copia auténtica imprimible de un documento electrónico del GOBIERNO REGIONAL SAN MARTÍN, generado en concordancia con lo dispuesto en la ley 27269. Autenticidad e integridad pueden ser contrastada a través de la siguiente dirección web.

https://verificarfirma.regionsanmartin.gob.pe?codigo=e44290a7q89b7q434bqa947q72a55480913a&anex=312323

AEI.05.09 - ATENCIÓN INTEGRAL EN SALUD MENTAL A LA POBLACIÓN

CODIGO	ACTIVIDAD OPERATIVA	UBIGEO	U.M.	PRIORIDAD	PERIODO MULTIANUAL	META	PROGRAMACION MENSUAL 01	02	03	04	05	06	07	08	09	10	11	12	TOTAL ANUAL
						COSTEO S/													
AOI00140000297	5005190 - TRATAMIENTO AMBULATORIO DE PERSONAS CON DEPRESIÓN	220901 - TARAPOTO	PERSONA TRATADA	Muy Alta	2022	FISICO	70.00	70.00	70.00	70.00	70.00	70.00	70.00	70.00	70.00	70.00	70.00	80.00	850.00
						COSTEO S/	10,165.00	10,165.00	10,165.00	10,165.00	10,165.00	10,769.00	10,165.00	10,165.00	10,165.00	10,165.00	10,165.00	10,768.00	123,187.00
					2023	FISICO	70.00	70.00	70.00	70.00	70.00	70.00	70.00	70.00	70.00	70.00	70.00	80.00	850.00
						COSTEO S/	10,165.00	10,165.00	10,165.00	10,165.00	10,165.00	10,769.00	10,165.00	10,165.00	10,165.00	10,165.00	10,165.00	10,768.00	123,187.00
					2024	FISICO	70.00	70.00	70.00	70.00	70.00	70.00	70.00	70.00	70.00	70.00	70.00	80.00	850.00
						COSTEO S/	10,165.00	10,165.00	10,165.00	10,165.00	10,165.00	10,769.00	10,165.00	10,165.00	10,165.00	10,165.00	10,165.00	10,768.00	123,187.00
					2025	FISICO	70.00	70.00	70.00	70.00	70.00	70.00	70.00	70.00	70.00	70.00	70.00	80.00	850.00
						COSTEO S/	10,165.00	10,165.00	10,165.00	10,165.00	10,165.00	10,769.00	10,165.00	10,165.00	10,165.00	10,165.00	10,165.00	10,768.00	123,187.00
AOI00140000300	5005195 - TRATAMIENTO AMBULATORIO A PERSONAS CON SÍNDROME PSICÓTICO O TRASTORNO DEL ESPECTRO DE LA ESQUIZOFRENIA	220901 - TARAPOTO	PERSONA TRATADA	Muy Alta	2022	FISICO	20.00	20.00	20.00	20.00	20.00	20.00	20.00	20.00	20.00	20.00	20.00	30.00	250.00
						COSTEO S/	6,900.00	0.00	0.00	0.00	0.00	0.00	0.00	0.00	0.00	0.00	0.00	0.00	6,900.00
					2023	FISICO	20.00	20.00	20.00	20.00	20.00	20.00	20.00	20.00	20.00	20.00	20.00	30.00	250.00
						COSTEO S/	21,907.00	21,907.00	21,907.00	21,907.00	21,907.00	21,907.00	21,907.00	21,907.00	21,907.00	21,907.00	21,907.00	21,916.00	262,893.00
					2024	FISICO	20.00	20.00	20.00	20.00	20.00	20.00	20.00	20.00	20.00	20.00	20.00	30.00	250.00
						COSTEO S/	21,907.00	21,907.00	21,907.00	21,907.00	21,907.00	21,907.00	21,907.00	21,907.00	21,907.00	21,907.00	21,907.00	21,916.00	262,893.00
					2025	FISICO	20.00	20.00	20.00	20.00	20.00	20.00	20.00	20.00	20.00	20.00	20.00	30.00	250.00
						COSTEO S/	21,907.00	21,907.00	21,907.00	21,907.00	21,907.00	21,907.00	21,907.00	21,907.00	21,907.00	21,907.00	21,907.00	21,916.00	262,893.00
AOI00140000301	5005196 - TRATAMIENTO CON INTERNAMIENTO DE PERSONAS CON SÍNDROME O TRASTORNO PSICÓTICO EN HOSPITALES	220901 - TARAPOTO	PERSONA TRATADA	Muy Alta	2022	FISICO	2.00	2.00	2.00	2.00	2.00	2.00	2.00	2.00	2.00	2.00	2.00	2.00	24.00
						COSTEO S/	9,329.00	9,329.00	9,329.00	9,329.00	9,329.00	10,954.00	9,329.00	9,329.00	9,329.00	9,329.00	9,329.00	10,955.00	115,199.00
					2023	FISICO	2.00	2.00	2.00	2.00	2.00	2.00	2.00	2.00	2.00	2.00	2.00	2.00	24.00
						COSTEO S/	9,329.00	9,329.00	9,329.00	9,329.00	9,329.00	10,954.00	9,329.00	9,329.00	9,329.00	9,329.00	9,329.00	10,955.00	115,199.00
					2024	FISICO	2.00	2.00	2.00	2.00	2.00	2.00	2.00	2.00	2.00	2.00	2.00	2.00	24.00
						COSTEO S/	9,329.00	9,329.00	9,329.00	9,329.00	9,329.00	10,954.00	9,329.00	9,329.00	9,329.00	9,329.00	9,329.00	10,955.00	115,199.00
					2025	FISICO	2.00	2.00	2.00	2.00	2.00	2.00	2.00	2.00	2.00	2.00	2.00	2.00	24.00
						COSTEO S/	9,329.00	9,329.00	9,329.00	9,329.00	9,329.00	10,954.00	9,329.00	9,329.00	9,329.00	9,329.00	9,329.00	10,955.00	115,199.00
AOI00140000302	5005927 - TRATAMIENTO AMBULATORIO DE NIÑOS Y NIÑAS DE 03 A 17 AÑOS CON TRASTORNOS MENTALES Y DEL COMPORTAMIENTO Y/O PROBLEMAS PSICOSOCIALES PROPIOS DE LA INFANCIA Y LA ADOLESCENCIA	220901 - TARAPOTO	PERSONA TRATADA	Muy Alta	2022	FISICO	13.00	13.00	13.00	13.00	13.00	13.00	17.00	13.00	13.00	13.00	13.00	13.00	160.00
						COSTEO S/	3,522.00	3,522.00	3,522.00	3,522.00	3,522.00	4,122.00	4,040.00	3,522.00	3,522.00	3,522.00	3,522.00	4,133.00	43,993.00
					2023	FISICO	13.00	13.00	13.00	13.00	13.00	13.00	17.00	13.00	13.00	13.00	13.00	13.00	160.00
						COSTEO S/	3,522.00	3,522.00	3,522.00	3,522.00	3,522.00	4,122.00	4,040.00	3,522.00	3,522.00	3,522.00	3,522.00	4,133.00	43,993.00
					2024	FISICO	13.00	13.00	13.00	13.00	13.00	13.00	17.00	13.00	13.00	13.00	13.00	13.00	160.00
						COSTEO S/	3,522.00	3,522.00	3,522.00	3,522.00	3,522.00	4,122.00	4,040.00	3,522.00	3,522.00	3,522.00	3,522.00	4,133.00	43,993.00
					2025	FISICO	13.00	13.00	13.00	13.00	13.00	13.00	17.00	13.00	13.00	13.00	13.00	13.00	160.00
						COSTEO S/	3,522.00	3,522.00	3,522.00	3,522.00	3,522.00	4,122.00	4,040.00	3,522.00	3,522.00	3,522.00	3,522.00	4,133.00	43,993.00
AOI00140000330	5005188 - TAMIZAJE PARA DETECTAR TRASTORNOS MENTALES (DEPRESIÓN, CONSUMO DE ALCOHOL Y CONDUCTA SUICIDA) EN GRUPOS DE RIESGO DE PERSONAS MAYORES DE 18 AÑOS	220901 - TARAPOTO	PERSONA TAMIZADA	Muy Alta	2022	FISICO	91.00	91.00	91.00	91.00	91.00	91.00	91.00	91.00	91.00	91.00	91.00	99.00	1,100.00
						COSTEO S/	0.00	0.00	0.00	0.00	0.00	0.00	0.00	0.00	0.00	0.00	0.00	0.00	0.00
					2023	FISICO	91.00	91.00	91.00	91.00	91.00	91.00	91.00	91.00	91.00	91.00	91.00	99.00	1,100.00
						COSTEO S/	0.00	0.00	0.00	0.00	0.00	0.00	0.00	0.00	0.00	0.00	0.00	0.00	0.00
					2024	FISICO	91.00	91.00	91.00	91.00	91.00	91.00	91.00	91.00	91.00	91.00	91.00	99.00	1,100.00
						COSTEO S/	0.00	0.00	0.00	0.00	0.00	0.00	0.00	0.00	0.00	0.00	0.00	0.00	0.00
					2025	FISICO	91.00	91.00	91.00	91.00	91.00	91.00	91.00	91.00	91.00	91.00	91.00	99.00	1,100.00
						COSTEO S/	0.00	0.00	0.00	0.00	0.00	0.00	0.00	0.00	0.00	0.00	0.00	0.00	0.00
AOI00140000331	0070606 - TAMIZAJE PARA DETECTAR VIOLENCIA FAMILIAR EN PERSONAS MAYORES DE 18 AÑOS	220901 - TARAPOTO	PERSONA TAMIZADA	Muy Alta	2022	FISICO	125.00	125.00	125.00	125.00	125.00	125.00	125.00	125.00	125.00	125.00	125.00	125.00	1,500.00
						COSTEO S/	0.00	0.00	0.00	0.00	0.00	0.00	0.00	0.00	0.00	0.00	0.00	0.00	0.00
					2023	FISICO	125.00	125.00	125.00	125.00	125.00	125.00	125.00	125.00	125.00	125.00	125.00	125.00	1,500.00
						COSTEO S/	0.00	0.00	0.00	0.00	0.00	0.00	0.00	0.00	0.00	0.00	0.00	0.00	0.00
					2024	FISICO	125.00	125.00	125.00	125.00	125.00	125.00	125.00	125.00	125.00	125.00	125.00	125.00	1,500.00
						COSTEO S/	0.00	0.00	0.00	0.00	0.00	0.00	0.00	0.00	0.00	0.00	0.00	0.00	0.00
					2025	FISICO	125.00	125.00	125.00	125.00	125.00	125.00	125.00	125.00	125.00	125.00	125.00	125.00	1,500.00
						COSTEO S/	0.00	0.00	0.00	0.00	0.00	0.00	0.00	0.00	0.00	0.00	0.00	0.00	0.00
AOI00140000332	0070612 - TRATAMIENTO ESPECIALIZADO EN VIOLENCIA FAMILIAR	220901 - TARAPOTO	PERSONA TRATADA	Muy Alta	2022	FISICO	80.00	80.00	80.00	80.00	80.00	80.00	80.00	80.00	80.00	80.00	80.00	80.00	960.00
						COSTEO S/	0.00	0.00	0.00	0.00	0.00	0.00	0.00	0.00	0.00	0.00	0.00	0.00	0.00
					2023	FISICO	80.00	80.00	80.00	80.00	80.00	80.00	80.00	80.00	80.00	80.00	80.00	80.00	960.00
						COSTEO S/	0.00	0.00	0.00	0.00	0.00	0.00	0.00	0.00	0.00	0.00	0.00	0.00	0.00
					2024	FISICO	80.00	80.00	80.00	80.00	80.00	80.00	80.00	80.00	80.00	80.00	80.00	80.00	960.00
						COSTEO S/	0.00	0.00	0.00	0.00	0.00	0.00	0.00	0.00	0.00	0.00	0.00	0.00	0.00
					2025	FISICO	80.00	80.00	80.00	80.00	80.00	80.00	80.00	80.00	80.00	80.00	80.00	80.00	960.00
						COSTEO S/	0.00	0.00	0.00	0.00	0.00	0.00	0.00	0.00	0.00	0.00	0.00	0.00	0.00
AOI00140000333	0060613 - TRATAMIENTO ESPECIALIZADO DE PERSONAS AFECTADAS POR VIOLENCIA SEXUAL	220901 - TARAPOTO	PERSONA TRATADA	Muy Alta	2022	FISICO	1.00	1.00	1.00	2.00	2.00	1.00	2.00	2.00	2.00	2.00	2.00	2.00	20.00
						COSTEO S/	0.00	0.00	0.00	0.00	0.00	0.00	0.00	0.00	0.00	0.00	0.00	0.00	0.00
					2023	FISICO	1.00	1.00	1.00	2.00	2.00	1.00	2.00	2.00	2.00	2.00	2.00	2.00	20.00
						COSTEO S/	0.00	0.00	0.00	0.00	0.00	0.00	0.00	0.00	0.00	0.00	0.00	0.00	0.00
					2024	FISICO	1.00	1.00	1.00	2.00	2.00	1.00	2.00	2.00	2.00	2.00	2.00	2.00	20.00
						COSTEO S/	0.00	0.00	0.00	0.00	0.00	0.00	0.00	0.00	0.00	0.00	0.00	0.00	0.00
					2025	FISICO	1.00	1.00	1.00	2.00	2.00	1.00	2.00	2.00	2.00	2.00	2.00	2.00	20.00
						COSTEO S/	0.00	0.00	0.00	0.00	0.00	0.00	0.00	0.00	0.00	0.00	0.00	0.00	0.00
AOI00140000334	0060614 - TRATAMIENTO DE NIÑOS, NIÑAS Y ADOLESCENTES AFECTADOS POR MALTRATO INFANTIL	220901 - TARAPOTO	PERSONA TRATADA	Muy Alta	2022	FISICO	25.00	25.00	25.00	25.00	25.00	25.00	25.00	25.00	25.00	25.00	25.00	25.00	300.00
						COSTEO S/	0.00	0.00	0.00	0.00	0.00	0.00	0.00	0.00	0.00	0.00	0.00	0.00	0.00
					2023	FISICO	25.00	25.00	25.00	25.00	25.00	25.00	25.00	25.00	25.00	25.00	25.00	25.00	300.00
						COSTEO S/	0.00	0.00	0.00	0.00	0.00	0.00	0.00	0.00	0.00	0.00	0.00	0.00	0.00
					2024	FISICO	25.00	25.00	25.00	25.00	25.00	25.00	25.00	25.00	25.00	25.00	25.00	25.00	300.00
						COSTEO S/	0.00	0.00	0.00	0.00	0.00	0.00	0.00	0.00	0.00	0.00	0.00	0.00	0.00
					2025	FISICO	25.00	25.00	25.00	25.00	25.00	25.00	25.00	25.00	25.00	25.00	25.00	25.00	300.00
						COSTEO S/	0.00	0.00	0.00	0.00	0.00	0.00	0.00	0.00	0.00	0.00	0.00	0.00	0.00

Documento Nro: 001-2021818368. Esta es una copia auténtica imprimible de un documento electrónico del GOBIERNO REGIONAL SAN MARTÍN, generado en concordancia por lo dispuesto en la ley 27269. Autenticidad e integridad pueden ser contrastada a través de la siguiente dirección web.

https://verificarfirma.regionsanmartin.gob.pe?codigo=e44290a7q89b7q434bqa947q72a55480913a&anex=312323

AOI00140000335	0070615 - TRATAMIENTO ESPECIALIZADO NIÑOS, NIÑAS Y ADOLESCENTES AFECTADOS POR VIOLENCIA SEXUAL	220901 - TARAPOTO	PERSONA TRATADA	Muy Alta	2022	FISICO	1.00	1.00	1.00	1.00	2.00	2.00	2.00	2.00	2.00	2.00	2.00	2.00	20.00
						COSTEO S/	0.00	0.00	0.00	0.00	0.00	0.00	0.00	0.00	0.00	0.00	0.00	0.00	0.00
					2023	FISICO	1.00	1.00	1.00	1.00	2.00	2.00	2.00	2.00	2.00	2.00	2.00	2.00	20.00
						COSTEO S/	0.00	0.00	0.00	0.00	0.00	0.00	0.00	0.00	0.00	0.00	0.00	0.00	0.00
					2024	FISICO	1.00	1.00	1.00	1.00	2.00	2.00	2.00	2.00	2.00	2.00	2.00	2.00	20.00
						COSTEO S/	0.00	0.00	0.00	0.00	0.00	0.00	0.00	0.00	0.00	0.00	0.00	0.00	0.00
					2025	FISICO	1.00	1.00	1.00	1.00	2.00	2.00	2.00	2.00	2.00	2.00	2.00	2.00	20.00
						COSTEO S/	0.00	0.00	0.00	0.00	0.00	0.00	0.00	0.00	0.00	0.00	0.00	0.00	0.00
AOI00140000336	0070610 - TRATAMIENTO AMBULATORIO DE PERSONAS CON CONDUCTA SUICIDA.	220901 - TARAPOTO	PERSONA TRATADA	Muy Alta	2022	FISICO	8.00	8.00	8.00	8.00	8.00	8.00	8.00	8.00	8.00	8.00	8.00	12.00	100.00
						COSTEO S/	0.00	0.00	0.00	0.00	0.00	0.00	0.00	0.00	0.00	0.00	0.00	0.00	0.00
					2023	FISICO	8.00	8.00	8.00	8.00	8.00	8.00	8.00	8.00	8.00	8.00	8.00	12.00	100.00
						COSTEO S/	0.00	0.00	0.00	0.00	0.00	0.00	0.00	0.00	0.00	0.00	0.00	0.00	0.00
					2024	FISICO	8.00	8.00	8.00	8.00	8.00	8.00	8.00	8.00	8.00	8.00	8.00	12.00	100.00
						COSTEO S/	0.00	0.00	0.00	0.00	0.00	0.00	0.00	0.00	0.00	0.00	0.00	0.00	0.00
					2025	FISICO	8.00	8.00	8.00	8.00	8.00	8.00	8.00	8.00	8.00	8.00	8.00	12.00	100.00
						COSTEO S/	0.00	0.00	0.00	0.00	0.00	0.00	0.00	0.00	0.00	0.00	0.00	0.00	0.00
AOI00140000337	0070611 - TRATAMIENTO AMBULATORIO DE PERSONAS CON ANSIEDAD.	220901 - TARAPOTO	PERSONA TRATADA	Muy Alta	2022	FISICO	70.00	70.00	70.00	70.00	70.00	70.00	70.00	70.00	70.00	70.00	70.00	80.00	850.00
						COSTEO S/	0.00	0.00	0.00	0.00	0.00	0.00	0.00	0.00	0.00	0.00	0.00	0.00	0.00
					2023	FISICO	70.00	70.00	70.00	70.00	70.00	70.00	70.00	70.00	70.00	70.00	70.00	80.00	850.00
						COSTEO S/	0.00	0.00	0.00	0.00	0.00	0.00	0.00	0.00	0.00	0.00	0.00	0.00	0.00
					2024	FISICO	70.00	70.00	70.00	70.00	70.00	70.00	70.00	70.00	70.00	70.00	70.00	80.00	850.00
						COSTEO S/	0.00	0.00	0.00	0.00	0.00	0.00	0.00	0.00	0.00	0.00	0.00	0.00	0.00
					2025	FISICO	70.00	70.00	70.00	70.00	70.00	70.00	70.00	70.00	70.00	70.00	70.00	80.00	850.00
						COSTEO S/	0.00	0.00	0.00	0.00	0.00	0.00	0.00	0.00	0.00	0.00	0.00	0.00	0.00
AOI00140000338	5005191 - TRATAMIENTO CON INTERNAMIENTO DE PERSONAS CON TRASTORNOS AFECTIVOS, ANSIEDAD Y DE CONDUCTA SUICIDA	220901 - TARAPOTO	EGRESO	Muy Alta	2022	FISICO	4.00	4.00	4.00	4.00	4.00	4.00	4.00	4.00	4.00	4.00	4.00	11.00	55.00
						COSTEO S/	0.00	0.00	0.00	0.00	0.00	0.00	0.00	0.00	0.00	0.00	0.00	0.00	0.00
					2023	FISICO	4.00	4.00	4.00	4.00	4.00	4.00	4.00	4.00	4.00	4.00	4.00	11.00	55.00
						COSTEO S/	0.00	0.00	0.00	0.00	0.00	0.00	0.00	0.00	0.00	0.00	0.00	0.00	0.00
					2024	FISICO	4.00	4.00	4.00	4.00	4.00	4.00	4.00	4.00	4.00	4.00	4.00	11.00	55.00
						COSTEO S/	0.00	0.00	0.00	0.00	0.00	0.00	0.00	0.00	0.00	0.00	0.00	0.00	0.00
					2025	FISICO	4.00	4.00	4.00	4.00	4.00	4.00	4.00	4.00	4.00	4.00	4.00	11.00	55.00
						COSTEO S/	0.00	0.00	0.00	0.00	0.00	0.00	0.00	0.00	0.00	0.00	0.00	0.00	0.00
AOI00140000339	5005193 - TRATAMIENTO CON INTERNAMIENTO DE PACIENTES CON TRASTORNO DEL COMPORTAMIENTO DEBIDO AL CONSUMO DE ALCOHOL	220901 - TARAPOTO	EGRESO	Muy Alta	2022	FISICO	1.00	0.00	0.00	1.00	0.00	0.00	1.00	0.00	0.00	1.00	0.00	1.00	5.00
						COSTEO S/	0.00	0.00	0.00	0.00	0.00	0.00	0.00	0.00	0.00	0.00	0.00	0.00	0.00
					2023	FISICO	1.00	0.00	0.00	1.00	0.00	0.00	1.00	0.00	0.00	1.00	0.00	1.00	5.00
						COSTEO S/	0.00	0.00	0.00	0.00	0.00	0.00	0.00	0.00	0.00	0.00	0.00	0.00	0.00
					2024	FISICO	1.00	0.00	0.00	1.00	0.00	0.00	1.00	0.00	0.00	1.00	0.00	1.00	5.00
						COSTEO S/	0.00	0.00	0.00	0.00	0.00	0.00	0.00	0.00	0.00	0.00	0.00	0.00	0.00
					2025	FISICO	1.00	0.00	0.00	1.00	0.00	0.00	1.00	0.00	0.00	1.00	0.00	1.00	5.00
						COSTEO S/	0.00	0.00	0.00	0.00	0.00	0.00	0.00	0.00	0.00	0.00	0.00	0.00	0.00
AOI00140000340	0070618 - ATENCIÓN DE PERSONAS CON INTOXICACIÓN ALCOHÓLICA GRAVE	220901 - TARAPOTO	EGRESO	Muy Alta	2022	FISICO	1.00	0.00	0.00	0.00	1.00	0.00	0.00	0.00	1.00	0.00	0.00	1.00	4.00
						COSTEO S/	0.00	0.00	0.00	0.00	0.00	0.00	0.00	0.00	0.00	0.00	0.00	0.00	0.00
					2023	FISICO	1.00	0.00	0.00	0.00	1.00	0.00	0.00	0.00	1.00	0.00	0.00	1.00	4.00
						COSTEO S/	0.00	0.00	0.00	0.00	0.00	0.00	0.00	0.00	0.00	0.00	0.00	0.00	0.00
					2024	FISICO	1.00	0.00	0.00	0.00	1.00	0.00	0.00	0.00	1.00	0.00	0.00	1.00	4.00
						COSTEO S/	0.00	0.00	0.00	0.00	0.00	0.00	0.00	0.00	0.00	0.00	0.00	0.00	0.00
					2025	FISICO	1.00	0.00	0.00	0.00	1.00	0.00	0.00	0.00	1.00	0.00	0.00	1.00	4.00
						COSTEO S/	0.00	0.00	0.00	0.00	0.00	0.00	0.00	0.00	0.00	0.00	0.00	0.00	0.00
AOI00140000341	5005192 - INTERVENCIONES BREVES MOTIVACIONALES PARA PERSONAS CON CONSUMO PERJUDICIAL DEL ALCOHOL Y TABACO.	220901 - TARAPOTO	PERSONA TRATADA	Muy Alta	2022	FISICO	5.00	5.00	5.00	5.00	5.00	5.00	5.00	5.00	5.00	5.00	5.00	10.00	65.00
						COSTEO S/	0.00	0.00	0.00	0.00	0.00	0.00	0.00	0.00	0.00	0.00	0.00	0.00	0.00
					2023	FISICO	5.00	5.00	5.00	5.00	5.00	5.00	5.00	5.00	5.00	5.00	5.00	10.00	65.00
						COSTEO S/	0.00	0.00	0.00	0.00	0.00	0.00	0.00	0.00	0.00	0.00	0.00	0.00	0.00
					2024	FISICO	5.00	5.00	5.00	5.00	5.00	5.00	5.00	5.00	5.00	5.00	5.00	10.00	65.00
						COSTEO S/	0.00	0.00	0.00	0.00	0.00	0.00	0.00	0.00	0.00	0.00	0.00	0.00	0.00
					2025	FISICO	5.00	5.00	5.00	5.00	5.00	5.00	5.00	5.00	5.00	5.00	5.00	10.00	65.00
						COSTEO S/	0.00	0.00	0.00	0.00	0.00	0.00	0.00	0.00	0.00	0.00	0.00	0.00	0.00
AOI00140000342	0070617 - INTERVENCIÓN PARA PERSONAS CON DEPENDENCIA DEL ALCOHOL Y TABACO	220901 - TARAPOTO	PERSONA TRATADA	Muy Alta	2022	FISICO	5.00	5.00	5.00	5.00	5.00	5.00	5.00	5.00	5.00	5.00	5.00	10.00	65.00
						COSTEO S/	0.00	0.00	0.00	0.00	0.00	0.00	0.00	0.00	0.00	0.00	0.00	0.00	0.00
					2023	FISICO	5.00	5.00	5.00	5.00	5.00	5.00	5.00	5.00	5.00	5.00	5.00	10.00	65.00
						COSTEO S/	0.00	0.00	0.00	0.00	0.00	0.00	0.00	0.00	0.00	0.00	0.00	0.00	0.00
					2024	FISICO	5.00	5.00	5.00	5.00	5.00	5.00	5.00	5.00	5.00	5.00	5.00	10.00	65.00
						COSTEO S/	0.00	0.00	0.00	0.00	0.00	0.00	0.00	0.00	0.00	0.00	0.00	0.00	0.00
					2025	FISICO	5.00	5.00	5.00	5.00	5.00	5.00	5.00	5.00	5.00	5.00	5.00	10.00	65.00
						COSTEO S/	0.00	0.00	0.00	0.00	0.00	0.00	0.00	0.00	0.00	0.00	0.00	0.00	0.00

OEI.17 - MEJORAR EL CONOCIMIENTO DEL RIESGO DE DESASTRES EN EL DEPARTAMENTO

AEI.17.01 - ASISTENCIA TÉCNICA EN GESTIÓN DE RIESGO DE DESASTRES DE MANERA INTEGRAL A LA POBLACIÓN

CODIGO	ACTIVIDAD OPERATIVA	UBIGEO	U.M.	PRIORIDAD	PERIODO MULTIANUAL	META	PROGRAMACION MENSUAL 01	02	03	04	05	06	07	08	09	10	11	12	TOTAL ANUAL
AOI00140000254	5005561 - IMPLEMENTACION DE BRIGADAS PARA LA ATENCION FRENTE A EMERGENCIAS Y DESASTRES	220901 - TARAPOTO	BRIGADA	Muy Alta	2022	FISICO	0.00	0.00	0.00	0.00	0.00	0.00	0.00	0.00	1.00	0.00	0.00	0.00	1.00
						COSTEO S/	1,000.00	0.00	1,000.00	0.00	1,000.00	0.00	1,000.00	0.00	1,000.00	0.00	1,000.00	2,500.00	8,500.00
					2023	FISICO	0.00	0.00	0.00	0.00	0.00	0.00	0.00	0.00	1.00	0.00	0.00	0.00	1.00
						COSTEO S/	1,000.00	0.00	1,000.00	0.00	1,000.00	0.00	1,000.00	0.00	1,000.00	0.00	1,000.00	2,500.00	8,500.00
					2024	FISICO	0.00	0.00	0.00	0.00	0.00	0.00	0.00	0.00	1.00	0.00	0.00	0.00	1.00
						COSTEO S/	1,000.00	0.00	1,000.00	0.00	1,000.00	0.00	1,000.00	0.00	1,000.00	0.00	1,000.00	2,500.00	8,500.00
					2025	FISICO	0.00	0.00	0.00	0.00	0.00	0.00	0.00	0.00	1.00	0.00	0.00	0.00	1.00
						COSTEO S/	1,000.00	0.00	1,000.00	0.00	1,000.00	0.00	1,000.00	0.00	1,000.00	0.00	1,000.00	2,500.00	8,500.00
AOI00140000255	5005560 - DESARROLLO DE SIMULACROS EN GESTION REACTIVA	220901 - TARAPOTO	REPORTE	Muy Alta	2022	FISICO	0.00	0.00	0.00	0.00	1.00	0.00	1.00	0.00	0.00	0.00	1.00	0.00	3.00
						COSTEO	0.00	1,000.00	0.00	1,000.00	0.00	1,000.00	0.00	1,000.00	0.00	1,000.00	0.00	1,000.00	6,000.00

Documento Nro: 001-2021818368. Esta es una copia auténtica imprimible de un documento electrónico del GOBIERNO REGIONAL SAN MARTÍN, generado en concordancia por lo dispuesto en la ley 27269. Autenticidad e integridad pueden ser contrastada a través de la siguiente dirección web.

https://verificarfirma.regionsanmartin.gob.pe?codigo=e44290a7q89b7q434bqa947q72a55480913a&anex=312323

					2023	S/ FISICO	0.00	0.00	0.00	0.00	1.00	0.00	1.00	0.00	0.00	0.00	1.00	0.00	3.00
						COSTEO S/	0.00	1,000.00	0.00	1,000.00	0.00	1,000.00	0.00	1,000.00	0.00	1,000.00	0.00	1,000.00	6,000.00
					2024	FISICO	0.00	0.00	0.00	0.00	1.00	0.00	1.00	0.00	0.00	0.00	1.00	0.00	3.00
						COSTEO S/	0.00	1,000.00	0.00	1,000.00	0.00	1,000.00	0.00	1,000.00	0.00	1,000.00	0.00	1,000.00	6,000.00
					2025	FISICO	0.00	0.00	0.00	0.00	1.00	0.00	1.00	0.00	0.00	0.00	1.00	0.00	3.00
						COSTEO S/	0.00	1,000.00	0.00	1,000.00	0.00	1,000.00	0.00	1,000.00	0.00	1,000.00	0.00	1,000.00	6,000.00
AOI00140000256	5004280 - DESARROLLO DE INSTRUMENTOS ESTRATEGICOS PARA LA GESTION DEL RIESGO DE DESASTRES	220901 - TARAPOTO	INFORME TECNICO	Muy Alta	2022	FISICO	0.00	6.00	0.00	0.00	0.00	6.00	0.00	0.00	0.00	0.00	0.00	0.00	12.00
						COSTEO S/	400.00	400.00	400.00	400.00	400.00	400.00	400.00	400.00	400.00	400.00	400.00	408.00	4,808.00
					2023	FISICO	0.00	6.00	0.00	0.00	0.00	6.00	0.00	0.00	0.00	0.00	0.00	0.00	12.00
						COSTEO S/	400.00	400.00	400.00	400.00	400.00	400.00	400.00	400.00	400.00	400.00	400.00	408.00	4,808.00
					2024	FISICO	0.00	6.00	0.00	0.00	0.00	6.00	0.00	0.00	0.00	0.00	0.00	0.00	12.00
						COSTEO S/	400.00	400.00	400.00	400.00	400.00	400.00	400.00	400.00	400.00	400.00	400.00	408.00	4,808.00
					2025	FISICO	0.00	6.00	0.00	0.00	0.00	6.00	0.00	0.00	0.00	0.00	0.00	0.00	12.00
						COSTEO S/	400.00	400.00	400.00	400.00	400.00	400.00	400.00	400.00	400.00	400.00	400.00	408.00	4,808.00
AOI00140000257	0074001 - DESARROLLO DE ESTUDIOS DE VULNERABILIDAD Y RIESGO EN SERVICIOS PÚBLICOS	220901 - TARAPOTO	DOCUMENTO TECNICO	Muy Alta	2022	FISICO	0.00	0.00	0.00	0.00	0.00	0.00	0.00	0.00	1.00	0.00	0.00	0.00	1.00
						COSTEO S/	1,000.00	1,000.00	1,000.00	1,000.00	1,000.00	1,000.00	1,000.00	1,000.00	0.00	1,000.00	0.00	169.00	9,169.00
					2023	FISICO	0.00	0.00	0.00	0.00	0.00	0.00	0.00	0.00	1.00	0.00	0.00	0.00	1.00
						COSTEO S/	1,000.00	1,000.00	1,000.00	1,000.00	1,000.00	1,000.00	1,000.00	1,000.00	0.00	1,000.00	0.00	169.00	9,169.00
					2024	FISICO	0.00	0.00	0.00	0.00	0.00	0.00	0.00	0.00	1.00	0.00	0.00	0.00	1.00
						COSTEO S/	1,000.00	1,000.00	1,000.00	1,000.00	1,000.00	1,000.00	1,000.00	1,000.00	0.00	1,000.00	0.00	169.00	9,169.00
					2025	FISICO	0.00	0.00	0.00	0.00	0.00	0.00	0.00	0.00	1.00	0.00	0.00	0.00	1.00
						COSTEO S/	1,000.00	1,000.00	1,000.00	1,000.00	1,000.00	1,000.00	1,000.00	1,000.00	0.00	1,000.00	0.00	169.00	9,169.00
AOI00140000258	5005580 - FORMACION Y CAPACITACION EN MATERIA DE GESTION DE RIESGO DE DESASTRES Y ADAPTACION AL CAMBIO CLIMATICO	220901 - TARAPOTO	PERSONA	Muy Alta	2022	FISICO	0.00	0.00	0.00	30.00	0.00	0.00	0.00	40.00	0.00	0.00	0.00	0.00	70.00
						COSTEO S/	0.00	1,000.00	0.00	1,000.00	0.00	1,000.00	0.00	1,000.00	0.00	1,000.00	0.00	1,168.00	6,168.00
					2023	FISICO	0.00	0.00	0.00	30.00	0.00	0.00	0.00	40.00	0.00	0.00	0.00	0.00	70.00
						COSTEO S/	0.00	1,000.00	0.00	1,000.00	0.00	1,000.00	0.00	1,000.00	0.00	1,000.00	0.00	1,168.00	6,168.00
					2024	FISICO	0.00	0.00	0.00	30.00	0.00	0.00	0.00	40.00	0.00	0.00	0.00	0.00	70.00
						COSTEO S/	0.00	1,000.00	0.00	1,000.00	0.00	1,000.00	0.00	1,000.00	0.00	1,000.00	0.00	1,168.00	6,168.00
					2025	FISICO	0.00	0.00	0.00	30.00	0.00	0.00	0.00	40.00	0.00	0.00	0.00	0.00	70.00
						COSTEO S/	0.00	1,000.00	0.00	1,000.00	0.00	1,000.00	0.00	1,000.00	0.00	1,000.00	0.00	1,168.00	6,168.00
AOI00140000259	5005585 - SEGURIDAD FISICO FUNCIONAL DE SERVICIOS PUBLICOS	220901 - TARAPOTO	INTERVENCION	Muy Alta	2022	FISICO	0.00	0.00	0.00	0.00	0.00	0.00	0.00	0.00	0.00	2.00	0.00	0.00	2.00
						COSTEO S/	936.00	0.00	1,000.00	0.00	1,000.00	0.00	1,000.00	0.00	1,000.00	0.00	0.00	1,000.00	5,936.00
					2023	FISICO	0.00	0.00	0.00	0.00	0.00	0.00	0.00	0.00	0.00	2.00	0.00	0.00	2.00
						COSTEO S/	936.00	0.00	1,000.00	0.00	1,000.00	0.00	1,000.00	0.00	1,000.00	0.00	0.00	1,000.00	5,936.00
					2024	FISICO	0.00	0.00	0.00	0.00	0.00	0.00	0.00	0.00	0.00	2.00	0.00	0.00	2.00
						COSTEO S/	936.00	0.00	1,000.00	0.00	1,000.00	0.00	1,000.00	0.00	1,000.00	0.00	0.00	1,000.00	5,936.00
					2025	FISICO	0.00	0.00	0.00	0.00	0.00	0.00	0.00	0.00	0.00	2.00	0.00	0.00	2.00
						COSTEO S/	936.00	0.00	1,000.00	0.00	1,000.00	0.00	1,000.00	0.00	1,000.00	0.00	0.00	1,000.00	5,936.00
AOI00140000260	5005610 - ADMINISTRACION Y ALMACENAMIENTO DE INFRAESTRUCTURA MOVIL PARA LA ASISTENCIA FRENTE A EMERGENCIAS Y DESASTRES	220901 - TARAPOTO	Infraestructura Movil	Muy Alta	2022	FISICO	0.00	0.00	0.00	0.00	0.00	1.00	0.00	0.00	0.00	0.00	0.00	0.00	1.00
						COSTEO S/	0.00	1,000.00	0.00	1,000.00	0.00	1,000.00	0.00	1,000.00	0.00	1,000.00	0.00	2,500.00	7,500.00
					2023	FISICO	0.00	0.00	0.00	0.00	0.00	1.00	0.00	0.00	0.00	0.00	0.00	0.00	1.00
						COSTEO S/	0.00	1,000.00	0.00	1,000.00	0.00	1,000.00	0.00	1,000.00	0.00	1,000.00	0.00	2,500.00	7,500.00
					2024	FISICO	0.00	0.00	0.00	0.00	0.00	1.00	0.00	0.00	0.00	0.00	0.00	0.00	1.00
						COSTEO S/	0.00	1,000.00	0.00	1,000.00	0.00	1,000.00	0.00	1,000.00	0.00	1,000.00	0.00	2,500.00	7,500.00
					2025	FISICO	0.00	0.00	0.00	0.00	0.00	1.00	0.00	0.00	0.00	0.00	0.00	0.00	1.00
						COSTEO S/	0.00	1,000.00	0.00	1,000.00	0.00	1,000.00	0.00	1,000.00	0.00	1,000.00	0.00	2,500.00	7,500.00
AOI00140000261	5005612 - DESARROLLO DE LOS CENTROS Y ESPACIOS DE MONITOREO DE EMERGENCIAS Y DESASTRES	220901 - TARAPOTO	REPORTE	Muy Alta	2022	FISICO	1.00	1.00	1.00	1.00	1.00	1.00	1.00	1.00	1.00	1.00	1.00	1.00	12.00
						COSTEO S/	4,171.00	4,171.00	4,171.00	4,171.00	4,171.00	4,171.00	4,171.00	4,171.00	4,171.00	4,171.00	4,171.00	4,177.00	50,058.00
					2023	FISICO	1.00	1.00	1.00	1.00	1.00	1.00	1.00	1.00	1.00	1.00	1.00	1.00	12.00
						COSTEO S/	4,171.00	4,171.00	4,171.00	4,171.00	4,171.00	4,171.00	4,171.00	4,171.00	4,171.00	4,171.00	4,171.00	4,177.00	50,058.00
					2024	FISICO	1.00	1.00	1.00	1.00	1.00	1.00	1.00	1.00	1.00	1.00	1.00	1.00	12.00
						COSTEO S/	4,171.00	4,171.00	4,171.00	4,171.00	4,171.00	4,171.00	4,171.00	4,171.00	4,171.00	4,171.00	4,171.00	4,177.00	50,058.00
					2025	FISICO	1.00	1.00	1.00	1.00	1.00	1.00	1.00	1.00	1.00	1.00	1.00	1.00	12.00
						COSTEO S/	4,171.00	4,171.00	4,171.00	4,171.00	4,171.00	4,171.00	4,171.00	4,171.00	4,171.00	4,171.00	4,171.00	4,177.00	50,058.00

CENTRO DE COSTO: 404.03 - BANCO DE SANGRE REGIONAL

OEI.04 - MEJORAR EL ACCESO A UNA CARTERA DE SERVICIOS DE SALUD ALINEADA A LAS NECESIDADES Y CARACTÍSTICAS SANITARIAS DE LA POBLACIÓN

AEI.04.02 - SEGURO UNIVERSAL EN BENEFICIO DE LA POBLACIÓN DE Q1 Y Q2

CODIGO	ACTIVIDAD OPERATIVA	UBIGEO	U.M.	PRIORIDAD	PERIODO MULTIANUAL	PROGRAMACION MENSUAL META	01	02	03	04	05	06	07	08	09	10	11	12	TOTAL ANUAL
AOI00140000022	GESTIÓN ADMINISTRATIVA	220901 - TARAPOTO	ACCION	Muy Alta	2022	FISICO	1.00	1.00	1.00	1.00	1.00	1.00	1.00	1.00	1.00	1.00	1.00	1.00	12.00
						COSTEO S/	1,833.00	1,833.00	1,833.00	1,833.00	1,833.00	1,833.00	1,833.00	1,833.00	1,833.00	1,833.00	1,833.00	1,837.00	22,000.00
					2023	FISICO	1.00	1.00	1.00	1.00	1.00	1.00	1.00	1.00	1.00	1.00	1.00	1.00	12.00
						COSTEO S/	1,833.00	1,833.00	1,833.00	1,833.00	1,833.00	1,833.00	1,833.00	1,833.00	1,833.00	1,833.00	1,833.00	1,837.00	22,000.00
					2024	FISICO	1.00	1.00	1.00	1.00	1.00	1.00	1.00	1.00	1.00	1.00	1.00	1.00	12.00
						COSTEO S/	1,833.00	1,833.00	1,833.00	1,833.00	1,833.00	1,833.00	1,833.00	1,833.00	1,833.00	1,833.00	1,833.00	1,837.00	22,000.00
					2025	FISICO	1.00	1.00	1.00	1.00	1.00	1.00	1.00	1.00	1.00	1.00	1.00	1.00	12.00
						COSTEO S/	1,833.00	1,833.00	1,833.00	1,833.00	1,833.00	1,833.00	1,833.00	1,833.00	1,833.00	1,833.00	1,833.00	1,837.00	22,000.00
AOI00140000025	PRODUCCION DE HEMOCOMPONENTES	220901 - TARAPOTO	ACCION	Muy Alta	2022	FISICO	650.00	650.00	650.00	650.00	650.00	650.00	650.00	650.00	650.00	650.00	650.00	650.00	7,800.00
						COSTEO S/	27,100.00	23,100.00	27,100.00	23,100.00	27,100.00	23,100.00	27,100.00	23,100.00	27,100.00	23,100.00	27,100.00	23,223.00	301,323.00
					2023	FISICO	650.00	650.00	650.00	650.00	650.00	650.00	650.00	650.00	650.00	650.00	650.00	650.00	7,800.00
						COSTEO S/	27,100.00	23,100.00	27,100.00	23,100.00	27,100.00	23,100.00	27,100.00	23,100.00	27,100.00	23,100.00	27,100.00	23,223.00	301,323.00
					2024	FISICO	650.00	650.00	650.00	650.00	650.00	650.00	650.00	650.00	650.00	650.00	650.00	650.00	7,800.00
						COSTEO S/	27,100.00	23,100.00	27,100.00	23,100.00	27,100.00	23,100.00	27,100.00	23,100.00	27,100.00	23,100.00	27,100.00	23,223.00	301,323.00
					2025	FISICO	650.00	650.00	650.00	650.00	650.00	650.00	650.00	650.00	650.00	650.00	650.00	650.00	7,800.00
						COSTEO S/	27,100.00	23,100.00	27,100.00	23,100.00	27,100.00	23,100.00	27,100.00	23,100.00	27,100.00	23,100.00	27,100.00	23,223.00	301,323.00
[illegible] LA CALIDAD	[illegible]	220901 - TARAPOTO	[illegible]	[illegible]	2022	FISICO	1.00	1.00	1.00	1.00	1.00	1.00	1.00	1.00	1.00	1.00	1.00	1.00	12.00
						COSTEO	1,083.00	0.00	6,375.00	0.00	1,083.00	5,292.00	1,083.00	0.00	6,375.00	0.00	1,083.00	5,292.00	27,666.00

Documento Nro: 001-2021818368. Esta es una copia auténtica imprimible de un documento electrónico del GOBIERNO REGIONAL SAN MARTIN, generado en concordancia por lo dispuesto en la ley 27269. Autenticidad e integridad pueden ser contrastadas a través de la siguiente dirección web.

https://verificarfirma.regionsanmartin.gob.pe?codigo=e44290a7q89b7q434bqa947q72a55480913a&anex=312323

					S/														
				2023	FISICO	1.00	1.00	1.00	1.00	1.00	1.00	1.00	1.00	1.00	1.00	1.00	1.00	12.00
					COSTEO S/	1,083.00	0.00	6,375.00	0.00	1,083.00	5,292.00	1,083.00	0.00	6,375.00	0.00	1,083.00	5,292.00	27,666.00
				2024	FISICO	1.00	1.00	1.00	1.00	1.00	1.00	1.00	1.00	1.00	1.00	1.00	1.00	12.00
					COSTEO S/	1,083.00	0.00	6,375.00	0.00	1,083.00	5,292.00	1,083.00	0.00	6,375.00	0.00	1,083.00	5,292.00	27,666.00
				2025	FISICO	1.00	1.00	1.00	1.00	1.00	1.00	1.00	1.00	1.00	1.00	1.00	1.00	12.00
					COSTEO S/	1,083.00	0.00	6,375.00	0.00	1,083.00	5,292.00	1,083.00	0.00	6,375.00	0.00	1,083.00	5,292.00	27,666.00
AOI00140000028	DESARROLLO NORMA TECNICA	220901 - TARAPOTO	ACCION	Muy Alta	2022	FISICO	1.00	1.00	1.00	1.00	1.00	1.00	1.00	1.00	1.00	1.00	1.00	1.00	12.00
						COSTEO S/	1,800.00	0.00	7,092.00	0.00	1,800.00	5,292.00	1,800.00	0.00	7,092.00	0.00	1,800.00	5,292.00	31,968.00
				2023	FISICO	1.00	1.00	1.00	1.00	1.00	1.00	1.00	1.00	1.00	1.00	1.00	1.00	12.00
					COSTEO S/	1,800.00	0.00	7,092.00	0.00	1,800.00	5,292.00	1,800.00	0.00	7,092.00	0.00	1,800.00	5,292.00	31,968.00
				2024	FISICO	1.00	1.00	1.00	1.00	1.00	1.00	1.00	1.00	1.00	1.00	1.00	1.00	12.00
					COSTEO S/	1,800.00	0.00	7,092.00	0.00	1,800.00	5,292.00	1,800.00	0.00	7,092.00	0.00	1,800.00	5,292.00	31,968.00
				2025	FISICO	1.00	1.00	1.00	1.00	1.00	1.00	1.00	1.00	1.00	1.00	1.00	1.00	12.00
					COSTEO S/	1,800.00	0.00	7,092.00	0.00	1,800.00	5,292.00	1,800.00	0.00	7,092.00	0.00	1,800.00	5,292.00	31,968.00
AOI00140000029	SERVICIOS DE APOYO AL DIAGNOSTICO Y TRATAMIENTO	220901 - TARAPOTO	ACCION	Muy Alta	2022	FISICO	1.00	1.00	1.00	1.00	1.00	1.00	1.00	1.00	1.00	1.00	1.00	1.00	12.00
						COSTEO S/	0.00	4,500.00	0.00	4,500.00	0.00	4,500.00	0.00	4,500.00	0.00	0.00	0.00	4,500.00	22,500.00
				2023	FISICO	1.00	1.00	1.00	1.00	1.00	1.00	1.00	1.00	1.00	1.00	1.00	1.00	12.00
					COSTEO S/	0.00	4,500.00	0.00	4,500.00	0.00	4,500.00	0.00	4,500.00	0.00	0.00	0.00	4,500.00	22,500.00
				2024	FISICO	1.00	1.00	1.00	1.00	1.00	1.00	1.00	1.00	1.00	1.00	1.00	1.00	12.00
					COSTEO S/	0.00	4,500.00	0.00	4,500.00	0.00	4,500.00	0.00	4,500.00	0.00	0.00	0.00	4,500.00	22,500.00
				2025	FISICO	1.00	1.00	1.00	1.00	1.00	1.00	1.00	1.00	1.00	1.00	1.00	1.00	12.00
					COSTEO S/	0.00	4,500.00	0.00	4,500.00	0.00	4,500.00	0.00	4,500.00	0.00	0.00	0.00	4,500.00	22,500.00
AOI00140000030	SERVIVCIOS GENERALES	220901 - TARAPOTO	ACCION	Muy Alta	2022	FISICO	1.00	1.00	1.00	1.00	1.00	1.00	1.00	1.00	1.00	1.00	1.00	1.00	12.00
						COSTEO S/	2,527.00	2,527.00	2,527.00	2,527.00	2,527.00	2,527.00	2,527.00	2,527.00	2,527.00	2,527.00	2,527.00	2,537.00	30,334.00
				2023	FISICO	1.00	1.00	1.00	1.00	1.00	1.00	1.00	1.00	1.00	1.00	1.00	1.00	12.00
					COSTEO S/	2,527.00	2,527.00	2,527.00	2,527.00	2,527.00	2,527.00	2,527.00	2,527.00	2,527.00	2,527.00	2,527.00	2,537.00	30,334.00
				2024	FISICO	1.00	1.00	1.00	1.00	1.00	1.00	1.00	1.00	1.00	1.00	1.00	1.00	12.00
					COSTEO S/	2,527.00	2,527.00	2,527.00	2,527.00	2,527.00	2,527.00	2,527.00	2,527.00	2,527.00	2,527.00	2,527.00	2,537.00	30,334.00
				2025	FISICO	1.00	1.00	1.00	1.00	1.00	1.00	1.00	1.00	1.00	1.00	1.00	1.00	12.00
					COSTEO S/	2,527.00	2,527.00	2,527.00	2,527.00	2,527.00	2,527.00	2,527.00	2,527.00	2,527.00	2,527.00	2,527.00	2,537.00	30,334.00
AOI00140000317	PROMOCIÓN Y FOMENTO DE CULTURA DVS	220901 - TARAPOTO	ACCION	Muy Alta	2022	FISICO	1.00	1.00	1.00	1.00	1.00	1.00	1.00	1.00	1.00	1.00	1.00	1.00	12.00
						COSTEO S/	0.00	0.00	0.00	0.00	0.00	0.00	0.00	0.00	0.00	0.00	0.00	0.00	0.00
				2023	FISICO	1.00	1.00	1.00	1.00	1.00	1.00	1.00	1.00	1.00	1.00	1.00	1.00	12.00
					COSTEO S/	0.00	0.00	0.00	0.00	0.00	0.00	0.00	0.00	0.00	0.00	0.00	0.00	0.00
				2024	FISICO	1.00	1.00	1.00	1.00	1.00	1.00	1.00	1.00	1.00	1.00	1.00	1.00	12.00
					COSTEO S/	0.00	0.00	0.00	0.00	0.00	0.00	0.00	0.00	0.00	0.00	0.00	0.00	0.00
				2025	FISICO	1.00	1.00	1.00	1.00	1.00	1.00	1.00	1.00	1.00	1.00	1.00	1.00	12.00
					COSTEO S/	0.00	0.00	0.00	0.00	0.00	0.00	0.00	0.00	0.00	0.00	0.00	0.00	0.00

CENTRO DE COSTO: 404.04 - LABORATORIO REGIONAL DE SALUD PÚBLICA

OEI.04 - MEJORAR EL ACCESO A UNA CARTERA DE SERVICIOS DE SALUD ALINEADA A LAS NECESIDADES Y CARACTÍSTICAS SANITARIAS DE LA POBLACIÓN

AEI.04.02 - SEGURO UNIVERSAL EN BENEFICIO DE LA POBLACIÓN DE Q1 Y Q2

CODIGO	ACTIVIDAD OPERATIVA	UBIGEO	U.M.	PRIORIDAD	PERIODO MULTIANUAL	META	PROGRAMACION MENSUAL 01	02	03	04	05	06	07	08	09	10	11	12	TOTAL ANUAL
					2022	FISICO	1.00	1.00	1.00	1.00	1.00	1.00	1.00	1.00	1.00	1.00	1.00	1.00	12.00
						COSTEO S/	7,059.00	7,059.00	7,059.00	7,059.00	7,059.00	7,059.00	7,059.00	7,059.00	7,059.00	7,059.00	7,059.00	7,062.00	84,711.00
					2023	FISICO	1.00	1.00	1.00	1.00	1.00	1.00	1.00	1.00	1.00	1.00	1.00	1.00	12.00
						COSTEO S/	7,059.00	7,059.00	7,059.00	7,059.00	7,059.00	7,059.00	7,059.00	7,059.00	7,059.00	7,059.00	7,059.00	7,062.00	84,711.00
AOI00140000019	SERVICIOS GENERALES	220901 - TARAPOTO	ACCION	Muy Alta	2024	FISICO	1.00	1.00	1.00	1.00	1.00	1.00	1.00	1.00	1.00	1.00	1.00	1.00	12.00
						COSTEO S/	7,059.00	7,059.00	7,059.00	7,059.00	7,059.00	7,059.00	7,059.00	7,059.00	7,059.00	7,059.00	7,059.00	7,062.00	84,711.00
					2025	FISICO	1.00	1.00	1.00	1.00	1.00	1.00	1.00	1.00	1.00	1.00	1.00	1.00	12.00
						COSTEO S/	7,059.00	7,059.00	7,059.00	7,059.00	7,059.00	7,059.00	7,059.00	7,059.00	7,059.00	7,059.00	7,059.00	7,062.00	84,711.00
					2022	FISICO	375.00	375.00	375.00	375.00	375.00	375.00	375.00	375.00	375.00	375.00	375.00	375.00	4,500.00
						COSTEO S/	80,878.00	80,878.00	80,878.00	80,878.00	80,878.00	81,479.00	80,878.00	80,878.00	80,878.00	80,878.00	80,878.00	81,498.00	971,757.00
					2023	FISICO	375.00	375.00	375.00	375.00	375.00	375.00	375.00	375.00	375.00	375.00	375.00	375.00	4,500.00
						COSTEO S/	80,878.00	80,878.00	80,878.00	80,878.00	80,878.00	81,479.00	80,878.00	80,878.00	80,878.00	80,878.00	80,878.00	81,498.00	971,757.00
AOI00140000020	CONTROL DE CALIDAD Y DIANÓSTICO DE MUESTRAS/LÁMINAS DE MALARIA Y LEISHMANIA	220901 - TARAPOTO	MUESTRA	Muy Alta	2024	FISICO	375.00	375.00	375.00	375.00	375.00	375.00	375.00	375.00	375.00	375.00	375.00	375.00	4,500.00
						COSTEO S/	80,878.00	80,878.00	80,878.00	80,878.00	80,878.00	81,479.00	80,878.00	80,878.00	80,878.00	80,878.00	80,878.00	81,498.00	971,757.00
					2025	FISICO	375.00	375.00	375.00	375.00	375.00	375.00	375.00	375.00	375.00	375.00	375.00	375.00	4,500.00
						COSTEO S/	80,878.00	80,878.00	80,878.00	80,878.00	80,878.00	81,479.00	80,878.00	80,878.00	80,878.00	80,878.00	80,878.00	81,498.00	971,757.00
					2022	FISICO	1,666.00	1,666.00	1,666.00	1,666.00	1,667.00	1,667.00	1,667.00	1,667.00	1,667.00	1,667.00	1,667.00	1,667.00	20,000.00
						COSTEO S/	7,651.00	7,651.00	7,651.00	7,651.00	7,651.00	7,651.00	7,651.00	7,651.00	7,651.00	7,651.00	7,651.00	7,661.00	91,822.00
					2023	FISICO	1,666.00	1,666.00	1,666.00	1,666.00	1,667.00	1,667.00	1,667.00	1,667.00	1,667.00	1,667.00	1,667.00	1,667.00	20,000.00
						COSTEO S/	7,651.00	7,651.00	7,651.00	7,651.00	7,651.00	7,651.00	7,651.00	7,651.00	7,651.00	7,651.00	7,651.00	7,661.00	91,822.00
AOI00140000021	LECTURA DE LÁMINAS DE PAPANICOLAOU	220901 - TARAPOTO	MUESTRA	Muy Alta	2024	FISICO	1,666.00	1,666.00	1,666.00	1,666.00	1,667.00	1,667.00	1,667.00	1,667.00	1,667.00	1,667.00	1,667.00	1,667.00	20,000.00
						COSTEO S/	7,651.00	7,651.00	7,651.00	7,651.00	7,651.00	7,651.00	7,651.00	7,651.00	7,651.00	7,651.00	7,651.00	7,661.00	91,822.00
					2025	FISICO	1,666.00	1,666.00	1,666.00	1,666.00	1,667.00	1,667.00	1,667.00	1,667.00	1,667.00	1,667.00	1,667.00	1,667.00	20,000.00
						COSTEO S/	7,651.00	7,651.00	7,651.00	7,651.00	7,651.00	7,651.00	7,651.00	7,651.00	7,651.00	7,651.00	7,651.00	7,661.00	91,822.00
					2022	FISICO	0.00	1.00	1.00	1.00	1.00	1.00	1.00	1.00	1.00	1.00	1.00	1.00	11.00
						COSTEO S/	0.00	0.00	0.00	0.00	0.00	0.00	0.00	0.00	0.00	0.00	0.00	0.00	0.00
					2023	FISICO	0.00	1.00	1.00	1.00	1.00	1.00	1.00	1.00	1.00	1.00	1.00	1.00	11.00
						COSTEO S/	0.00	0.00	0.00	0.00	0.00	0.00	0.00	0.00	0.00	0.00	0.00	0.00	0.00
AOI00140000316	GESTION ADMINISTRATIVA	220901 - TARAPOTO	ACCION	Muy Alta	2024	FISICO	0.00	1.00	1.00	1.00	1.00	1.00	1.00	1.00	1.00	1.00	1.00	1.00	11.00
						COSTEO S/	0.00	0.00	0.00	0.00	0.00	0.00	0.00	0.00	0.00	0.00	0.00	0.00	0.00
					2025	FISICO	0.00	1.00	1.00	1.00	1.00	1.00	1.00	1.00	1.00	1.00	1.00	1.00	11.00
						COSTEO S/	0.00	0.00	0.00	0.00	0.00	0.00	0.00	0.00	0.00	0.00	0.00	0.00	0.00

Documento Nro: 001-2021818368. Esta es una copia auténtica imprimible de un documento electrónico del GOBIERNO REGIONAL SAN MARTÍN, generado en concordancia por lo dispuesto en la ley 27269. Autenticidad e integridad pueden ser contrastada a través de la siguiente dirección web.

https://verificarfirma.regionsanmartin.gob.pe?codigo=e44290a7q89b7q434bqa947q72a55480913a&anex=312323

COSTEO TOTAL AÑO 2022 S/	42,307,185.60
COSTEO TOTAL AÑO 2023 S/	41,668,395.00
COSTEO TOTAL AÑO 2024 S/	41,668,395.00
COSTEO TOTAL AÑO 2025 S/	41,668,395.00

U.M. = Unidad de Medida

FIRMA

Documento Nro: 001-2021818368. Esta es una copia auténtica imprimible de un documento electrónico del GOBIERNO REGIONAL SAN MARTÍN, generado en concordancia por lo dispuesto en la ley 27269. Autenticidad e integridad pueden ser contrastada a través de la siguiente dirección web.

https://verificarfirma.regionsanmartin.gob.pe?codigo=e44290a7q89b7q434bqa947q72a55480913a&anex=312323